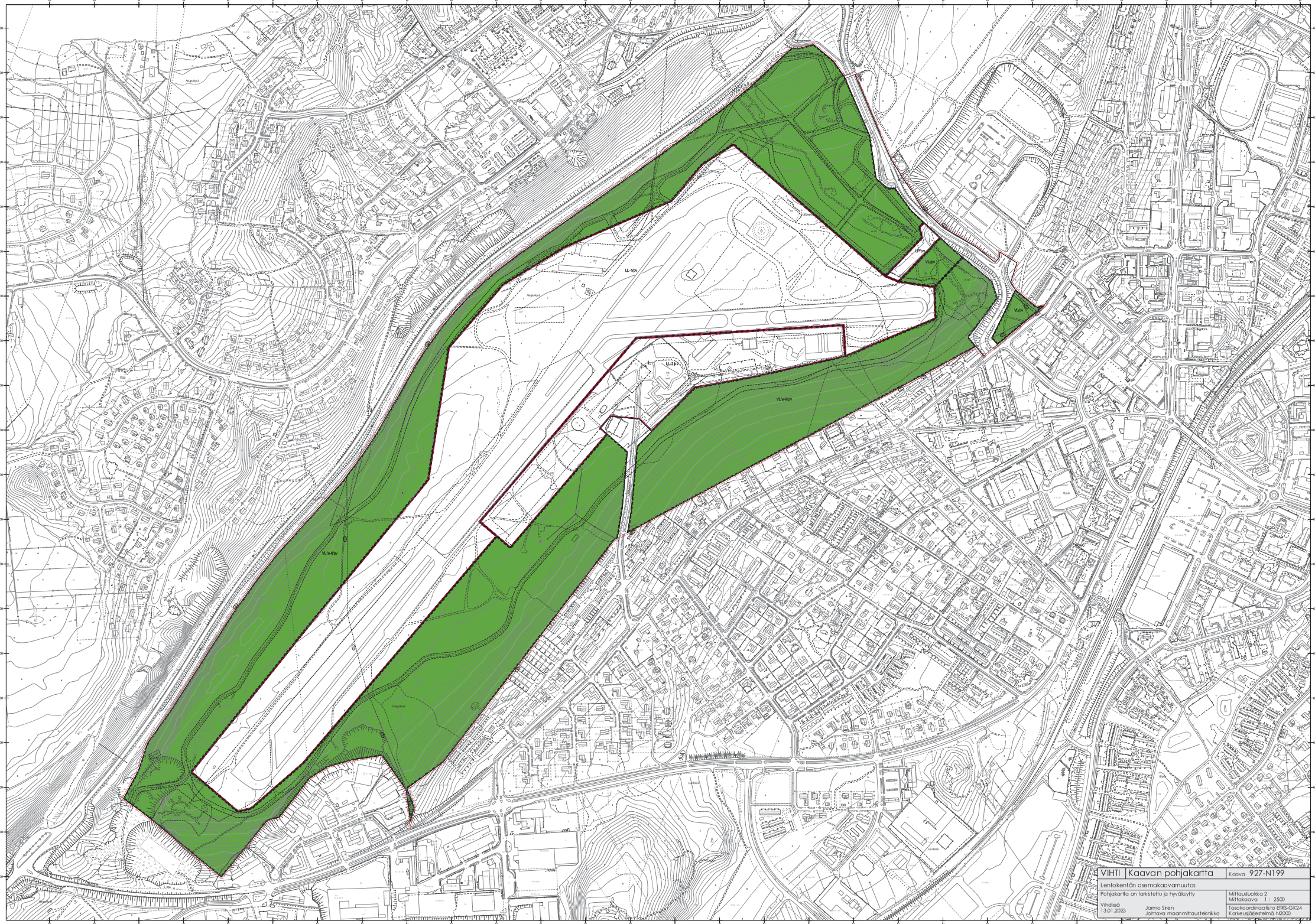


| | | |
|---|---|---|
| VIHTI | Kaavan pohjakartta | Kaava 927-N199 |
| Lentokentän asemakaavamuutos | | |
| Pohjakartta on tarkistettu ja hyväksytty<br>Vihdissä<br>13.01.2023 Jarmo Siren<br>Johtava maanmittausteknikko | | Mittausluokka 2<br>Mittakaava 1 : 2500<br>Tasokoordinaatisto ETRS-GK24<br>Korkeusjärjestelmä N2000 |