

## Vihdin kunnan metsäsuunnitelma vuosille 2025 - 2034

Tämä metsäsuunnitelma on laadittu Vihdin kunnan omistuksessa oleville metsille kymmenvuotiskaudelle 2025-2034. Suunnitelman on laatinut Metsänhoitoyhdistys Länsi-Uusimaan yhteistyökumppani Metsäavain Oy. Pääsuunnittelijoina toimivat Metsäavain Oy:n Petteri Mönkkönen ja metsänhoitoyhdistyksen metsäasiantuntija Hannu Hotma. Maastotoista ja kuviokohtaisesta suunnittelusta vastasi Metsäavain Oy:n metsätalousinsinööri Seppo Rautio. Maastotyöt sijoituivat aikavälille syyskuu 2023 – syyskuu 2024. Valmis suunnitelma koostettiin lokakuussa 2024.

Suunnitelmaa laadittaessa käytiin vuoropuhelua tavoitteista ja sopivista toimenpiteistä Vihdin kunnan johtavan puutarhurin Mervi Räsäsen kanssa. Vihdin kunnan asukkaita osallistettiin suunnitelman laatimiseen asukastilaisuuksissa 29.2.2024 ja 16.10.2024. Syyskuussa 2024 toteutettiin Maptionnaire-karttatyökalun avulla asukkaille suunnattu kysely, jolla kerättiin kunnan metsiin liittyviä havaintoja, jotka jakautuivat muun muassa luontohavaintoihin ja maisemahavaintoihin sekä kunnossapidon arviointeihin ja alueiden kehittämistoiveisiin. Lisäksi 5.8. 2024 järjestettiin Vihdin kunnan, Metsänhoitoyhdistys Länsi-Uusimaan, Metsäavain Oy:n ja sidosryhmien yhteinen maastoretkeily Pääkslahden alueelle.

Maastossa arvioitiin kuvioittain puusto, metsätyyppi, korjuukelpoisuus sekä sopivat hoitotyö- ja hakkuuehdotukset metsän luonto-, maisema- ja virkistysarvojen kannalta. Maastotyössä kerättiin havaintoja metsälain erityisen tärkeistä elinympäristöistä, luonnonsuojelulain suojelemista luontotyypeistä sekä muista arvokkaista elinympäristöistä. Maastotöiden jälkeen seurasi puuston kasvun laskenta Foresta-metsätietojärjestelmällä ja toimenpiteiden toteutusajankohtien määrittäminen siten, että metsät säilyisivät monimuotoisina, terveinä, viihtyisinä ja turvallisena.

Vihdin kunnan kestäväen energian ja ilmaston toimintasuunnitelma (Sustainable Energy and Climate Action Plan, SECAP), jonka kunnanhallitus hyväksyi vuonna 2020, toteaa Vihdin visioksi ”olla metropolialueen luonnonläheinen kasvukunta”. Suunnitelmassa todetaan, että halutaan tukea vihtiläisten liikkumista lähiluonnossa ja mahdollistaa luonnon monimuotoisuuden säilyminen. Lisäksi suunnitelmaan on kirjattu, että kunnan omistamien metsien hiilinielupotentiaalin selvittäminen ja kestävään metsänhoitoon sitoutuminen ovat tärkeitä toimia.

Vihdin kunnan luonnon monimuotoisuusohjelma 2024–2030 eli LUMO-ohjelma sisältää tiettyjä myös metsänkäyttöön liittyviä tavoitteita. Ohjelmassa todetaan, että luontotyyppien ja lajien elinympäristöjä turvataan ja paikallista monimuotoisuutta kehitetään. Lisäksi tavoitteena on, että metsäluonnon tila kunnan omistamissa metsissä paranee. LUMO:ssa mainitaan myös, että kunta tukee paikallisen luontosuhteen kehittymistä. Suunnitelman on siis tarkoitus olla yhdenmukainen myös LUMO-ohjelman linjausten kanssa.

Vuotta 2023 koskevassa Vihdin ilmastotyön seurantaraportissa todetaan, että kunnan omistamien metsien hiilensidonnin tavoite vuodelle 2030 määritellään metsänhoitosuunnitelman valmistuttua.

Kunta kartoitti metsistään potentiaalisia Metso-ohjelmaan sopivia kohteita vuonna 2010. Tämän kartoituksen tuloksia on otettu huomioon tässäkin suunnitelmassa, kun on kirjattu lisätietoa kuvioiden tietoihin tai on harkittu, kuinka hyvin jotkin hakkuut tai metsänhoidolliset toimenpiteet sopisivat tietyille kuviolle vai kannattaisiko kuvio jättää kokonaan toimenpiteiden ulkopuolelle.

### **Runsaasti varttunutta metsää**

Vihdin kunnalla on metsätalousmaata 1074 ha, josta metsämaata on 1017 ha ja loput 57 ha kitu- ja joutomaata sekä pieneltä osin muuta metsätalousmaata, kuten metsätalouden pysyviä varasto- tai tonttimaita. Maapohjat ovat pääosin reheviä ja hyvin kantavia kivennäismaita: metsätalousmaasta 87 % on kangasmaata, kun vain 7 % on suometsää ja loput ovat kitu- ja joutomaata. Lehdoksi luokiteltuja kasvupaikkoja on metsämaasta 3 %, lehtomaisen kankaan viljavuustyyppiä 26 %, tuoreen kankaan kasvupaikkoja 41 % ja kuivahkoa kangasta 30 %. Näitä karumpia metsämaan kasvupaikkoja on Vihdin kunnan mailla vain pieniä pinta-aloja. Kitumaaksi luokiteltuja alueita Vihdin kunnan mailla ovat vähäpuustoiset kallioalueet ja suot, joilla puuston kasvu on heikompaa kuin 1 m<sup>3</sup>/ha/vuosi. Joutomaaksi luokiteltuja alueita ovat avokalliot ja avosuot, jotka ovat tyypillisesti pienialaisia.

Metsien yleisilme on varsin puustoinen, sillä metsistä 32 % on kehitysluokaltaan uudistuskypsiä ja 40 % varttuneita kasvatusmetsiä. Järeän ja vanhan metsän osuus tulee suunnitelmakauden aikana lisääntymään.

Metsäsuunnitelma on luonteeltaan ohjenuora ja suositus, ja suunnitelmassa olevia toimenpiteitä voi tarvittaessa muokata suunnitellun 10-vuotiskauden aikana. Perusteena toimenpiteiden muuttamiselle voivat olla esimerkiksi rakentamistarpeet ja puun markkinahinta tai äkilliset ja yllättävät metsätuhot kuten tuulesta, hyönteisistä tai lahosta johtuvat tuhot.

### **Eri kohteille erilaiset toimenpiteet**

Ehdotettuihin toimenpiteisiin vaikuttivat metsän käytön tavoitteet. Taajama- ja virkistysmetsissä korostuvat metsien muut kuin taloudelliset arvot; lähellä asutusta olevat metsät ovat tärkeitä kuntalaisten hyvinvoinnille, niin ulkoilu- ja virkistysmielessä kuin kauniina koettuna maisemanakin. Lisäksi on huomioitava puuston säilyminen hiilivarastona sekä hiilinieluna. Näistä syistä taajama- ja virkistysmetsissä vältetään metsätalouden rajuimminkin maisemaa muokkaavia toimenpiteitä, kuten avohakkuuta ja maanmuokkausta.

Taajama- ja virkistysmetsien toimenpide-ehdotuksissa sovellettiin peitteisen metsätalouden periaatteita, ja uudistaminen toteutetaan pääosin jatkuvan kasvatuksen menetelmiin kuuluvilla poiminta- tai pienaukkohakkuilla. Joitakin myrskytuhoille alttiita ja kirjanpainajatuhoista kärsineitä vanhoja kuusikoita joudutaan myös taajama- ja virkistysmetsissä uudistamaan avohakkuin. Taajama- ja virkistysmetsissä suoritettavien harvennusten sekä poiminta- ja pienaukkohakkuiden tarkoitus on puustoisuuden ylläpito, puuston terveyden tukeminen sekä virkistysarvojen edistäminen. Rakennettavilla alueilla puustoa valmennetaan kestävämmän muuttuvia valo- ja tuuliolosuhteita. Metsänhoidon kustannuksia taajamametsissä lisäävät alikasvospuuston raivaukset ja hakkuutähteiden kerääminen.

Talousmetsissä toimenpide-ehdotukset tehtiin sekä jatkuvan kasvatuksen että tasaisen metsikkötalouden periaatteiden mukaisesti. Jatkovaa kasvatusta suosittiin erityisesti kuvioilla, joilla on luontaisesti syntyntä taimiainesta ja eri-ikäisrakenteisuutta.

Tasaikäiskasvatuksen toimenpiteitä ehdotettiin kuvioilla, joilla jatkuva kasvatusta on hyvin haasteellista esimerkiksi metsätuhoriskien ja heikon luontaisen taimettumisen takia.

Tasaikäiseen metsikkötalouteen kuuluvat keinollinen uudistaminen, taimikonhoito, harvennushakkuut ja uudistushakkuu. Uudistushakkuu toteutetaan tyypillisesti avohakkuuna, jonka jälkeen maanpinta muokataan istutettaville taimille tai siementen

kylvölle sopivaksi kasvualustaksi. Taimikkoa hoidetaan tavallisimmin kaksi kertaa ja puuston kasvatukseen tähtäviä harvennuksia toteutetaan yhdestä kolmeen metsikön kiertoajan kuluessa. Kiertoaika, eli aika, jolloin puu varttuu istutetusta taimesta tai kylvetystä siemenestä päätehakkuukypsäksi, on kasvupaikasta ja puulajista riippuen 50-120 vuotta.

Talousmetsissä tavoitteena on kannattava puuntuotanto, joskin niissäkin tärkeänä periaatteena on luonnon monimuotoisuuden ylläpito. Usein talousmetsätkin ovat osa samaa ekologista metsäaluetta kuin niiden vieressä olevat virkistysmetsät. Lisäksi on huomioitava hiilivaraston ja hiilinielun säilyminen hyvin hoidetussa metsässä. Virkistyskäytöltään ja maisema-arvoiltaan erityisen tärkeillä talousmetsäkuvioilla vältetään päätehakkuita.

Kunnan metsämailla on suunnitelman kymmenvuotiskauden ajalle suunniteltu harvennuksia 287 hehtaarille ja poimintahakkuita 48 hehtaarille, kun avohakkuuta olisi tarkoitus käyttää vain 30 hehtaarin alalla.

Toimenpide-ehdotukset tehtiin kunkin metsäkuvion käytön tavoitteiden ehdoilla. Suurin osa hakkuista tullaan tekemään harvennuksina ja poimintahakkuina. Harvennuksissa osa puustosta poistetaan ja annetaan näin elinvoimaisille puuyksilöille paremmat mahdollisuudet kasvaa ja järeytyä. Poimintahakkuissa poistetaan vanhoja ja isoja puuyksilöitä ja myös pienempiä huonokuntoisia puita. Näin nuoremmalle, terveelle puustolle syntyy lisää elintilaa ja luontaisen taimettumisen edellytykset paranevat.

Kun ajatellaan suunnitelmaan merkittyyä hakkuiden toteuttamisvuosia, voidaan todeta seuraavaa: harvennuksia ei yleensä kannata lykätä, mutta päätehakkuissa (joissa ei ole tuhouhkaa) ja ei-kiireellisissä poimintahakkuissa voi hakkuun ajankohtaa tarpeen mukaan siirtää eteenpäin, jos vaikkapa halutaan säästää hakkuutuloja myöhempään ajankohtaan tai jos puun hinta sattuu olemaan kyseisenä vuonna huono. Puukauppoja suunnitellessa on huomioitava suunnitelmassa esitetyt järkevät korjuukokonaisuudet.

Huonokuntoiset ja iäkkäät havupuumetsät nostavat hyönteis- ja myrskytuhoriskejä ja voivat hoitamattomana johtaa tuhon takia avohakkuuseen. Avohakkuita on suunnitelmassa kuitenkin pyritty välttämään aina kun mahdollista ja toimenpiteissä on pyritty jatkuvaan kasvatukseen.

Hakkuun ajankohta on määritelty kuvioittain metsän kasvun ja terveydentilan mukaan, huomioiden samalla naapurikuvioiden toimenpiteiden ajankohdat. Näin tavoitellaan järkeviä korjuukokonaisuuksia, joilla pyritään sekä taloudellisempaan puunkorjuuseen että maastoon, puustoon, tiestöön ja asukkaille aiheutuvien haittojen minimoimiseen.

### **Luonto- ja virkistysarvot keskiössä**

Metsien hoitotöistä suurin osa on pienpuuston hoitoa, eli siistitään sahatyönä ylitieheää alikasvosta ja tiheiköitä, joissa on vaikea liikkua, ja jotka tyypillisesti mielletään epäesteettiseksi lähimaisemassa. Samalla jäävälle alikasvokselle vapautuu elintilaa ja metsä säilyy tai muuttuu pikkuhiljaa eri-ikäisrakenteisemmaksi. Luontaista taimiainesta pyritään hyödyntämään ja lisäksi liian harvoille paikoille istutetaan kasvupaikalle sopivia taimia. Luontaisesta taimiaineksestä suositaan mahdollisuuksien mukaan erityisesti tammea, joka on pitkäikäinen, soveltuu muuttuvaan ilmastoon ja lisää luonto- ja virkistysarvoja. Muutamalle kuviolle on suunnitelmassa lisäksi ehdotettu tammen istutusta perustettavan koivutaimikon sekaan.

On suositeltavaa lisätä metsiköiden luontoarvoja sekä taajama- ja virkistysmetsissä että myös talousmetsissä esimerkiksi seuraavilla tavoilla:

- Lisäämällä lahopuuta, kuten tekopötkelöitä lisäämällä ja kuolleen puun jättämisellä metsään.
- Lisäämällä riistatiheiköitä. Riistatiheikköjä tulee jättää myös taajama- ja virkistysmetsien pienpuuston poistoissa.
- Metsälakikohteiden ja muiden suojelukohteiden ympärillä rajataan toimenpide siten, että ei pelkästään täytetä lain minimivaatimusta vaan tuetaan luontoarvoja esimerkiksi jättämällä lakikohteen ympärille suojametsää.
- Säästöpuita suositellaan jätettäväksi sertifiointirajaa enemmän. Suositellaan toimenpidekuviolla mielellään yhtä tai kahta suurempaa säästöpuuryhmää sen sijaan, että jätettäisiin useita pieniä säästöpuuryhmiä tai yksittäisiä säästöpuita.
- Tarvittaessa tuetaan lehtolajeja puiden poistolla ja luonnonhoidolla.

Sekä talous- että taajamametsissä on otettu huomioon metsälain ja luonnonsuojelulain suojelemat kohteet ja ne on rajattu toimenpiteiden ulkopuolelle. Myös muut luonnoilta arvokkaat elinympäristöt ja museoviraston suojelemat kohteet rajoittavat mahdollista

toimintaa tietyillä kuvioilla. Huomattavalla osalla kuvioista ei olekaan suunnitelmakaudella lainkaan toimenpiteitä.

Inventoiduista metsistä löytyi runsaasti ympäröivästä metsäluonnosta erottuvia, luontoarvoiltaan merkittäviä kohteita, jotka joko lakisääteisesti tulee jättää toimenpiteiden ulkopuolelle tai suositellaan jätettäväksi toimenpiteiden ulkopuolelle monimuotoisuuden vahvistamiseksi. Palstoilla on esimerkiksi jyrkänkeitä, kallioita, noroja ja puroja, vähäpuustoisia soita, kosteikkoja sekä lähteitä. Lisäksi suunnitelman tietoihin on kirjattu luonnonsuojelulaissa suojeltu pähkinäpensaikko ja tervaleppäkorpi.

Erityisen tarkasti suunniteltavia kohteita ovat esimerkiksi:

- Pääkslahden alue, joka on 184 hehtaarillaan myös kunnan suurin metsäkiinteistö, jolla sijaitsee WWF:n perintömetsäsopimuksella rauhoitettu 22,5 hehtaarin laajuinen alue. Myös muuten alueella on merkittäviä virkistys- ja luontoarvoja. Suunnitelmassa olevien toimenpiteiden toteutusta pitää harkita kuntalaisten virkistysmahdollisuuksia ja luontoarvoja painottaen. Pääkslahteen ei olekaan merkitty suunnitelmassa yhtään avohakkuuta, ja maltillisia harvennuksia ehdotetaan tehtäväksi kuvioilla, jotka ovat jo ennestään enemmän talousmetsätyyppisiä kohteita. Kunnalla on harkinnassa alueen osan luovuttaminen pysyvästi suojelluksi.
- Lentokentän alue, jolla on merkittäviä maisema- ja virkistysarvoja. Pääsääntöisesti tämän harjualueen vanhoille männiköille ei tehdä hakkuuta, vaikka voidaankin poistaa puustoa, jos ilmailuviranomainen niin vaatii.
- Kauhunkallio ja muut Kuuselan alueen kiinteistöt. Tällä alueella yhdistyvät Etelä-Nummelan osayleiskaavan vaatimukset, työpaikka-alueen tarpeet sekä kallioisten mäkien ja rämepainanteiden luontoarvot. Tietyissä kohdissa puustoa poistetaan ja valmennetaan rakentamista varten, toisaalta alueita jätetään myös mahdollisimman paljon luonnontilaan.
- Kiinteistö Pässä (927-451-3-105) Pässinnokka-nimisen niemen lähellä, Pääkslahdesta itään Hiidenveden vastakkaisella rannalla: metsikkö on vanhaa perinneympäristöä, ja kahden kuvion alueella sen muuttamista hakamaaksi on suunniteltu.

Suunnitelma on laadittu PEFC-metsäsertifiointin kriteerien mukaan. Vihdin kunnan metsät on myös mahdollista liittää tiukempaan FSC-sertifiointiin kuuluviksi. FSC-sertifiointin kriteerit, kuten suojellun pinta-alan osuus, toteutuvat jo Vihdin kunnan metsissä.

## **Puuston määrä ja hiilivarasto kasvavat**

Vihdin kunnan omistaman metsämaan puuston keskimääräinen tilavuus on 180 m<sup>3</sup>/ha, joka on suurempi kuin Uudenmaan maakunnan keskiarvo 168 m<sup>3</sup>/ha (Luonnonvarakeskuksen tilastot, VMI 12/13, 2018-2022). Puuston kasvu on 5,37 m<sup>3</sup>/ha/v, kun Uudenmaan keskiarvo on 6,9 m<sup>3</sup>/ha/v. Hieman keskiarvoa pienempi kasvun määrä johtuu varttuneen ja uudistuskypsäksi luokiteltavan puuston melko isosta osuudesta.

Suunnitelman mukaisilla toimenpiteillä Vihdin kunnan omistaman metsän puustomäärän ja puustoon sitoutuneen hiilen määrän on laskettu kasvavan. Nyt puustoa on kunnan mailla n. 193 000 m<sup>3</sup>, ja kymmenvuotiskauden lopulla 2034 sitä on laskettu olevan 207 000 m<sup>3</sup>. Myös puuston keskimääräinen tilavuus hehtaaria kohden olisi lisääntymässä: kitu- ja joutomaa mukaan luettuna keskitilavuus on tällä hetkellä 180 m<sup>3</sup>/ha, ja suunnitelmakauden lopulla se olisi 193 m<sup>3</sup>/ha. Tämä on seurausta virkistysmetsien hakkuiden vähäisyydestä ja yleensäkin vanhojen metsien maltillisesta uudistamisesta, jolloin metsien kasvuun ja hiilinieluun ei tule suurta aukkoa kerralla, ja toisaalta uutta puustoa autetaan kasvuun niin, että syntyy elinvoimaista ja hyväkasvuista nuorta metsää.

Vihdin kunnan metsien hakkuutulot kaudella 2025-2034 tulevat suunnitelman mukaan olemaan keskimäärin noin 106 000 euroa vuodessa ja hoitotöiden kustannukset keskimäärin 17 000 euroa vuodessa. Euromääräiset arviot perustuvat metsäsuunnitteluohjelman käyttämiin keskimääräisiin puun pystykauppahintoihin ja tyypillisiin metsänhoitotöiden kustannuksiin. Riippuen toteuttajasta metsänhoidon kustannus voi olla suurempikin.

Suunnitelma on laadittu käyttäen Sitowise Oy:n Foresta-sovellusta, joka on metsäsuunnitteluun ja metsävarojen hallintaan kehitetty järjestelmä. Sovelluksella voi mm. tulostaa teemakarttoja ja raportteja eri tarpeisiin, muodostaa leimausselosteita suunnitelluista hakkuukohteista ja lähettää metsänkäyttöilmoitus sähköisesti. Foresta on yhteensopiva keskeisimpien metsäalantoimijoiden järjestelmien kanssa.

Suunnitelman hyödyntämisessä on ensiarvoisen tärkeää toimenpiteiden ja puustotunnusten päivittäminen sitä mukaa kuin toimenpiteitä tehdään sekä vuosittainen kasvunlaskenta. Jos toimenpidekuvion raja on eri kuin tässä suunnitelmassa esitetty, tulee kuvio rajata uudelleen. Täsmällisesti tehtyjen päivitysten myötä metsävaratieto pysyy ajan tasalla, eikä kalliille kaikkien kuvioden maastoinventoinnille ole tarvetta suunnitelmakauden 2025-2034 jälkeen. Suunnitelman pohjalta on mahdollista toteuttaa

tarkempi hiililaskenta, joka sisältää metsäkuvioittain puuston ja maaperän hiilen nykyisen määrän sekä hiilivaraston kehityssennusteen.

Espoossa 7.2. 2025

Seppo Rautio ja Petteri Mönkkönen

Metsäavain Oy

Hannu Hotma

Metsänhoitoyhdistys Länsi-Uusimaa



## Metsäsuunnitelma vuosille 2025-2035

**Omistaja** Vihdin kunta  
**Osoite**  
**Puhelin**  
**Sähköposti**

### Metsäsuunnitelman pinta-alat:

<b>Metsämaa</b>	<b>1016,6 ha</b>
<b>Kitumaa</b>	<b>54,1 ha</b>
<b>Joutomaa</b>	<b>1,5 ha</b>
<b>Muu metsätalousmaa</b>	<b>1,6 ha</b>
<b>Metsätalouden maa yhteensä:</b>	<b>1073,8 ha</b>
<b>Vähennyspinta-ala yhteensä</b>	<b>0,0 ha</b>

**Metsäsuunnitelman laatija:** Metsäavain Oy

### Tämä suunnitelma kattaa seuraavat kiinteistöt:

JUHANANHARJU  
JUKKALA II  
JUKKALA III  
K 5 T 1  
KAAVA-ALUE  
KALKKIMÄKI  
KIRTELÄ  
MAASTOKESKUS  
PUTKINOTKO II  
TEHTAALA  
HIEKKA-AHO III  
KESKITALO  
KIVIHARJU  
KORPELA

KUKKOKINHARJU  
KUUSIRINTA  
KUUSIVAARA  
NIITYNSYRJÄ  
PÄÄKSLAHTI  
PETÄJIKKÖ  
RINNE  
SORAMAA  
TAVASTILA  
TUOHILEHTO  
TUUSANKORPI  
YLEINEN ALUE  
ARMAALA  
HAKAMAA  
KAATOPAIKKA I  
METSOLA  
MOKSINRANTA  
MYRSKYLÄ  
MYRSKYMÄKI  
NUMMI  
POHJARINNE  
RINNEMETSÄ  
RINTEELÄ  
SARKOJA  
JUKKALA IV  
KIVIHARJU I  
Kukkoipuisto  
KUKONHARJU  
KUUSIKUMPU  
LEHMÄLÄHTEENMÄKI  
PÄSSI  
TOUKOLAHTI I  
Tuohivehmaanpuisto  
YLI-LANKILA  
HERRAKUNNAN KANSAKOULU  
HIEKKA-AHO II  
HIEKKAMAA  
Joukonpelto  
Lentokenttäalue  
Ridalinmetsä  
RIITAPERÄ  
T1 K211  
VASTAMÄKI

VEIKKOINKORPI  
YLITALO  
HÖYTIÖNKALLIO  
Linnanniitty  
NUMMENRANTA  
RANTAPELTO  
Työpaikka-alue  
YLEINEN ALUE 1  
HÖYTIÖNNIITTY  
KAITALA  
KOTKANRINNE  
LAIDUNMAA  
LINJANVIERI  
Luontolan puisto  
MÄKELÄ  
METSÄRINNE  
PEURANRINNE  
SVEITSINMÄKI 1  
TAMMIVEHMAA  
ALHONMÄKI  
ALHONPERÄ  
ENÄMÄKI  
HARJUKUMPU  
HIIDENKULMA  
JUKKALA I  
KALLIOMÄKI  
Karhurinne  
KATINHÄNNÄN SORAKUOPPA  
KAUHUNKALLIO  
KETOKUMPU  
KOPUNPUISTO  
KUUSELA  
LAPSENMÄKI  
MAANTIEALUE  
MÄNTYNUMMI  
MITTARIKAIVO  
OLKKALAN RAUTATIE  
PELTO-LUONTOLA  
SORAKUMPU  
TAKAMAA

## Kiinteistöjen pinta-alat

Kiinteistön nimi ja -tunnus Metsäsertifiointi	Pinta- ala, ha	Palsta	Metsämaa	Kitumaa	Joutomaa	Muu metsä- talous- maa	Tontti	Maatalous- maa	Muu maa	Vesistö	Yhteensä, ha
ALHONMÄKI 927-436-1-187, Ei tietoa	23,3	1	16,5	0,4							16,8
ALHONPERÄ 927-446-2-42, Ei tietoa	2,5	1	1,9		0,6						2,4
ARMAALA 927-416-3-85, Ei tietoa	8,4	1	7,0								7,0
ENÄMÄKI 927-420-1-51, Ei tietoa	15,0	1	8,0								8,0
		2	6,8								6,8
HAKAMAA 927-405-8-9, Ei tietoa	1,6	1	0,5								0,5
HARJUKUMPU 927-401-2-730, PEFC	7,2	1	6,2								6,2
HERRAKUNNAN KANSAKOULU 927-413-1-47, Ei tietoa	3,4	1	2,1								2,1
HIEKKA-AHO II 927-416-3-268, Ei tietoa	4,9	1	4,7								4,7
HIEKKA-AHO III 927-416-3-269, Ei tietoa	4,7	1	2,5								2,5
HIEKKAMAA 927-440-5-43, Ei tietoa	9,2	1	1,8								1,8
		2	3,0	3,9							6,9
HIIDENKULMA 927-401-18-25, Ei tietoa	19,5	1	1,1								1,1
		2	10,4								10,4
		5	1,2								1,2
		6	3,2								3,2
HÖYTIÖNKALLIO 927-406-4- 220, Ei tietoa	37,8	1	18,1	1,6					1,2		20,9















Kiinteistön nimi ja -tunnus Metsäsertifiointi	Pinta- ala, ha	Palsta	Metsämaa	Kitumaa	Joutomaa	Muu metsä- talous- maa	Tontti	Maatalous- maa	Muu maa	Vesistö	Yhteensä, ha
Työpaikka-alue 927-433-2-241, PEFC	26,1	1	8,0	3,2							11,2
VASTAMÄKI 927-434-9-441, PEFC	5,8	1	5,3								5,3
VEIKKOINKORPI 927-451-3-124, PEFC	10,7	1	4,5								4,5
YLEINEN ALUE 1 927-2-9903-1, PEFC	19,9	13							3,1		3,1
		14							0,2		0,2
		16							0,4		0,4
		19							0,2		0,2
		35	2,0								2,0
YLEINEN ALUE 927-1-9903-4, PEFC	35,8	7	6,2								6,2
		8	0,3								0,3
		14	4,3								4,3
		19	0,8								0,8
YLI-LANKILA 927-421-1-588, PEFC	73,8	2	11,7								11,7
		3	16,2								16,2
		8	9,9								9,9
YLITALO 927-401-2-585, PEFC	91,8	5	40,4								40,4
<b>Yhteensä</b>	<b>1 639,8</b>		<b>1016,6</b>	<b>54,1</b>	<b>1,5</b>	<b>1,6</b>			<b>8,3</b>		<b>1082,1</b>

## Kunnossapitoluokat



Kunnossapitoluokat	Pinta-ala,		Keski-ikä, vuotta	Puuston keskitilavuus, m <sup>3</sup> /ha
	hehtaaria	%		
Ei hoitoluokkaa	1 058,6	98%	51	177
S Suojelualueet	23,5	2%	77	279
<b>Metsätalousmaa yhteensä:</b>	<b>1 082,1</b>		<b>52</b>	<b>179</b>

## Kasvupaikat kangasmailla ja soilla

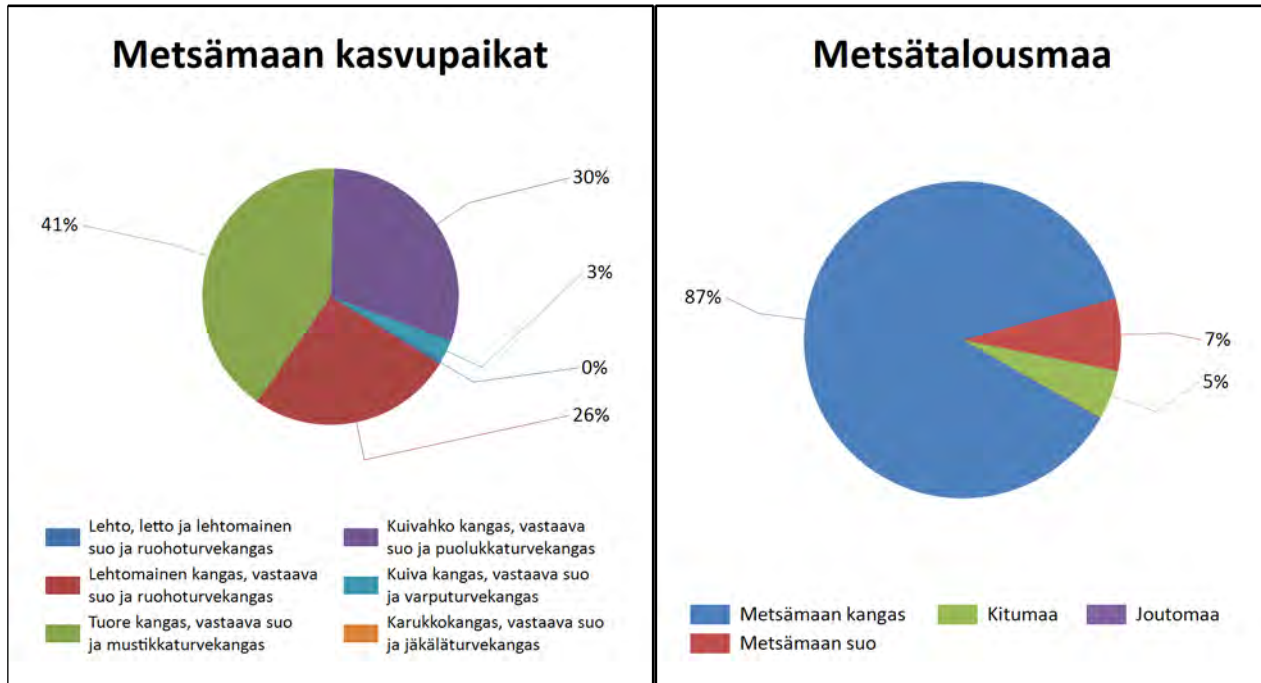

	Kangasmaat, ha	Suot, ha	Yhteensä, ha
<b>Metsämaan kasvupaikat</b>			
Lehto, letto ja lehtomainen suo ja ruohoturvekangas	4,8		4,8
Lehtomainen kangas, vastaava suo ja ruohoturvekangas	247,1	16,3	263,4
Tuore kangas, vastaava suo ja mustikkaturvekangas	363,8	49,9	413,8
Kuivahko kangas, vastaava suo ja puolukkaturvekangas	303,3	3,6	306,8
Kuiva kangas, vastaava suo ja varputurvekangas	18,8	9,1	27,9
Karukkokangas, vastaava suo ja jäkäläturvekangas			0,0
<b>Metsämaa yhteensä</b>	<b>937,7</b>	<b>78,9</b>	<b>1 016,6</b>
<b>Kitu- ja joutomaan kasvupaikat</b>			
Kalliomaa ja hietikko	10,6	0,0	10,6
Lakimetsä ja tunturi	0,0	0,0	0,0
Kitumaa	37,0	7,5	44,5
Joutomaa	0,6		0,6
<b>Metsätalousmaa yhteensä</b>	<b>985,9</b>	<b>86,4</b>	<b>1 072,3</b>

Tällä sivulla esitetyt pinta-alat eivät sisällä teiden, sähkölinjojen ym. kohteiden alle jäävää metsäpinta-alaa.

## Kehitysluokat

Puuston keski-ikä metsämaalla 51 vuotta.

Puuston keskitilavuus metsämaalla 186 m<sup>3</sup>/ha.

Puuston kokonaistilavuus metsämaalla 189 413 m<sup>3</sup>.

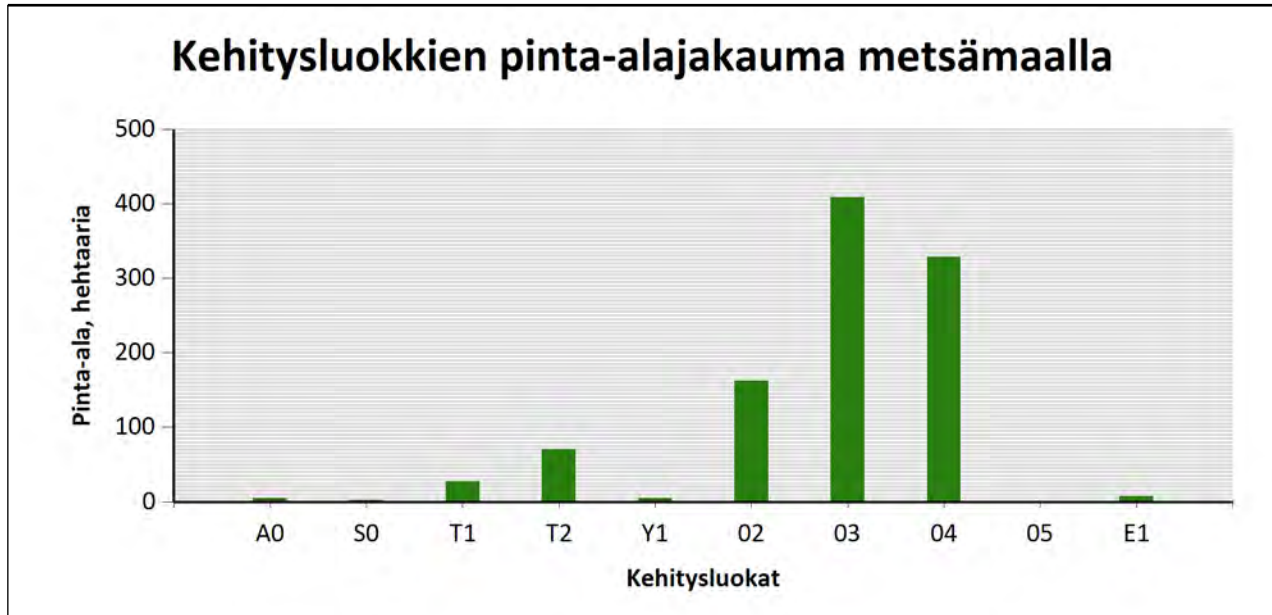

Metsämaan kehitysluokat	Pinta-ala		Keski-ikä, vuotta	Puuston keskitilavuus, m <sup>3</sup> /ha
	ha	%		
A0 - Aukea	4,6	0,5 %	0	0
S0 - Siemenpuumetsikkö	2,4	0,2 %	97	62
T1 - Taimikko alle 1,3 m	27,0	2,7 %	3	0
T2 - Taimikko yli 1,3 m	70,3	6,9 %	12	18
Y1 - Ylispuustoinen taimikko	5,0	0,5 %	56	74
O2 - Nuori kasvatusmetsikkö	162,7	16,0 %	23	106
O3 - Varttunut kasvatusmetsikkö	408,5	40,2 %	47	208
O4 - Uudistuskypsä metsikkö	328,8	32,3 %	78	255
O5 - Suojuspuumetsikkö		%		
E1 - Eri-ikäisrakenteinen metsikkö	7,4	0,7 %	59	238
<b>Metsämaa yhteensä</b>	<b>1016,6</b>	<b>100,0%</b>	<b>51</b>	<b>186</b>
Kitumaa	54,1		67	76
Joutomaa	1,5			
Muu metsätalousmaa	1,6			
<b>Metsätalousmaa yhteensä:</b>	<b>1073,8</b>			

Tällä sivulla esitetyt pinta-alat eivät sisällä teiden, sähkölinjojen ym. kohteiden alle jäävää metsäpinta-alaa.

## Ikäluokat metsä- ja kitumaalla

Puuston keski-ikä metsä- ja kitumaalla: 52 vuotta

Puuston keskitilavuus metsä- ja kitumaalla: 181 m<sup>3</sup>/ha

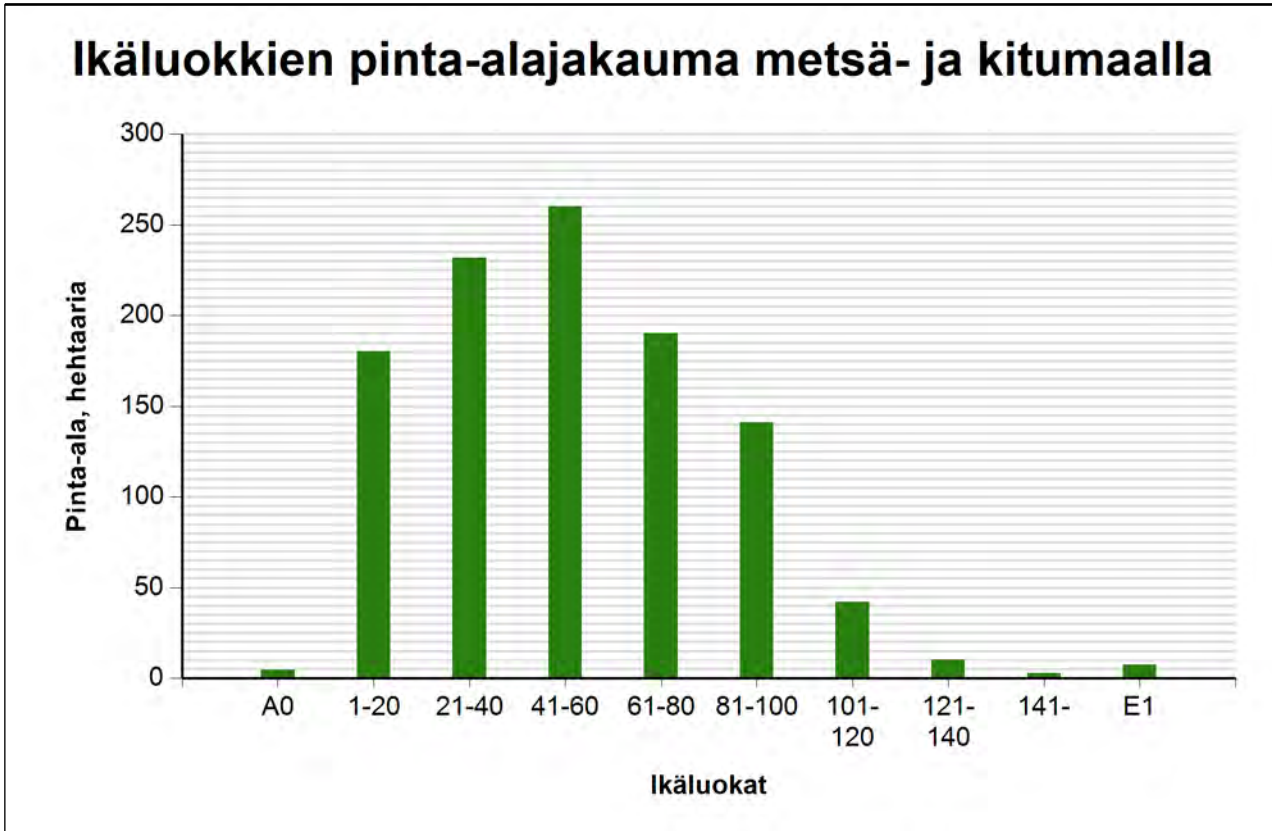

Ikäluokat	Pinta-ala	
	ha	%
A0 - Aukea	4,6	0,4 %
1-20	180,4	16,9 %
21-40	232,0	21,7 %
41-60	260,3	24,3 %
61-80	190,0	17,8 %
81-100	141,1	13,2 %
101-120	42,1	3,9 %
121-140	10,3	1,0 %
141-	2,7	0,3 %
E1 - Eri-ikäisrakenteinen metsikkö	7,4	0,7 %
<b>Yhteensä:</b>	<b>1 070,7</b>	<b>100,0 %</b>

Tällä sivulla esitetyt pinta-alat eivät sisällä teiden, sähkölinjojen ym. kohteiden alle jäävää metsäpinta-alaa.

## Puustotietojen yhteenveto vuonna 2025

Suunnitelman kokonaispuusto vuonna 2025 on 193451 m<sup>3</sup>, eli keskimäärin 180 m<sup>3</sup>/ha metsätalousmaalla

Tukkipuuta yhteensä: 89990 m<sup>3</sup>, eli 47 % tilan kokonaispuustosta.

Kuitupuuta yhteensä: 98843 m<sup>3</sup>, eli 51 % tilan kokonaispuustosta.

Muuta runkopuuta yhteensä: 4618 m<sup>3</sup>, eli 2 % tilan kokonaispuustosta.

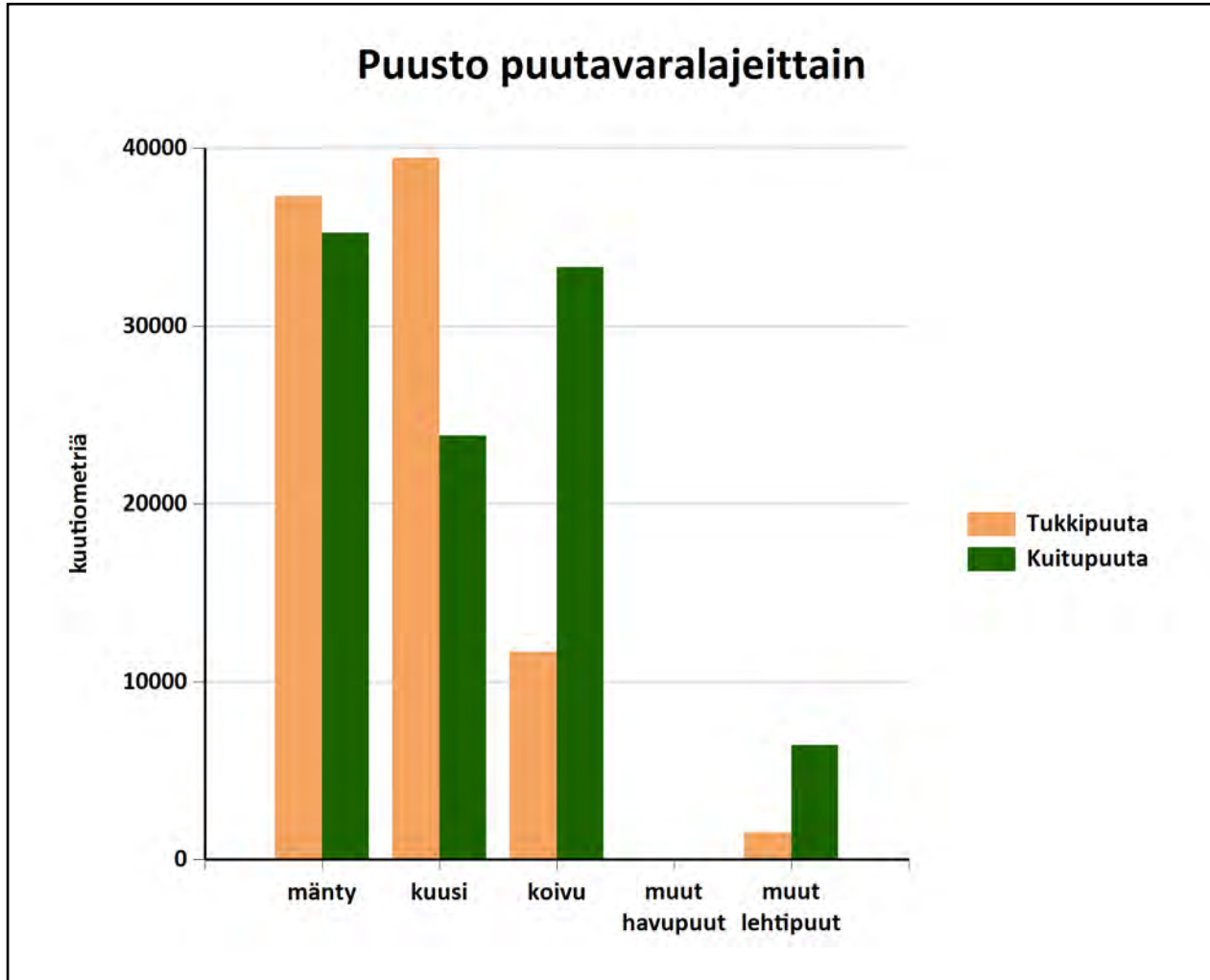



Metsämaan kehitysluokat	Pinta-ala, ha	Ainespuusto puulajeittain, m <sup>3</sup>					Yhteensä, m <sup>3</sup>
		mänty	kuusi	koivu	muut havupuut	muut lehtipuut	
<b>A0 - Aukea</b>	4,6						
<b>S0 - Siemenpuumetsikkö</b>	2,4	147					<b>147</b>
<b>Y1 - Ylispuustoinen taimikko</b>	5,0						
Taimikot		0	6	13		0	<b>19</b>
Ylispuustot		229	33	28		27	<b>317</b>
<b>T1 - Taimikko alle 1,3 m</b>	27,0	0	0	0		8	<b>8</b>
<b>T2 - Taimikko yli 1,3 m</b>	70,3	203	83	325		18	<b>629</b>
<b>02 - Nuori kasvatusmetsikkö</b>	162,7	2990	3167	8724		617	<b>15498</b>
<b>03 - Varttunut kasvatusmetsikkö</b>	408,5	32424	25283	22039		3824	<b>83571</b>
<b>04 - Uudistuskypsä metsikkö</b>	328,8	33055	33243	13306		3421	<b>83025</b>
<b>05 - Suojuspuumetsikkö</b>							
<b>E1 - Eri-ikäisrakenteinen metsikkö</b>	7,4	388	987	306		42	<b>1724</b>
<b>Metsämaa yhteensä:</b>	<b>1016,6</b>	<b>69437</b>	<b>62802</b>	<b>44741</b>		<b>7957</b>	<b>184937</b>
<i>Tukkipuuston osuus metsämaalla, %</i>		<b>52</b>	<b>61</b>	<b>25</b>		<b>18</b>	<b>47</b>
<b>Kitumaa</b>	54,1	3143	473	265		13	<b>3895</b>
<b>Joutomaa</b>	1,5						
<b>Muu metsätalousmaa</b>	1,6						
<b>Metsätalousmaa yhteensä:</b>	<b>1073,8</b>	<b>72580</b>	<b>63276</b>	<b>45006</b>		<b>7971</b>	<b>188832</b>

Yllä oleva taulukko sisältää ainespuuston, eli tukki- ja kuitupuun

## Puustotietojen yhteenveto vuonna 2025

Suunnitelman kokonaispuusto vuonna 2025 on 193451 m<sup>3</sup>, eli keskimäärin 180 m<sup>3</sup>/ha metsätalousmaalla.

Tukkipuuta yhteensä: 89990 m<sup>3</sup>, eli 47 % kokonaispuustosta.

Kuitupuuta yhteensä: 98843 m<sup>3</sup>, eli 51 % kokonaispuustosta.

Muuta runkopuuta yhteensä: 4618 m<sup>3</sup>, eli 2 % tilan kokonaispuustosta.

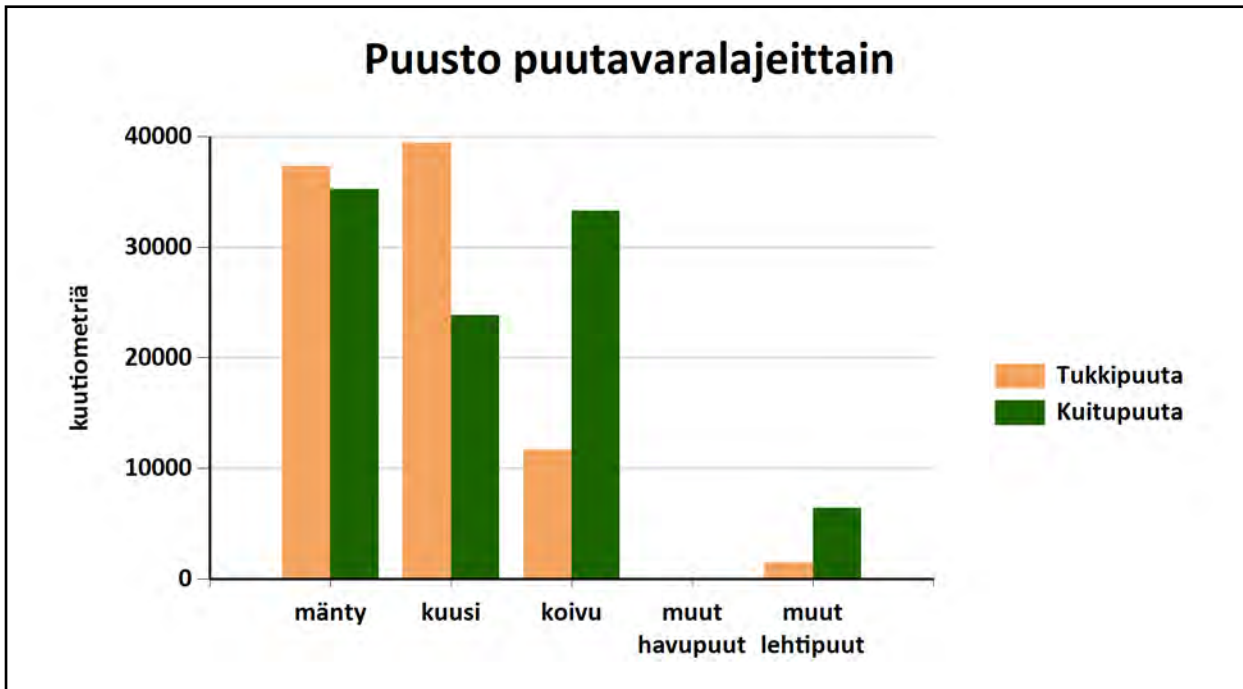

	Pinta-ala, ha	Ainespuusto puulajeittain, m <sup>3</sup>					Puusto yhteensä, m <sup>3</sup>	Puusto m <sup>3</sup> /ha
		männy	kuusi	koivu	muut havupuut	muut lehtipuut		
<b>Metsämaa yhteensä</b>	<b>1016,6</b>							
Tukkipuuta		36971	39325	11694		1520	<b>89511</b>	<b>88</b>
Kuitupuuta		32466	23478	33047		6437	<b>95428</b>	<b>94</b>
Kitumaa	54,1	3143	473	265		13	<b>3895</b>	<b>72</b>
Joutomaa	1,5							<b>0</b>
Muu metsätalousmaa	1,6							<b>0</b>
<b>Metsätalousmaa yhteensä:</b>	<b>1073,8</b>	<b>72580</b>	<b>63276</b>	<b>45007</b>	<b>0</b>	<b>7971</b>	<b>188833</b>	<b>176</b>

Yllä oleva taulukko sisältää ainespuuston, eli tukki- ja kuitupuun

### Puuston tilavuus ja kehitysnennuste

	Nykypuusto	Vuonna 2035	Vuonna 2045
Tukkia, m <sup>3</sup>	89990	100818	133230
Kuitua, m <sup>3</sup>	98843	102253	123162
Muuta runkopuuta, m <sup>3</sup>	4618	3791	3740
<b>Yhteensä, m<sup>3</sup></b>	<b>193451</b>	<b>206862</b>	<b>260132</b>
Keskimäärin, m <sup>3</sup> /ha	180	193	242

### Puuston kasvu metsätalousmaalla

	Nykypuusto	Vuonna 2035	Vuonna 2045
Keskikasvu, m <sup>3</sup> /ha	5,37	5,54	5,33
Kasvu yhteensä, m <sup>3</sup>	5768	5951	5721

### Puuston arvo ja arvokasvu metsätalousmaalla

	Nykypuusto	Vuonna 2035	Vuonna 2045
Puuston arvo, €	6603647	7222915	9318135
Puuston arvokasvu, €/vuosi	205281	239831	244047
Puuston keskimääräinen arvokasvu, %	4	4	3

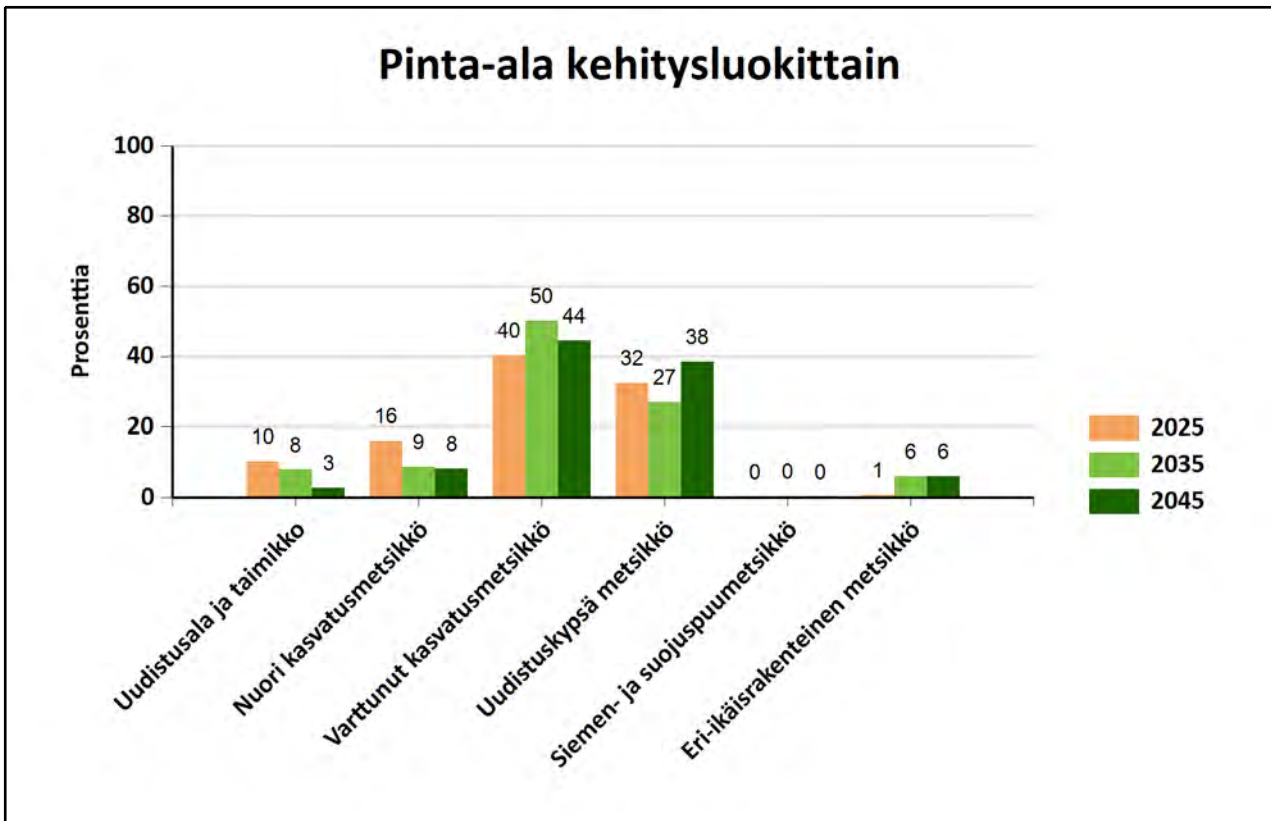

## Metsälain erityisen tärkeät elinympäristöt, METE

Elinympäristö	Kuviot	Kuvioita, kpl	Pinta-ala, ha
Jyrkänne	428, 6, 689, 691, 7, 767, 773, 85, 928	9	10,6
Lähde	491, 919	2	1,4
Noro	24, 440, 695, 716	4	6,2
Puro	299.1, 510, 7, 709, 760, 919	6	7,9
<b>Yhteensä:</b>		<b>21</b>	<b>26,1</b>

## Metsäsertifioinnin elinympäristöt

Elinympäristö	Kuviot	Kuvioita, kpl	Pinta-ala, ha
<b>Yhteensä:</b>			

## Muut arvokkaat elinympäristöt

Elinympäristö	Kuviot	Kuvioita, kpl	Pinta-ala, ha
Kallioalueita	10, 17, 26, 266, 272.1, 3, 313, 316, 321, 322, 324.1, 326.2, 336, 4, 442.1, 6, 774.1, 811, 813, 841, 920, 930	22	35,3
Korpi	50, 53, 754, 842	4	2,6
Pienialainen suo	465, 718, 73	3	1,3
Rantametsä	560, 561	2	1,4
Räme	37, 38, 39, 42, 44, 45, 46, 47, 49, 52	10	8,6
Vaihtumisvyöhyke	43, 432, 764, 922	4	1,9
Vähäpuustoinen suo	765, 929	2	3,6
<b>Yhteensä:</b>		<b>47</b>	<b>54,7</b>

## Monimuotoisuuden erityiset rakennepiirteet

Elinympäristö	Kuviot
---------------	--------

## Luonnonsuojelulain luontotyypit

<b>Elinympäristö</b>	<b>Kuviot</b>	<b>Kuvioita, kpl</b>	<b>Pinta-ala, ha</b>
Pähkinäpensaslehto	841.1	1	0,5
Tervaleppäkorpi	667	1	0,9
<b>Yhteensä:</b>		<b>2</b>	<b>1,4</b>

## Luontotiedot kuvioittain

Kuvio	Monimuotoisuustieto/ erityispiirre	Tarkenne	Lisätiedot
<b>ALHONMÄKI 927-436-1-187</b>			
790	1,0 Lahopuuta: Laho maapuu		
<b>HAKAMAA 927-405-8-9</b>			
476	0,4 Merkitystä lähimaisemassa		
<b>HIEKKA-AHO II 927-416-3-268</b>			
40	0,6 Merkitystä lähimaisemassa		
<b>HIEKKAMAA 927-440-5-43</b>			
491	0,7 Lahopuuta: Laho maapuu Lähde	Metsälain tärkeä elinympäristö	
<b>HIIDENKULMA 927-401-18-25</b>			
122	1,2 Merkitystä lähimaisemassa		
<b>HÖYTIÖNKALLIO 927-406-4-220</b>			
264	0,1 Lahopuuta: Laho maapuu		
266	0,7 Kallioalueita	Muu arvokas elinympäristö	
272.1	0,4 Kallioalueita	Muu arvokas elinympäristö	
299.1	0,6 Puro	Metsälain tärkeä elinympäristö	
<b>HÖYTIÖNNIITTY 927-406-1-290</b>			
3	1,2 Merkitystä lähimaisemassa		
7	0,4 Jyrkäne Katajia Merkitystä lähimaisemassa	Metsälain tärkeä elinympäristö	
8	0,7 Katajia Merkitystä lähimaisemassa		
9	0,3 Kallioalueita Katajia Merkitystä lähimaisemassa		
10	0,5 Katajia Merkitystä lähimaisemassa		
12	0,1 Merkitystä lähimaisemassa		
<b>Joukonpelto 927-411-3-49</b>			
62	0,5 Merkitystä lähimaisemassa		
63	1,3 Merkitystä lähimaisemassa		
76	0,5 Lahopuuta: Laho maapuu		

<b>JUKKALA   927-446-2-203</b>			
799.1	0,5	Kallioalueita Merkitystä lähimaisemassa	
<b>KAAVA-ALUE 927-3-9903-1</b>			
442.1	1,3	Kallioalueita	Muu arvokas elinympäristö
460	3,0	Lahopuuta: Laho maapuu	
<b>KALKKIMÄKI 927-406-2-385</b>			
259.1	0,9	Lahopuuta: Laho maapuu	
259.2	1,4	Lahopuuta: Laho maapuu Lahopuuta: Pystypuuna Muinaisjäänös (Museovirasto)	Puolustusvarustuksia
262	0,5	Katajia	
<b>Karhurinne 927-406-1-337</b>			
764	0,2	Vaihettumisvyöhyke	Muu arvokas elinympäristö
765	0,5	Vähäpuustoinen suo	Muu arvokas elinympäristö
767	0,4	Jyrkäne	Metsälain tärkeä elinympäristö
<b>KAUHUNKALLIO 927-406-1-222</b>			
914	0,3	Lahopuuta: Laho maapuu	
919	0,7	Lähde Puro	Metsälain tärkeä elinympäristö Metsälain tärkeä elinympäristö
920	8,3	Kallioalueita	Muu arvokas elinympäristö
921	1,1	Lahopuuta: Laho maapuu Lahopuuta: Pystypuuna	
922	0,5	Vaihettumisvyöhyke	Muu arvokas elinympäristö
923	1,0	Merkitystä lähimaisemassa	
928	3,3	Jyrkäne	Metsälain tärkeä elinympäristö
929	3,1	Vähäpuustoinen suo	Muu arvokas elinympäristö
930	8,2	Kallioalueita	Muu arvokas elinympäristö
<b>KIRTELÄ 927-448-2-281</b>			
738	0,5	Lahopuuta: Laho maapuu	
<b>KORPELA 927-440-5-53</b>			
432	0,9	Vaihettumisvyöhyke	Muu arvokas elinympäristö
<b>KUKKOHARJU 927-440-4-97</b>			
402	0,5	Merkitystä lähimaisemassa	
420	1,4	Merkitystä lähimaisemassa	
424	0,6	Merkitystä lähimaisemassa	
428	0,6	Jyrkäne Merkitystä lähimaisemassa	Metsälain tärkeä elinympäristö

<b>Kukkoipuisto 927-447-1-130</b>			
440	1,0	Noro	Metsälain tärkeä elinympäristö
486	0,1	Lahopuuta: Laho maapuu Lahopuuta: Pystypuuna	
<b>KUKONHARJU 927-405-1-241</b>			
454	0,4	Merkitystä lähimaisemassa	
464	1,2	Merkitystä lähimaisemassa	
465	0,5	Pienialainen suo	Muu arvokas elinympäristö
<b>KUUSELA 927-436-1-160</b>			
773	0,4	Jyrkäne	Metsälain tärkeä elinympäristö
		Merkitystä lähimaisemassa	
774.1	1,1	Kallioalueita Katajia Merkitystä lähimaisemassa	Muu arvokas elinympäristö
<b>KUUSIVAARA 927-416-3-253</b>			
395	1,2	Lahopuuta: Laho maapuu Lahopuuta: Pystypuuna	
<b>L Aidunmaa 927-406-5-135</b>			
328	1,3	Lahopuuta: Laho maapuu	
329	0,3	Kallioalueita	
334	2,1	Hiidenkirnu	
336	0,8	Kallioalueita	Muu arvokas elinympäristö
<b>Lapsenmäki 927-431-1-81</b>			
506	0,3	Lahopuuta: Laho maapuu Lahopuuta: Pystypuuna	
510	3,4	Puro	Metsälain tärkeä elinympäristö
<b>Lehmälähteenmäki 927-406-5-183</b>			
312.2	1,0	Kallioalueita Merkitystä lähimaisemassa	
313	1,6	Kallioalueita	Muu arvokas elinympäristö
316	1,2	Kallioalueita	Muu arvokas elinympäristö
321	0,7	Kallioalueita	Muu arvokas elinympäristö
322	0,9	Kallioalueita	Muu arvokas elinympäristö
324.1	0,3	Kallioalueita	Muu arvokas elinympäristö
326.2	0,1	Kallioalueita	Muu arvokas elinympäristö
<b>Lentokenttäalue 927-401-2-885</b>			
121	4,9	Merkitystä lähimaisemassa	
245	2,3	Katajia	
250	6,0	Katajia	
251	3,7	Katajia	



**Linnanniitty 927-406-1-392**

3	0,7	Kallioalueita Katajia	Muu arvokas elinympäristö
4	1,0	Kallioalueita Lahopuuta: Laho maapuu Merkitystä lähimaisemassa	Muu arvokas elinympäristö
6	1,8	Jyrkäne Kallioalueita Katajia Merkitystä lähimaisemassa	Metsälain tärkeä elinympäristö Muu arvokas elinympäristö
7	1,5	Puro	Metsälain tärkeä elinympäristö
15	0,6	Lahopuuta: Laho maapuu Lahopuuta: Pystypuuna	
17	1,1	Kallioalueita	Muu arvokas elinympäristö
26	0,9	Kallioalueita Katajia	Muu arvokas elinympäristö
37	0,5	Räme	Muu arvokas elinympäristö
38	0,9	Räme	Muu arvokas elinympäristö
39	1,4	Räme	Muu arvokas elinympäristö
42	1,4	Räme	Muu arvokas elinympäristö
43	0,3	Vaihettumisvyöhyke	Muu arvokas elinympäristö
44	0,6	Räme	Muu arvokas elinympäristö
45	0,5	Räme	Muu arvokas elinympäristö
46	1,3	Räme	Muu arvokas elinympäristö
47	1,2	Räme	Muu arvokas elinympäristö
49	0,3	Räme	Muu arvokas elinympäristö
50	0,2	Korpi	Muu arvokas elinympäristö
52	0,5	Räme	Muu arvokas elinympäristö
53	0,4	Korpi	Muu arvokas elinympäristö

**MÄKELÄ 927-406-2-662**

754	1,6	Korpi	Luonnontilainen
755	1,1	Metsälehmäksiä	
756	1,8	Lahopuuta: Laho maapuu Lahopuuta: Pystypuuna	
759	0,7	Lahopuuta: Laho maapuu Lahopuuta: Pystypuuna	
760	0,9	Lahopuuta: Laho maapuu Puro	Metsälain tärkeä elinympäristö
898	0,4	Lahopuuta: Laho maapuu	

**MOKSINRANTA 927-417-4-12**

730	1,7	Pähkinäpensas	
-----	-----	---------------	--

731	0,9	Lahopuuta: Laho maapuu		
<b>MYRSKYLÄ 927-427-1-409</b>				
589	0,9	Lahopuuta: Laho maapuu Merkitystä lähimaisemassa		
<b>MYRSKYMÄKI 927-432-6-56</b>				
744	1,2	Pähkinäpensas		
746	0,4	Kataja, korkeampi kuin 6 metriä		
<b>NUMMENRANTA 927-421-1-542</b>				
14	0,2	Metsäkortekorpi	Metsälain tärkeä elinympäristö	
59	1,3	Katajia Merkitystä lähimaisemassa		
61	1,0	Katajia		
71	0,9	Tervaleppiä		
358.2	1,5	Lahopuuta: Laho maapuu Lahopuuta: Pystypuuna		
359	0,4	Lahopuuta: Laho maapuu Lahopuuta: Pystypuuna		
<b>NUMMI 927-421-1-376</b>				
32	2,0	Merkitystä lähimaisemassa		
<b>OLKKALAN RAUTATIE 927-420-2-12</b>				
397.1	0,2	Tervaleppiä		
<b>PÄÄKSLAHTI 927-435-6-95</b>				
603	0,3	Kallioalueita		
608	1,0	Merkitystä lähimaisemassa		
612	0,7	Tervaleppiä		
617	3,8	Merkitystä kaukomaisemassa Perintömetsä		WWF
620	6,3	Noro Rantametsä		
620.1	0,3	Perintömetsä Rantametsä		WWF
622	1,7	Perintömetsä		WWF
622.1	2,2	Perintömetsä		WWF
623	1,2	Merkitystä lähimaisemassa Perintömetsä		WWF
624	0,9	Merkitystä lähimaisemassa Perintömetsä		WWF
625	2,9	Lahopuuta: Laho maapuu Perintömetsä		WWF
626	1,1	Perintömetsä		WWF
629.1	0,8	Perintömetsä		WWF
629.2	0,2	Perintömetsä		WWF
631	1,1	Kallioalueita		

631	1,1	Perintömetsä		WWF
632	0,8	Perintömetsä		WWF
640	1,6	Kataja, korkeampi kuin 6 metriä Merkitystä lähimaisemassa		
657	1,3	Puro Tervaleppiä		
661.2	0,5	Kallioalueita Rantametsä		
667	0,9	Tervaleppäkorpi	Luonnonsuojelulain luontotyyppi	
671	3,5	Lahopuuta: Laho maapuu		
672	0,9	Kangaskorpi Tervaleppiä		
676	1,5	Kallioalueita		
677	1,4	Suojeltu puu		Lounaisosassa suojeltu mänty
677.1	0,5	Lahopuuta: Laho maapuu		
677.2	0,9	Reunametsä		Korven reunametsää
679	1,4	Kallioalueita		
684	3,3	Lahopuuta: Laho maapuu		
686	1,0	Kallioalueita		
687	2,8	Perintömetsä		WWF
688	0,8	Perintömetsä		WWF
689	2,3	Jyrkäne  Kallioalueita Perintömetsä	Metsälain tärkeä elinympäristö	WWF
690	1,9	Noro		
690.1	0,5	Perintömetsä		WWF
691	0,7	Jyrkäne  Merkitystä lähimaisemassa	Metsälain tärkeä elinympäristö	
695	2,0	Noro	Metsälain tärkeä elinympäristö	
697	0,5	Merkitystä lähimaisemassa		
703	1,1	Rantametsä		
705.1	1,0	Rantametsä		
706.1	1,3	Kallioalueita Katajia		
707	0,8	Kallioalueita		
709	0,9	Puro  Tervaleppiä	Metsälain tärkeä elinympäristö	
710	3,4	Jyrkänteitä Kallioalueita		

713	0,7	Kallioalueita		
716	1,1	Noro	Metsälain tärkeä elinympäristö	
		Tervaleppiä		
718	0,6	Pienialainen suo	Muu arvokas elinympäristö	
722	2,8	Merkitystä lähimaisemassa		
		Rantametsä		
727	0,9	Kallioalueita		
900	1,7	Merkitystä lähimaisemassa		
<b>PÄSSI 927-451-3-105</b>				
560	0,4	Rantametsä	Muu arvokas elinympäristö	
561	1,0	Rantametsä	Muu arvokas elinympäristö	
<b>POHJARINNE 927-427-1-422</b>				
592	0,7	Katajia		
		Merkitystä lähimaisemassa		
596	0,8	Rantametsä		
<b>Ridalinmetsä 927-436-1-338</b>				
830	0,5	Lahopuuta: Laho maapuu		
841	1,4	Kallioalueita	Muu arvokas elinympäristö	
		Katajia		
841.1	0,5	Lahopuuta: Laho maapuu		
		Pähkinäpensaslehto	Luonnonsuojelulain luontotyyppi	
842	0,4	Korpi	Muu arvokas elinympäristö	
846	0,5	Lahopuuta: Pystypuuna		
847	4,7	Merkitystä lähimaisemassa		
849	1,5	Merkitystä lähimaisemassa		
852	0,2	Pienialainen suo	Metsälain tärkeä elinympäristö	
<b>RIITAPERÄ 927-406-4-133</b>				
1	0,3	Lahopuuta: Laho maapuu		
2	0,4	Metsälehmukia		
<b>RINNE 927-421-1-377</b>				
65	1,1	Merkitystä lähimaisemassa		
<b>SORAKUMPU 927-451-3-22</b>				
78	6,5	Merkitystä lähimaisemassa		
<b>SVEITSINMÄKI 1 927-406-20-8</b>				
10	2,3	Kallioalueita	Muu arvokas elinympäristö	
		Lahopuuta: Laho maapuu		
		Lahopuuta: Pystypuuna		
10.1	1,3	Kallioalueita		
12	0,8	Lahopuuta: Laho maapuu		
20	1,6	Kallioalueita		
24	2,1	Noro	Metsälain tärkeä elinympäristö	Noro kuvion eteläreunassa

24	2,1	Pähkinäpensas		Osa kuviosta suojeltua pähkinäpensaslehtoa
25	1,8	Pähkinäpensas		
26	0,5	Pähkinäpensas		
<b>TAKAMAA 927-404-2-0</b>				
535	0,6	Katajia		
<b>TAVASTILA 927-406-2-635</b>				
6	0,3	Kallioalueita		
16	0,5	Tervaleppiä		
19	0,2	Kallioalueita		
20	0,2	Kallioalueita		
26	0,4	Kallioalueita		
29	1,9	Kallioalueita Merkitystä lähimaisemassa		
31	0,4	Metsälehmuksia		
32	0,2	Pienialainen suo		
33	0,3	Katajia		
38	0,3	Kallioalueita		
39	0,3	Kallioalueita		
49	1,9	Kallioalueita Merkitystä lähimaisemassa		
54	0,6	Kallioalueita		
56	0,4	Lahopuuta: Laho maapuu Lahopuuta: Pystypuuna		
71	0,8	Katajia Merkitystä lähimaisemassa		
73	0,2	Pienialainen suo	Muu arvokas elinympäristö	
75	0,6	Kallioalueita Katajia		
78	0,7	Kallioalueita Katajia		
82	0,5	Kallioalueita Katajia		
83	1,8	Kallioalueita Katajia		
85	0,5	Jyrkänne Kallioalueita Katajia	Metsälain tärkeä elinympäristö	
<b>TOUKOLAHTI   927-401-2-788</b>				
811	0,3	Kallioalueita Katajia	Muu arvokas elinympäristö	
813	0,3	Kallioalueita	Muu arvokas elinympäristö	

<b>Tuohivehmaanpuisto 927-401-2-906</b>			
575	1,1	Merkitystä lähimaisemassa	
<b>VASTAMÄKI 927-434-9-441</b>			
816	0,8	Merkitystä lähimaisemassa	
817	1,5	Lahopuuta: Laho maapuu	
<b>YLEINEN ALUE 927-1-9903-4</b>			
139	1,4	Lahopuuta: Laho maapuu	
<b>YLI-LANKILA 927-421-1-588</b>			
25	0,9	Kallioalueita	
<b>YLITALO 927-401-2-585</b>			
148	0,7	Katajia	
155.1	0,4	Tervaleppiä	
159	2,0	Lahopuuta: Laho maapuu	
159.1	1,7	Lahopuuta: Laho maapuu	
<b>Yhteensä</b>	<b>251,6</b>		

## Kuollut puusto

Kuvio	Puulaji	Tyyppi	Läpimitta (cm)	Tilavuus (m <sup>3</sup> /ha)	Pinta-ala (ha)	Tilavuus kuviolla (m <sup>3</sup> )
Yhteensä						

## Metsätuhot ja ravinnetalouden häiriöt

Tuhon aiheuttaja	Havaittu metsätuho	Kuviot	Tuhon voimakkuus	Lisätieto

## Hakkuumäärä hakkuutavoittain 2025 - 2035

Tässä suunnitelmassa ehdotettujen hakkuiden mukainen kertymä on  
 vuonna 2025: 10616 m<sup>3</sup> vuosina 2026-2030: 15434 m<sup>3</sup> ja vuosina 2031-2035: 8934 m<sup>3</sup>

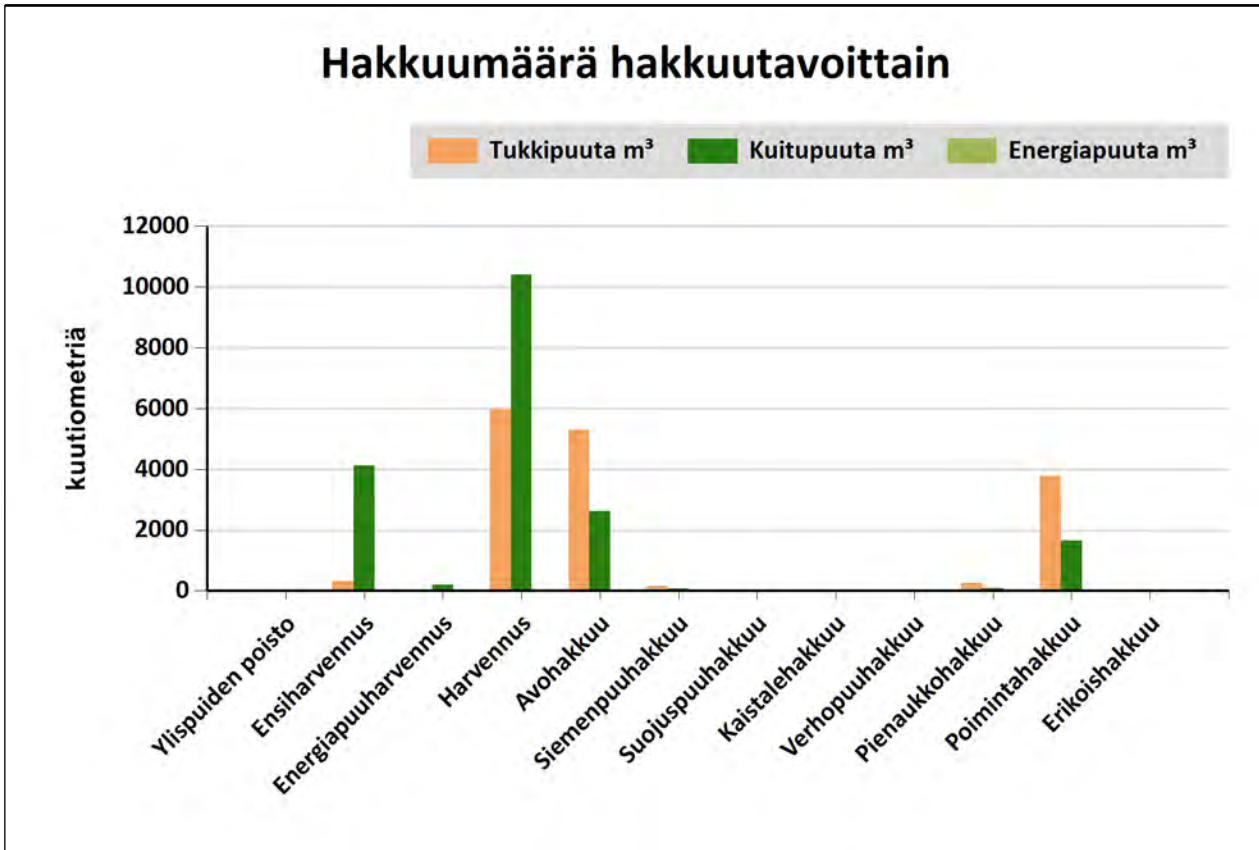

Hakkuutapa	Pinta-ala, ha	Tukkipuuta m <sup>3</sup>	Kuitupuuta m <sup>3</sup>	Energiapuuta m <sup>3</sup>	Yhteensä, m <sup>3</sup>
Ylispuiden poisto					0
Ensiharvennus	90,7	332	4122		4454
Energiapuuharvennus	6,8	34	204		237
Harvennus	189,3	5966	10395		16361
Avohakkuu	29,9	5305	2626		7932
Siemenpuuhakkuu	1,5	165	65		230
Suojuspuuhakkuu					0
Kaistalehakkuu					0
Verhopuuhakkuu					0
Pienaukkohakkuu	2,9	259	89		348
Poimintahakkuu	48,2	3779	1643		5422
Erikoishakkuu					0
<b>Yhteensä:</b>	<b>369,3</b>	<b>15840</b>	<b>19144</b>		<b>34984</b>



## Tulot hakkuutavoittain vuosina 2025-2035

Tässä suunnitelmassa ehdotettujen mukainen kantorahatulo on

vuonna 2025: 338996 €

vuosina 2026-2030: 478063 €

ja vuosina 2031-2035: 239944 €

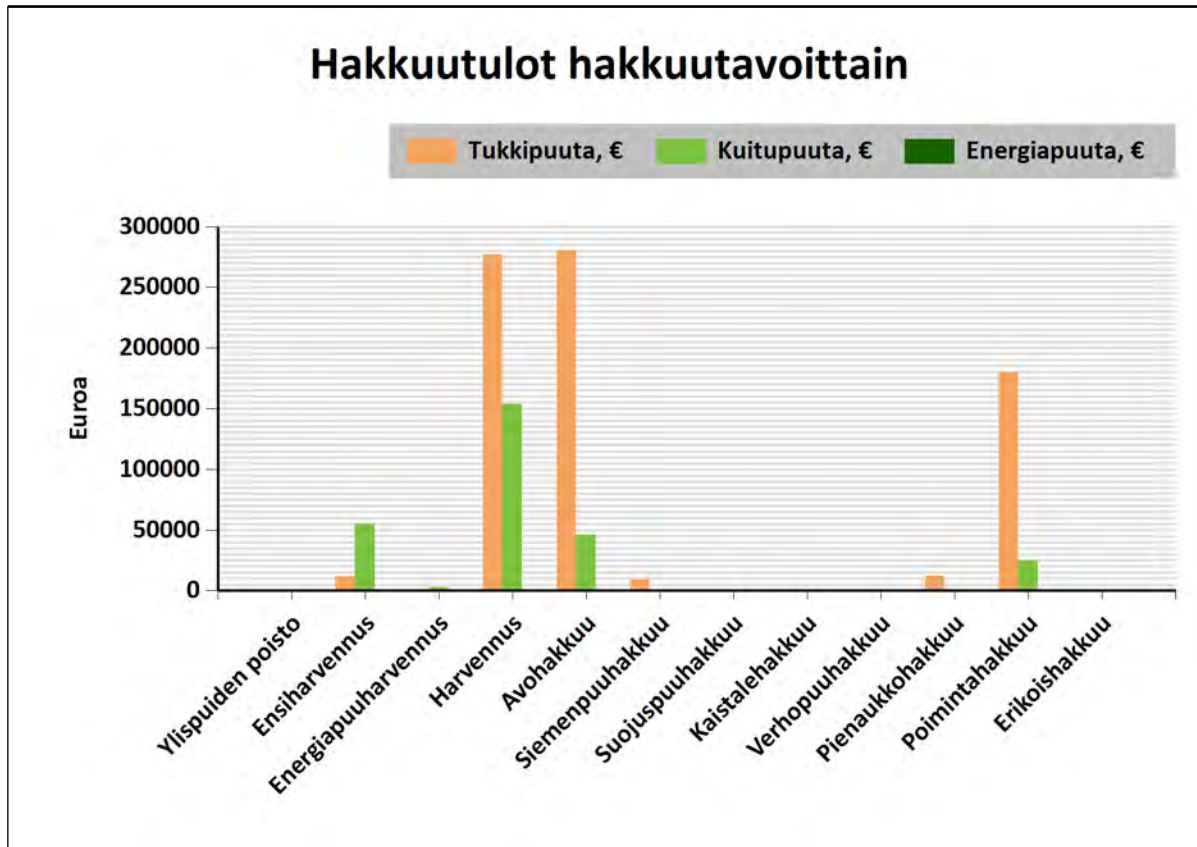

Hakkuutapa	Pinta-ala, ha	Tukkipuuta, €	Kuitupuuta, €	Energiapuuta, €	Yhteensä, €
Ylispuiden poisto					0
Ensiharvennus	90,7	11995	55274		67269
Energiapuuharvennus	6,8	1407	2659		4065
Harvennus	189,3	276940	153505		430445
Avohakkuu	29,9	280252	46109		326361
Siemenpuuhakkuu	1,5	9056	1150		10206
Suojuspuuhakkuu					0
Kaistalehakkuu					0
Verhopuuhakkuu					0
Pienaukohakkuu	2,9	12329	1372		13701
Poimintahakkuu	48,2	180006	24950		204956
Erikoishakkuu					0
<b>Yhteensä</b>	<b>369,3</b>	<b>771985</b>	<b>285018</b>		<b>1057003</b>

## Yhteenveto hakkuista

### Kiireelliset hakkuut

Hakkuutapa	Pinta-ala, ha	Tulot €	Kuviot, joilla on hakkuuehdotus
Avohakkuu	12,2	157969	1, 2, 5, 8.1, 48, 159, 277, 415, 427, 463, 492, 538, 591, 893
Energiapuuharvennus	7,0	4432	10, 34, 36, 909, 915, 927
Ensiharvennus	10,0	7747	34, 167, 180, 181, 183, 401, 489.2, 774
Erikoishakkuu	0,1	0	284
Harvennus	68,5	166686	1, 3, 8, 13, 14, 17, 18, 21, 22, 23, 30, 88.2, 121, 159.1, 160, 161, 198, 270, 271, 272, 274, 281, 287.1, 299.1, 332, 380, 389, 403, 411, 418, 419.1, 449, 471, 471.1, 471.2, 487, 488, 490, 557, 604, 641, 653, 660, 681, 766, 776, 793, 800, 892, 895, 917
Pienaukkohakkuu	2,1	10130	671
Poimintahakkuu	26,2	111588	1, 11, 15, 24, 25, 26, 51, 53, 54, 93, 94, 156, 157, 312.1, 402, 576, 775, 777, 830, 908.1, 916
<b>Yhteensä</b>	<b>126,0</b>	<b>458552</b>	

## Hakkuut vuosina 2026-2030

Hakkuutapa	Pinta-ala, ha	Tulot €	Kuviot, joilla on hakkuuehdotus
Avohakkuu	15,9	178500	18, 19, 21, 23, 82, 367, 399, 408, 437, 455, 461, 482, 496, 797, 808, 810, 812, 885, 896, 897
Energiapuuharvennus	1,0	522	906.1
Ensiharvennus	37,3	27575	1, 2, 7, 11, 19, 20, 21, 41, 48, 50, 52, 163, 182, 186, 259, 351.2, 361, 394, 410, 419, 434, 489.1, 652, 732, 733, 761, 772, 787, 839, 845
Harvennus	81,9	167832	5, 7, 14, 16, 20, 25, 34, 35, 37, 38, 39, 40, 42, 44, 45, 46, 70, 71, 75, 76, 81, 83, 84, 96, 126.1, 206, 207, 209, 210, 211, 213, 215, 257, 263, 313.1, 335, 337, 370, 371, 372, 373, 398, 435, 436, 456, 471.3, 478, 479, 585, 588, 598, 600.2, 601, 602, 609, 638, 650, 674, 677, 680, 693, 712, 714, 715, 730, 731, 732.1, 734, 735, 736, 755, 779, 780, 796, 798, 801, 878, 879, 884, 907
Poimintahakkuu	23,8	103634	5, 58, 81, 214, 259.2, 314, 317, 400, 409, 499, 584, 600, 647, 648, 682, 685, 720, 799, 813, 815, 817, 847
<b>Yhteensä</b>	<b>159,9</b>	<b>478063</b>	

## Hakkuut vuosina 2031-2035

Hakkuutapa	Pinta-ala, ha	Tulot €	Kuviot, joilla on hakkuuehdotus
Avohakkuu	7,9	71087	9, 279, 386, 390, 407, 431, 744
Ensiharvennus	46,0	33938	11, 12, 17, 55, 154, 155, 175, 208, 260, 498, 509, 636.1, 662, 695, 699, 701.1, 721, 742, 745.1, 747, 809, 846.1, 849.1, 905, 925
Harvennus	46,9	111969	3, 4, 8.1, 9, 36, 51, 68, 72, 86, 153, 194, 265, 267, 268, 269, 278, 282, 355, 391, 412, 423, 428, 441, 458, 468, 493, 664, 719, 745, 748, 758, 783, 906
Pienaukkohakkuu	0,8	3571	429
Poimintahakkuu	2,0	9173	692
Siemenpuuhakkuu	1,5	10206	353, 354
<b>Yhteensä</b>	<b>105,2</b>	<b>239944</b>	

## Hakkuut 2036 alkaen

Hakkuutapa	Pinta-ala, ha	Tulot €	Kuviot, joilla on hakkuuehdotus
<b>Yhteensä</b>			



Kuvio	Hakkuutapa	Korjuu-aika	Ehdotettu hakkuu-vuosi	Pinta-ala, ha	Hakkuumäärä yhteensä ja puutavaralajeittain										Lisäksi energiapuuta, m <sup>3</sup>				Tulot ja menot, €					
					yhteensä		tukkia, m <sup>3</sup>				kuitua, m <sup>3</sup>				hakkuu-tähde	kanto	karsitu-ranka	kokopuu	kantoraha-tulo	hakkuunaih. mh-työt				
					m <sup>3</sup>	m <sup>3</sup> /ha	mänty	kuusi	koivu	muu	mänty	kuusi	koivu	muu										
<b>ARMAALA 927-416-3-85</b>																								
380	Harvennus	Kesä	2025	0,4	41	100	7					35							842	0				
386	Avohakkuu	Talvi ja kuiva kesä	2033	1,8	377	210		34	56				39	248					9117	3123				
	Lisätiedot	Uudistusalan raivaus, Laikkumätästys, Rauduskoivun istutus																						
390	Avohakkuu	Talvi ja kuiva kesä	2032	2,1	502	240		36	127				36	303					13008	3638				
	Lisätiedot	Uudistusalan raivaus, Rauduskoivun istutus, Laikkumätästys																						
391	Harvennus	Kesä	2032	0,9	82	95	25	1	3			47	1	5					2177	0				
<b>ENÄMÄKI 927-420-1-51</b>																								
Kuvio	Hakkuutapa	Korjuu-aika	Ehdotettu hakkuu-vuosi	Pinta-ala, ha	Hakkuumäärä yhteensä ja puutavaralajeittain										Lisäksi energiapuuta, m <sup>3</sup>				Tulot ja menot, €					
					yhteensä		tukkia, m <sup>3</sup>				kuitua, m <sup>3</sup>				hakkuu-tähde	kanto	karsitu-ranka	kokopuu	kantoraha-tulo	hakkuunaih. mh-työt				
					m <sup>3</sup>	m <sup>3</sup> /ha	mänty	kuusi	koivu	muu	mänty	kuusi	koivu	muu										
351.2	Ensiharvennus	Kesä	2029	3,3	215	65	13					203							3381	0				
353	Siemenpuuhakkuu	Aina	2032	0,7	111	160	59	20				23	9						4901	868				
	Lisätiedot	Uudistusalan raivaus, Männyn luontainen uudistaminen, Äestys																						
354	Siemenpuuhakkuu	Kesä	2032	0,8	119	155	59	27				22	11						5304	959				
	Lisätiedot	Uudistusalan raivaus, Äestys, Männyn luontainen uudistaminen																						

Kuvio	Hakkuutapa	Korjuu-aika	Ehdotettu hakkuu-vuosi	Pinta-ala, ha	Hakkuumäärä yhteensä ja puutavaralajeittain										Lisäksi energiapuuta, m <sup>3</sup>				Tulot ja menot, €					
					yhteensä					tukkia, m <sup>3</sup>					kuitua, m <sup>3</sup>				hakkuu-tähde	kanto	karsit-tu ranka	koko-puu	kanto-raha-tulo	hakkuun aih. mh-työt
					m <sup>3</sup>	m <sup>3</sup> /ha	mänty	kuusi	koivu	muu	mänty	kuusi	koivu	muu	mänty	kuusi	koivu	muu						
355	Harvennus Huomautukset	Kesä Suositetaan mäntyä	2033	0,5	29	60	4	15				1	9						1074	0				
<b>HARJUKUMPU 927-401-2-730</b>																								
194	Harvennus	Aina	2033	0,7	60	80	11					48		1				1283	0					
198	Harvennus	Kesä	2025	0,4	41	95	10			1		28		3				951	0					
<b>HIEKKA-AHO II 927-416-3-268</b>																								
37	Harvennus Huomautukset	Kesä Suositetaan mäntyä	2030	1,5	137	90	30	34				13	59					4278	0					
38	Harvennus Huomautukset	Aina Otetaan kuusia ja muutamia mäntyjä	2030	0,8	60	80	4	26				9	22					1908	0					
39	Harvennus	Aina	2030	1,2	112	90	3		18	12		8		31	40			2487	0					
41	Ensiharvennus Lisätiedot	Kesä Ennakkoraivaus	2030	0,7	30	45	3	1				22	2	2				523	233					

Kuvio	Hakkuutapa	Korjuu- aika	Ehdotettu hakkuu- vuosi	Pinta- ala, ha	Hakkuumäärä yhteensä ja puutavaralajeittain										Lisäksi energiapuuta, m <sup>3</sup>				Tulot ja menot, €						
					yhteensä					tukkia, m <sup>3</sup>					kuitua, m <sup>3</sup>					hak- kuu	kanto	karsit- tu	koko- puu	kanto- raha- tulo	hakkuun aih. mh- työt
					m <sup>3</sup>	m <sup>3</sup> /ha	mänty	kuusi	koivu	muu	mänty	kuusi	koivu	muu	mänty	kuusi	koivu	muu	tähde						
<b>HIEKKAMAA 927-440-5-43</b>																									
487	Harvennus	Aina	2025	0,3	20	75	3	0			16	1							399	0					
488	Harvennus	Aina	2025	0,3	21	80	1	10	2		1	5	1						741	0					
	<b>Huomautukset</b>	Otetaan enimmäkseen kuusia.																							
489.2	Ensiharvennus	Aina	2025	0,4	25	70	2				23								398	123					
490	Harvennus	Talvi ja kuiva kesä	2025	0,3	31	90		0	6			11	15						601	0					
492	Avohakkuu	Talvi ja kuiva kesä	2025	0,3	127	400	9	81	8		2	14	13						5788	551					
	<b>Lisätiedot</b>	Uudistusalan raivaus, Laikkumätästys, Rauduskoivun istutus, Taimikonharvennus																							
	<b>Huomautukset</b>	Jätetään säästöpuita luoteiskulmaan, lähteen suunnalle																							
493	Harvennus	Aina	2034	0,5	42	90	25	3	3		8	1	2						1629	164					
	<b>Lisätiedot</b>	Ennakkoraivaus																							
496	Avohakkuu	Talvi ja kuiva kesä	2030	0,3	59	220	14		17		10		18						1927	483					
	<b>Lisätiedot</b>	Ennakkoraivaus, Uudistusalan raivaus, Männyn kylvö, Äestys																							
498	Ensiharvennus	Aina	2034	0,4	16	40					14		2						223	141					
	<b>Lisätiedot</b>	Ennakkoraivaus																							
499	Poimintahakkuu	Aina	2030	0,4	53	120	0	42	0		0	11	0						2202	0					
	<b>Huomautukset</b>	Otetaan kuuset pois.																							



Kuvio	Hakkuutapa	Korjuu- aika	Ehdotettu hakkuu- vuosi	Pinta- ala, ha	Hakkuumäärä yhteensä ja puutavaralajeittain									Lisäksi energiapuuta, m <sup>3</sup>				Tulot ja menot, €		
					yhteensä			tukkia, m <sup>3</sup>			kuitua, m <sup>3</sup>			hak- kuu	kanto	karsit- tu	koko- puu	kanto- raha- tulo	hakkuun aih. mh- työt	
					m <sup>3</sup>	m <sup>3</sup> /ha	mänty	kuusi	koivu	muu	mänty	kuusi	koivu							muu
<b>HIIDENKULMA 927-401-18-25</b>																				
93	Poimintahakkuu	Kesä	2024	2,5	344	140	257	1			76	11						13943	0	
94	Poimintahakkuu	Kesä	2024	1,3	132	100	100			6	21	0	4					5497	0	
96	Harvennus	Kesä	2026	6,0	482	80	360	1	5		100	12	4					19630	0	
<b>HÖYTIÖNKALLIO 927-406-4-220</b>																				
263	Harvennus	Talvi ja kuiva kesä	2030	1,0	77	80		3	6			4	63					1344	338	
	Lisätiedot	Ennakkoraivaus																		
265	Harvennus	Talvi ja kuiva kesä	2034	0,6	47	80		9	6	1		6	21	3				1150	206	
	Lisätiedot	Ennakkoraivaus																		
267	Harvennus	Talvi	2034	0,3	29	90		12	4	1		4	7	2				915	111	
	Lisätiedot	Ennakkoraivaus																		
268	Harvennus	Talvi ja kuiva kesä	2034	0,3	25	85		2	10			1	13					617	0	
269	Harvennus	Talvi ja kuiva kesä	2034	0,3	32	95		2	7	2		1	14	6				743	0	
	Huomautukset	Suositetaan lehtipuita																		
270	Harvennus	Kesä	2025	0,4	45	100		16	2	2		7	10	8				1278	0	
271	Harvennus	Talvi ja kuiva kesä	2025	1,4	122	90	2	26	2	9	4	42	11	26				3097	0	

Kuvio	Hakkuutapa	Korjuu- aika	Ehdotettu hakkuu- vuosi	Pinta- ala, ha	Hakkuumäärä yhteensä ja puutavaralajeittain										Lisäksi energiapuuta, m <sup>3</sup>				Tulot ja menot, €	
					yhteensä		tukkia, m <sup>3</sup>				kuitua, m <sup>3</sup>				hak- kuu	kanto	karsit- tu	koko- puu	kanto- raha- tulo	hakkuun aih. mh- työt
					m <sup>3</sup>	m <sup>3</sup> /ha	mänty	kuusi	koivu	muu	mänty	kuusi	koivu	muu						
272	Harvennus	Kesä	2025	1,0	79	80	4	48	3	0	2	17	3	1					3002	0
274	Harvennus	Talvi ja kuiva kesä	2025	2,2	194	90	9	23	4		56	29	73						4041	0
277	Avohakkuu	Talvi ja kuiva kesä	2024	0,6	144	240	9	8	18	2	27	7	67	8					3539	1198
	Lisätiedot	Rauduskoivun istutus, Laikkumätästys, Mekaaninen heinäntorjunta, Taimikonharvennus																		
278	Harvennus	Kesä	2034	2,4	196	80	11	55	16		10	49	56						5474	0
279	Avohakkuu	Kesä	2033	0,8	240	305	4	119	30	7	2	30	30	18					9725	1567
	Lisätiedot	Uudistusalan raivaus, Rauduskoivun istutus, Laikkumätästys																		
281	Harvennus	Kesä	2025	0,7	59	85	4	10	4		15	17	9						1441	0
282	Harvennus	Kesä	2034	1,0	67	70	3	11	1		5	36	11						1482	166
	Lisätiedot	Ennakkoraivaus																		
	Huomautukset	Suositetaan mäntyä ja koivua																		
287.1	Harvennus	Kesä	2024	1,0	91	90	17	33	1		9	29	2						3056	0
	Lisätiedot	Yläharvennus, Otetaan isompia kuusia																		
	Huomautukset	Otetaan isompia kuusia																		
299.1	Harvennus	Kesä	2024	0,3	34	100		5	8			2	19						830	0
	Lisätiedot	Yläharvennus, Otetaan isompia kuusia. Ei käsitellä puron rantaa. Puro																		
	Huomautukset	Otetaan isompia kuusia. Ei käsitellä puron rantaa.																		

Kuvio	Hakkuutapa	Korjuu- aika	Ehdotettu hakkuu- vuosi	Pinta- ala, ha	Hakkuumäärä yhteensä ja puutavaralajeittain									Lisäksi energiapuuta, m <sup>3</sup>				Tulot ja menot, €		
					yhteensä		tukkia, m <sup>3</sup>				kuitua, m <sup>3</sup>				hak- kuu tähde	kanto	karsit- tu ranka	koko- puu	kanto- raha- tulo	hakkuun aih. mh- työt
					m <sup>3</sup>	m <sup>3</sup> /ha	mänty	kuusi	koivu	muu	mänty	kuusi	koivu	muu						
<b>HÖYTIÖNNIITYY 927-406-1-290</b>																				
1	Poimintahakkuu Huomautukset	Kesä	2025	0,7	90	120		52	1	3		24	2	8					3163	0
		Otetaan isoja kuusia.																		
3	Harvennus Lisätiedot	Kesä	2031	1,2	146	120	83	14	7		33	2	8						5607	0
		Merkitystä lähimaisemassa																		
4	Harvennus	Kesä	2031	0,5	47	90	20	5	0		8	14	0						1581	0
<b>Joukonpelto 927-411-3-49</b>																				
75	Harvennus	Kesä	2027	0,4	34	90			4				30						580	0
76	Harvennus Lisätiedot	Kesä	2027	0,5	41	80	10	11	7		4	4	6						1462	181
		Ennakkoraivaus Lahopuuta: Laho maapuu																		
81	Poimintahakkuu Lisätiedot Huomautukset	Kesä	2027	0,8	60	80	6	36			3	15							2309	263
		Ennakkoraivaus Otetaan lähinnä kuusia.																		
82	Avohakkuu Lisätiedot	Aina	2027	0,8	166	220	12	80			12	40		22					6288	1163
		Rauduskoivun istutus, Laikkumätästys, Taimikonharvennus																		
83	Harvennus Lisätiedot	Kesä	2027	0,3	25	100					23		2						374	88
		Ennakkoraivaus																		



Kuvio	Hakkuutapa	Korjuu- aika	Ehdotettu hakkuu- vuosi	Pinta- ala, ha	Hakkuumäärä yhteensä ja puutavaralajeittain										Lisäksi energiapuuta, m <sup>3</sup>				Tulot ja menot, €						
					yhteensä					tukkia, m <sup>3</sup>					kuitua, m <sup>3</sup>					hak- kuu	kanto	karsit- tu	koko- puu	kanto- raha- tulo	hakkuun aih. mh- työt
					m <sup>3</sup>	m <sup>3</sup> /ha	mänty	kuusi	koivu	muu	mänty	kuusi	koivu	muu	mänty	kuusi	koivu	muu	tähde						
<b>KAAVA-ALUE 927-3-9903-1</b>																									
458	Harvennus Lisätiedot	Kesä	2031	0,8	55	65			4				48	2					857	294					
		Ennakkoraivaus																							
463	Avohakkuu Lisätiedot	Talvi ja kuiva kesä	2025	0,7	234	355	20	177		5	7	17		9					11610	1317					
		Uudistusalan raivaus, Laikkumätästys, Rauduskoivun istutus, Tammen istutus, Mekaaninen heinäntorjunta, Taimikonharvennus																							
471	Harvennus Huomautukset	Aina	2025	1,9	290	150	14	203			6	67		0					11594	0					
		Suositaan mäntyä.																							
471.1	Harvennus	Talvi ja kuiva kesä	2025	0,5	58	120		24	5			23	6						1788	0					
471.2	Harvennus	Kesä	2025	0,9	66	75	0	1	4		6	3	52						1064	308					
<b>KAITALA 927-421-1-130</b>																									
Kuvio	Hakkuutapa	Korjuu- aika	Ehdotettu hakkuu- vuosi	Pinta- ala, ha	Hakkuumäärä yhteensä ja puutavaralajeittain										Lisäksi energiapuuta, m <sup>3</sup>				Tulot ja menot, €						
					yhteensä					tukkia, m <sup>3</sup>					kuitua, m <sup>3</sup>					hak- kuu	kanto	karsit- tu	koko- puu	kanto- raha- tulo	hakkuun aih. mh- työt
					m <sup>3</sup>	m <sup>3</sup> /ha	mänty	kuusi	koivu	muu	mänty	kuusi	koivu	muu	mänty	kuusi	koivu	muu	tähde						
68	Harvennus	Kesä	2031	0,6	60	100		26	1			23	10						1808	0					
72	Harvennus	Talvi ja kuiva kesä	2031	0,4	33	80	14	4	1		8	3	3						1115	0					

Kuvio	Hakkuutapa	Korjuu- aika	Ehdotettu hakkuu- vuosi	Pinta- ala, ha	Hakkuumäärä yhteensä ja puutavaralajeittain										Lisäksi energiapuuta, m <sup>3</sup>				Tulot ja menot, €					
					yhteensä					tukkia, m <sup>3</sup>					kuitua, m <sup>3</sup>				hak- kuu tähde	kanto	karsit- tu ranka	koko- puu	kanto- raha- tulo	hakkuun aih. mh- työt
					m <sup>3</sup>	m <sup>3</sup> /ha	mänty	kuusi	koivu	muu	mänty	kuusi	koivu	muu	mänty	kuusi	koivu	muu						
<b>KALKKIMÄKI 927-406-2-385</b>																								
259	Ensiharvennus	Kesä	2027	1,7	93	55			10					82					1354	0				
259.2	Poimintahakkuu	Kesä	2027	1,4	165	120		132					33						6859	0				
	<b>Lisätiedot</b>	Lahopuuta: Laho maapuu, Lahopuuta: Pystypuuna, Muinaisjäännös (Museovirasto)																						
	<b>Huomautukset</b>	Otetaan isoja kuusia. Jyrkkä maasto vaikeuttaa korjuuta. Huomioitava muinaismuistoalue.																						
260	Ensiharvennus	Aina	2034	1,3	65	50		2	3			11	11	37					961	0				
	<b>Huomautukset</b>	Otettava huomioon muinaismuistoalue.																						
<b>Karhurinne 927-406-1-337</b>																								
766	Harvennus	Talvi ja kuiva kesä	2025	2,4	192	80	46		1			142		3					4454	0				
772	Ensiharvennus	Talvi ja kuiva kesä	2030	0,2	10	40			1					8	1				139	84				
	<b>Lisätiedot</b>	Ennakkoraivaus																						

Kuvio	Hakkuutapa	Korjuu- aika	Ehdotettu hakkuu- vuosi	Pinta- ala, ha	Hakkuumäärä yhteensä ja puutavaralajeittain										Lisäksi energiapuuta, m <sup>3</sup>				Tulot ja menot, €					
					yhteensä					tukkia, m <sup>3</sup>					kuitua, m <sup>3</sup>				hak- kuu tähde	kanto	karsit- tu ranka	koko- puu	kanto- raha- tulo	hakkuun aih. mh- työt
					m <sup>3</sup>	m <sup>3</sup> /ha	mänty	kuusi	koivu	muu	mänty	kuusi	koivu	muu	mänty	kuusi	koivu	muu						
<b>KATINHÄNNÄN SORAKUOPPA 927-416-3-263</b>																								
412	Harvennus	Aina	2032	0,6	50	90	11					39							1122	0				
<b>KAUHUNKALLIO 927-406-1-222</b>																								
905	Ensiharvennus Lisätiedot	Aina Ennakkoraivaus	2033	3,0	152	50			53				99						2710	1062				
906	Harvennus Huomautukset	Kesä Otetaan lähinnä kuusia	2033	4,9	388	80	22	179	10			12	142	24					12813	0				
906.1	Energiapuuharvennus Lisätiedot	Kesä Ennakkoraivaus	2030	1,0	40	40			0				34	6					522	350				
907	Harvennus	Aina	2027	1,6	144	90	11	39	0			12	65	17					3871	0				
908.1	Poimintahakkuu Huomautukset	Aina Otetaan isoja kuusia.	2025	0,4	36	100	0	25	0	0		0	11	0	0				1384	126				
909	Energiapuuharvennus	Aina	2025	0,4	15	40	12					3							561	0				
915	Energiapuuharvennus	Talvi	2024	1,1	68	60			0				30	38					888	0				
916	Poimintahakkuu Huomautukset	Talvi ja kuiva kesä Otetaan isoja kuusia.	2025	0,3	60	200		52	3				3	2					2688	0				
917	Harvennus	Talvi	2025	3,0	299	100		22	129				37	111					7964	1046				
925	Ensiharvennus Lisätiedot	Talvi ja kuiva kesä Ennakkoraivaus	2034	1,3	53	40							36	16					683	460				





Kuvio	Hakkuutapa	Korjuu- aika	Ehdotettu hakkuu- vuosi	Pinta- ala, ha	Hakkuumäärä yhteensä ja puutavaralajeittain									Lisäksi energiapuuta, m <sup>3</sup>				Tulot ja menot, €	
					yhteensä		tukkia, m <sup>3</sup>				kuitua, m <sup>3</sup>			hak- kuu tähde	kanto	karsit- tu ranka	koko- puu	kanto- raha- tulo	hakkuun aih. mh- työt
					m <sup>3</sup>	m <sup>3</sup> /ha	mänty	kuusi	koivu	muu	mänty	kuusi	koivu						
<b>KORPELA 927-440-5-53</b>																			
428	Harvennus Lisätiedot	Kesä Ennakkoraivaus	2032	3,2	316	100	108	15	35		84	8	68				9606	1107	
429	Pienaukkohakkuu Lisätiedot	Talvi Taimikonharvennus	2032	0,8	99	120	5	53	8		3	13	17				3571	372	
431	Avohakkuu Lisätiedot	Talvi ja kuiva kesä Uudistusalan raivaus, Rauduskoivun istutus, Laikkumätästys	2032	0,8	262	320	59	91	28		33	25	26				10863	1422	
434	Ensiharvennus Lisätiedot	Talvi Ennakkoraivaus	2026	0,6	34	55			2			1	31				471	218	
435	Harvennus	Kesä	2026	0,2	29	120		1	7			7	14				605	0	
436	Harvennus	Kesä	2028	0,1	6	50			0				6				91	0	
437	Avohakkuu Lisätiedot	Kesä Uudistusalan raivaus, Laikkumätästys, Rauduskoivun istutus	2028	0,4	99	255			53				46				2953	674	
<b>KUKKOINHARJU 927-440-4-97</b>																			
398	Harvennus	Aina	2030	0,2	14	90		5				9					404	0	
399	Avohakkuu Lisätiedot	Kesä Uudistusalan raivaus, Laikkumätästys, Kuusen istutus	2030	0,3	88	300		69				19					4167	615	

Kuvio	Hakkuutapa	Korjuu- aika	Ehdotettu hakkuu- vuosi	Pinta- ala, ha	Hakkuumäärä yhteensä ja puutavaralajeittain										Lisäksi energiapuuta, m <sup>3</sup>				Tulot ja menot, €	
					yhteensä		tukkia, m <sup>3</sup>				kuitua, m <sup>3</sup>				hak- kuu tähde	kanto	karsit- tu ranka	koko- puu	kanto- raha- tulo	hakkuun aih. mh- työt
					m <sup>3</sup>	m <sup>3</sup> /ha	mänty	kuusi	koivu	muu	mänty	kuusi	koivu	muu						
400	Poimintahakkuu Huomautukset	Kesä	2030	0,6	68	120	18	38			5	7						2902	0	
		Otetaan isoja kuusia																		
401	Ensiharvennus	Kesä	2025	0,6	38	60			2				34	2				518	220	
402	Poimintahakkuu Lisätiedot Huomautukset	Kesä	2025	0,5	45	100	26	4		3	8	1		4				1782	0	
		Merkitystä lähimaisemassa Otetaan kuusia ja hieman mäntyjä																		
403	Harvennus	Talvi	2025	0,8	100	120	3	20	13		3	14	47					2527	0	
407	Avohakkuu Lisätiedot	Talvi ja kuiva kesä	2033	0,8	296	360		151	2			125	18					11090	1638	
		Uudistusalan raivaus, Rauduskoivun istutus, Laikkumätästys																		
408	Avohakkuu Lisätiedot	Talvi ja kuiva kesä	2028	0,7	187	285	26	110	8		7	30	6					8569	1373	
		Uudistusalan raivaus, Laikkumätästys, Kuusen istutus, Männyn istutus, Taimikon varhaisperkaus																		
409	Poimintahakkuu	Talvi ja kuiva kesä	2030	0,3	18	70	2	3	1		5	5	2					481	0	
410	Ensiharvennus Lisätiedot	Talvi ja kuiva kesä	2030	0,3	17	50		2				12	3					289	117	
		Ennakkoraivaus																		
411	Harvennus	Talvi ja kuiva kesä	2024	0,5	52	100		23	0	0		26	1	1				1602	0	
415	Avohakkuu	Kesä	2024	0,4	111	300	6	87			2	16						5447	773	



Kuvio	Hakkuutapa	Korjuu-aika	Ehdotettu hakkuu-vuosi	Pinta-ala, ha	Hakkuumäärä yhteensä ja puutavaralajeittain										Lisäksi energiapuuta, m <sup>3</sup>				Tulot ja menot, €					
					yhteensä					tukkia, m <sup>3</sup>					kuitua, m <sup>3</sup>				hakkuu-tähde	kanto	karsitu-ranka	kokopuu	kantoraha-tulo	hakkuunaih. mh-työt
					m <sup>3</sup>	m <sup>3</sup> /ha	mänty	kuusi	koivu	muu	mänty	kuusi	koivu	muu	mänty	kuusi	koivu	muu						
449	Harvennus	Kesä	2025	1,1	106	100	8	6		2	58	13		21					2062	0				
<b>KUKONHARJU 927-405-1-241</b>																								
455	Avohakkuu Lisätiedot	Kesä	2026	0,9	276	295		178		23		29		46					12072	1953				
		Uudistusalan raivaus, Laikkumätästys, Männyn istutus, Taimikon varhaisperkaus																						
456	Harvennus Lisätiedot	Kesä	2026	0,8	53	70	1		2		7		44					830	267					
		Ennakkoraivaus																						
461	Avohakkuu Lisätiedot	Aina	2026	0,3	89	280		22	2			43	5	17				2412	569					
		Hakkuutähteiden korjuu, Rauduskoivun istutus, Laikkumätästys, Mekaaninen heinäntorjunta, Taimikonharvennus																						
<b>KUUSELA 927-436-1-160</b>																								
774	Ensiharvennus	Kesä	2024	2,6	153	60							153					1991	0					
775	Poimintahakkuu	Kesä	2025	0,9	94	100		75				19						3906	0					

Kuvio	Hakkuutapa	Korjuu- aika	Ehdotettu hakkuu- vuosi	Pinta- ala, ha	Hakkuumäärä yhteensä ja puutavaralajeittain									Lisäksi energiapuuta, m <sup>3</sup>				Tulot ja menot, €			
					yhteensä				tukkia, m <sup>3</sup>			kuitua, m <sup>3</sup>				hak- kuu tähde	kanto	karsit- tu ranka	koko- puu	kanto- raha- tulo	hakkuun aih. mh- työt
					m <sup>3</sup>	m <sup>3</sup> /ha	mänty	kuusi	koivu	muu	mänty	kuusi	koivu	muu							
	<b>Huomautukset</b>	Tarvittaessa isojen kuusien poistoa																			
776	Harvennus	Kesä	2025	2,4	168	70	3		7		28		127	4				2624	840		
777	Poimintahakkuu	Kesä	2025	0,1	11	120		8					3					430	0		
	<b>Huomautukset</b>	Otetaan isoja kuusia.																			

Kuvio	Hakkuutapa	Korjuu- aika	Ehdotettu hakkuu- vuosi	Pinta- ala, ha	Hakkuumäärä yhteensä ja puutavaralajeittain									Lisäksi energiapuuta, m <sup>3</sup>				Tulot ja menot, €			
					yhteensä				tukkia, m <sup>3</sup>			kuitua, m <sup>3</sup>				hak- kuu tähde	kanto	karsit- tu ranka	koko- puu	kanto- raha- tulo	hakkuun aih. mh- työt
					m <sup>3</sup>	m <sup>3</sup> /ha	mänty	kuusi	koivu	muu	mänty	kuusi	koivu	muu							
<b>KUUSIKUMPU 927-454-1-173</b>																					
206	Harvennus	Kesä	2026	0,4	44	110	5	1	1		17	7	13					891	140		
	<b>Lisätiedot</b>	Ennakkoraivaus																			
207	Harvennus	Kesä	2026	1,1	119	110					58	3	58					1734	380		
	<b>Lisätiedot</b>	Ennakkoraivaus																			
208	Ensiharvennus	Talvi	2034	4,7	257	55		10	7			77	164					3822	1638		
	<b>Lisätiedot</b>	Ennakkoraivaus																			
209	Harvennus	Talvi ja kuiva kesä	2026	1,1	87	80		0	3			8	76					1321	381		
	<b>Lisätiedot</b>	Ennakkoraivaus																			

Kuvio	Hakkuutapa	Korjuu-aika	Ehdotettu hakkuu-vuosi	Pinta-ala, ha	Hakkuumäärä yhteensä ja puutavaralajeittain									Lisäksi energiapuuta, m <sup>3</sup>				Tulot ja menot, €				
					yhteensä				tukkia, m <sup>3</sup>					kuitua, m <sup>3</sup>			hakkuu-tähde	kanto	karsit-tu-ranka	koko-puu	kanto-raha-tulo	hakkuun-aih. mh-työt
					m <sup>3</sup>	m <sup>3</sup> /ha	mänty	kuusi	koivu	muu	mänty	kuusi	koivu	muu	m <sup>3</sup>	m <sup>3</sup>						
<b>KUUSIRINTA 927-434-9-340</b>																						
598	Harvennus Lisätiedot	Kesä	2028	2,3	164	70	0	11	51			1	13	88					3887	822		
			Ennakkoraivaus																			
<b>KUUSIVAARA 927-416-3-253</b>																						
394	Ensiharvennus Lisätiedot	Kesä	2026	0,9	28	30								28					363	326		
			Ennakkoraivaus																			
<b>LAIKUNMAA 927-406-5-135</b>																						
332	Harvennus	Kesä	2025	0,4	27	70	10					17	0						731	135		
335	Harvennus	Kesä	2030	0,7	63	90	20	10	0			18	14	1					1984	0		
337	Harvennus	Kesä	2030	0,5	46	90	15	15	3			7	4	2					1748	0		
<b>LAPSENMÄKI 927-431-1-81</b>																						
509	Ensiharvennus	Talvi ja kuiva kesä	2033	0,2	8	40			0					8					115	0		



Kuvio	Hakkuutapa	Korjuu- aika	Ehdotettu hakkuu- vuosi	Pinta- ala, ha	Hakkuumäärä yhteensä ja puutavaralajeittain										Lisäksi energiapuuta, m <sup>3</sup>				Tulot ja menot, €	
					yhteensä		tukkia, m <sup>3</sup>				kuitua, m <sup>3</sup>				hak- kuu	kanto	karsit- tu	koko- puu	kanto- raha- tulo	hakkuun aih. mh- työt
					m <sup>3</sup>	m <sup>3</sup> /ha	mänty	kuusi	koivu	muu	mänty	kuusi	koivu	muu						
7	Harvennus Lisätiedot	Talvi Puro	2029	1,5	115	75		4	7	4		6	59	35					2038	0
8	Harvennus	Talvi	2025	1,4	100	70		15	2			53	30						2038	498
10	Energiapuuharven- nus	Talvi ja kuiva kesä	2025	0,8	24	30		1				7	17						351	284
11	Ensiharvennus Lisätiedot	Talvi Ennakkoraivaus	2026	1,6	48	30	2		3			1	42						730	560
14	Harvennus Lisätiedot	Kesä Ennakkoraivaus	2026	0,9	80	85		7	9			13	51						1589	331
16	Harvennus Lisätiedot	Talvi ja kuiva kesä Ennakkoraivaus	2026	0,7	54	80		3	2			33	16						957	234
18	Avohakkuu Lisätiedot	Aina Uudistusalan raivaus, Laikkumätästys, Kuusen istutus, Männyn istutus, Taimikon varhaisperkaus	2029	1,8	517	280	31	291	50			7	85	54					22356	3858
19	Avohakkuu Lisätiedot	Aina Uudistusalan raivaus, Kuusen istutus, Laikkumätästys, Männyn istutus, Taimikon varhaisperkaus	2029	1,0	242	250		152	26			37	28						10581	2024
20	Harvennus	Talvi ja kuiva kesä	2029	0,7	44	65		11	5			23	4						1161	0
21	Harvennus Huomautukset	Talvi ja kuiva kesä Ei käsitellä kalliokumpareen harvaa puustoa.	2024	1,3	86	65			6			2	78						1344	0
23	Avohakkuu	Aina	2026	0,3	78	240	1	56	6			0	9	5					3686	683







Kuvio	Hakkuutapa	Korjuu-aika	Ehdotettu hakkuu-vuosi	Pinta-ala, ha	Hakkuumäärä yhteensä ja puutavaralajeittain										Lisäksi energiapuuta, m <sup>3</sup>				Tulot ja menot, €						
					yhteensä					tukkia, m <sup>3</sup>					kuitua, m <sup>3</sup>					hakkuu-tähde	kanto	karsit-tu-ranka	koko-puu	kanto-raha-tulo	hakkuun-aih. mh-työt
					m <sup>3</sup>	m <sup>3</sup> /ha	mänty	kuusi	koivu	muu	mänty	kuusi	koivu	muu	mänty	kuusi	koivu	muu							
895	Harvennus	Kesä	2025	2,3	206	90		67	10	1		84	15	29					5566	800					
896	Avohakkuu Lisätiedot	Kesä	2030	0,4	116	270		69	2	5		16	3	22					4740	902					
		Uudistusalan raivaus, Laikkumätästys, Kuusen istutus, Männyn istutus																							
897	Avohakkuu Lisätiedot	Kesä	2028	1,6	375	230	27	236	18		17	56	21						16881	3405					
		Uudistusalan raivaus, Laikkumätästys, Kuusen istutus, Taimikon varhaisperkaus																							

Kuvio	Hakkuutapa	Korjuu-aika	Ehdotettu hakkuu-vuosi	Pinta-ala, ha	Hakkuumäärä yhteensä ja puutavaralajeittain										Lisäksi energiapuuta, m <sup>3</sup>				Tulot ja menot, €						
					yhteensä					tukkia, m <sup>3</sup>					kuitua, m <sup>3</sup>					hakkuu-tähde	kanto	karsit-tu-ranka	koko-puu	kanto-raha-tulo	hakkuun-aih. mh-työt
					m <sup>3</sup>	m <sup>3</sup> /ha	mänty	kuusi	koivu	muu	mänty	kuusi	koivu	muu	mänty	kuusi	koivu	muu							
<b>METSOLA 927-447-1-175</b>																									
471.3	Harvennus Lisätiedot	Kesä	2028	1,3	107	80		56	0			11	40						3425	468					
		Ennakkoraivaus																							

Kuvio	Hakkuutapa	Korjuu-aika	Ehdotettu hakkuu-vuosi	Pinta-ala, ha	Hakkuumäärä yhteensä ja puutavaralajeittain										Lisäksi energiapuuta, m <sup>3</sup>				Tulot ja menot, €						
					yhteensä					tukkia, m <sup>3</sup>					kuitua, m <sup>3</sup>					hakkuu-tähde	kanto	karsit-tu-ranka	koko-puu	kanto-raha-tulo	hakkuun-aih. mh-työt
					m <sup>3</sup>	m <sup>3</sup> /ha	mänty	kuusi	koivu	muu	mänty	kuusi	koivu	muu	mänty	kuusi	koivu	muu							
<b>MOKSINRANTA 927-417-4-12</b>																									
730	Harvennus Lisätiedot	Kesä	2029	1,7	84	50		2	12			40	31						1586	590					
		Ennakkoraivaus Pähkinäpensas																							
731	Harvennus	Kesä	2026	0,9	92	100		24	4	1		16	16	32					2221	324					

Kuvio	Hakkuutapa	Korjuu-aika	Ehdotettu hakkuu-vuosi	Pinta-ala, ha	Hakkuumäärä yhteensä ja puutavaralajeittain											Lisäksi energiapuuta, m <sup>3</sup>				Tulot ja menot, €	
					yhteensä				tukkia, m <sup>3</sup>				kuitua, m <sup>3</sup>			hakkuu-tähde	kanto	karsitu-ranka	kokopuu	kantoraha-tulo	hakkuunaih. mh-työt
					m <sup>3</sup>	m <sup>3</sup> /ha	mänty	kuusi	koivu	muu	mänty	kuusi	koivu	muu							
	<b>Lisätiedot</b>	Ennakkoraivaus Lahopuuta: Laho maapuu																			
732	<b>Ensiharvennus</b>	Kesä	2026	0,6	23	40			1				2	20					313	200	
	<b>Lisätiedot</b>	Ennakkoraivaus																			
732.1	<b>Harvennus</b>	Kesä	2029	0,4	18	45		0	3				7	7					335	138	
	<b>Lisätiedot</b>	Ennakkoraivaus																			

Kuvio	Hakkuutapa	Korjuu-aika	Ehdotettu hakkuu-vuosi	Pinta-ala, ha	Hakkuumäärä yhteensä ja puutavaralajeittain											Lisäksi energiapuuta, m <sup>3</sup>				Tulot ja menot, €	
					yhteensä				tukkia, m <sup>3</sup>				kuitua, m <sup>3</sup>			hakkuu-tähde	kanto	karsitu-ranka	kokopuu	kantoraha-tulo	hakkuunaih. mh-työt
					m <sup>3</sup>	m <sup>3</sup> /ha	mänty	kuusi	koivu	muu	mänty	kuusi	koivu	muu							
<b>MYRSKYLÄ 927-427-1-409</b>																					
591	<b>Avohakkuu</b>	Kesä	2025	1,3	375	290	8	334					2	30					19442	2577	
	<b>Lisätiedot</b>	Uudistusalan raivaus, Laikkumätästys, Rauduskoivun istutus, Tammen istutus, Mekaaninen heinäntorjunta, Taimikonharvennus																			

Kuvio	Hakkuutapa	Korjuu-aika	Ehdotettu hakkuu-vuosi	Pinta-ala, ha	Hakkuumäärä yhteensä ja puutavaralajeittain											Lisäksi energiapuuta, m <sup>3</sup>				Tulot ja menot, €	
					yhteensä				tukkia, m <sup>3</sup>				kuitua, m <sup>3</sup>			hakkuu-tähde	kanto	karsitu-ranka	kokopuu	kantoraha-tulo	hakkuunaih. mh-työt
					m <sup>3</sup>	m <sup>3</sup> /ha	mänty	kuusi	koivu	muu	mänty	kuusi	koivu	muu							
<b>MYRSKYMÄKI 927-432-6-56</b>																					
742	<b>Ensiharvennus</b>	Kesä	2034	2,6	106	40								103	3				1376	1191	
	<b>Lisätiedot</b>	Taimikonharvennus																			





Kuvio	Hakkuutapa	Korjuu- aika	Ehdotettu hakkuu- vuosi	Pinta- ala, ha	Hakkuumäärä yhteensä ja puutavaralajeittain										Lisäksi energiapuuta, m <sup>3</sup>				Tulot ja menot, €	
					yhteensä		tukkia, m <sup>3</sup>				kuitua, m <sup>3</sup>				hak- kuu	kanto	karsit- tu	koku- puu	kanto- raha- tulo	hakkuun aih. mh- työt
					m <sup>3</sup>	m <sup>3</sup> /ha	mänty	kuusi	koivu	muu	mänty	kuusi	koivu	muu						
602	Harvennus Huomautukset	Kesä	2028	0,6	78	120		54				23						2976	0	
		Otetaan kuusia. Jätetään länsipuolelle asutuksen lähelle puustoa tiheämmin.																		
604	Harvennus Huomautukset	Kesä	2025	1,0	119	120		86	1			30	1					4685	0	
		Jätetään länsipuolelle asutuksen lähelle puustoa tiheämmin.																		
609	Harvennus Lisätiedot	Kesä	2026	2,1	168	80			18				151					2764	736	
		Ennakkoraivaus																		
636.1	Ensiharvennus Lisätiedot	Kesä	2034	1,4	49	35							49					639	491	
		Ennakkoraivaus																		
638	Harvennus	Kesä	2030	1,2	100	85	3	28				9	61					2587	0	
641	Harvennus	Talvi ja kuiva kesä	2025	0,6	69	110		8					61					1359	0	
647	Poimintahakkuu Huomautukset	Kesä	2030	1,8	141	80	97	1				43	0					5452	0	
		Lisätään valoisuutta, annetaan kasvutilaa taimille.																		
648	Poimintahakkuu Huomautukset	Kesä	2030	1,4	144	100	30	82				13	19					5895	0	
		Suositetaan mäntyä																		
650	Harvennus Huomautukset	Kesä	2030	1,6	161	100	25	1	1		130	2	2					3298	0	
		Harvennus vaihtelevaan tiheyteen. Harvennetaan avarammaksi paikoissa, joissa männyntaimia.																		
652	Ensiharvennus Lisätiedot	Kesä	2030	0,3	14	45	0		0		7		6					192	108	
		Ennakkoraivaus																		
653	Harvennus Huomautukset	Kesä	2025	1,4	166	120	0	133	0		0	33	0					6924	0	
		Otetaan kuusia																		
660	Harvennus	Talvi	2025	1,0	108	110	1		11		4		91					1813	0	











Kuvio	Hakkuutapa	Korjuu-aika	Ehdotettu hakkuu-vuosi	Pinta-ala, ha	Hakkuumäärä yhteensä ja puutavaralajeittain									Lisäksi energiapuuta, m <sup>3</sup>				Tulot ja menot, €				
					yhteensä				tukkia, m <sup>3</sup>				kuitua, m <sup>3</sup>				hakkuu-tähde	kanto	karsit-tu-ranka	koko-puu	kanto-raha-tulo	hakkuun-aih. mh-työt
					m <sup>3</sup>	m <sup>3</sup> /ha	mänty	kuusi	koivu	muu	mänty	kuusi	koivu	muu								
849.1	Ensiharvennus Lisätiedot	Kesä Ennakkoraivaus	2034	3,1	157	50			4				153					2093	1096			
Kuvio	Hakkuutapa	Korjuu-aika	Ehdotettu hakkuu-vuosi	Pinta-ala, ha	Hakkuumäärä yhteensä ja puutavaralajeittain									Lisäksi energiapuuta, m <sup>3</sup>				Tulot ja menot, €				
					yhteensä				tukkia, m <sup>3</sup>				kuitua, m <sup>3</sup>				hakkuu-tähde	kanto	karsit-tu-ranka	koko-puu	kanto-raha-tulo	hakkuun-aih. mh-työt
					m <sup>3</sup>	m <sup>3</sup> /ha	mänty	kuusi	koivu	muu	mänty	kuusi	koivu	muu								
<b>RIITAPERÄ 927-406-4-133</b>																						
1	Avohakkuu Lisätiedot	Talvi ja kuiva kesä	2025	0,3	118	400		65	25			11	19					5073	590			
					Uudistusalan raivaus, Laikkumätästys, Rauduskoivun istutus, Tammen istutus, Mekaaninen heinäntorjunta, Taimikonharvennus Lahopuuta: Laho maapuu																	
2	Avohakkuu Lisätiedot	Kesä	2025	0,4	134	350		125				9						7031	666			
					Uudistusalan raivaus, Rauduskoivun istutus, Laikkumätästys, Taimikonharvennus Metsälehmuksia																	
3	Harvennus	Kesä	2025	0,4	29	80		4		1		5		18				583	0			

Kuvio	Hakkuutapa	Korjuu- aika	Ehdotettu hakkuu- vuosi	Pinta- ala, ha	Hakkuumäärä yhteensä ja puutavaralajeittain										Lisäksi energiapuuta, m <sup>3</sup>				Tulot ja menot, €						
					yhteensä					tukkia, m <sup>3</sup>					kuitua, m <sup>3</sup>					hak- kuu tähde	kanto	karsit- tu ranka	koko- puu	kanto- raha- tulo	hakkuun aih. mh- työt
					m <sup>3</sup>	m <sup>3</sup> /ha	mänty	kuusi	koivu	muu	mänty	kuusi	koivu	muu	mänty	kuusi	koivu	muu							
<b>RINNEMETSÄ 927-454-1-136</b>																									
210	Harvennus Lisätiedot	Kesä Ennakkoraivaus	2026	0,7	61	90		0	6			1	54						981	236					
211	Harvennus Lisätiedot	Talvi ja kuiva kesä Ennakkoraivaus	2026	0,4	37	85		0	3			0	34						589	152					
213	Harvennus Lisätiedot	Talvi Ennakkoraivaus	2026	3,0	301	100		5	33	0		5	255	2					5167	1052					
214	Poimintahakkuu Lisätiedot Huomautukset	Talvi Ennakkoraivaus Otetaan isoja kuusia.	2026	0,6	96	150		81				14							4140	224					
<b>RINTEELÄ 927-401-2-398</b>																									
126.1	Harvennus Lisätiedot	Kesä Ennakkoraivaus	2028	0,7	46	70	2		2			34		8					808	231					
<b>SARKOJA 927-416-2-103</b>																									
361	Ensiharvennus	Aina	2028	0,2	9	40	0					8		1					135	0					

Kuvio	Hakkuutapa	Korjuu-aika	Ehdotettu hakkuu-vuosi	Pinta-ala, ha	Hakkuumäärä yhteensä ja puutavaralajeittain										Lisäksi energiapuuta, m <sup>3</sup>				Tulot ja menot, €					
					yhteensä					tukkia, m <sup>3</sup>					kuitua, m <sup>3</sup>				hakkuu-tähde	kanto	karsitu-ranka	kokopuu	kantoraha-tulo	hakkuun aih. mh-työt
					m <sup>3</sup>	m <sup>3</sup> /ha	mänty	kuusi	koivu	muu	mänty	kuusi	koivu	muu	mänty	kuusi	koivu	muu						
367	Avohakkuu	Talvi ja kuiva kesä	2028	0,6	141	220	39	50	10			22	14	7					6013	1338				
	Lisätiedot	Uudistusalan raivaus, Laikkumätästys, Kuusen istutus, Taimikon varhaisperkaus																						
370	Harvennus	Aina	2028	0,6	45	70	33					12						1797	0					
371	Harvennus	Aina	2028	0,3	19	70	15					4						780	0					
372	Harvennus	Aina	2028	0,4	47	110	25		2			12	7	2				1597	0					
373	Harvennus	Aina	2028	1,0	69	70	48	3				17	1					2771	0					

Kuvio	Hakkuutapa	Korjuu-aika	Ehdotettu hakkuu-vuosi	Pinta-ala, ha	Hakkuumäärä yhteensä ja puutavaralajeittain										Lisäksi energiapuuta, m <sup>3</sup>				Tulot ja menot, €					
					yhteensä					tukkia, m <sup>3</sup>					kuitua, m <sup>3</sup>				hakkuu-tähde	kanto	karsitu-ranka	kokopuu	kantoraha-tulo	hakkuun aih. mh-työt
					m <sup>3</sup>	m <sup>3</sup> /ha	mänty	kuusi	koivu	muu	mänty	kuusi	koivu	muu	mänty	kuusi	koivu	muu						
SORAMAA 927-440-5-14																								
489.1	Ensiharvennus	Kesä	2030	1,9	96	50	8					88						1573	673					
	Lisätiedot	Ennakkoraivaus																						

Kuvio	Hakkuutapa	Korjuu-aika	Ehdotettu hakkuu-vuosi	Pinta-ala, ha	Hakkuumäärä yhteensä ja puutavaralajeittain										Lisäksi energiapuuta, m <sup>3</sup>				Tulot ja menot, €					
					yhteensä					tukkia, m <sup>3</sup>					kuitua, m <sup>3</sup>				hakkuu-tähde	kanto	karsitu-ranka	kokopuu	kantoraha-tulo	hakkuun aih. mh-työt
					m <sup>3</sup>	m <sup>3</sup> /ha	mänty	kuusi	koivu	muu	mänty	kuusi	koivu	muu	mänty	kuusi	koivu	muu						
SVEITSINMÄKI 1 927-406-20-8																								
8	Harvennus	Talvi ja kuiva kesä	2025	3,6	252	70		4	28				84	135				4501	1260					







Kuvio	Hakkuutapa	Korjuu- aika	Ehdotettu hakkuu- vuosi	Pinta- ala, ha	Hakkuumäärä yhteensä ja puutavaralajeittain										Lisäksi energiapuuta, m <sup>3</sup>				Tulot ja menot, €	
					yhteensä		tukkia, m <sup>3</sup>				kuitua, m <sup>3</sup>				hak- kuu	kanto	karsit- tu	koko- puu	kanto- raha- tulo	hakkuun aih. mh- työt
					m <sup>3</sup>	m <sup>3</sup> /ha	mänty	kuusi	koivu	muu	mänty	kuusi	koivu	muu						
9	Avohakkuu Lisätiedot	Kesä	2033	0,4	112	250	5	66	4	4	1	19	6	8					4828	782
		Uudistusalan raivaus, Rauduskoivun istutus, Laikkumätästys																		
13	Harvennus	Talvi	2025	0,8	67	85		12	2			11	42						1413	277
14	Harvennus	Talvi ja kuiva kesä	2025	0,6	42	70	1	10	2		0	5	23						1027	0
15	Poimintahakkuu Huomautukset	Talvi ja kuiva kesä	2025	0,4	42	100	2	16	7		1	4	12						1359	147
		Otetaan lähinnä isoja kuusia																		
17	Harvennus	Talvi ja kuiva kesä	2025	0,2	26	120		5	1	5		7	2	6					733	0
18	Harvennus	Talvi ja kuiva kesä	2025	0,8	110	130		40	6			42	22						3102	0
21	Harvennus	Talvi ja kuiva kesä	2025	0,5	17	35							17						232	0
23	Harvennus	Kesä	2025	0,4	19	45			1				18						277	0
30	Harvennus	Talvi ja kuiva kesä	2025	1,2	140	120		45	0			90	4						3683	408
34	Harvennus Lisätiedot	Kesä	2026	2,1	176	85	41	2	18		55	18	42						4464	723
		Ennakkoraivaus																		
35	Harvennus	Talvi ja kuiva kesä	2026	0,7	28	40			1				27						414	0
36	Harvennus	Talvi ja kuiva kesä	2033	2,5	253	100		200	2			42	9						10467	0



Kuvio	Hakkuutapa	Korjuu-aika	Ehdotettu hakkuu-vuosi	Pinta-ala, ha	Hakkuumäärä yhteensä ja puutavaralajeittain										Lisäksi energiapuuta, m <sup>3</sup>				Tulot ja menot, €					
					yhteensä					tukkia, m <sup>3</sup>					kuitua, m <sup>3</sup>				hakkuu-tähde	kanto	karsitu-ranka	kokopuu	kanto-raha-tulo	hakkuun aih. mh-työt
					m <sup>3</sup>	m <sup>3</sup> /ha	mänty	kuusi	koivu	muu	mänty	kuusi	koivu	muu	mänty	kuusi	koivu	muu						
84	Harvennus Lisätiedot	Talvi Ennakkoraivaus	2026	0,6	51	80		4	2				33	11					973	221				
86	Harvennus Lisätiedot Huomautukset	Talvi ja kuiva kesä Ennakkoraivaus Otetaan lähinnä kuusia.	2033	0,9	87	100		52	4				26	4					3163	306				

Kuvio	Hakkuutapa	Korjuu-aika	Ehdotettu hakkuu-vuosi	Pinta-ala, ha	Hakkuumäärä yhteensä ja puutavaralajeittain										Lisäksi energiapuuta, m <sup>3</sup>				Tulot ja menot, €					
					yhteensä					tukkia, m <sup>3</sup>					kuitua, m <sup>3</sup>				hakkuu-tähde	kanto	karsitu-ranka	kokopuu	kanto-raha-tulo	hakkuun aih. mh-työt
					m <sup>3</sup>	m <sup>3</sup> /ha	mänty	kuusi	koivu	muu	mänty	kuusi	koivu	muu	mänty	kuusi	koivu	muu						
<b>TOUKOLAHTI   927-401-2-788</b>																								
808	Avohakkuu Lisätiedot	Talvi ja kuiva kesä Uudistusalan raivaus, Rauduskoivun istutus, Laikkumätästys, Mekaaninen heinäntorjunta	2028	0,7	228	350		150	13				46	19					9985	1296				
809	Ensiharvennus Lisätiedot	Kesä Ennakkoraivaus	2033	0,9	43	50			2				21	20					584	298				
810	Avohakkuu Lisätiedot	Kesä Uudistusalan raivaus, Kuusen istutus, Laikkumätästys, Mekaaninen heinäntorjunta, Taimikon varhaisperkaus	2028	0,6	141	240	1	96	8		4	20	12						6291	1373				
812	Avohakkuu	Kesä	2028	0,6	157	283		115	8				28	6					7293	1108				

Kuvio	Hakkuutapa	Korjuu-aika	Ehdotettu hakkuu-vuosi	Pinta-ala, ha	Hakkuumäärä yhteensä ja puutavaralajeittain											Lisäksi energiapuuta, m <sup>3</sup>				Tulot ja menot, €	
					yhteensä				tukkia, m <sup>3</sup>				kuitua, m <sup>3</sup>			hak-kuu	kanto	karsit-tu	koko-puu	kanto-raha-tulo	hakkuun aih. mh-työt
					m <sup>3</sup>	m <sup>3</sup> /ha	mänty	kuusi	koivu	muu	mänty	kuusi	koivu	muu	tähde						
	Lisätiedot	Uudistusalan raivaus, Rauduskoivun istutus, Laikkumätästys, Mekaaninen heinäntorjunta																			
Kuvio	Hakkuutapa	Korjuu-aika	Ehdotettu hakkuu-vuosi	Pinta-ala, ha	Hakkuumäärä yhteensä ja puutavaralajeittain											Lisäksi energiapuuta, m <sup>3</sup>				Tulot ja menot, €	
					yhteensä				tukkia, m <sup>3</sup>				kuitua, m <sup>3</sup>			hak-kuu	kanto	karsit-tu	koko-puu	kanto-raha-tulo	hakkuun aih. mh-työt
					m <sup>3</sup>	m <sup>3</sup> /ha	mänty	kuusi	koivu	muu	mänty	kuusi	koivu	muu	tähde						
TUOHILEHTO 927-401-2-650																					
175	Ensiharvennus	Talvi	2034	0,4	22	55						8	14					298	142		
	Lisätiedot	Ennakkoraivaus																			
Kuvio	Hakkuutapa	Korjuu-aika	Ehdotettu hakkuu-vuosi	Pinta-ala, ha	Hakkuumäärä yhteensä ja puutavaralajeittain											Lisäksi energiapuuta, m <sup>3</sup>				Tulot ja menot, €	
					yhteensä				tukkia, m <sup>3</sup>				kuitua, m <sup>3</sup>			hak-kuu	kanto	karsit-tu	koko-puu	kanto-raha-tulo	hakkuun aih. mh-työt
					m <sup>3</sup>	m <sup>3</sup> /ha	mänty	kuusi	koivu	muu	mänty	kuusi	koivu	muu	tähde						
Tuohivehmaanpuisto 927-401-2-906																					
576	Poimintahakkuu	Talvi	2025	2,0	195	100	27	76	8		21	33	31					6530	0		
	Huomautukset	Otetaan isoja kuusia, annetaan kasvutilaa taimille.																			
Kuvio	Hakkuutapa	Korjuu-aika	Ehdotettu hakkuu-vuosi	Pinta-ala, ha	Hakkuumäärä yhteensä ja puutavaralajeittain											Lisäksi energiapuuta, m <sup>3</sup>				Tulot ja menot, €	
					yhteensä				tukkia, m <sup>3</sup>				kuitua, m <sup>3</sup>			hak-kuu	kanto	karsit-tu	koko-puu	kanto-raha-tulo	hakkuun aih. mh-työt
					m <sup>3</sup>	m <sup>3</sup> /ha	mänty	kuusi	koivu	muu	mänty	kuusi	koivu	muu	tähde						
Työpaikka-alue 927-433-2-241																					
878	Harvennus	Kesä	2028	0,5	41	80		2		2		1		35				706	0		
879	Harvennus	Kesä	2028	0,3	41	120		29				7		5				1557	0		

Kuvio	Hakkuutapa	Korjuu-aika	Ehdotettu hakkuu-vuosi	Pinta-ala, ha	Hakkuumäärä yhteensä ja puutavaralajeittain										Lisäksi energiapuuta, m <sup>3</sup>				Tulot ja menot, €					
					yhteensä					tukkia, m <sup>3</sup>					kuitua, m <sup>3</sup>				hakkuu-tähde	kanto	karsitu-ranka	kokopuu	kantoraha-tulo	hakkuun aih. mh-työt
					m <sup>3</sup>	m <sup>3</sup> /ha	mänty	kuusi	koivu	muu	mänty	kuusi	koivu	muu	mänty	kuusi	koivu	muu						
884	Harvennus	Kesä	2028	0,5	47	100		1	11	1			1	27	7					946	0			
885	Avohakkuu	Talvi ja kuiva kesä	2028	0,1	29	210	4	18					1	5						1357	238			
	Lisätiedot	Uudistusalan raivaus, Rauduskoivun istutus, Laikkumätästys																						

Kuvio	Hakkuutapa	Korjuu-aika	Ehdotettu hakkuu-vuosi	Pinta-ala, ha	Hakkuumäärä yhteensä ja puutavaralajeittain										Lisäksi energiapuuta, m <sup>3</sup>				Tulot ja menot, €					
					yhteensä					tukkia, m <sup>3</sup>					kuitua, m <sup>3</sup>				hakkuu-tähde	kanto	karsitu-ranka	kokopuu	kantoraha-tulo	hakkuun aih. mh-työt
					m <sup>3</sup>	m <sup>3</sup> /ha	mänty	kuusi	koivu	muu	mänty	kuusi	koivu	muu	mänty	kuusi	koivu	muu						
<b>VASTAMÄKI 927-434-9-441</b>																								
813	Poimintahakkuu	Kesä	2028	0,5	75	150		63					11						3223	0				
	Huomautukset	Otetaan kuusia																						
815	Poimintahakkuu	Kesä	2028	1,2	179	150	8	129	17				2	11	12				7583	0				
	Huomautukset	Otetaan kuusia.																						
817	Poimintahakkuu	Kesä	2028	1,5	221	150		177					44						9203	0				
	Lisätiedot	Lahopuuta: Laho maapuu																						
	Huomautukset	Otetaan kuusia.																						

Kuvio	Hakkuutapa	Korjuu-aika	Ehdotettu hakkuu-vuosi	Pinta-ala, ha	Hakkuumäärä yhteensä ja puutavaralajeittain										Lisäksi energiapuuta, m <sup>3</sup>				Tulot ja menot, €					
					yhteensä					tukkia, m <sup>3</sup>					kuitua, m <sup>3</sup>				hakkuu-tähde	kanto	karsitu-ranka	kokopuu	kantoraha-tulo	hakkuun aih. mh-työt
					m <sup>3</sup>	m <sup>3</sup> /ha	mänty	kuusi	koivu	muu	mänty	kuusi	koivu	muu	mänty	kuusi	koivu	muu						
<b>YLEINEN ALUE 927-1-9903-4</b>																								
8.1	Harvennus	Aina	2035	0,6	47	80	32	0					13	2					1781	0				
88.2	Harvennus	Kesä	2025	0,3	32	100	2	5					20	5	0				722	0				

Kuvio	Hakkuutapa	Korjuu- aika	Ehdotettu hakkuu- vuosi	Pinta- ala, ha	Hakkuumäärä yhteensä ja puutavaralajeittain									Lisäksi energiapuuta, m <sup>3</sup>				Tulot ja menot, €	
					yhteensä		tukkia, m <sup>3</sup>				kuitua, m <sup>3</sup>			hak- kuu	kanto	karsit- tu	koko- puu	kanto- raha- tulo	hakkuun aih. mh- työt
					m <sup>3</sup>	m <sup>3</sup> /ha	mänty	kuusi	koivu	muu	mänty	kuusi	koivu						
<b>YLEINEN ALUE 1 927-2-9903-1</b>																			
584	Poimintahakkuu Lisätiedot Huomautukset	Kesä	2026	0,5	75	150		60				15						3116	175
585	Harvennus	Kesä	2026	0,1	9	95		2				7						214	0
588	Harvennus Huomautukset	Kesä	2026	0,4	27	60		7		1		17		2				655	0

Kuvio	Hakkuutapa	Korjuu- aika	Ehdotettu hakkuu- vuosi	Pinta- ala, ha	Hakkuumäärä yhteensä ja puutavaralajeittain									Lisäksi energiapuuta, m <sup>3</sup>				Tulot ja menot, €	
					yhteensä		tukkia, m <sup>3</sup>				kuitua, m <sup>3</sup>			hak- kuu	kanto	karsit- tu	koko- puu	kanto- raha- tulo	hakkuun aih. mh- työt
					m <sup>3</sup>	m <sup>3</sup> /ha	mänty	kuusi	koivu	muu	mänty	kuusi	koivu						
<b>YLI-LANKILA 927-421-1-588</b>																			
5	Poimintahakkuu Huomautukset	Talvi ja kuiva kesä	2026	2,4	240	100		52	10			81	80	16				5519	540
7	Ensiharvennus Lisätiedot	Talvi	2026	0,8	49	60		7	0			11	31					884	288
11	Ensiharvennus	Kesä	2032	0,3	10	40		1				9						182	0
12	Ensiharvennus Lisätiedot	Talvi	2032	0,3	11	40			1			1	10					158	99
17	Ensiharvennus Lisätiedot	Talvi	2032	2,8	139	50		13	1			56	69					2273	972
19	Ensiharvennus Lisätiedot	Talvi	2026	0,7	43	60			2				40					587	248
20	Ensiharvennus Lisätiedot	Kesä	2026	2,8	113	40		4	5			43	61					1700	989



Kuvio	Hakkuutapa	Korjuu- aika	Ehdotettu hakkuu- vuosi	Pinta- ala, ha	Hakkuumäärä yhteensä ja puutavaralajeittain										Lisäksi energiapuuta, m <sup>3</sup>				Tulot ja menot, €	
					yhteensä		tukkia, m <sup>3</sup>				kuitua, m <sup>3</sup>				hak- kuu tähde	kanto	karsit- tu ranka	koko- puu	kanto- raha- tulo	hakkuun aih. mh- työt
					m <sup>3</sup>	m <sup>3</sup> /ha	mänty	kuusi	koivu	muu	mänty	kuusi	koivu	muu						
159.1	Harvennus Lisätiedot	Talvi	2024	1,7	199	120					66	66	66					2979	0	
		Lahopuuta: Laho maapuu																		
160	Harvennus Huomautukset	Talvi	2025	2,2	264	120		211				53						10963	0	
		Otetaan isoja kuusia.																		
163	Ensiharvennus Lisätiedot	Talvi	2028	3,2	127	40		6				105	16					1962	1115	
		Ennakkoraivaus																		
167	Ensiharvennus	Talvi	2025	1,1	44	40			1			1	43					590	389	
180	Ensiharvennus	Kesä	2025	1,4	79	55		8				69	3					1336	503	
181	Ensiharvennus	Aina	2025	1,0	39	40	1	7	0		5	5	20					755	339	
182	Ensiharvennus Lisätiedot	Aina	2029	1,3	44	35	2	3			21	7	11					764	438	
		Ennakkoraivaus																		
183	Ensiharvennus	Kesä	2025	1,4	76	55	1	1			23	19		32				1093	485	
186	Ensiharvennus Lisätiedot	Kesä	2027	1,2	62	50	1	3			21	33	4					963	432	
		Ennakkoraivaus																		
215	Harvennus	Kesä	2027	0,8	58	70							58					813	0	
<b>Yhteensä</b>					38 308	98	4 047	11 108	2 398	155	3 861	6 436	9 332	971				117655 1	134004	



## Yhteenveto metsänhoitotöistä

### Kiireelliset metsänhoityöt

Työlaji	Pinta-ala, ha	Kustannusarvio, €	Kuviot, joilla on metsänhoitotyöehdotus
Ennakkoraivaus	72,5	25368	7, 8, 10, 11, 13, 14, 15, 16, 17, 19, 20, 21, 22, 23, 30, 34, 36, 45, 70, 71, 81, 84, 167, 180, 181, 183, 206, 207, 209, 210, 211, 213, 214, 332, 394, 401, 434, 456, 471.2, 489.2, 584, 609, 693, 720, 731, 732, 755, 776, 800, 801, 839, 845, 892, 895, 908.1, 917
Hakkuutähteiden korjuu	2,0	0	159
Kuusen istutus	3,9	2666	159, 415, 791, 893
Laikkumätästys	6,9	2770	8.1, 159, 277, 415, 427, 789, 791, 893
Mekaaninen heinäntorjunta	0,8	210	789, 791
Männyn istutus	0,2	128	415
Nuoren metsän kunnostus	3,2	1936	27, 28, 29
Pienpuuston hoito	8,1	4853	36.1, 126, 284, 544, 561, 592, 593, 594, 595, 773
Rauduskoivun istutus	2,9	1985	8.1, 277, 427, 789
Taimikon varhaisperkaus	15,8	5544	22, 31, 49, 54, 330, 741, 753, 806, 853
Taimikonharvennus	21,3	9582	8.2, 9, 10, 13, 16, 22, 56, 327, 448, 636, 637, 654, 654.1, 658, 658.1, 670, 742, 747, 763
Uudistusalan raivaus	9,0	1804	1, 2, 5, 8.1, 48, 277, 415, 427, 463, 492, 538, 591
<b>Yhteensä:</b>	<b>146,6</b>	<b>56846</b>	

## Metsänhoitotyöt vuosina 2026-2030

Työlaji	Pinta-ala, ha	Kustannusarvio, €	Kuviot, joilla on metsänhoitotyöehdotus
Ennakkoraivaus	48,1	16842	1, 2, 5, 9, 21, 25, 41, 46, 48, 50, 52, 76, 81, 83, 126.1, 163, 182, 186, 263, 410, 417, 419, 458, 471.3, 489.1, 496, 598, 652, 662, 721, 730, 732.1, 733, 758, 772, 779, 780, 787, 906.1
Hakkuutähteiden korjuu	0,3	0	461
Kuusen istutus	6,8	4700	18, 19, 21, 23, 367, 408, 797, 810, 897
Laikkumätästys	20,4	8157	1, 2, 5, 18, 19, 21, 23, 82, 367, 408, 437, 455, 461, 463, 482, 492, 538, 591, 797, 808, 810, 812, 885, 897
Mekaaninen heinäntorjunta	6,6	1659	1, 277, 427, 461, 463, 482, 591, 808, 810, 812
Männyn istutus	6,5	4498	5, 18, 19, 21, 408, 455
Männyn kylvö	0,6	122	48
Nuoren metsän kunnostus	5,2	3126	77, 695.1, 701
Pienpuuston hoito	23,3	13968	33, 245, 247, 248, 250, 254, 575, 814, 848
Rauduskoivun istutus	6,4	4447	1, 2, 82, 437, 461, 463, 482, 492, 538, 591, 808, 812, 885
Taimikon tarkastus	3,5	0	671
Taimikon varhaisperkaus	17,1	5999	5, 159, 176, 415, 791, 893, 908, 911
Taimikonharvennus	11,4	5148	11, 12, 16, 19, 24, 26, 255, 325, 325.1, 326.1, 505, 603.1, 657.1, 778.1, 789
Tammen istutus	0,6	442	1, 463, 482, 591
Uudistusalan raivaus	14,8	2956	18, 19, 21, 23, 367, 399, 408, 437, 455, 482, 496, 797, 808, 810, 812, 885, 896, 897
Äestys	0,6	149	48
<b>Yhteensä:</b>	<b>172,4</b>	<b>72213</b>	

## Metsänhoitotyöt vuosina 2031-2035

Työlaji	Pinta-ala, ha	Kustannusarvio, €	Kuviot, joilla on metsänhoitotyöehdotus
Ennakkoraivaus	50,4	17647	12, 17, 55, 86, 154, 155, 175, 208, 265, 267, 282, 428, 441, 493, 498, 636.1, 695, 699, 701.1, 719, 748, 783, 809, 846.1, 849.1, 905, 925
Kuusen istutus	0,5	352	399, 896
Laikkumätästys	7,5	2995	9, 279, 386, 390, 399, 407, 431, 896
Mekaaninen heinäntorjunta	1,6	403	279, 407
Männyn istutus	0,2	149	896
Männyn kylvä	0,3	55	496
Männyn luontainen uudistaminen	1,5	0	353, 354
Pienpuuston hoito	1,1	684	95
Rauduskoivun istutus	6,8	4666	9, 279, 386, 390, 407, 431
Taimikon varhaisperkaus	12,5	4388	18, 19, 21, 23, 48, 367, 399, 408, 455, 797, 810, 896, 897
Taimikonharvennus	24,5	11040	1, 2, 8.1, 22, 26, 31, 82, 277, 427, 429, 437, 461, 463, 482, 492, 538, 591, 741, 753, 885, 908, 911
Uudistusalan raivaus	9,4	1880	9, 279, 353, 354, 386, 390, 407, 431, 744
Äestys	1,7	432	353, 354, 496
<b>Yhteensä:</b>	<b>118,1</b>	<b>44691</b>	

## Metsänhoitotyöt 2036 alkaen

Työlaji	Pinta-ala ha	Kustannusarvio, €	Kuviot, joilla on metsänhoitotyöehdotus
Laikkumätästys	1,2	471	744
Rauduskoivun istutus	1,2	812	744
Taimikon varhaisperkaus	1,7	605	353, 354, 496
Taimikonharvennus	31,9	14353	5, 9, 18, 19, 21, 23, 48, 159, 176, 279, 353, 354, 367, 386, 390, 399, 407, 408, 415, 431, 455, 496, 744, 791, 797, 808, 810, 812, 893, 896, 897
<b>Yhteensä:</b>	<b>36,0</b>	<b>16241</b>	

## Metsänhoitotyöt kuvioittain

Kuvio	Työlaji	Ehdotettu hoitotyövuosi	Pinta-ala, ha	Määrä kpl/g	Kustannus-arvio, €	Lisätiedot
<b>ALHONMÄKI 927-436-1-187</b>						
779	Ennakkoraivaus	2028	4,5		- 1 591	Harvennus 2029,
780	Ennakkoraivaus	2028	1,1		- 393	Harvennus 2029,
783	Ennakkoraivaus	2033	4,1		- 1 432	Harvennus 2034,
787	Ennakkoraivaus	2028	0,5		- 159	Ensiharvennus 2029,
789	Laikkumätästys	2024	0,4		143	
	Mekaaninen heinäntorjunta	2025	0,4		90	
	Rauduskoivun istutus	2024	0,4		247	
	Taimikonharvennus	2030	0,4		161	
<b>ALHONPERÄ 927-446-2-42</b>						
791	Kuusen istutus	2024	0,5		333	
	Laikkumätästys	2024	0,5		193	
	Mekaaninen heinäntorjunta	2025	0,5		121	
	Taimikon varhaisperkaus	2028	0,5		169	
	Taimikonharvennus	2036	0,5		217	
793					-	Harvennus 2024,
<b>ARMAALA 927-416-3-85</b>						
386	Laikkumätästys	2034	1,8		- 718	Avohakkuu 2033,
	Rauduskoivun istutus	2034	1,8		1 239	
	Taimikonharvennus	2040	1,8		808	
	Uudistusalan raivaus	2033	1,8		359	
390	Laikkumätästys	2033	2,1		- 836	Avohakkuu 2032,
	Rauduskoivun istutus	2033	2,1		1 443	

Kuvio	Työlaji	Ehdotettu hoitotyövuosi	Pinta-ala, ha	Määrä kpl/g	Kustannus- arvio, €	Lisätiedot
390	Taimikonharvennus Uudistusalan raivaus	2039	2,1		941	
		2032	2,1		418	
<b>ENÄMÄKI 927-420-1-51</b>						
353	Männyn luontainen uudistaminen Taimikon varhaisperkaus Taimikonharvennus Uudistusalan raivaus Äestys	2033	0,7		-	Siemenpuuhakkuu 2032,
		2041	0,7		243	
		2051	0,7		312	
		2032	0,7		139	
		2033	0,7		174	
		2033	0,8		-	
354	Männyn luontainen uudistaminen Taimikon varhaisperkaus Taimikonharvennus Uudistusalan raivaus Äestys	2033	0,8		-	Siemenpuuhakkuu 2032,
		2041	0,8		269	
		2051	0,8		345	
		2032	0,8		153	
		2033	0,8		192	
Kuvio	Työlaji	Ehdotettu hoitotyövuosi	Pinta-ala, ha	Määrä kpl/g	Kustannus- arvio, €	Lisätiedot
<b>HERRAKUNNAN KANSAKOULU 927-413-1-47</b>						
741	Taimikon varhaisperkaus Taimikonharvennus	2025	1,5		530	Pihlajaa, vattupuskaa, pajua
		2031	1,5		681	
Kuvio	Työlaji	Ehdotettu hoitotyövuosi	Pinta-ala, ha	Määrä kpl/g	Kustannus- arvio, €	Lisätiedot
<b>HIEKKA-AHO II 927-416-3-268</b>						
41	Ennakkoraivaus	2029	0,7		- 233	Ensiharvennus 2030,
Kuvio	Työlaji	Ehdotettu hoitotyövuosi	Pinta-ala, ha	Määrä kpl/g	Kustannus- arvio, €	Lisätiedot
<b>HIEKKA-AHO III 927-416-3-269</b>						
54	Taimikon varhaisperkaus	2025	2,3		797	

Kuvio	Työlaji	Ehdotettu hoitotyövuosi	Pinta-ala, ha	Määrä kpl/g	Kustannus- arvio, €	Lisätiedot
<b>HIEKKAMAA 927-440-5-43</b>						
489.2	Ennakkoraivaus	2024	0,4		- 123	Ensiharvennus 2025,
492	Laikkumätästys	2026	0,3		- 127	Avohakkuu 2025,
	Rauduskoivun istutus	2026	0,3		219	
	Taimikonharvennus	2033	0,3		143	
	Uudistusalan raivaus	2025	0,3		63	
493	Ennakkoraivaus	2033	0,5		- 164	Harvennus 2034,
496	Ennakkoraivaus	2029	0,3		- 94	Avohakkuu 2030, Jätetään kuusentaimiryhmiä
	Männyn kylvä	2031	0,3		55	
	Taimikon varhaisperkaus	2037	0,3		94	
	Taimikonharvennus	2045	0,3		120	
	Uudistusalan raivaus	2030	0,3		54	
	Äestys	2031	0,3		67	
498	Ennakkoraivaus	2033	0,4		- 141	Ensiharvennus 2034,
<b>HIIDENKULMA 927-401-18-25</b>						
95	Pienpuuston hoito	2033	1,1		684	Siistitään alikasvospuustoa, avataan näkymää
<b>HÖYTIÖNKALLIO 927-406-4-220</b>						
263	Ennakkoraivaus	2029	1,0		- 338	Harvennus 2030,
265	Ennakkoraivaus	2033	0,6		- 206	Harvennus 2034,
267	Ennakkoraivaus	2033	0,3		- 111	Harvennus 2034,
277	Laikkumätästys	2025	0,6		- 241	Avohakkuu 2024,
	Mekaaninen heinäntorjunta	2026	0,6		150	

Kuvio	Työlaji	Ehdotettu hoitotyövuosi	Pinta-ala, ha	Määrä kpl/g	Kustannus-arvio, €	Lisätiedot
277	Rauduskoivun istutus	2025	0,6		415	
	Taimikonharvennus	2031	0,6		271	
	Uudistusalan raivaus	2024	0,6		120	
279	Laikkumätästys	2034	0,8		- 315	Avohakkuu 2033,
	Mekaaninen heinäntorjunta	2035	0,8		197	
	Rauduskoivun istutus	2034	0,8		543	
	Taimikonharvennus	2041	0,8		354	
	Uudistusalan raivaus	2033	0,8		157	
282	Ennakkoraivaus	2033	0,5		- 166	Harvennus 2034, Osalla kuviosta raivuutarve
284	Pienpuuston hoito	2024	0,6		351	Raivataan kuvion eteläosaa siistimmäksi.

Kuvio	Työlaji	Ehdotettu hoitotyövuosi	Pinta-ala, ha	Määrä kpl/g	Kustannus-arvio, €	Lisätiedot
<b>Joukonpelto 927-411-3-49</b>						
76	Ennakkoraivaus	2026	0,5		- 181	Harvennus 2027,
81	Ennakkoraivaus	2026	0,8		- 263	Poimintahakkuu 2027, Raivataan alikasvopihlajaa
82	Laikkumätästys	2028	0,8		- 302	Avohakkuu 2027,
	Rauduskoivun istutus	2028	0,8		521	
	Taimikonharvennus	2034	0,8		340	
83	Ennakkoraivaus	2026	0,3		- 88	Harvennus 2027,

Kuvio	Työlaji	Ehdotettu hoitotyövuosi	Pinta-ala, ha	Määrä kpl/g	Kustannus-arvio, €	Lisätiedot
<b>JUKKALA I 927-446-2-203</b>						
797	Kuusen istutus	2030	0,2		- 110	Avohakkuu 2029,
	Laikkumätästys	2030	0,2		64	
	Taimikon varhaisperkaus	2034	0,2		56	
	Taimikonharvennus	2042	0,2		72	
	Uudistusalan raivaus	2029	0,2		32	
800					-	Harvennus 2025,

Kuvio	Työlaji	Ehdotettu hoitotyövuosi	Pinta-ala, ha	Määrä kpl/g	Kustannus-arvio, €	Lisätiedot
800	Ennakkoraivaus	2025	0,3		107	
<b>JUKKALA III 927-446-2-188</b>						
801	Ennakkoraivaus	2025	0,5		- 173	Harvennus 2026,
<b>JUKKALA IV 927-436-1-195</b>						
806	Taimikon varhaisperkaus	2025	0,8		268	Vattupuskaa ja lehtipuuvesakkoa
<b>KAAVA-ALUE 927-3-9903-1</b>						
458	Ennakkoraivaus	2030	0,8		- 294	Harvennus 2031,
463	Laikkumätästys	2026	0,7		- 264	Avohakkuu 2025,
	Mekaaninen heinäntorjunta	2027	0,7		165	Istutetaan koivujen sekaan myös tammea
	Rauduskoivun istutus	2026	0,5		364	
	Taimikonharvennus	2032	0,7		297	
	Tammen istutus	2026	0,1		95	
	Uudistusalan raivaus	2025	0,7		132	
471.2	Ennakkoraivaus	2024	0,9		- 308	Harvennus 2025,
<b>Karhurinne 927-406-1-337</b>						
772	Ennakkoraivaus	2029	0,2		- 84	Ensiharvennus 2030,
<b>KAUHUNKALLIO 927-406-1-222</b>						



Kuvio	Työlaji	Ehdotettu hoitotyövuosi	Pinta-ala, ha	Määrä kpl/g	Kustannus-arvio, €	Lisätiedot
905	Ennakkoraivaus	2032	3,0		- 1 062	Ensiharvennus 2033,
906.1	Ennakkoraivaus	2029	1,0		- 350	Energiapuuharvennus 2030,
908	Taimikon varhaisperkaus Taimikonharvennus	2026 2032	3,1 3,1		1 088 1 399	
908.1	Ennakkoraivaus	2024	0,4		- 126	Poimintahakkuu 2025,
911	Taimikon varhaisperkaus Taimikonharvennus	2026 2032	6,7 6,7		2 362 3 037	
917	Ennakkoraivaus	2024	3,0		- 1 046	Harvennus 2025,
925	Ennakkoraivaus	2033	1,3		- 460	Ensiharvennus 2034,

Kuvio	Työlaji	Ehdotettu hoitotyövuosi	Pinta-ala, ha	Määrä kpl/g	Kustannus-arvio, €	Lisätiedot
<b>KORPELA 927-440-5-53</b>						
428	Ennakkoraivaus	2031	3,2		- 1 107	Harvennus 2032,
429	Taimikonharvennus	2033	0,8		- 372	Pienaukkohakkuu 2032, Harvennetaan luontaisia taimiryhmiä
431	Laikkumätästys Rauduskoivun istutus Taimikonharvennus Uudistusalan raivaus	2033 2033 2039 2032	0,8 0,8 0,8 0,8		- 327 564 368 163	Avohakkuu 2032,
434	Ennakkoraivaus	2025	0,6		- 218	Ensiharvennus 2026,
437	Laikkumätästys Rauduskoivun istutus Taimikonharvennus Uudistusalan raivaus	2029 2029 2035 2028	0,4 0,4 0,4 0,4		- 155 267 174 77	Avohakkuu 2028,

Kuvio	Työlaji	Ehdotettu hoitotyövuosi	Pinta-ala, ha	Määrä kpl/g	Kustannus- arvio, €	Lisätiedot
<b>KOTKANRINNE 927-416-3-267</b>						
56	Taimikonharvennus	2024	0,6		267	
<b>KUKKOINHARJU 927-440-4-97</b>						
399	Kuusen istutus	2031	0,3		- 203	Avohakkuu 2030,
	Laikkumätästys	2031	0,3		118	
	Taimikon varhaisperkaus	2035	0,3		103	
	Taimikonharvennus	2043	0,3		132	
	Uudistusalan raivaus	2030	0,3		59	
401	Ennakkoraivaus	2024	0,6		- 220	Ensiharvennus 2025,
403					-	Harvennus 2025,
407	Laikkumätästys	2034	0,8		- 329	Avohakkuu 2033,
	Mekaaninen heinäntorjunta	2035	0,8		206	
	Rauduskoivun istutus	2034	0,8		568	
	Taimikonharvennus	2041	0,8		370	
	Uudistusalan raivaus	2033	0,8		165	
408	Kuusen istutus	2029	0,3		- 227	Avohakkuu 2028,
	Laikkumätästys	2029	0,7		263	
	Männyn istutus	2029	0,3		227	
	Taimikon varhaisperkaus	2033	0,7		230	
	Taimikonharvennus	2041	0,7		296	
	Uudistusalan raivaus	2028	0,7		131	
410	Ennakkoraivaus	2029	0,3		- 117	Ensiharvennus 2030,
415	Kuusen istutus	2025	0,2		- 128	Avohakkuu 2024,
	Laikkumätästys	2025	0,4		148	
	Männyn istutus	2025	0,2		128	
	Taimikon varhaisperkaus	2029	0,4		129	
	Taimikonharvennus	2037	0,4		166	
	Uudistusalan raivaus	2024	0,4		74	
417	Ennakkoraivaus	2028	0,5		161	
419					-	Ensiharvennus 2029,

Kuvio	Työlaji	Ehdotettu hoitotyövuosi	Pinta-ala, ha	Määrä kpl/g	Kustannus-arvio, €	Lisätiedot
419	Ennakkoraivaus	2028	0,3		117	
427	Laikkumätästys	2025	0,8		334	Avohakkuu 2024,
	Mekaaninen heinätorjunta	2026	0,8		209	
	Rauduskoivun istutus	2025	0,8		576	
	Taimikonharvennus	2033	0,8		376	
	Uudistusalan raivaus	2024	0,8		167	
<b>Kukkoinpuisto 927-447-1-130</b>						
441	Ennakkoraivaus	2031	1,3		470	Harvennus 2032,
448	Taimikonharvennus	2024	0,7		315	
<b>KUKONHARJU 927-405-1-241</b>						
455	Laikkumätästys	2027	0,9		374	Avohakkuu 2026,
	Männyn istutus	2027	0,9		645	
	Taimikon varhaisperkaus	2031	0,9		327	
	Taimikonharvennus	2040	0,9		421	
	Uudistusalan raivaus	2026	0,9		187	
456	Ennakkoraivaus	2025	0,8		267	Harvennus 2026,
461	Hakkuutähteiden korjuu	2026	0,3		-	Avohakkuu 2026,
	Laikkumätästys	2027	0,3		127	
	Mekaaninen heinätorjunta	2028	0,3		79	
	Rauduskoivun istutus	2027	0,3		219	
	Taimikonharvennus	2033	0,3		143	
<b>KUUSELA 927-436-1-160</b>						
773	Pienpuuston hoito	2025	0,4		264	Raivataan alikasvosta pois maiseman edestä
776					-	Harvennus 2025,

Kuvio	Työlaji	Ehdotettu hoitotyövuosi	Pinta-ala, ha	Määrä kpl/g	Kustannus-arvio, €	Lisätiedot
776	Ennakkoraivaus	2024	2,4		840	Jätetään alikasvostiheiköitä
<b>KUUSIKUMPU 927-454-1-173</b>						
206	Ennakkoraivaus	2025	0,4		- 140	Harvennus 2026,
207	Ennakkoraivaus	2025	1,1		- 380	Harvennus 2026,
208	Ennakkoraivaus	2033	4,7		- 1 638	Ensiharvennus 2034,
209	Ennakkoraivaus	2025	1,1		- 381	Harvennus 2026,
<b>KUUSIRINTA 927-434-9-340</b>						
598	Ennakkoraivaus	2027	2,3		- 822	Harvennus 2028,
<b>KUUSIVAARA 927-416-3-253</b>						
394	Ennakkoraivaus	2025	0,9		- 326	Ensiharvennus 2026,
<b>L Aidunmaa 927-406-5-135</b>						
325.1	Taimikonharvennus	2028	0,6		252	
327	Taimikonharvennus	2024	1,6		726	
330	Taimikon varhaisperkaus	2024	0,6		217	
332					-	Harvennus 2025,

Kuvio	Työlaji	Ehdotettu hoitotyövuosi	Pinta-ala, ha	Määrä kpl/g	Kustannus-arvio, €	Lisätiedot
332	Ennakkoraivaus	2024	0,4		135	harvennetaan alikasvoskuusien ryhmiä
<b>LAPSENMÄKI 927-431-1-81</b>						
505	Taimikonharvennus	2030	0,6		292	
<b>LEHMÄLÄHTEENMÄKI 927-406-5-183</b>						
325	Taimikonharvennus	2028	1,0		463	
326.1	Taimikonharvennus	2028	0,8		349	
<b>Lentokenttäalue 927-401-2-885</b>						
245	Pienpuuston hoito	2026	2,3		1 409	Avataan maisemaa, jätetään männyntaimia
247	Pienpuuston hoito	2026	3,1		1 889	Avataan maisemaa
248	Pienpuuston hoito	2026	5,4		3 232	Avataan maisemaa, jätetään männyn ja lehtipuiden taimia
250	Pienpuuston hoito	2027	6,0		3 629	Avataan maisemaa, jätetään männyntaimia
254	Pienpuuston hoito	2027	1,5		920	Avataan maisemaa, harvennetaan männyntaimiryhmiä.
255	Taimikonharvennus	2027	0,5		221	Harvennetaan männyntaimiryhmiä.
<b>Linnanniitty 927-406-1-392</b>						
5					-	Harvennus 2029,

Kuvio	Työlaji	Ehdotettu hoitotyövuosi	Pinta-ala, ha	Määrä kpl/g	Kustannusarvio, €	Lisätiedot
5	Ennakkoraivaus	2028	1,6		545	
8	Ennakkoraivaus	2024	1,4		- 498	Harvennus 2025,
10	Ennakkoraivaus	2024	0,8		- 284	Energiapuuharvennus 2025,
11	Ennakkoraivaus	2025	1,6		- 560	Ensiharvennus 2026,
14	Ennakkoraivaus	2025	0,9		- 331	Harvennus 2026,
16	Ennakkoraivaus	2025	0,7		- 234	Harvennus 2026,
18	Kuusen istutus	2030	0,9		- 637	Avohakkuu 2029,
	Laikkumätästys	2030	1,8		738	
	Männyn istutus	2030	0,9		637	
	Taimikon varhaisperkaus	2034	1,8		646	
	Taimikonharvennus	2043	1,8		831	
	Uudistusalan raivaus	2029	1,8		369	
19	Kuusen istutus	2030	0,5		- 334	Avohakkuu 2029,
	Laikkumätästys	2030	1,0		387	
	Männyn istutus	2030	0,5		334	
	Taimikon varhaisperkaus	2034	1,0		339	
	Taimikonharvennus	2043	1,0		436	
	Uudistusalan raivaus	2029	1,0		194	
22	Taimikon varhaisperkaus	2024	0,7		233	runsaasti lehtipuuvesakkoa
	Taimikonharvennus	2032	0,7		300	
23	Kuusen istutus	2027	0,3		- 225	Avohakkuu 2026,
	Laikkumätästys	2027	0,3		131	
	Taimikon varhaisperkaus	2031	0,3		114	
	Taimikonharvennus	2039	0,3		147	
	Uudistusalan raivaus	2026	0,3		65	
24	Taimikonharvennus	2028	1,5		694	
25	Ennakkoraivaus	2028	0,9		- 306	Harvennus 2029,

Kuvio	Työlaji	Ehdotettu hoitotyövuosi	Pinta-ala, ha	Määrä kpl/g	Kustannus-arvio, €	Lisätiedot
27	Nuoren metsän kunnostus	2024	1,0		602	
28	Nuoren metsän kunnostus	2024	0,8		495	
29	Nuoren metsän kunnostus	2024	1,4		840	
30	Ennakkoraivaus	2024	1,1		- 400	Harvennus 2025, Jätetään kuusiryhmiä
31	Taimikon varhaisperkaus Taimikonharvennus	2024 2031	0,9 0,9		304 391	
34	Ennakkoraivaus	2024	1,0		- 343	Energiapuuharvennus 2025,
36	Ennakkoraivaus	2024	2,9		- 1 019	Energiapuuharvennus 2025,
<b>MAASTOKESKUS 927-416-3-266</b>						
48	Männyn kylvö Taimikon varhaisperkaus Taimikonharvennus Uudistusalan raivaus Äestys	2026 2032 2039 2025 2026	0,6 0,6 0,6 0,6 0,6		- 122 209 268 119 149	Avohakkuu 2025,
49	Taimikon varhaisperkaus	2025	1,4		505	haapavesakkoa
<b>MÄKELÄ 927-405-4-138</b>						
482	Laikkumätästys Mekaaninen heinäntorjunta Rauduskoivun istutus Taimikonharvennus Tammen istutus Uudistusalan raivaus	2027 2028 2027 2034 2027 2026	0,8 0,8 0,7 0,8 0,2 0,8		- 335 209 462 377 120 167	Avohakkuu 2026,  istutetaan myös tammaa

Kuvio	Työlaji	Ehdotettu hoitotyövuosi	Pinta-ala, ha	Määrä kpl/g	Kustannus-arvio, €	Lisätiedot
544	Pienpuuston hoito	2025	0,2		137	Tarvittaessa raivataan pihlajan ja vaahteran alikasvosta.
753	Taimikon varhaisperkaus	2024	1,9		657	Runsaasti lehtipuuvesakkoa
	Taimikonharvennus	2033	1,9		845	
755	Ennakkoraivaus	2025	1,1		- 388	Harvennus 2026,
758	Ennakkoraivaus	2030	2,4		- 835	Harvennus 2031,
763	Taimikonharvennus	2024	1,2		552	
892	Ennakkoraivaus	2024	0,9		- 302	Harvennus 2025,
893	Kuusen istutus	2025	1,2		- 860	Avohakkuu 2024,
	Laikkumätästys	2025	1,2		498	
	Taimikon varhaisperkaus	2029	1,2		436	
	Taimikonharvennus	2037	1,2		561	
895	Ennakkoraivaus	2024	2,3		- 800	Harvennus 2025,
896	Kuusen istutus	2031	0,2		- 149	Avohakkuu 2030,
	Laikkumätästys	2031	0,4		173	
	Männyn istutus	2031	0,2		149	
	Taimikon varhaisperkaus	2035	0,4		151	
	Taimikonharvennus	2044	0,4		194	
	Uudistusalan raivaus	2030	0,4		86	
897	Kuusen istutus	2029	1,6		- 1 124	Avohakkuu 2028,
	Laikkumätästys	2029	1,6		652	
	Taimikon varhaisperkaus	2033	1,6		570	
	Taimikonharvennus	2041	1,6		733	
	Uudistusalan raivaus	2028	1,6		326	
Kuvio	Työlaji	Ehdotettu hoitotyövuosi	Pinta-ala, ha	Määrä kpl/g	Kustannus-arvio, €	Lisätiedot
METSOLA 927-447-1-175						
471.3					-	Harvennus 2028,



Kuvio	Työlaji	Ehdotettu hoitotyövuosi	Pinta-ala, ha	Määrä kpl/g	Kustannus-arvio, €	Lisätiedot
471.3	Ennakkoraivaus	2027	1,3		468	
<b>MOKSINRANTA 927-417-4-12</b>						
730	Ennakkoraivaus	2028	1,7		- 590	Harvennus 2029,
731	Ennakkoraivaus	2025	0,9		- 324	Harvennus 2026,
732	Ennakkoraivaus	2025	0,6		- 200	Ensiharvennus 2026,
732.1	Ennakkoraivaus	2028	0,4		- 138	Harvennus 2029,
<b>MYRSKYLÄ 927-427-1-409</b>						
591	Laikkumätästys	2026	1,3		- 517	Avohakkuu 2025,
	Mekaaninen heinäntorjunta	2027	1,3		323	
	Rauduskoivun istutus	2026	1,0		713	istutetaan myös tammea
	Taimikonharvennus	2032	1,3		581	
	Tammen istutus	2026	0,3		185	
	Uudistusalan raivaus	2025	1,3		258	
<b>MYRSKYMÄKI 927-432-6-56</b>						
742	Taimikonharvennus	2025	2,6		- 1 191	Ensiharvennus 2034,
744	Laikkumätästys	2036	1,2		- 471	Avohakkuu 2035,
	Rauduskoivun istutus	2036	1,2		812	
	Taimikonharvennus	2041	1,2		530	
	Uudistusalan raivaus	2035	1,2		235	
747					-	Ensiharvennus 2035,

Kuvio	Työlaji	Ehdotettu hoitotyövuosi	Pinta-ala, ha	Määrä kpl/g	Kustannus-arvio, €	Lisätiedot
747	Taimikonharvennus	2025	0,7		335	Raivataan pihlajaa ja muuta pusikkoa
748	Ennakkoraivaus	2034	0,8		- 271	Harvennus 2035,
<b>NUMMENRANTA 927-421-1-542</b>						
13	Taimikonharvennus	2025	0,9		418	
16	Taimikonharvennus	2027	0,3		144	
36.1	Pienpuuston hoito	2025	0,6		384	Avataan maisemaa, raivataan pihlajaa ja haapaa
70	Ennakkoraivaus	2025	0,9		- 322	Harvennus 2026,
71	Ennakkoraivaus	2025	0,9		- 306	Harvennus 2026,
<b>NUMMI 927-421-1-376</b>						
33	Pienpuuston hoito	2026	0,9		527	Avataan maisemaa, harvennetaan männynntaimiryhmiä
<b>PÄÄKSLAHTI 927-435-6-95</b>						
603.1	Taimikonharvennus	2027	0,3		149	
609	Ennakkoraivaus	2025	2,1		- 736	Harvennus 2026, Jätetään kuusi- ja pajuryhmiä
636	Taimikonharvennus	2025	0,9		413	
636.1	Ennakkoraivaus	2033	1,4		- 491	Ensiharvennus 2034,
637	Taimikonharvennus	2025	1,8		822	
652					-	Ensiharvennus 2030,

Kuvio	Työlaji	Ehdotettu hoitotyövuosi	Pinta-ala, ha	Määrä kpl/g	Kustannus-arvio, €	Lisätiedot
652	Ennakkoraivaus	2029	0,3		108	
654	Taimikonharvennus	2025	1,2		527	
654.1	Taimikonharvennus	2024	1,0		435	
657.1	Taimikonharvennus	2027	0,2		109	Jätetään paikoin tiheiköksi
658	Taimikonharvennus	2025	0,1		52	
658.1	Taimikonharvennus	2024	0,7		335	
662	Ennakkoraivaus	2030	1,9		- 679	Ensiharvennus 2031,
670	Taimikonharvennus	2025	1,8		798	
671	Taimikon tarkastus	2030	3,5		- -	Pienaukkohakkuu 2025, Katsotaan, kuinka pienaukot ovat taimettuneet.
693	Ennakkoraivaus	2025	1,0		- 349	Harvennus 2026, Jätetään runsaasti tiheikköjä
695	Ennakkoraivaus	2033	2,0		- 714	Ensiharvennus 2034, Jätetään suojaväyhyke luoteisreunan norolle.
695.1	Nuoren metsän kunnostus	2028	1,0		597	
699	Ennakkoraivaus	2033	1,2		- 435	Ensiharvennus 2034,
701	Nuoren metsän kunnostus	2028	3,7		2 231	
701.1	Ennakkoraivaus	2033	0,6		- 208	Ensiharvennus 2034,
719	Ennakkoraivaus	2033	3,4		- 1 206	Harvennus 2034, raivataan kuusialikasvosta
720	Ennakkoraivaus	2025	1,9		- 674	Poimintahakkuu 2026, raivataan alikasvosta poimintahakkuun tieltä
721					-	Ensiharvennus 2031,

Kuvio	Työlaji	Ehdotettu hoitotyövuosi	Pinta-ala, ha	Määrä kpl/g	Kustannus-arvio, €	Lisätiedot
721	Ennakkoraivaus	2030	3,3		1 160	
<b>PÄSSI 927-451-3-105</b>						
561	Pienpuuston hoito	2024	1,0		601	raivataan pienpuustoa, jätetään tiheikköjä
<b>PETÄJIKKÖ 927-416-3-254</b>						
2	Ennakkoraivaus	2029	1,6		- 569	Ensiharvennus 2030,
<b>PEURANRINNE 927-448-2-192</b>						
733	Ennakkoraivaus	2029	0,8		- 278	Ensiharvennus 2030,
<b>POHJARINNE 927-427-1-422</b>						
592	Pienpuuston hoito	2025	0,7		433	Maiseman avaus: raivataan pihlajapusikkaa, jätetään tammia/mäntyjä/koivuja
593	Pienpuuston hoito	2025	1,1		637	Avataan maisemaa, jätetään tiheiköitä
	Pienpuuston hoito	2025	1,1		637	Avataan maisemaa, jätetään tiheiköitä
594	Pienpuuston hoito	2025	1,2		737	Maiseman avaus, raivataan alikasvospusikkaa
595	Pienpuuston hoito	2025	0,5		296	Raivataan alikasvospusikkaa, jätetään tamm

Kuvio	Työlaji	Ehdotettu hoitotyövuosi	Pinta-ala, ha	Määrä kpl/g	Kustannus- arvio, €	Lisätiedot
<b>RANTAPELTO 927-401-2-790</b>						
126	Pienpuuston hoito	2025	0,6		377	Avataan maisemaa. Jätetään pihlajia ja vaahteroita.
<b>Ridalinmetsä 927-436-1-338</b>						
839	Ennakkoraivaus	2025	3,1		- 1 091	Ensiharvennus 2026,
845	Ennakkoraivaus	2025	1,2		- 416	Ensiharvennus 2026, Jätetään tiheiköitä ja pihlajia ym. kasvamaan
846.1	Ennakkoraivaus	2033	10,6		- 3 702	Ensiharvennus 2034,
848	Pienpuuston hoito	2026	2,1		1 251	Avataan maisemaa, jätetään tiheiköitä
849.1	Ennakkoraivaus	2033	3,1		- 1 096	Ensiharvennus 2034, Jätetään tiheiköitä
853	Taimikon varhaisperkaus	2025	5,8		2 034	
<b>RIITAPERÄ 927-406-4-133</b>						
1	Laikkumätästys	2026	0,3		- 118	Avohakkuu 2025,
	Mekaaninen heinäntorjunta	2027	0,3		74	
	Rauduskoivun istutus	2026	0,2		163	Istutetaan myös tammea
	Taimikonharvennus	2031	0,3		133	
	Tammen istutus	2026	0,1		42	
	Uudistusalan raivaus	2025	0,3		59	
2	Laikkumätästys	2026	0,4		- 153	Avohakkuu 2025,
	Rauduskoivun istutus	2026	0,4		264	
	Taimikonharvennus	2031	0,4		172	
	Uudistusalan raivaus	2025	0,4		77	

Kuvio	Työlaji	Ehdotettu hoitotyövuosi	Pinta-ala, ha	Määrä kpl/g	Kustannus- arvio, €	Lisätiedot
<b>RINNEMETSÄ 927-454-1-136</b>						
210	Ennakkoraivaus	2025	0,7		- 236	Harvennus 2026,
211	Ennakkoraivaus	2025	0,4		- 152	Harvennus 2026,
213	Ennakkoraivaus	2025	3,0		- 1 052	Harvennus 2026,
214	Ennakkoraivaus	2025	0,6		- 224	Poimintahakkuu 2026,
<b>RINTEELÄ 927-401-2-398</b>						
126.1	Ennakkoraivaus	2027	0,7		- 231	Harvennus 2028,
<b>SARKOJA 927-416-2-103</b>						
367	Kuusen istutus	2029	0,6		- 442	Avohakkuu 2028,
	Laikkumätästys	2029	0,6		256	
	Taimikon varhaisperkaus	2033	0,6		224	
	Taimikonharvennus	2041	0,6		288	
	Uudistusalan raivaus	2028	0,6		128	
<b>SORAMAA 927-440-5-14</b>						
489.1	Ennakkoraivaus	2029	1,9		- 673	Ensiharvennus 2030,
<b>SVEITSINMÄKI 1 927-406-20-8</b>						
8	Ennakkoraivaus	2024	3,6		- 1 260	Harvennus 2025,
8.1	Laikkumätästys	2025	1,1		- 433	Avohakkuu 2024,
	Rauduskoivun istutus	2025	1,1		746	

Kuvio	Työlaji	Ehdotettu hoitotyövuosi	Pinta-ala, ha	Määrä kpl/g	Kustannus-arvio, €	Lisätiedot
8.1	Taimikonharvennus Uudistusalan raivaus	2034	1,1		487	
		2025	1,1		216	
8.2	Taimikonharvennus	2025	2,0		921	
9	Ennakkoraivaus	2030	4,0		- 1 397	Harvennus 2031,
16	Taimikonharvennus	2025	0,2		69	Kuvion eteläosassa ei juurikaan puustoa
17	Ennakkoraivaus	2024	0,7		- 254	Harvennus 2025,
19	Taimikonharvennus	2026	0,4		170	
21	Ennakkoraivaus	2028	0,1		- 50	Ensiharvennus 2029,
22	Ennakkoraivaus	2024	1,1		- 393	Harvennus 2025,
23	Ennakkoraivaus	2024	0,6		- 214	Harvennus 2025,
26	Taimikonharvennus	2026	0,5		227	

Kuvio	Työlaji	Ehdotettu hoitotyövuosi	Pinta-ala, ha	Määrä kpl/g	Kustannus-arvio, €	Lisätiedot
<b>T1 K211 927-416-3-251</b>						
1	Ennakkoraivaus	2029	0,9		- 319	Ensiharvennus 2030,

Kuvio	Työlaji	Ehdotettu hoitotyövuosi	Pinta-ala, ha	Määrä kpl/g	Kustannus-arvio, €	Lisätiedot
<b>TAKAMAA 927-404-2-0</b>						
538	Laikkumätästys	2026	0,5		- 189	Avohakkuu 2025,
	Rauduskoivun istutus	2026	0,5		326	
	Taimikonharvennus	2032	0,5		213	
	Uudistusalan raivaus	2025	0,5		94	

Kuvio	Työlaji	Ehdotettu hoitotyövuosi	Pinta-ala, ha	Määrä kpl/g	Kustannus-arvio, €	Lisätiedot
<b>TAMMIVEHMAA 927-401-2-779</b>						

Kuvio	Työlaji	Ehdotettu hoitotyövuosi	Pinta-ala, ha	Määrä kpl/g	Kustannus-arvio, €	Lisätiedot
161					-	Harvennus 2024,
TAVASTILA 927-406-2-635						
5	Laikkumätästys	2026	2,1		846	Avohakkuu 2025,
	Männyn istutus	2026	2,1		1 459	
	Taimikon varhaisperkaus	2030	2,1		740	
	Taimikonharvennus	2039	2,1		952	
	Uudistusalan raivaus	2025	2,1		423	
9	Laikkumätästys	2034	0,4		180	Avohakkuu 2033,
	Rauduskoivun istutus	2034	0,4		310	
	Taimikonharvennus	2039	0,4		202	
	Uudistusalan raivaus	2033	0,4		90	
11	Taimikonharvennus	2029	3,8		1 731	
12	Taimikonharvennus	2029	0,3		146	
13	Ennakkoraivaus	2024	0,8		277	Harvennus 2025,
15	Ennakkoraivaus	2024	0,4		147	Poimintahakkuu 2025,
30	Ennakkoraivaus	2024	1,2		408	Harvennus 2025,
34	Ennakkoraivaus	2025	2,1		723	Harvennus 2026,
45	Ennakkoraivaus	2025	1,8		638	Harvennus 2026,
46	Ennakkoraivaus	2029	0,3		118	Harvennus 2030,
48	Ennakkoraivaus	2026	0,2		73	Ensiharvennus 2027,
50	Ennakkoraivaus	2029	1,1		374	Ensiharvennus 2030, Kalliokumpareta ei raivata
52					-	Ensiharvennus 2030,



Kuvio	Työlaji	Ehdotettu hoitotyövuosi	Pinta-ala, ha	Määrä kpl/g	Kustannus- arvio, €	Lisätiedot
52	Ennakkoraivaus	2029	1,9		662	
55	Ennakkoraivaus	2032	0,6		- 224	Ensiharvennus 2033,
77	Nuoren metsän kunnostus	2026	0,5		297	
81	Ennakkoraivaus	2025	0,5		- 173	Harvennus 2026,
84	Ennakkoraivaus	2025	0,6		- 221	Harvennus 2026,
86	Ennakkoraivaus	2032	0,9		- 306	Harvennus 2033,
Kuvio	Työlaji	Ehdotettu hoitotyövuosi	Pinta-ala, ha	Määrä kpl/g	Kustannus- arvio, €	Lisätiedot
<b>TOUKOLAHTI   927-401-2-788</b>						
808	Laikkumätästys	2029	0,7		- 261	Avohakkuu 2028,
	Mekaaninen heinäntorjunta	2030	0,7		163	
	Rauduskoivun istutus	2029	0,7		449	
	Taimikonharvennus	2037	0,7		293	
	Uudistusalan raivaus	2028	0,7		130	
809	Ennakkoraivaus	2032	0,9		- 298	Ensiharvennus 2033,
810	Kuusen istutus	2029	0,6		- 405	Avohakkuu 2028,
	Laikkumätästys	2029	0,6		235	
	Mekaaninen heinäntorjunta	2030	0,6		147	
	Taimikon varhaisperkaus	2033	0,6		205	
	Taimikonharvennus	2040	0,6		264	
	Uudistusalan raivaus	2028	0,6		117	
812	Laikkumätästys	2029	0,6		- 223	Avohakkuu 2028,
	Mekaaninen heinäntorjunta	2030	0,6		139	
	Rauduskoivun istutus	2029	0,6		384	
	Taimikonharvennus	2037	0,6		251	
	Uudistusalan raivaus	2028	0,6		111	

Kuvio	Työlaji	Ehdotettu hoitotyövuosi	Pinta-ala, ha	Määrä kpl/g	Kustannus- arvio, €	Lisätiedot
<b>TUOHILEHTO 927-401-2-650</b>						
175	Ennakkoraivaus	2033	0,4		- 142	Ensiharvennus 2034,
176	Taimikon varhaisperkaus Taimikonharvennus	2027 2036	1,1 1,1		391 502	
<b>Tuohivehmaanpuisto 927-401-2-906</b>						
575	Pienpuuston hoito	2028	0,6		338	Avataan maisemaa, länsipuolelle saa jäädä tiheikköä
576					-	Poimintahakkuu 2025,
<b>TUUSANKORPI 927-406-3-442</b>						
778.1	Taimikonharvennus	2030	0,1		39	
<b>Työpaikka-alue 927-433-2-241</b>						
885	Laikkumätästys	2029	0,1		- 55	Avohakkuu 2028,
	Rauduskoivun istutus	2029	0,1		94	
	Taimikonharvennus	2035	0,1		61	
	Uudistusalan raivaus	2028	0,1		27	
<b>VASTAMÄKI 927-434-9-441</b>						
814	Pienpuuston hoito	2026	1,3		772	Raivataan alikasvospihlajaa
<b>YLEINEN ALUE 1 927-2-9903-1</b>						
584	Ennakkoraivaus	2025	0,5		- 175	Poimintahakkuu 2026,

Kuvio	Työlaji	Ehdotettu hoitotyövuosi	Pinta-ala, ha	Määrä kpl/g	Kustannus- arvio, €	Lisätiedot
<b>YLI-LANKILA 927-421-1-588</b>						
5	Taimikonharvennus	2036	1,2		- 540	Poimintahakkuu 2026, Harvennetaan kuusentaimiryhmiä
7	Ennakkoraivaus	2025	0,8		- 288	Ensiharvennus 2026,
9	Taimikonharvennus	2025	1,1		484	
10	Taimikonharvennus	2025	1,7		748	
12	Ennakkoraivaus	2031	0,3		- 99	Ensiharvennus 2032,
17	Ennakkoraivaus	2031	2,8		- 972	Ensiharvennus 2032,
19	Ennakkoraivaus	2025	0,7		- 248	Ensiharvennus 2026,
20	Ennakkoraivaus	2025	2,8		- 989	Ensiharvennus 2026,
21	Ennakkoraivaus	2024	3,5		- 1 214	Avohakkuu 2026,
	Kuusen istutus	2027	1,7		1 196	
	Laikkumätästys	2027	3,5		1 387	
	Männyn istutus	2027	1,7		1 196	
	Taimikon varhaisperkaus	2031	3,5		1 214	
	Taimikonharvennus	2039	3,5		1 560	
	Uudistusalan raivaus	2026	3,5		693	
22	Taimikonharvennus	2024	0,4		173	
24					-	Poimintahakkuu 2025,
26	Taimikonharvennus	2035	0,6		- 248	Poimintahakkuu 2025, Harvennetaan kuusentaimiryhmiä.
<b>YLITALO 927-401-2-585</b>						
154	Ennakkoraivaus	2033	0,5		- 175	Ensiharvennus 2034,
155	Ennakkoraivaus	2032	1,0		- 348	Ensiharvennus 2033,

Kuvio	Työlaji	Ehdotettu hoitotyövuosi	Pinta-ala, ha	Määrä kpl/g	Kustannus- arvio, €	Lisätiedot
157					-	Poimintahakkuu 2025,
159	Hakkuutähteiden korjuu	2024	2,0		-	Avohakkuu 2024,
	Kuusen istutus	2025	2,0		1 346	
	Laikkumätästys	2025	2,0		780	
	Taimikon varhaisperkaus	2028	2,0		683	
	Taimikonharvennus	2037	2,0		878	
163	Ennakkoraivaus	2027	3,2		- 1 115	Ensiharvennus 2028,
167	Ennakkoraivaus	2024	1,1		- 389	Ensiharvennus 2025,
180	Ennakkoraivaus	2024	1,4		- 503	Ensiharvennus 2025,
181	Ennakkoraivaus	2024	1,0		- 339	Ensiharvennus 2025,
182	Ennakkoraivaus	2028	1,3		- 438	Ensiharvennus 2029,
183	Ennakkoraivaus	2024	1,4		- 485	Ensiharvennus 2025,
186	Ennakkoraivaus	2026	1,2		- 432	Ensiharvennus 2027,
<b>Yhteensä</b>			<b>473,0</b>		<b>189 986</b>	

## Kuvio luettelo

Kuvio	Pinta-ala, ha	Kiinteistön nimi ja tunnus, pääryhmä, kasvupaikka, maalaji, kehitysluokka, saavutettavuus ja metsikön laatu	Puustotiedot											Toimenpide-suunnitelmat kuviolla
			puulaji	ikä, v	tilavuus m <sup>3</sup> /kuvio	m <sup>3</sup> /ha	tukkia, m <sup>3</sup> /ha	kuitua, m <sup>3</sup> /ha	läpimitta, cm	pituus, m	runkoluku, kpl/ha	ppa, m <sup>2</sup> /ha	kasvu m <sup>3</sup> /ha/v	
779	4,5	ALHONMÄKI 927-436-1-187 Metsämaa Tuore kangas, vastaava suo ja mustikkaturvekangas Kivinen keskikarkea tai karkea kangasmaa  02 - Nuori kasvatusmetsikkö Kesä	<b>Yhteensä</b>	<b>20</b>	<b>507</b>	<b>112</b>	<b>2</b>	<b>103</b>	<b>13.8</b>	<b>13.8</b>	<b>1384</b>	<b>17.0</b>	<b>11.1</b>	Harvennus 2029, Ennakkoraivaus 2028
			Mänty	17	34	8	0	7	14.4	10.5	98	1.4	0.8	
			Rauduskoiv	20	473	104	1	96	13.8	14.1	1286	15.6	10.3	
<b>Lisätiedot</b> Mahdollinen liito-orava havainto pellon reunassa.														
780	1,1	ALHONMÄKI 927-436-1-187 Metsämaa Lehtomainen kangas, vastaava suo ja ruohoturvekangas Keskikarkea tai karkea kangasmaa 03 - Vartunut kasvatusmetsikkö Kesä	<b>Yhteensä</b>	<b>45</b>	<b>221</b>	<b>197</b>	<b>57</b>	<b>137</b>	<b>21.4</b>	<b>19.6</b>	<b>713</b>	<b>21.7</b>	<b>8.1</b>	Harvennus 2029, Ennakkoraivaus 2028
			Kuusi	21	29	26	2	23	16.2	14.0	198	3.7	2.0	
			Rauduskoiv	50	180	160	52	106	22.4	20.7	490	17.0	5.8	
			Haapa	50	12	11	2	8	23.5	22.6	25	1.0	0.3	
781	0,6	ALHONMÄKI 927-436-1-187 Metsämaa Lehtomainen kangas, vastaava suo ja ruohoturvekangas Keskikarkea tai karkea kangasmaa 02 - Nuori kasvatusmetsikkö Aina Välttävä	<b>Yhteensä</b>	<b>25</b>	<b>30</b>	<b>48</b>	<b>3</b>	<b>40</b>	<b>14.3</b>	<b>13.9</b>	<b>753</b>	<b>7.2</b>	<b>5.8</b>	
			Kuusi	17	5	8	0	6	10.7	10.3	197	1.4	1.4	
			Rauduskoiv	17	10	16	0	13	10.4	12.8	397	2.6	2.3	
			Raita	21	3	5	0	5	13.3	9.1	97	1.1	0.7	
			<b>Haapa</b>	41	12	20	3	16	22.0	20.3	62	2.1	1.4	
<b>Lisätiedot</b> Tienvarren pusikkoa, kuoppa														

Kuvio	Pinta-ala, ha	Kiinteistön nimi ja tunnus, pääryhmä, kasvupaikka, maalaji, kehitysluokka, saavutettavuus ja metsikön laatu	Puustotiedot											Toimenpidesuunnitelmat kuviolla
			puulaji	ikä, v	tilavuus m <sup>3</sup> /kuvio	m <sup>3</sup> /ha	tukkia, m <sup>3</sup> /ha	kuitua, m <sup>3</sup> /ha	läpimitta, cm	pituus, m	runkoluku, kpl/ha	ppa, m <sup>2</sup> /ha	kasvu m <sup>3</sup> /ha/v	
782	0,3	ALHONMÄKI 927-436-1-187 Metsämaa Tuore kangas, vastaava suo ja mustikkaturvekangas Kivinen keskikarkea tai karkea kangasmaa  03 - Varttunut kasvatusmetsikkö Kesä	<b>Yhteensä</b>	<b>29</b>	<b>42</b>	<b>129</b>	<b>12</b>	<b>113</b>	<b>17.2</b>	<b>17.2</b>	<b>800</b>	<b>16.0</b>	<b>6.7</b>	
			Rauduskoiv	27	39	119	8	107	16.7	16.9	779	15.0	6.4	
			Haapa	61	3	10	4	6	25.3	22.1	21	1.0	0.3	
<b>Lisätiedot</b> Harvennettu 2021														
782.1	0,2	ALHONMÄKI 927-436-1-187 Metsämaa Kuivahko kangas, vastaava suo ja puolukkaturvekangas Kivinen keskikarkea tai karkea kangasmaa  02 - Nuori kasvatusmetsikkö Aina	<b>Yhteensä</b>	<b>20</b>	<b>10</b>	<b>48</b>	<b>0</b>	<b>40</b>	<b>11.1</b>	<b>10.0</b>	<b>1195</b>	<b>9.0</b>	<b>7.0</b>	
			Mänty	20	8	42	0	35	11.3	9.7	997	8.0	6.3	
			Rauduskoiv	20	1	6	0	5	9.3	12.5	198	1.0	0.7	
783	4,1	ALHONMÄKI 927-436-1-187 Metsämaa Lehtomainen kangas, vastaava suo ja ruohoturvekangas Keskikarkea tai karkea kangasmaa 02 - Nuori kasvatusmetsikkö Talvi ja kuiva kesä	<b>Yhteensä</b>	<b>25</b>	<b>439</b>	<b>107</b>	<b>4</b>	<b>99</b>	<b>15.4</b>	<b>15.7</b>	<b>883</b>	<b>14.4</b>	<b>9.4</b>	Harvennus 2034, Ennakkoraivaus 2033
			Kuusi	21	65	16	1	15	14.2	11.5	192	2.7	2.2	
			Rauduskoiv	26	374	92	3	85	15.7	16.7	691	11.7	7.2	
<b>Lisätiedot</b> Harvennettu 2021														
784	1,7	ALHONMÄKI 927-436-1-187 Metsämaa Kuivahko kangas, vastaava suo ja puolukkaturvekangas Kivinen keskikarkea tai karkea kangasmaa  03 - Varttunut kasvatusmetsikkö Aina	<b>Yhteensä</b>	<b>36</b>	<b>289</b>	<b>168</b>	<b>35</b>	<b>130</b>	<b>20.0</b>	<b>16.9</b>	<b>752</b>	<b>20.3</b>	<b>5.7</b>	
			Mänty	36	289	168	35	130	20.0	16.9	752	20.3	5.7	
<b>Lisätiedot</b> Harvennettu 2021														



Kuvio	Pinta-ala, ha	Kiinteistön nimi ja tunnus, pääryhmä, kasvupaikka, maalaji, kehitysluokka, saavutettavuus ja metsikön laatu	Puustotiedot											Toimenpide-suunnitelmat kuviolla	
			puulaji	ikä, v	tilavuus m <sup>3</sup> /kuvio	tukkia, m <sup>3</sup> /ha	kuitua, m <sup>3</sup> /ha	läpimitta, cm	pituus, m	runkoluku, kpl/ha	ppa, m <sup>2</sup> /ha	kasvu m <sup>3</sup> /ha/v			
789	0,4	ALHONMÄKI 927-436-1-187 Metsämaa Lehtomainen kangas, vastaava suo ja ruohoturvekangas Hienojakoinen kangasmaa A0 - Aukea Talvi Ei määritelty													Rauduskoivun istutus 2024, Laikkumätästys 2024, Mekaaninen heinäntorjunta 2025, Taimikonharvennus 2030
790	1,0	ALHONMÄKI 927-436-1-187 Metsämaa Tuore kangas, vastaava suo ja mustikkaturvekangas Hienojakoinen kangasmaa 03 - Varttunut kasvatusmetsikkö Kesä	<b>Yhteensä</b>	<b>37</b>	<b>253</b>	<b>265</b>	<b>52</b>	<b>208</b>	<b>21.3</b>	<b>21.0</b>	<b>939</b>	<b>27.5</b>	<b>6.7</b>		
			Rauduskoiv	37	98	103	19	82	19.4	21.5	391	10.2	2.6		
			Haapa	37	110	115	33	81	25.2	22.9	260	11.2	2.9		
			Raita	37	45	47	1	45	17.5	16.6	288	6.1	1.2		
		<b>Erityispiirteet</b> Lahopuuta: Laho maapuu													
791	0,5	ALHONPERÄ 927-446-2-42 Metsämaa Tuore kangas, vastaava suo ja mustikkaturvekangas Multamaa A0 - Aukea Talvi Ei määritelty													Kuusen istutus 2024, Laikkumätästys 2024, Mekaaninen heinäntorjunta 2025, Taimikon varhaisperkaus 2028, Taimikonharvennus 2036



Kuvio	Pinta-ala, ha	Kiinteistön nimi ja tunnus, pääryhmä, kasvupaikka, maalaji, kehitysluokka, saavutettavuus ja metsikön laatu	Puustotiedot											Toimenpidesuunnitelmat kuviolla
			puulaji	ikä, v	tilavuus m <sup>3</sup> /kuvio	m <sup>3</sup> /ha	tukkia, m <sup>3</sup> /ha	kuitua, m <sup>3</sup> /ha	läpimitta, cm	pituus, m	runkoluku, kpl/ha	ppa, m <sup>2</sup> /ha	kasvu m <sup>3</sup> /ha/v	
792	0,3	ALHONPERÄ 927-446-2-42 Metsämaa Lehtomainen kangas, vastaava suo ja ruohoturvekangas Keskikarkea tai karkea kangasmaa 03 - Varttunut kasvatusmetsikkö Talvi	<b>Yhteensä</b>	<b>39</b>	<b>72</b>	<b>255</b>	<b>49</b>	<b>201</b>	<b>19.8</b>	<b>18.5</b>	<b>1125</b>	<b>29.7</b>	<b>10.3</b>	
			Mänty	39	2	8	1	7	16.7	15.4	52	1.0	0.4	
			Kuusi	39	2	8	1	7	14.9	14.4	67	1.0	0.5	
			Rauduskoiv	39	54	190	36	150	19.6	18.3	855	22.6	7.5	
			Haapa	39	14	49	12	37	22.2	21.0	151	5.1	1.9	
		<b>Lisätiedot</b> Vanhan pellonreunan puustokaistale												
793	1,1	ALHONPERÄ 927-446-2-42 Metsämaa Tuore kangas, vastaava suo ja mustikkaturvekangas Turvemaa 03 - Varttunut kasvatusmetsikkö Talvi Kehityskelpoinen: tyydyttävä: yliihteä, hoitamaton	<b>Yhteensä</b>	<b>36</b>	<b>279</b>	<b>250</b>	<b>67</b>	<b>177</b>	<b>20.8</b>	<b>20.4</b>	<b>1194</b>	<b>26.2</b>	<b>4.7</b>	Harvennus 2024
			Kuusi	16	6	5	0	2	7.9	6.4	394	1.4	0.1	
			Mänty	37	5	4	0	4	17.2	16.6	23	0.5	0.1	
			Kuusi	37	33	30	9	20	18.9	17.1	148	3.5	0.4	
			Rauduskoiv	37	189	169	49	118	21.9	21.9	513	16.7	3.3	
Haapa	37	46	42	9	33	22.5	22.3	116	4.1	0.8				
794	0,6	ALHONPERÄ 927-446-2-42 Joutomaa Lehtomainen kangas, vastaava suo ja ruohoturvekangas Multamaa												
380	0,4	ARMAALA 927-416-3-85 Metsämaa Kuivahko kangas, vastaava suo ja puolukaturvekangas Keskikarkea tai karkea kangasmaa 03 - Varttunut kasvatusmetsikkö Kesä	<b>Yhteensä</b>	<b>42</b>	<b>110</b>	<b>266</b>	<b>71</b>	<b>190</b>	<b>19.5</b>	<b>17.8</b>	<b>1152</b>	<b>31.0</b>	<b>6.6</b>	Harvennus 2025
			Mänty	42	110	266	71	190	19.5	17.8	1152	31.0	6.6	
		<b>Lisätiedot</b> Kuviolla puutavaran varastointia.												

Kuvio	Pinta-ala, ha	Kiinteistön nimi ja tunnus, pääryhmä, kasvupaikka, maalaji, kehitysluokka, saavutettavuus ja metsikön laatu	Puustotiedot										Toimenpide-suunnitelmat kuviolla	
			puulaji	ikä, v	tilavuus m <sup>3</sup> /kuvio	m <sup>3</sup> /ha	tukkia, m <sup>3</sup> /ha	kuitua, m <sup>3</sup> /ha	läpimitta, cm	pituus, m	runkoluku, kpl/ha	ppa, m <sup>2</sup> /ha		kasvu m <sup>3</sup> /ha/v
384	0,4	ARMAALA 927-416-3-85 Metsämaa Lehtomainen kangas, vastaava suo ja ruohoturvekangas Hienoainesmoreeni T2 - Taimikko yli 1,3 m Kesä Kehityskelpoinen: tyydyttävä: ylitiheä, hoitamaton	<b>Yhteensä</b>	<b>10</b>	<b>5</b>	<b>12</b>	<b>0</b>	<b>0</b>	<b>4.8</b>	<b>5.2</b>	<b>3200</b>	<b>3.9</b>	<b>6.9</b>	
			Kuusi	10	1	2	0	0	4.0	3.5	600	0.6	1.3	
			Hieskoivu	10	4	11	0	0	5.0	5.5	2600	3.3	5.6	
386	1,8	ARMAALA 927-416-3-85 Metsämaa Lehtomainen kangas, vastaava suo ja ruohoturvekangas Keskikarkea tai karkea kangasmaa 03 - Varttunut kasvatusmetsikkö Talvi ja kuiva kesä	<b>Yhteensä</b>	<b>36</b>	<b>282</b>	<b>157</b>	<b>22</b>	<b>132</b>	<b>19.3</b>	<b>19.8</b>	<b>660</b>	<b>17.0</b>	<b>6.2</b>	Avohakkuu 2033, Uudistusalan raivaus 2033, Laikkumätästys 2034, Rauduskoivun istutus 2034, Taimikonharvennus 2040
			Kuusi	36	42	24	6	17	18.2	16.3	137	3.0	1.7	
			Hieskoivu	36	240	134	16	115	19.5	20.6	523	14.0	4.5	
386.1	0,2	ARMAALA 927-416-3-85 Metsämaa Lehtomainen kangas, vastaava suo ja ruohoturvekangas Keskikarkea tai karkea kangasmaa T2 - Taimikko yli 1,3 m Talvi	<b>Yhteensä</b>	<b>6</b>	<b>0</b>	<b>2</b>	<b>0</b>	<b>0</b>	<b>2.0</b>	<b>2.8</b>	<b>3000</b>	<b>0.8</b>	<b>3.0</b>	
			Hieskoivu	6	0	1	0	0	2.0	3.0	1800	0.5	1.9	
			Haapa	6	0	1	0	0	2.0	2.5	1200	0.3	1.1	
387	1,3	ARMAALA 927-416-3-85 Metsämaa Kuivahko kangas, vastaava suo ja puolukkaturvekangas Kivinen keskikarkea tai karkea kangasmaa 03 - Varttunut kasvatusmetsikkö Aina	<b>Yhteensä</b>	<b>36</b>	<b>274</b>	<b>213</b>	<b>57</b>	<b>153</b>	<b>21.6</b>	<b>19.6</b>	<b>737</b>	<b>23.5</b>	<b>3.9</b>	
			Mänty	36	178	139	35	102	21.5	18.5	499	16.0	2.5	
			Kuusi	36	16	12	5	7	22.7	18.5	50	1.5	0.2	
			Rauduskoiv	36	81	63	17	44	21.5	22.7	188	6.0	1.2	

Kuvio	Pinta-ala, ha	Kiinteistön nimi ja tunnus, pääryhmä, kasvupaikka, maalaji, kehitysluokka, saavutettavuus ja metsikön laatu	Puustotiedot											Toimenpidesuunnitelmat kuviolla
			puulaji	ikä, v	tilavuus m <sup>3</sup> /kuvio	m <sup>3</sup> /ha	tukkia, m <sup>3</sup> /ha	kuitua, m <sup>3</sup> /ha	läpimitta, cm	pituus, m	runkoluku, kpl/ha	ppa, m <sup>2</sup> /ha	kasvu m <sup>3</sup> /ha/v	
390	2,1	ARMAALA 927-416-3-85 Metsämaa Lehtomainen kangas, vastaava suo ja ruohoturvekangas Keskikarkea tai karkea kangasmaa 04 - Uudistuskypsä metsikkö Talvi ja kuiva kesä	<b>Yhteensä</b>	<b>41</b>	<b>436</b>	<b>208</b>	<b>61</b>	<b>145</b>	<b>23.0</b>	<b>22.4</b>	<b>571</b>	<b>20.5</b>	<b>5.6</b>	Avohakkuu 2032, Uudistusalan raivaus 2032, Rauduskoivun istutus 2033, Laikkumätästys 2033, Taimikonharvennus 2039
			Kuusi	41	58	28	12	16	21.5	19.6	102	3.0	1.3	
			Rauduskoiv	41	124	59	23	35	24.6	24.0	133	5.5	1.4	
			Hieskoivu	41	254	121	26	94	22.7	22.3	336	12.0	2.9	
391	0,9	ARMAALA 927-416-3-85 Metsämaa Tuore kangas, vastaava suo ja mustikkaturvekangas Keskikarkea tai karkea kangasmaa 03 - Varttunut kasvatusmetsikkö Kesä	<b>Yhteensä</b>	<b>44</b>	<b>239</b>	<b>276</b>	<b>113</b>	<b>160</b>	<b>23.5</b>	<b>22.4</b>	<b>700</b>	<b>26.5</b>	<b>5.1</b>	Harvennus 2032
			Mänty	44	188	217	86	128	23.5	22.7	523	20.5	3.7	
			Kuusi	44	28	32	15	17	21.3	19.5	121	3.5	0.8	
			Rauduskoiv	44	23	27	12	15	26.2	24.4	56	2.5	0.6	
351	3,8	ENÄMÄKI 927-420-1-51 Metsämaa Kuivahko kangas, vastaava suo ja puolukkaturvekangas Keskikarkea tai karkea kangasmaa 04 - Uudistuskypsä metsikkö Aina	<b>Yhteensä</b>	<b>54</b>	<b>698</b>	<b>183</b>	<b>99</b>	<b>82</b>	<b>25.5</b>	<b>20.7</b>	<b>422</b>	<b>19.0</b>	<b>3.4</b>	
			Mänty	54	698	183	99	82	25.5	20.7	422	19.0	3.4	
351.1	2,2	ENÄMÄKI 927-420-1-51 Metsämaa Kuivahko kangas, vastaava suo ja puolukkaturvekangas Karkea lajittunut maalaji 03 - Varttunut kasvatusmetsikkö Aina	<b>Yhteensä</b>	<b>70</b>	<b>397</b>	<b>183</b>	<b>91</b>	<b>90</b>	<b>22.2</b>	<b>20.4</b>	<b>554</b>	<b>19.0</b>	<b>3.7</b>	
			Mänty	72	346	160	83	75	22.5	20.5	458	16.5	3.2	
			Kuusi	57	40	19	7	11	20.0	19.2	79	2.0	0.4	
			Rauduskoiv	57	11	5	1	4	22.0	22.2	17	0.5	0.1	
		<b>Lisätiedot</b> harvennettu 2017												
351.2	3,3	ENÄMÄKI 927-420-1-51 Metsämaa Kuivahko kangas, vastaava suo ja puolukkaturvekangas Karkea lajittunut maalaji 02 - Nuori kasvatusmetsikkö Kesä	<b>Yhteensä</b>	<b>20</b>	<b>362</b>	<b>109</b>	<b>1</b>	<b>98</b>	<b>12.3</b>	<b>9.7</b>	<b>2200</b>	<b>21.2</b>	<b>13.0</b>	Ensiharvennus 2029
			Mänty	20	362	109	1	98	12.3	9.7	2200	21.2	13.0	

Kuvio	Pinta-ala, ha	Kiinteistön nimi ja tunnus, pääryhmä, kasvupaikka, maalaji, kehitysluokka, saavutettavuus ja metsikön laatu	Puustotiedot											Toimenpide-suunnitelmat kuviolla
			puulaji	ikä, v	tilavuus m <sup>3</sup> /kuvio	m <sup>3</sup> /ha	tukkia, m <sup>3</sup> /ha	kuitua, m <sup>3</sup> /ha	läpimitta, cm	pituus, m	runkoluku, kpl/ha	ppa, m <sup>2</sup> /ha	kasvu m <sup>3</sup> /ha/v	
351.3	2,5	ENÄMÄKI 927-420-1-51 Metsämaa Kuivahko kangas, vastaava suo ja puolukaturvekangas Karkea lajittunut maalaji 03 - Varttunut kasvatusmetsikkö Aina	<b>Yhteensä</b>	<b>35</b>	<b>340</b>	<b>134</b>	<b>20</b>	<b>111</b>	<b>17.6</b>	<b>15.7</b>	<b>808</b>	<b>17.5</b>	<b>6.3</b>	
			Mänty	35	301	119	18	98	17.5	15.6	714	15.5	5.6	
			Kuusi	35	19	7	1	6	18.0	15.8	50	1.0	0.4	
			Rauduskoiv	35	21	8	1	7	18.5	17.8	44	1.0	0.3	
		<b>Lisätiedot</b> harvennettu 2017												
352	0,5	ENÄMÄKI 927-420-1-51 Metsämaa Kuivahko kangas, vastaava suo ja puolukaturvekangas Keskikarkea tai karkea kangasmaa 03 - Varttunut kasvatusmetsikkö Aina	<b>Yhteensä</b>	<b>59</b>	<b>82</b>	<b>160</b>	<b>84</b>	<b>74</b>	<b>23.7</b>	<b>20.1</b>	<b>456</b>	<b>17.0</b>	<b>3.2</b>	
			Mänty	59	58	112	59	52	24.6	20.9	274	11.5	2.3	
			Kuusi	59	25	48	25	22	21.8	18.5	182	5.5	0.9	
353	0,7	ENÄMÄKI 927-420-1-51 Metsämaa Kuivahko kangas, vastaava suo ja puolukaturvekangas Keskikarkea tai karkea kangasmaa 04 - Uudistus kypsä metsikkö Aina	<b>Yhteensä</b>	<b>64</b>	<b>108</b>	<b>156</b>	<b>100</b>	<b>54</b>	<b>26.7</b>	<b>21.3</b>	<b>342</b>	<b>16.0</b>	<b>2.7</b>	Siemenpuuhakkuu 2032, Uudistusalan raivaus 2032, Äestys 2033, Männyn luontainen uudistaminen 2033, Taimikon varhaisperkaus 2041 , Taimikonharvennus 2051
			Mänty	70	80	116	75	40	27.3	21.8	223	11.5	2.0	
			Kuusi	50	28	40	25	14	25.0	20.0	119	4.5	0.7	

Kuvio	Pinta-ala, ha	Kiinteistön nimi ja tunnus, pääryhmä, kasvupaikka, maalaji, kehitysluokka, saavutettavuus ja metsikön laatu	Puustotiedot											Toimenpide-suunnitelmat kuviolla
			puulaji	ikä, v	tilavuus m <sup>3</sup> /kuvio	m <sup>3</sup> /ha	tukkia, m <sup>3</sup> /ha	kuitua, m <sup>3</sup> /ha	läpimitta, cm	pituus, m	runkoluku, kpl/ha	ppa, m <sup>2</sup> /ha	kasvu m <sup>3</sup> /ha/v	
354	0,8	ENÄMÄKI 927-420-1-51 Metsämaa Kuivahko kangas, vastaava suo ja puolukkaturvekangas Keskikarkea tai karkea kangasmaa 04 - Uudistuskypsä metsikkö Kesä	<b>Yhteensä</b>	<b>90</b>	<b>123</b>	<b>160</b>	<b>113</b>	<b>46</b>	<b>27.1</b>	<b>22.5</b>	<b>313</b>	<b>15.5</b>	<b>2.6</b>	Siemenpuuhakkuu 2032, Uudistusalan raivaus 2032, Äestys 2033, Männyn luontainen uudistaminen 2033, Taimikon varhaisperkaus 2041, Taimikonharvennus 2051
			Mänty	99	85	110	78	32	27.5	22.8	197	10.5	1.8	
			Kuusi	70	38	50	35	14	26.2	21.8	116	5.0	0.8	
355	0,5	ENÄMÄKI 927-420-1-51 Metsämaa Kuivahko kangas, vastaava suo ja puolukkaturvekangas Keskikarkea tai karkea kangasmaa 04 - Uudistuskypsä metsikkö Kesä	<b>Yhteensä</b>	<b>72</b>	<b>77</b>	<b>159</b>	<b>100</b>	<b>57</b>	<b>26.4</b>	<b>21.5</b>	<b>347</b>	<b>16.0</b>	<b>2.7</b>	Harvennus 2033
			Mänty	75	69	141	92	48	27.0	21.8	277	14.0	2.4	
			Kuusi	50	8	17	8	9	22.0	19.0	70	2.0	0.3	
356	0,5	ENÄMÄKI 927-420-1-51 Metsämaa Kuivahko kangas, vastaava suo ja puolukkaturvekangas Keskikarkea tai karkea kangasmaa 03 - Varttunut kasvatusmetsikkö Aina	<b>Yhteensä</b>	<b>59</b>	<b>96</b>	<b>185</b>	<b>94</b>	<b>89</b>	<b>23.4</b>	<b>20.7</b>	<b>511</b>	<b>19.0</b>	<b>3.5</b>	
			Mänty	59	80	153	79	72	24.0	21.1	384	15.5	2.9	
			Kuusi	59	17	32	14	17	20.7	19.1	127	3.5	0.6	
475	0,1	HAKAMAA 927-405-8-9 Metsämaa Tuore kangas, vastaava suo ja mustikkaturvekangas Keskikarkea tai karkea kangasmaa 04 - Uudistuskypsä metsikkö Aina	<b>Yhteensä</b>	<b>79</b>	<b>25</b>	<b>213</b>	<b>133</b>	<b>79</b>	<b>26.5</b>	<b>22.5</b>	<b>451</b>	<b>21.0</b>	<b>3.2</b>	
			Kuusi	79	15	129	89	38	25.0	21.2	313	13.0	2.6	
			Rauduskoiv	79	10	85	44	41	29.0	24.5	138	8.0	0.6	
		<b>Lisätiedot</b> Jyrkänteen alusmetsä												

Kuvio	Pinta-ala, ha	Kiinteistön nimi ja tunnus, pääryhmä, kasvupaikka, maalaji, kehitysluokka, saavutettavuus ja metsikön laatu	Puustotiedot											Toimenpidesuunnitelmat kuviolla
			puulaji	ikä, v	tilavuus m <sup>3</sup> /kuvio	m <sup>3</sup> /ha	tukkia, m <sup>3</sup> /ha	kuitua, m <sup>3</sup> /ha	läpimitta, cm	pituus, m	runkoluku, kpl/ha	ppa, m <sup>2</sup> /ha	kasvu m <sup>3</sup> /ha/v	
476	0,4	HAKAMAA 927-405-8-9 Metsämaa Kuivahko kangas, vastaava suo ja puolukkaturvekangas Keskikarkea tai karkea kangasmaa 04 - Uudistuskypsä metsikkö Aina	<b>Yhteensä</b>	<b>85</b>	<b>71</b>	<b>170</b>	<b>116</b>	<b>53</b>	<b>27.6</b>	<b>19.3</b>	<b>374</b>	<b>19.0</b>	<b>2.6</b>	
			Mänty	84	64	154	106	47	28.0	19.5	319	17.0	2.4	
			Kuusi	94	7	16	10	7	24.0	18.0	55	2.0	0.2	
<b>Erityispiirteet</b> Merkitystä lähimmäisessä														
191	0,6	HARJUKUMPU 927-401-2-730 Metsämaa Tuore kangas, vastaava suo ja mustikkaturvekangas Keskikarkea tai karkea kangasmaa 03 - Varttunut kasvatusmetsikkö Kesä	<b>Yhteensä</b>	<b>40</b>	<b>126</b>	<b>214</b>	<b>118</b>	<b>93</b>	<b>23.8</b>	<b>20.7</b>	<b>586</b>	<b>21.5</b>	<b>5.9</b>	
			Mänty	40	9	15	5	9	23.5	20.5	38	1.5	0.5	
			Kuusi	40	109	184	108	74	23.9	20.6	507	18.5	5.0	
			Rauduskoiv	40	9	16	5	10	22.9	22.1	41	1.5	0.4	
<b>Lisätiedot</b> Vaahteran ja tammen taimia														
192	2,0	HARJUKUMPU 927-401-2-730 Metsämaa Tuore kangas, vastaava suo ja mustikkaturvekangas Keskikarkea tai karkea kangasmaa 03 - Varttunut kasvatusmetsikkö Kesä	<b>Yhteensä</b>	<b>50</b>	<b>378</b>	<b>192</b>	<b>109</b>	<b>81</b>	<b>24.5</b>	<b>20.7</b>	<b>507</b>	<b>19.8</b>	<b>5.3</b>	
			Mänty	50	58	30	14	16	23.8	20.3	77	3.1	0.9	
			Kuusi	50	249	127	80	46	24.4	20.3	350	13.1	3.4	
			Rauduskoiv	50	71	36	16	20	25.2	22.3	80	3.6	1.0	
193	0,8	HARJUKUMPU 927-401-2-730 Metsämaa Kuivahko kangas, vastaava suo ja puolukkaturvekangas Keskikarkea tai karkea kangasmaa 03 - Varttunut kasvatusmetsikkö Kesä	<b>Yhteensä</b>	<b>35</b>	<b>156</b>	<b>192</b>	<b>13</b>	<b>174</b>	<b>17.1</b>	<b>18.7</b>	<b>1064</b>	<b>21.3</b>	<b>6.3</b>	
			Mänty	35	14	17	3	14	18.6	17.0	85	2.0	0.8	
			Rauduskoiv	35	58	72	5	65	16.5	18.7	428	8.1	2.2	
			Haapa	35	53	66	6	58	18.4	19.6	305	7.1	2.1	
Tervaleppä	35	30	37	0	36	15.4	18.1	246	4.1	1.2				
<b>Lisätiedot</b> Jyrkkää rinnettä.														

Kuvio	Pinta-ala, ha	Kiinteistön nimi ja tunnus, pääryhmä, kasvupaikka, maalaji, kehitysluokka, saavutettavuus ja metsikön laatu	Puustotiedot											Toimenpidesuunnitelmat kuviolla
			puulaji	ikä, v	tilavuus m <sup>3</sup> /kuvio	m <sup>3</sup> /ha	tukkia, m <sup>3</sup> /ha	kuitua, m <sup>3</sup> /ha	läpimitta, cm	pituus, m	runkoluku, kpl/ha	ppa, m <sup>2</sup> /ha	kasvu m <sup>3</sup> /ha/v	
194	0,7	HARJUKUMPU 927-401-2-730 Metsämaa Kuivahko kangas, vastaava suo ja puolukkaturvekangas Keskikarkea tai karkea kangasmaa 03 - Varttunut kasvatusmetsikkö Aina	<b>Yhteensä</b>	<b>40</b>	<b>132</b>	<b>176</b>	<b>36</b>	<b>135</b>	<b>18.5</b>	<b>15.7</b>	<b>997</b>	<b>22.7</b>	<b>8.6</b>	Harvennus 2033
			Mänty	40	126	168	36	128	18.7	15.7	914	21.7	8.4	
			Rauduskoiv	40	6	8	0	7	13.2	16.0	83	1.0	0.2	
195	0,8	HARJUKUMPU 927-401-2-730 Metsämaa Kuivahko kangas, vastaava suo ja puolukkaturvekangas Keskikarkea tai karkea kangasmaa 03 - Varttunut kasvatusmetsikkö Aina	<b>Yhteensä</b>	<b>45</b>	<b>170</b>	<b>202</b>	<b>92</b>	<b>108</b>	<b>23.3</b>	<b>20.5</b>	<b>579</b>	<b>20.6</b>	<b>4.2</b>	
			Mänty	45	85	101	43	57	24.1	20.1	265	10.6	2.3	
			Kuusi	45	65	77	46	30	23.8	21.2	206	7.5	1.4	
			Rauduskoiv	45	20	24	3	21	18.3	20.3	108	2.5	0.5	
196	0,8	HARJUKUMPU 927-401-2-730 Metsämaa Kuivahko kangas, vastaava suo ja puolukkaturvekangas Keskikarkea tai karkea kangasmaa 03 - Varttunut kasvatusmetsikkö Aina	<b>Yhteensä</b>	<b>50</b>	<b>170</b>	<b>217</b>	<b>112</b>	<b>103</b>	<b>23.3</b>	<b>20.2</b>	<b>635</b>	<b>22.6</b>	<b>4.4</b>	
			Mänty	50	72	92	39	52	22.7	21.1	254	9.1	2.1	
			Kuusi	50	90	116	70	44	23.8	19.4	355	12.5	2.1	
			Rauduskoiv	50	8	10	3	6	22.8	21.1	26	1.0	0.2	
198	0,4	HARJUKUMPU 927-401-2-730 Metsämaa Kuivahko kangas, vastaava suo ja puolukkaturvekangas Keskikarkea tai karkea kangasmaa 03 - Varttunut kasvatusmetsikkö Kesä	<b>Yhteensä</b>	<b>42</b>	<b>123</b>	<b>283</b>	<b>76</b>	<b>202</b>	<b>20.4</b>	<b>19.5</b>	<b>1136</b>	<b>30.3</b>	<b>6.8</b>	Harvennus 2025
			Mänty	35	75	172	22	146	17.9	18.4	850	19.2	5.1	
			Rauduskoiv	35	13	29	4	24	18.6	20.4	126	3.0	0.4	
			Mänty	61	36	82	50	32	26.9	21.8	160	8.1	1.3	
741	1,5	HERRAKUNNAN KANSAKOULU 927-413-1-47 Metsämaa Lehtomainen kangas, vastaava suo ja ruohoturvekangas Hienojakoinen kangasmaa T1 - Taimikko alle 1,3 m Kesä	<b>Yhteensä</b>	<b>3</b>	<b>0</b>	<b>0</b>	<b>0</b>	<b>0</b>	<b>0.2</b>	<b>0.6</b>	<b>1500</b>	<b>0.0</b>	<b>0.1</b>	Taimikon varhaisperkaus 2025 , Taimikonharvennus 2031
			Mänty	3	0	0	0	0	0.0	0.4	100	0.0	0.0	
			Kuusi	3	0	0	0	0	0.0	0.4	1100	0.0	0.0	
			Rauduskoiv	3	0	0	0	0	1.0	1.3	300	0.0	0.1	

Kuvio	Pinta-ala, ha	Kiinteistön nimi ja tunnus, pääryhmä, kasvupaikka, maalaji, kehitysluokka, saavutettavuus ja metsikön laatu	Puustotiedot										Toimenpidesuunnitelmat kuviolla	
			puulaji	ikä, v	tilavuus m <sup>3</sup> /kuvio	m <sup>3</sup> /ha	tukkia, m <sup>3</sup> /ha	kuitua, m <sup>3</sup> /ha	läpimitta, cm	pituus, m	runkoluku, kpl/ha	ppa, m <sup>2</sup> /ha		kasvu m <sup>3</sup> /ha/v
741.1	0,6	HERRAKUNNAN KANSAKOULU 927-413-1-47 Metsämaa Lehtomainen kangas, vastaava suo ja ruohoturvekangas Keskikarkea tai karkea kangasmaa 03 - Varttunut kasvatusmetsikkö Kesä	<b>Yhteensä</b>	<b>41</b>	<b>69</b>	<b>119</b>	<b>31</b>	<b>86</b>	<b>21.0</b>	<b>20.2</b>	<b>421</b>	<b>13.0</b>	<b>5.4</b>	
			Rauduskoiv	41	69	119	31	86	21.0	20.2	421	13.0	5.4	
		<b>Lisätiedot</b> Puistomainen harvennus, maisemallisesti tärkeä alue. Harvennus tehty 2021												
37	1,5	HIEKKA-AHO II 927-416-3-268 Metsämaa Tuore kangas, vastaava suo ja mustikkaturvekangas Keskikarkea tai karkea kangasmaa 03 - Varttunut kasvatusmetsikkö Kesä	<b>Yhteensä</b>	<b>53</b>	<b>410</b>	<b>269</b>	<b>172</b>	<b>95</b>	<b>25.8</b>	<b>22.4</b>	<b>595</b>	<b>25.0</b>	<b>5.1</b>	Harvennus 2030
			Mänty	61	106	70	48	21	30.8	23.6	95	6.4	1.0	
			Kuusi	50	304	200	124	74	24.1	22.0	500	18.6	4.1	
		<b>Lisätiedot</b> Harvennettu 1997.												
38	0,8	HIEKKA-AHO II 927-416-3-268 Metsämaa Kuivahko kangas, vastaava suo ja puolukkaturvekangas Keskikarkea tai karkea kangasmaa 03 - Varttunut kasvatusmetsikkö Aina	<b>Yhteensä</b>	<b>57</b>	<b>162</b>	<b>215</b>	<b>119</b>	<b>94</b>	<b>23.9</b>	<b>20.8</b>	<b>563</b>	<b>21.7</b>	<b>3.9</b>	Harvennus 2030
			Mänty	58	107	141	69	71	23.1	20.2	396	14.7	2.8	
			Kuusi	55	56	74	51	23	25.5	22.0	167	7.0	1.1	
		<b>Lisätiedot</b> Useita kuusia kaatunut aukon laidalta joitakin vuosia sitten, muutama kuivunut pystyyn.												
39	1,2	HIEKKA-AHO II 927-416-3-268 Metsämaa Kuivahko kangas, vastaava suo ja puolukkaturvekangas Keskikarkea tai karkea kangasmaa 03 - Varttunut kasvatusmetsikkö Aina	<b>Yhteensä</b>	<b>42</b>	<b>306</b>	<b>247</b>	<b>69</b>	<b>175</b>	<b>24.0</b>	<b>22.4</b>	<b>617</b>	<b>24.2</b>	<b>4.0</b>	Harvennus 2030
			Mänty	35	28	23	6	17	22.0	19.4	73	2.5	0.5	
			Rauduskoiv	40	133	107	39	67	23.6	22.3	279	10.6	1.7	
			Haapa	45	145	117	24	91	24.8	23.2	265	11.1	1.8	
		<b>Lisätiedot</b> Muutamassa kohdassa metallijätettä.												



Kuvio	Pinta-ala, ha	Kiinteistön nimi ja tunnus, pääryhmä, kasvupaikka, maalaji, kehitysluokka, saavutettavuus ja metsikön laatu	Puustotiedot										Toimenpidesuunnitelmat kuviolla	
			puulaji	ikä, v	tilavuus m <sup>3</sup> /kuvio	m <sup>3</sup> /ha	tukkia, m <sup>3</sup> /ha	kuitua, m <sup>3</sup> /ha	läpimitta, cm	pituus, m	runkoluku, kpl/ha	ppa, m <sup>2</sup> /ha		kasvu m <sup>3</sup> /ha/v
40	0,6	HIEKKA-AHO II 927-416-3-268 Metsämaa Kuivahko kangas, vastaava suo ja puolukkaturvekangas Keskikarkea tai karkea kangasmaa 04 - Uudistuskypsä metsikkö Aina	<b>Yhteensä</b>	<b>76</b>	<b>86</b>	<b>155</b>	<b>68</b>	<b>85</b>	<b>21.1</b>	<b>17.3</b>	<b>645</b>	<b>18.5</b>	<b>5.1</b>	
			Mänty	36	26	47	5	41	16.6	15.2	323	6.2	2.3	
			Mänty	96	60	108	63	44	23.4	18.4	322	12.3	2.8	
		<b>Erityispiirteet</b> Merkitystä lähimaisemassa <b>Lisätiedot</b> Harjunlaki , maisema-alue.												
41	0,7	HIEKKA-AHO II 927-416-3-268 Metsämaa Kuivahko kangas, vastaava suo ja puolukkaturvekangas Keskikarkea tai karkea kangasmaa 02 - Nuori kasvatusmetsikkö Kesä	<b>Yhteensä</b>	<b>25</b>	<b>50</b>	<b>75</b>	<b>1</b>	<b>66</b>	<b>12.0</b>	<b>9.9</b>	<b>1585</b>	<b>14.3</b>	<b>9.5</b>	Ensiharvennus 2030, Ennakkoraivaus 2029
			Mänty	25	39	59	1	53	12.2	9.8	1194	11.3	7.9	
			Kuusi	25	7	10	0	9	12.6	10.3	197	2.0	1.1	
			Rauduskoiv	25	3	5	0	4	9.2	9.8	194	1.0	0.5	
		<b>Lisätiedot</b> Puolet männyistä poistetaan taimikkoryhmien päältä.												
45	0,3	HIEKKA-AHO III 927-416-3-269 Metsämaa Kuivahko kangas, vastaava suo ja puolukkaturvekangas Keskikarkea tai karkea kangasmaa 04 - Uudistuskypsä metsikkö Kesä	<b>Yhteensä</b>	<b>70</b>	<b>56</b>	<b>220</b>	<b>152</b>	<b>67</b>	<b>30.9</b>	<b>22.8</b>	<b>314</b>	<b>20.9</b>	<b>2.6</b>	
			Mänty	70	56	220	152	67	30.9	22.8	314	20.9	2.6	
		<b>Lisätiedot</b> Puistomainen männikkö karting-radan vieressä.												
54	2,3	HIEKKA-AHO III 927-416-3-269 Metsämaa Tuore kangas, vastaava suo ja mustikkaturvekangas Keskikarkea tai karkea kangasmaa T2 - Taimikko yli 1,3 m Kesä	<b>Yhteensä</b>	<b>4</b>	<b>3</b>	<b>1</b>	<b>0</b>	<b>0</b>	<b>2.4</b>	<b>2.9</b>	<b>3194</b>	<b>0.3</b>	<b>1.2</b>	Taimikon varhaisperkaus 2025
			Mänty	3	0	0	0	0	0.0	0.7	900	0.0	0.0	
			Kuusi	4	1	0	0	0	0.6	1.6	1500	0.0	0.6	
			Rauduskoiv	4	2	1	0	0	2.4	2.9	794	0.3	0.6	

Kuvio	Pinta-ala, ha	Kiinteistön nimi ja tunnus, pääryhmä, kasvupaikka, maalaji, kehitysluokka, saavutettavuus ja metsikön laatu	Puustotiedot											Toimenpidesuunnitelmat kuviolla
			puulaji	ikä, v	tilavuus m <sup>3</sup> /kuvio	m <sup>3</sup> /ha	tukkia, m <sup>3</sup> /ha	kuitua, m <sup>3</sup> /ha	läpimitta, cm	pituus, m	runkoluku, kpl/ha	ppa, m <sup>2</sup> /ha	kasvu m <sup>3</sup> /ha/v	
487	0,3	HIEKKAMAA 927-440-5-43 Metsämaa Kuivahko kangas, vastaava suo ja puolukkaturvekangas Kivinen karkea lajittunut maalaji 02 - Nuori kasvatusmetsikkö Aina	<b>Yhteensä</b>	<b>45</b>	<b>57</b>	<b>216</b>	<b>56</b>	<b>154</b>	<b>18.5</b>	<b>15.1</b>	<b>1580</b>	<b>29.5</b>	<b>8.4</b>	Harvennus 2025
			Mänty	38	43	164	22	136	16.0	14.0	1400	23.5	7.2	
			Kuusi	40	3	12	1	10	15.0	12.5	132	2.0	0.6	
			Mänty	90	11	40	33	7	35.0	22.5	48	4.0	0.6	
<b>Lisätiedot</b> KUVIOLLA 10 TUKKIKOKOISTA MÄNTYÄ JOTKA JÄÄ PYSTYYN.														
488	0,3	HIEKKAMAA 927-440-5-43 Metsämaa Tuore kangas, vastaava suo ja mustikkaturvekangas Kivinen karkea lajittunut maalaji 04 - Uudistuskypsä metsikkö Aina	<b>Yhteensä</b>	<b>61</b>	<b>46</b>	<b>175</b>	<b>122</b>	<b>52</b>	<b>29.6</b>	<b>23.3</b>	<b>300</b>	<b>17.0</b>	<b>3.0</b>	Harvennus 2025
			Mänty	64	19	75	53	21	31.0	23.8	104	7.0	1.0	
			Kuusi	59	18	70	52	17	28.0	22.5	146	7.0	1.4	
			Rauduskoiv	59	8	31	17	14	30.0	24.0	50	3.0	0.6	
489	3,9	HIEKKAMAA 927-440-5-43 Kitumaa Kuiva kangas, vastaava suo ja varputurvekangas Kivinen karkea lajittunut maalaji  Aina Ei määritelty	<b>Yhteensä</b>	<b>19</b>	<b>9</b>	<b>2</b>	<b>0</b>	<b>0</b>	<b>4.0</b>	<b>4.0</b>	<b>800</b>	<b>0.7</b>	<b>0.3</b>	
			Mänty	19	9	2	0	0	4.0	4.0	800	0.7	0.3	
<b>Lisätiedot</b> Hiekkainen painanne														
489.2	0,4	HIEKKAMAA 927-440-5-43 Metsämaa Kuivahko kangas, vastaava suo ja puolukkaturvekangas Karkea lajittunut maalaji 02 - Nuori kasvatusmetsikkö Aina Kehityskelpoinen: tyydyttävä: ylitiheä, hoitamaton	<b>Yhteensä</b>	<b>25</b>	<b>75</b>	<b>213</b>	<b>9</b>	<b>191</b>	<b>14.0</b>	<b>14.2</b>	<b>2400</b>	<b>30.0</b>	<b>13.1</b>	Ensiharvennus 2025, Ennakkoraivaus 2024
			Mänty	25	75	213	9	191	14.0	14.2	2400	30.0	13.1	

Kuvio	Pinta-ala, ha	Kiinteistön nimi ja tunnus, pääryhmä, kasvupaikka, maalaji, kehitysluokka, saavutettavuus ja metsikön laatu	Puustotiedot											Toimenpide-suunnitelmat kuviolla
			puulaji	ikä, v	tilavuus m <sup>3</sup> /kuvio	m <sup>3</sup> /ha	tukkia, m <sup>3</sup> /ha	kuitua, m <sup>3</sup> /ha	läpimitta, cm	pituus, m	runkoluku, kpl/ha	ppa, m <sup>2</sup> /ha	kasvu m <sup>3</sup> /ha/v	
490	0,3	HIEKKAMAA 927-440-5-43 Metsämaa Tuore kangas, vastaava suo ja mustikkaturvekangas Kivinen karkea lajittunut maalaji 02 - Nuori kasvatusmetsikkö Talvi ja kuiva kesä Kehityskelpoinen: tyydyttävä: ylitieheä, hoitamaton	<b>Yhteensä</b>	<b>35</b>	<b>87</b>	<b>251</b>	<b>52</b>	<b>180</b>	<b>17.8</b>	<b>16.3</b>	<b>2641</b>	<b>32.4</b>	<b>11.7</b>	Harvennus 2025
			Kuusi	19	38	108	2	89	11.0	10.5	2400	19.4	9.9	
			Hieskoivu	60	50	143	50	91	28.0	25.0	241	13.0	1.8	
491	0,7	HIEKKAMAA 927-440-5-43 Metsämaa Kuivahko kangas, vastaava suo ja puolukkaturvekangas Keskikarkea tai karkea kangasmaa 04 - Uudistuskypä metsikkö Aina	<b>Yhteensä</b>	<b>63</b>	<b>225</b>	<b>328</b>	<b>173</b>	<b>151</b>	<b>27.0</b>	<b>25.2</b>	<b>640</b>	<b>29.0</b>	<b>1.9</b>	
			Kuusi	41	9	14	2	11	15.0	13.5	130	2.0	0.4	
			Mänty	74	8	12	8	3	30.0	25.5	17	1.0	0.1	
			Kuusi	69	31	44	32	12	27.0	24.0	88	4.0	0.5	
			Rauduskoiv	64	178	258	131	125	28.0	26.5	405	22.0	0.9	
		<b>Erityispiirteet</b> Lähde-Metsälain tärkeä elinympäristö, Lahopuuta: Laho maapuu												
492	0,3	HIEKKAMAA 927-440-5-43 Metsämaa Tuore kangas, vastaava suo ja mustikkaturvekangas Keskikarkea tai karkea kangasmaa 04 - Uudistuskypä metsikkö Talvi ja kuiva kesä	<b>Yhteensä</b>	<b>79</b>	<b>129</b>	<b>407</b>	<b>310</b>	<b>95</b>	<b>30.3</b>	<b>26.3</b>	<b>546</b>	<b>34.0</b>	<b>0.0</b>	Avohakkuu 2025, Uudistusalan raivaus 2025, Laikkumätästys 2026, Rauduskoivun istutus 2026, Taimikonharvennus 2033
			Mänty	84	11	35	29	7	34.0	26.5	37	3.0	0.0	
			Kuusi	84	96	302	257	44	30.5	27.2	378	24.0	0.0	
			Hieskoivu	60	22	70	25	44	28.0	23.0	131	7.0	0.0	
493	0,5	HIEKKAMAA 927-440-5-43 Metsämaa Tuore kangas, vastaava suo ja mustikkaturvekangas Kivinen karkea lajittunut maalaji 04 - Uudistuskypä metsikkö Aina	<b>Yhteensä</b>	<b>69</b>	<b>111</b>	<b>236</b>	<b>157</b>	<b>77</b>	<b>28.1</b>	<b>23.6</b>	<b>410</b>	<b>22.0</b>	<b>3.1</b>	Harvennus 2034, Ennakkoraivaus 2033
			Mänty	69	86	183	126	56	28.0	23.5	310	17.0	2.2	
			Kuusi	69	10	21	13	8	25.0	22.5	53	2.0	0.4	
			Rauduskoiv	69	15	32	18	14	31.0	25.0	47	3.0	0.5	

Kuvio	Pinta-ala, ha	Kiinteistön nimi ja tunnus, pääryhmä, kasvupaikka, maalaji, kehitysluokka, saavutettavuus ja metsikön laatu	Puustotiedot											Toimenpide-suunnitelmat kuviolla
			puulaji	ikä, v	tilavuus m <sup>3</sup> /kuvio	m <sup>3</sup> /ha	tukkia, m <sup>3</sup> /ha	kuitua, m <sup>3</sup> /ha	läpimitta, cm	pituus, m	runkoluku, kpl/ha	ppa, m <sup>2</sup> /ha	kasvu m <sup>3</sup> /ha/v	
494	0,3	HIEKKAMAA 927-440-5-43 Metsämaa Tuore kangas, vastaava suo ja mustikkaturvekangas Kivinen karkea lajittunut maalaji 03 - Varttunut kasvatusmetsikkö Kesä	<b>Yhteensä</b>	<b>58</b>	<b>84</b>	<b>247</b>	<b>127</b>	<b>118</b>	<b>25.6</b>	<b>22.8</b>	<b>556</b>	<b>24.0</b>	<b>4.5</b>	
			Mänty	59	3	10	5	5	26.0	22.0	23	1.0	0.1	
			Kuusi	59	31	91	58	32	24.0	21.5	242	9.0	1.8	
			Rauduskoiv	59	40	117	56	60	27.0	24.2	219	11.0	2.1	
			Haapa	49	10	29	8	21	25.0	22.0	72	3.0	0.5	
495	0,4	HIEKKAMAA 927-440-5-43 Metsämaa Kuivahko kangas, vastaava suo ja puolukkaturvekangas Kivinen karkea lajittunut maalaji 03 - Varttunut kasvatusmetsikkö Kesä	<b>Yhteensä</b>	<b>56</b>	<b>87</b>	<b>208</b>	<b>117</b>	<b>89</b>	<b>24.4</b>	<b>22.4</b>	<b>516</b>	<b>20.0</b>	<b>3.1</b>	
			Mänty	70	14	33	23	10	29.0	24.0	52	3.0	0.4	
			Kuusi	54	51	123	72	49	23.0	21.5	346	12.0	1.9	
			Rauduskoiv	54	22	52	22	30	25.0	23.5	118	5.0	0.8	
		<b>Lisätiedot</b> Hiihtolatuja												
496	0,3	HIEKKAMAA 927-440-5-43 Metsämaa Kuivahko kangas, vastaava suo ja puolukkaturvekangas Kivinen karkea lajittunut maalaji 03 - Varttunut kasvatusmetsikkö Talvi ja kuiva kesä	<b>Yhteensä</b>	<b>56</b>	<b>55</b>	<b>207</b>	<b>97</b>	<b>108</b>	<b>25.0</b>	<b>22.9</b>	<b>463</b>	<b>20.0</b>	<b>2.8</b>	Avohakkuu 2030, Ennakkoraivaus 2029, Uudistusalan raivaus 2030, Männyn kylvä 2031, Äestys 2031, Taimikon varhaisperkaus 2037 , Taimikonharvennus 2045
			Mänty	56	22	82	40	41	23.5	22.0	206	8.0	1.2	
			Rauduskoiv	56	33	125	57	67	26.0	23.5	257	12.0	1.6	
		<b>Lisätiedot</b> Runsaasti kuusen alikasvosta.												
497	0,3	HIEKKAMAA 927-440-5-43 Metsämaa Kuivahko kangas, vastaava suo ja puolukkaturvekangas Kivinen karkea lajittunut maalaji 03 - Varttunut kasvatusmetsikkö Kesä	<b>Yhteensä</b>	<b>65</b>	<b>37</b>	<b>123</b>	<b>67</b>	<b>54</b>	<b>25.2</b>	<b>20.2</b>	<b>391</b>	<b>13.0</b>	<b>2.8</b>	
			Mänty	26	12	38	2	35	16.0	15.5	270	5.0	1.6	
			Mänty	90	26	84	65	19	31.0	23.2	121	8.0	1.2	

Kuvio	Pinta-ala, ha	Kiinteistön nimi ja tunnus, pääryhmä, kasvupaikka, maalaji, kehitysluokka, saavutettavuus ja metsikön laatu	Puustotiedot											Toimenpide-suunnitelmat kuviolla
			puulaji	ikä, v	tilavuus m <sup>3</sup> /kuvio	m <sup>3</sup> /ha	tukkia, m <sup>3</sup> /ha	kuitua, m <sup>3</sup> /ha	läpimitta, cm	pituus, m	runkoluku, kpl/ha	ppa, m <sup>2</sup> /ha	kasvu m <sup>3</sup> /ha/v	
498	0,4	HIEKKAMAA 927-440-5-43 Metsämaa Kuivahko kangas, vastaava suo ja puolukkaturvekangas Kivinen karkea lajittunut maalaji T2 - Taimikko yli 1,3 m Aina	<b>Yhteensä</b>	<b>53</b>	<b>20</b>	<b>50</b>	<b>0</b>	<b>39</b>	<b>17.3</b>	<b>14.3</b>	<b>2252</b>	<b>6.1</b>	<b>3.6</b>	Ensiharvennus 2034, Ennakkoraivaus 2033
			Mänty	15	2	4	0	0	5.0	5.5	800	1.2	1.4	
			Rauduskoiv	10	3	7	0	0	5.0	7.0	1400	1.9	1.1	
			Mänty	95	16	39	0	38	30.0	22.5	52	3.0	1.1	
499	0,4	HIEKKAMAA 927-440-5-43 Metsämaa Tuore kangas, vastaava suo ja mustikkaturvekangas Kivinen karkea lajittunut maalaji 04 - Uudistus kypsä metsikkö Aina	<b>Yhteensä</b>	<b>79</b>	<b>98</b>	<b>221</b>	<b>156</b>	<b>64</b>	<b>29.1</b>	<b>24.6</b>	<b>353</b>	<b>20.0</b>	<b>2.9</b>	Paimintahakkuu 2030
			Mänty	79	20	45	33	12	29.0	24.5	69	4.0	0.6	
			Kuusi	79	48	110	86	23	28.0	23.8	193	10.0	1.9	
			Rauduskoiv	79	30	67	37	30	31.0	26.0	91	6.0	0.4	
93	2,5	HIIDENKULMA 927-401-18-25 Metsämaa Kuivahko kangas, vastaava suo ja puolukkaturvekangas Keskikarkea tai karkea kangasmaa 04 - Uudistus kypsä metsikkö Kesä	<b>Yhteensä</b>	<b>100</b>	<b>877</b>	<b>356</b>	<b>263</b>	<b>90</b>	<b>29.6</b>	<b>23.6</b>	<b>643</b>	<b>32.8</b>	<b>2.0</b>	Paimintahakkuu 2024
			Kuusi	26	32	13	1	11	13.7	11.0	189	2.3	0.6	
			Mänty	106	845	344	263	79	30.8	24.5	454	30.5	1.4	
94	1,3	HIIDENKULMA 927-401-18-25 Metsämaa Kuivahko kangas, vastaava suo ja puolukkaturvekangas Karkea lajittunut maalaji 04 - Uudistus kypsä metsikkö Kesä	<b>Yhteensä</b>	<b>90</b>	<b>296</b>	<b>225</b>	<b>154</b>	<b>70</b>	<b>29.2</b>	<b>20.5</b>	<b>464</b>	<b>23.6</b>	<b>3.2</b>	Paimintahakkuu 2024
			Mänty	25	10	8	0	7	16.9	15.9	48	1.0	0.3	
			Kuusi	25	19	14	2	12	16.1	14.0	111	2.0	0.6	
			Mänty	100	244	185	141	43	31.1	21.4	276	18.6	2.3	
			Rauduskoiv	90	24	18	10	8	30.3	21.3	29	2.0	0.0	
95	1,1	HIIDENKULMA 927-401-18-25 Metsämaa Kuivahko kangas, vastaava suo ja puolukkaturvekangas Karkea lajittunut maalaji 04 - Uudistus kypsä metsikkö Kesä	<b>Yhteensä</b>	<b>62</b>	<b>310</b>	<b>272</b>	<b>156</b>	<b>113</b>	<b>25.8</b>	<b>20.5</b>	<b>668</b>	<b>28.2</b>	<b>4.7</b>	Pienpuuston hoito 2033
			Mänty	31	37	32	5	27	18.9	16.4	163	4.0	1.1	
			Kuusi	31	14	12	2	9	17.3	15.8	72	1.5	0.4	
			Mänty	71	249	219	148	70	28.0	21.6	398	21.7	3.1	
			Rauduskoiv	51	11	9	2	7	19.8	19.9	35	1.0	0.1	
		<b>Lisätiedot</b> Raivattu 2013.												

Kuvio	Pinta-ala, ha	Kiinteistön nimi ja tunnus, pääryhmä, kasvupaikka, maalaji, kehitysluokka, saavutettavuus ja metsikön laatu	Puustotiedot											Toimenpidesuunnitelmat kuviolla
			puulaji	ikä, v	tilavuus m <sup>3</sup> /kuvio	m <sup>3</sup> /ha	tukkia, m <sup>3</sup> /ha	kuitua, m <sup>3</sup> /ha	läpimitta, cm	pituus, m	runkoluku, kpl/ha	ppa, m <sup>2</sup> /ha	kasvu m <sup>3</sup> /ha/v	
96	6,0	HIIDENKULMA 927-401-18-25 Metsämaa Kuivahko kangas, vastaava suo ja puolukaturvekangas Karkea lajittunut maalaji 04 - Uudistuskypsä metsikkö Kesä	<b>Yhteensä</b>	<b>91</b>	<b>1803</b>	<b>299</b>	<b>225</b>	<b>72</b>	<b>30.7</b>	<b>22.3</b>	<b>479</b>	<b>29.1</b>	<b>3.3</b>	Harvennus 2026
			Kuusi	26	50	8	1	7	15.7	12.8	75	1.3	0.3	
			Mänty	95	1698	282	220	61	31.6	22.8	384	26.8	3.0	
			Rauduskoiv	81	55	9	5	4	25.4	20.5	20	1.0	0.0	
<b>Lisätiedot</b> Ulkoilualue. Voidaan tehdä harvennushakkuu.														
96.3	0,6	HIIDENKULMA 927-401-18-25 Metsämaa Kuivahko kangas, vastaava suo ja puolukaturvekangas Karkea lajittunut maalaji 02 - Nuori kasvatusmetsikkö Talvi ja kuiva kesä	<b>Yhteensä</b>	<b>33</b>	<b>67</b>	<b>108</b>	<b>25</b>	<b>79</b>	<b>17.7</b>	<b>14.0</b>	<b>833</b>	<b>15.7</b>	<b>7.0</b>	
			Kuusi	24	53	86	8	75	15.7	12.6	803	13.6	6.4	
			Mänty	94	14	22	17	5	30.3	23.0	30	2.1	0.6	
107	2,0	HIIDENKULMA 927-401-18-25 Metsämaa Lehtomainen kangas, vastaava suo ja ruohoturvekangas Hienojakoinen kangasmaa 04 - Uudistuskypsä metsikkö Talvi ja kuiva kesä	<b>Yhteensä</b>	<b>51</b>	<b>683</b>	<b>334</b>	<b>170</b>	<b>162</b>	<b>28.4</b>	<b>26.0</b>	<b>521</b>	<b>28.8</b>	<b>5.3</b>	
			Rauduskoiv	51	683	334	170	162	28.4	26.0	521	28.8	5.3	
<b>Lisätiedot</b> PUISTOALUE EI HAKKUITA. HARVENNETTU 2005.														
109	1,2	HIIDENKULMA 927-401-18-25 Metsämaa Lehtomainen kangas, vastaava suo ja ruohoturvekangas Hienojakoinen kangasmaa 03 - Varttunut kasvatusmetsikkö Kesä	<b>Yhteensä</b>	<b>41</b>	<b>323</b>	<b>280</b>	<b>80</b>	<b>196</b>	<b>22.6</b>	<b>19.7</b>	<b>873</b>	<b>30.3</b>	<b>8.8</b>	
			Mänty	40	161	139	37	101	22.8	18.5	444	15.6	5.2	
			Rauduskoiv	40	154	133	42	89	22.4	21.3	401	13.7	3.4	
			Tammi	60	8	7	1	6	22.0	16.0	28	1.0	0.2	
<b>Lisätiedot</b> KAAVASSA SL-MERKINNÄLLÄ. EI HAKATA .PUUSTOSSA TAMMIA.														

Kuvio	Pinta-ala, ha	Kiinteistön nimi ja tunnus, pääryhmä, kasvupaikka, maalaji, kehitysluokka, saavutettavuus ja metsikön laatu	Puustotiedot										Toimenpidesuunnitelmat kuviolla	
			puulaji	ikä, v	tilavuus m <sup>3</sup> /kuvio	m <sup>3</sup> /ha	tukkia, m <sup>3</sup> /ha	kuitua, m <sup>3</sup> /ha	läpimitta, cm	pituus, m	runkoluku, kpl/ha	ppa, m <sup>2</sup> /ha		kasvu m <sup>3</sup> /ha/v
122	1,2	HIIDENKULMA 927-401-18-25 Metsämaa Tuore kangas, vastaava suo ja mustikkaturvekangas Keskikarkea tai karkea kangasmaa 04 - Uudistuskypsä metsikkö Aina	<b>Yhteensä</b>	<b>79</b>	<b>271</b>	<b>222</b>	<b>141</b>	<b>78</b>	<b>27.7</b>	<b>21.2</b>	<b>585</b>	<b>22.3</b>	<b>4.5</b>	
			Mänty	35	25	21	3	17	17.5	16.2	119	2.6	1.0	
			Kuusi	35	43	35	4	29	15.8	14.9	272	4.6	1.5	
			Mänty	100	204	166	134	32	33.1	24.0	194	15.1	2.0	
		<b>Erityispiirteet</b> Merkitystä lähimmäisessä												
		<b>Lisätiedot</b> .Jyrkkä maasto vaikeuttaa korjuuta. Maisema- ja ulkoilumetsä .												
247.1	0,7	HÖYTIÖNKALLIO 927-406-4-220 Kitumaa Kuiva kangas, vastaava suo ja varputurvekangas Kivinen keskikarkea tai karkea kangasmaa	<b>Yhteensä</b>	<b>74</b>	<b>63</b>	<b>89</b>	<b>16</b>	<b>71</b>	<b>20.3</b>	<b>15.0</b>	<b>453</b>	<b>12.1</b>	<b>1.0</b>	
			Mänty	81	49	68	12	56	21.3	15.4	296	9.1	0.6	
			Kuusi	51	15	21	5	15	17.2	13.9	157	3.0	0.4	
		Ei määritelty												
263	1,0	HÖYTIÖNKALLIO 927-406-4-220 Metsämaa Kuivahko kangas, vastaava suo ja puolukkaturvekangas Hienojakoinen kangasmaa 03 - Varttunut kasvatusmetsikkö Talvi ja kuiva kesä	<b>Yhteensä</b>	<b>40</b>	<b>178</b>	<b>184</b>	<b>34</b>	<b>146</b>	<b>18.2</b>	<b>18.5</b>	<b>928</b>	<b>20.9</b>	<b>5.4</b>	Harvennus 2030, Ennakkoraivaus 2029
			Kuusi	40	55	56	20	35	19.3	16.2	296	7.1	1.9	
			Rauduskoiv	40	123	128	14	111	17.7	19.7	632	13.8	3.5	
264	0,1	HÖYTIÖNKALLIO 927-406-4-220 Metsämaa Lehtomainen kangas, vastaava suo ja ruohoturvekangas Keskikarkea tai karkea kangasmaa 03 - Varttunut kasvatusmetsikkö Talvi ja kuiva kesä Kehityskelpoinen: tyydyttävä: aukkoinen, harva, vähäpuustoinen	<b>Yhteensä</b>	<b>52</b>	<b>18</b>	<b>146</b>	<b>73</b>	<b>71</b>	<b>23.2</b>	<b>19.9</b>	<b>444</b>	<b>15.6</b>	<b>7.5</b>	
			Kuusi	55	12	96	57	38	23.6	19.3	295	10.4	5.3	
			Rauduskoiv	45	6	50	16	33	22.4	21.0	149	5.2	2.2	
		<b>Erityispiirteet</b> Lahopuuta: Laho maapuu												
		<b>Lisätiedot</b> tuulenkaatoja												

Kuvio	Pinta-ala, ha	Kiinteistön nimi ja tunnus, pääryhmä, kasvupaikka, maalaji, kehitysluokka, saavutettavuus ja metsikön laatu	Puustotiedot											Toimenpidesuunnitelmat kuviolla
			puulaji	ikä, v	tilavuus m <sup>3</sup> /kuvio	m <sup>3</sup> /ha	tukkia, m <sup>3</sup> /ha	kuitua, m <sup>3</sup> /ha	läpimitta, cm	pituus, m	runkoluku, kpl/ha	ppa, m <sup>2</sup> /ha	kasvu m <sup>3</sup> /ha/v	
265	0,6	HÖYTIÖNKALLIO 927-406-4-220 Metsämaa Tuore kangas, vastaava suo ja mustikkaturvekangas Keskikarkea tai karkea kangasmaa 03 - Varttunut kasvatusmetsikkö Talvi ja kuiva kesä	<b>Yhteensä</b>	<b>45</b>	<b>141</b>	<b>240</b>	<b>111</b>	<b>126</b>	<b>22.7</b>	<b>21.1</b>	<b>712</b>	<b>23.7</b>	<b>6.4</b>	Harvennus 2034, Ennakkoraivaus 2033
			Kuusi	45	91	155	90	63	23.4	20.5	450	15.6	4.1	
			Rauduskoiv	45	41	70	17	52	20.9	22.6	220	6.6	1.9	
			Haapa	45	9	15	4	11	22.6	21.2	42	1.5	0.4	
266	0,7	HÖYTIÖNKALLIO 927-406-4-220 Kitumaa Kallioma ja hietikko Kivinen keskikarkea tai karkea kangasmaa  Kesä Ei määritelty	<b>Yhteensä</b>	<b>38</b>	<b>65</b>	<b>97</b>	<b>4</b>	<b>90</b>	<b>18.8</b>	<b>15.5</b>	<b>553</b>	<b>12.8</b>	<b>0.9</b>	
			Mänty	40	40	59	2	56	20.1	15.3	292	7.8	0.3	
			Kuusi	35	4	7	1	6	16.5	13.1	53	1.0	0.1	
			Rauduskoiv	35	16	23	1	21	16.2	16.4	165	3.0	0.4	
			<b>Haapa</b>	35	5	8	0	8	18.2	16.5	43	1.0	0.1	
<b>Erityispiirteet</b> Kallioalueita-Muu arvokas elinympäristö														
267	0,3	HÖYTIÖNKALLIO 927-406-4-220 Metsämaa Tuore kangas, vastaava suo ja mustikkaturvekangas Kivinen keskikarkea tai karkea kangasmaa  03 - Varttunut kasvatusmetsikkö Talvi	<b>Yhteensä</b>	<b>56</b>	<b>69</b>	<b>218</b>	<b>91</b>	<b>123</b>	<b>21.8</b>	<b>20.4</b>	<b>719</b>	<b>22.4</b>	<b>6.2</b>	Harvennus 2034, Ennakkoraivaus 2033
			Kuusi	65	39	122	74	46	23.3	20.5	344	12.2	3.0	
			Rauduskoiv	45	25	77	14	62	19.5	20.2	313	8.2	2.7	
			Haapa	45	6	19	3	16	21.6	20.2	62	2.0	0.5	
268	0,3	HÖYTIÖNKALLIO 927-406-4-220 Metsämaa Tuore kangas, vastaava suo ja mustikkaturvekangas Kivinen keskikarkea tai karkea kangasmaa  03 - Varttunut kasvatusmetsikkö Talvi ja kuiva kesä	<b>Yhteensä</b>	<b>56</b>	<b>65</b>	<b>226</b>	<b>110</b>	<b>113</b>	<b>23.4</b>	<b>20.6</b>	<b>648</b>	<b>23.4</b>	<b>5.7</b>	Harvennus 2034
			Kuusi	61	34	118	67	50	22.5	19.8	373	12.2	2.9	
			Rauduskoiv	50	31	108	43	64	24.4	21.4	275	11.2	2.8	
269	0,3	HÖYTIÖNKALLIO 927-406-4-220 Metsämaa Tuore kangas, vastaava suo ja mustikkaturvekangas Kivinen keskikarkea tai karkea kangasmaa  03 - Varttunut kasvatusmetsikkö Talvi ja kuiva kesä	<b>Yhteensä</b>	<b>51</b>	<b>86</b>	<b>256</b>	<b>129</b>	<b>124</b>	<b>25.3</b>	<b>21.3</b>	<b>635</b>	<b>26.2</b>	<b>5.5</b>	Harvennus 2034
			Kuusi	51	42	123	82	40	25.3	20.1	328	13.0	2.8	
			Rauduskoiv	51	28	83	30	52	23.3	22.4	217	8.1	1.8	
			Haapa	51	17	50	17	32	28.4	22.7	90	5.1	0.9	



Kuvio	Pinta-ala, ha	Kiinteistön nimi ja tunnus, pääryhmä, kasvupaikka, maalaji, kehitysluokka, saavutettavuus ja metsikön laatu	Puustotiedot											Toimenpidesuunnitelmat kuviolla
			puulaji	ikä, v	tilavuus m <sup>3</sup> /kuvio	m <sup>3</sup> /ha	tukkia, m <sup>3</sup> /ha	kuitua, m <sup>3</sup> /ha	läpimitta, cm	pituus, m	runkoluku, kpl/ha	ppa, m <sup>2</sup> /ha	kasvu m <sup>3</sup> /ha/v	
270	0,4	HÖYTIÖNKALLIO 927-406-4-220 Metsämaa Lehtomainen kangas, vastaava suo ja ruohoturvekangas Keskikarkea tai karkea kangasmaa 03 - Varttunut kasvatusmetsikkö Kesä	<b>Yhteensä</b>	<b>53</b>	<b>140</b>	<b>312</b>	<b>156</b>	<b>153</b>	<b>26.7</b>	<b>24.9</b>	<b>575</b>	<b>27.3</b>	<b>6.7</b>	Harvennus 2025
			Kuusi	61	39	86	69	17	29.6	23.3	143	8.0	2.2	
			Rauduskoiv	50	81	180	73	105	24.8	25.7	360	15.2	3.6	
			Haapa	50	20	45	14	31	28.1	25.1	72	4.1	0.9	
<b>Lisätiedot</b> Hyvin luontaisia kuusentaimia														
271	1,4	HÖYTIÖNKALLIO 927-406-4-220 Metsämaa Tuore kangas, vastaava suo ja mustikkaturvekangas Keskikarkea tai karkea kangasmaa 03 - Varttunut kasvatusmetsikkö Talvi ja kuiva kesä	<b>Yhteensä</b>	<b>54</b>	<b>385</b>	<b>283</b>	<b>145</b>	<b>134</b>	<b>23.5</b>	<b>20.0</b>	<b>845</b>	<b>30.0</b>	<b>7.0</b>	Harvennus 2025
			Mänty	55	6	4	1	3	18.0	17.1	21	0.5	0.2	
			Kuusi	55	275	202	117	82	23.1	19.3	649	21.8	4.9	
			Rauduskoiv	50	55	40	17	23	24.8	21.9	95	4.1	1.0	
272	1,0	HÖYTIÖNKALLIO 927-406-4-220 Metsämaa Lehtomainen kangas, vastaava suo ja ruohoturvekangas Keskikarkea tai karkea kangasmaa 03 - Varttunut kasvatusmetsikkö Kesä	<b>Yhteensä</b>	<b>55</b>	<b>238</b>	<b>240</b>	<b>113</b>	<b>124</b>	<b>22.0</b>	<b>20.3</b>	<b>761</b>	<b>24.3</b>	<b>10.9</b>	Harvennus 2025
			Mänty	55	26	26	12	14	25.5	21.5	55	2.5	0.8	
			Kuusi	55	188	189	94	92	21.6	20.0	629	19.2	9.1	
			Rauduskoiv	55	20	20	6	14	22.0	21.3	60	2.1	0.8	
272.1	0,4	HÖYTIÖNKALLIO 927-406-4-220 Metsämaa Kuiva kangas, vastaava suo ja varputurvekangas Kallio tai kivikko 04 - Uudistuskypsä metsikkö Aina Kehityskelpoinen: tyydyttävä: aukkoinen, harva, vähäpuustoinen	<b>Yhteensä</b>	<b>71</b>	<b>44</b>	<b>106</b>	<b>38</b>	<b>66</b>	<b>20.9</b>	<b>17.9</b>	<b>431</b>	<b>12.2</b>	<b>2.4</b>	
			Mänty	41	13	31	3	27	17.3	15.1	197	4.1	1.0	
			Mänty	91	25	59	29	29	24.1	20.3	149	6.1	0.9	
			Kuusi	71	7	16	6	10	18.8	16.2	85	2.0	0.5	
<b>Erityispiirteet</b> Kallioalueita-Muu arvokas elinympäristö														

Kuvio	Pinta-ala, ha	Kiinteistön nimi ja tunnus, pääryhmä, kasvupaikka, maalaji, kehitysluokka, saavutettavuus ja metsikön laatu	Puustotiedot											Toimenpide-suunnitelmat kuviolla
			puulaji	ikä, v	tilavuus m <sup>3</sup> /kuvio	m <sup>3</sup> /ha	tukkia, m <sup>3</sup> /ha	kuitua, m <sup>3</sup> /ha	läpimitta, cm	pituus, m	runkoluku, kpl/ha	ppa, m <sup>2</sup> /ha	kasvu m <sup>3</sup> /ha/v	
273	0,4	HÖYTIÖNKALLIO 927-406-4-220 Metsämaa Kuivahko kangas, vastaava suo ja puolukkaturvekangas Kivinen keskikarkea tai karkea kangasmaa  03 - Varttunut kasvatusmetsikkö Talvi Kehityskelpoinen: tyydyttävä: aukkoinen, harva, vähäpuustoinen	<b>Yhteensä</b>	<b>55</b>	<b>81</b>	<b>182</b>	<b>85</b>	<b>95</b>	<b>23.1</b>	<b>18.7</b>	<b>577</b>	<b>20.2</b>	<b>3.5</b>	
			Mänty	56	61	137	69	66	24.2	18.8	381	15.2	2.6	
			Kuusi	56	16	36	15	20	20.0	18.2	153	4.0	0.7	
			Haapa	36	4	9	0	9	18.3	18.4	43	1.0	0.2	
274	2,2	HÖYTIÖNKALLIO 927-406-4-220 Metsämaa Tuore kangas, vastaava suo ja mustikkaturvekangas Keskikarkea tai karkea kangasmaa 03 - Varttunut kasvatusmetsikkö Talvi ja kuiva kesä	<b>Yhteensä</b>	<b>40</b>	<b>562</b>	<b>261</b>	<b>79</b>	<b>177</b>	<b>19.4</b>	<b>18.1</b>	<b>1213</b>	<b>29.7</b>	<b>11.4</b>	Harvennus 2025
			Mänty	40	95	44	8	35	18.1	17.6	225	5.1	1.9	
			Kuusi	40	332	154	65	86	20.7	18.0	637	17.4	7.1	
			Rauduskoivu	40	135	63	5	56	17.1	18.5	351	7.2	2.4	
277	0,6	HÖYTIÖNKALLIO 927-406-4-220 Metsämaa Lehtomainen kangas, vastaava suo ja ruohoturvekangas Hienojakoinen kangasmaa 03 - Varttunut kasvatusmetsikkö Talvi ja kuiva kesä	<b>Yhteensä</b>	<b>46</b>	<b>148</b>	<b>245</b>	<b>60</b>	<b>182</b>	<b>21.8</b>	<b>20.6</b>	<b>784</b>	<b>25.3</b>	<b>7.6</b>	Avohakkuu 2024, Uudistusalan raivaus 2024, Rauduskoivun istutus 2025, Laikkumätästys 2025, Mekaaninen heinäntorjunta 2026, Taimikonharvennus 2031
			Mänty	40	36	60	14	45	21.4	18.9	209	6.6	2.2	
			Kuusi	40	15	24	13	11	22.8	17.1	92	3.0	1.4	
			Hieskoivu	50	87	144	30	113	21.6	21.9	442	14.2	3.5	
			Haapa	45	10	16	3	13	22.8	22.9	41	1.5	0.5	
278	2,4	HÖYTIÖNKALLIO 927-406-4-220 Metsämaa Kuivahko kangas, vastaava suo ja puolukkaturvekangas Kivinen keskikarkea tai karkea kangasmaa  03 - Varttunut kasvatusmetsikkö Kesä	<b>Yhteensä</b>	<b>40</b>	<b>532</b>	<b>217</b>	<b>83</b>	<b>132</b>	<b>22.4</b>	<b>19.5</b>	<b>706</b>	<b>23.5</b>	<b>4.2</b>	Harvennus 2034
			Mänty	40	286	117	38	77	22.4	20.3	349	12.1	2.3	
			Kuusi	40	158	65	35	29	23.0	18.3	224	7.4	1.2	
			Rauduskoivu	40	87	36	9	26	21.0	19.2	133	4.0	0.7	

Kuvio	Pinta-ala, ha	Kiinteistön nimi ja tunnus, pääryhmä, kasvupaikka, maalaji, kehitysluokka, saavutettavuus ja metsikön laatu	Puustotiedot											Toimenpide-suunnitelmat kuviolla
			puulaji	ikä, v	tilavuus m <sup>3</sup> /kuvio	m <sup>3</sup> /ha	tukkia, m <sup>3</sup> /ha	kuitua, m <sup>3</sup> /ha	läpimitta, cm	pituus, m	runkoluku, kpl/ha	ppa, m <sup>2</sup> /ha	kasvu m <sup>3</sup> /ha/v	
279	0,8	HÖYTIÖNKALLIO 927-406-4-220 Metsämaa Tuore kangas, vastaava suo ja mustikkaturvekangas Keskikarkea tai karkea kangasmaa 04 - Uudistuskypsä metsikkö Kesä	<b>Yhteensä</b>	<b>59</b>	<b>212</b>	<b>269</b>	<b>168</b>	<b>99</b>	<b>26.8</b>	<b>23.0</b>	<b>531</b>	<b>25.2</b>	<b>5.5</b>	Avohakkuu 2033, Uudistusalan raivaus 2033, Rauduskoivun istutus 2034, Laikkumätästys 2034, Mekaaninen heinäntorjunta 2035, Taimikonharvennus 2041
			Mänty	60	9	11	6	5	25.1	23.2	21	1.0	0.2	
			Kuusi	60	129	164	124	39	27.6	23.1	312	15.1	3.4	
			Rauduskoiv	60	53	67	31	35	26.0	22.7	140	6.6	1.3	
			Haapa	50	21	27	7	20	24.9	23.4	58	2.5	0.6	
281	0,7	HÖYTIÖNKALLIO 927-406-4-220 Metsämaa Tuore kangas, vastaava suo ja mustikkaturvekangas Keskikarkea tai karkea kangasmaa 03 - Varttunut kasvatusmetsikkö Kesä	<b>Yhteensä</b>	<b>38</b>	<b>159</b>	<b>229</b>	<b>81</b>	<b>145</b>	<b>22.4</b>	<b>19.4</b>	<b>755</b>	<b>25.3</b>	<b>8.5</b>	Harvennus 2025
			Mänty	35	24	35	10	25	22.7	18.6	111	3.9	1.3	
			Kuusi	35	42	60	30	29	22.4	17.8	222	7.1	2.9	
			Rauduskoiv	40	93	134	41	91	22.3	20.5	422	14.3	4.3	
282	1,0	HÖYTIÖNKALLIO 927-406-4-220 Metsämaa Kuivahko kangas, vastaava suo ja puolukkaturvekangas Kivinen keskikarkea tai karkea kangasmaa 03 - Varttunut kasvatusmetsikkö Kesä	<b>Yhteensä</b>	<b>34</b>	<b>174</b>	<b>183</b>	<b>27</b>	<b>151</b>	<b>17.1</b>	<b>16.3</b>	<b>1139</b>	<b>22.5</b>	<b>7.5</b>	Harvennus 2034, Ennakkoraivaus 2033
			Mänty	30	47	49	5	43	17.7	16.2	286	6.1	2.1	
			Kuusi	35	102	108	20	85	16.9	16.0	693	13.3	4.5	
			Rauduskoiv	35	25	26	2	24	16.5	18.0	160	3.1	0.9	
284	2,0	HÖYTIÖNKALLIO 927-406-4-220 Metsämaa Kuivahko kangas, vastaava suo ja puolukkaturvekangas Kivinen keskikarkea tai karkea kangasmaa 03 - Varttunut kasvatusmetsikkö Aina	<b>Yhteensä</b>	<b>50</b>	<b>336</b>	<b>172</b>	<b>57</b>	<b>111</b>	<b>20.0</b>	<b>17.3</b>	<b>760</b>	<b>20.4</b>	<b>5.8</b>	Pienpuuston hoito 2024
			Mänty	50	201	103	33	69	20.2	17.2	439	12.3	3.5	
			Kuusi	50	108	55	23	31	20.0	17.0	259	6.6	1.9	
			Rauduskoiv	50	26	13	2	11	18.6	18.8	62	1.5	0.4	
		<b>Lisätiedot</b> Eläinten hautausmaa kuviolla.												

Kuvio	Pinta-ala, ha	Kiinteistön nimi ja tunnus, pääryhmä, kasvupaikka, maalaji, kehitysluokka, saavutettavuus ja metsikön laatu	Puustotiedot											Toimenpidesuunnitelmat kuviolla
			puulaji	ikä, v	tilavuus m <sup>3</sup> /kuvio	m <sup>3</sup> /ha	tukkia, m <sup>3</sup> /ha	kuitua, m <sup>3</sup> /ha	läpimitta, cm	pituus, m	runkoluku, kpl/ha	ppa, m <sup>2</sup> /ha	kasvu m <sup>3</sup> /ha/v	
287	0,4	HÖYTIÖNKALLIO 927-406-4-220 Metsämaa Tuore kangas, vastaava suo ja mustikkaturvekangas Hienoainesmoreeni 03 - Varttunut kasvatusmetsikkö Aina	<b>Yhteensä</b>	<b>37</b>	<b>88</b>	<b>242</b>	<b>69</b>	<b>168</b>	<b>19.4</b>	<b>17.6</b>	<b>1119</b>	<b>27.8</b>	<b>11.3</b>	
			Mänty	37	20	53	14	38	21.3	18.0	198	6.1	2.2	
			Kuusi	37	62	171	54	113	18.8	17.4	840	19.6	8.4	
			Haapa	37	6	18	1	16	19.0	18.4	81	2.1	0.7	
<b>Lisätiedot</b> Teollisuusalueen reunametsää. Motocross-polku.														
287.1	1,0	HÖYTIÖNKALLIO 927-406-4-220 Metsämaa Tuore kangas, vastaava suo ja mustikkaturvekangas Keskikarkea tai karkea kangasmaa 04 - Uudistuskypsä metsikkö Kesä Kehityskelpoinen: tyydyttävä: ylitiheä, hoitamaton	<b>Yhteensä</b>	<b>59</b>	<b>276</b>	<b>274</b>	<b>155</b>	<b>114</b>	<b>22.3</b>	<b>18.1</b>	<b>1175</b>	<b>31.9</b>	<b>10.1</b>	Harvennus 2024
			Kuusi	31	52	51	6	43	15.0	11.1	643	9.3	3.8	
			Mänty	71	38	38	25	12	27.0	22.7	68	3.6	0.9	
			Kuusi	71	177	175	122	52	25.2	20.6	437	18.0	5.2	
299	0,3	HÖYTIÖNKALLIO 927-406-4-220 Metsämaa Tuore kangas, vastaava suo ja mustikkaturvekangas Keskikarkea tai karkea kangasmaa 03 - Varttunut kasvatusmetsikkö Kesä	<b>Yhteensä</b>	<b>58</b>	<b>62</b>	<b>197</b>	<b>136</b>	<b>60</b>	<b>26.5</b>	<b>20.1</b>	<b>506</b>	<b>21.1</b>	<b>5.1</b>	
			Kuusi	45	26	82	47	33	23.4	18.9	265	9.0	2.4	
			Rauduskoiv	37	3	8	1	7	18.5	16.5	42	1.0	0.3	
			Kuusi	71	34	108	87	19	29.7	21.4	199	11.1	2.4	
<b>Lisätiedot</b> motocross-polku														
299.1	0,6	HÖYTIÖNKALLIO 927-406-4-220 Metsämaa Tuore kangas, vastaava suo ja mustikkaturvekangas Keskikarkea tai karkea kangasmaa 04 - Uudistuskypsä metsikkö Kesä	<b>Yhteensä</b>	<b>54</b>	<b>152</b>	<b>266</b>	<b>145</b>	<b>118</b>	<b>24.7</b>	<b>21.5</b>	<b>692</b>	<b>26.5</b>	<b>6.6</b>	Harvennus 2024
			Kuusi	31	20	34	11	23	19.3	17.0	163	4.1	1.4	
			Kuusi	71	77	135	104	30	28.0	22.0	261	13.2	2.8	
			Rauduskoiv	41	56	97	31	65	22.3	22.9	268	9.2	2.4	
<b>Erityispiirteet</b> Puro-Metsälain tärkeä elinympäristö														
<b>Lisätiedot</b> Motocross-polku. Puron rannassa nuorten kuusten tiheikkö.														



Kuvio	Pinta-ala, ha	Kiinteistön nimi ja tunnus, pääryhmä, kasvupaikka, maalaji, kehitysluokka, saavutettavuus ja metsikön laatu	Puustotiedot											Toimenpidesuunnitelmat kuviolla
			puulaji	ikä, v	tilavuus m <sup>3</sup> /kuvio	m <sup>3</sup> /ha	tukkia, m <sup>3</sup> /ha	kuitua, m <sup>3</sup> /ha	läpimitta, cm	pituus, m	runkoluku, kpl/ha	ppa, m <sup>2</sup> /ha	kasvu m <sup>3</sup> /ha/v	
3	1,2	HÖYTIÖNNIITYY 927-406-1-290 Metsämaa Tuore kangas, vastaava suo ja mustikkaturvekangas Keskikarkea tai karkea kangasmaa 04 - Uudistuskypsä metsikkö Kesä	<b>Yhteensä</b>	<b>68</b>	<b>351</b>	<b>287</b>	<b>188</b>	<b>97</b>	<b>28.1</b>	<b>23.7</b>	<b>474</b>	<b>26.1</b>	<b>3.9</b>	Harvennus 2031
			Mänty	67	274	225	150	74	28.6	24.1	349	20.1	2.9	
			Kuusi	76	37	30	24	6	28.2	21.5	55	3.0	0.5	
			Rauduskoiv	70	40	32	14	18	24.8	23.5	70	3.0	0.5	
<b>Erityispiirteet</b> Merkitystä lähimaisemassa														
4	0,5	HÖYTIÖNNIITYY 927-406-1-290 Metsämaa Tuore kangas, vastaava suo ja mustikkaturvekangas Keskikarkea tai karkea kangasmaa 03 - Varttunut kasvatusmetsikkö Kesä	<b>Yhteensä</b>	<b>63</b>	<b>133</b>	<b>254</b>	<b>148</b>	<b>102</b>	<b>23.9</b>	<b>20.5</b>	<b>715</b>	<b>25.8</b>	<b>5.5</b>	Harvennus 2031
			Mänty	86	39	75	53	21	28.4	22.6	124	7.1	1.4	
			Kuusi	54	88	169	91	75	22.2	19.5	563	17.7	3.9	
			Rauduskoiv	55	6	10	3	7	22.1	22.2	28	1.0	0.2	
<b>Erityispiirteet</b> Jyrkänne-Metsälain tärkeä elinympäristö, Katajia, Merkitystä lähimaisemassa														
7	0,4	HÖYTIÖNNIITYY 927-406-1-290 Metsämaa Tuore kangas, vastaava suo ja mustikkaturvekangas Kallio tai kivikko 04 - Uudistuskypsä metsikkö Kesä	<b>Yhteensä</b>	<b>82</b>	<b>53</b>	<b>127</b>	<b>69</b>	<b>57</b>	<b>23.3</b>	<b>14.8</b>	<b>486</b>	<b>17.4</b>	<b>4.6</b>	
			Mänty	85	47	111	60	50	23.5	14.7	420	15.4	3.9	
			Kuusi	61	6	15	8	7	21.8	15.7	66	2.0	0.7	
<b>Erityispiirteet</b> Katajia, Merkitystä lähimaisemassa														
8	0,7	HÖYTIÖNNIITYY 927-406-1-290 Metsämaa Tuore kangas, vastaava suo ja mustikkaturvekangas Keskikarkea tai karkea kangasmaa 02 - Nuori kasvatusmetsikkö Kesä	<b>Yhteensä</b>	<b>45</b>	<b>77</b>	<b>103</b>	<b>24</b>	<b>70</b>	<b>15.6</b>	<b>14.0</b>	<b>1600</b>	<b>15.3</b>	<b>7.8</b>	
			Mänty	113	24	33	23	9	27.9	19.0	66	3.6	1.2	
			Kuusi	26	5	6	0	6	14.3	11.8	75	1.1	0.7	
			Rauduskoiv	24	48	64	0	55	11.5	12.6	1459	10.6	5.9	

Kuvio	Pinta-ala, ha	Kiinteistön nimi ja tunnus, pääryhmä, kasvupaikka, maalaji, kehitysluokka, saavutettavuus ja metsikön laatu	Puustotiedot											Toimenpidesuunnitelmat kuviolla
			puulaji	ikä, v	tilavuus m <sup>3</sup> /kuvio	m <sup>3</sup> /ha	tukkia, m <sup>3</sup> /ha	kuitua, m <sup>3</sup> /ha	läpimitta, cm	pituus, m	runkoluku, kpl/ha	ppa, m <sup>2</sup> /ha	kasvu m <sup>3</sup> /ha/v	
9	0,3	HÖYTIÖNNIITTY 927-406-1-290 Metsämaa Kuivahko kangas, vastaava suo ja puolukkaturvekangas Kivinen keskikarkea tai karkea kangasmaa  04 - Uudistuskypsä metsikkö Kesä	<b>Yhteensä</b>	<b>105</b>	<b>34</b>	<b>116</b>	<b>78</b>	<b>37</b>	<b>27.4</b>	<b>17.0</b>	<b>288</b>	<b>14.2</b>	<b>2.8</b>	
			Mänty	108	32	109	76	32	28.1	17.3	247	13.2	2.5	
			Kuusi	69	2	7	2	4	18.7	13.2	41	1.0	0.3	
<b>Erityispiirteet</b> Katajia, Kallioalueita, Merkitystä lähimaisemassa														
<b>Lisätiedot</b> Kävelyreitit portaat														
10	0,5	HÖYTIÖNNIITTY 927-406-1-290 Metsämaa Tuore kangas, vastaava suo ja mustikkaturvekangas Kivinen keskikarkea tai karkea kangasmaa  03 - Varttunut kasvatusmetsikkö Kesä Kehityskelpoinen: tyydyttävä: aukkoinen, harva, vähäpuustoinen	<b>Yhteensä</b>	<b>46</b>	<b>82</b>	<b>164</b>	<b>45</b>	<b>116</b>	<b>20.5</b>	<b>21.8</b>	<b>590</b>	<b>15.8</b>	<b>4.8</b>	
			Mänty	81	7	15	11	4	30.1	21.2	21	1.5	0.2	
			Kuusi	51	17	34	21	13	23.6	20.0	98	3.5	0.9	
			Rauduskoiv	40	58	115	13	100	18.1	22.4	471	10.8	3.7	
<b>Erityispiirteet</b> Katajia, Merkitystä lähimaisemassa														
11	0,2	HÖYTIÖNNIITTY 927-406-1-290 Metsämaa Tuore kangas, vastaava suo ja mustikkaturvekangas Kivinen keskikarkea tai karkea kangasmaa  04 - Uudistuskypsä metsikkö Kesä	<b>Yhteensä</b>	<b>80</b>	<b>48</b>	<b>206</b>	<b>134</b>	<b>70</b>	<b>28.0</b>	<b>23.4</b>	<b>348</b>	<b>19.2</b>	<b>2.9</b>	
			Mänty	90	34	146	103	42	28.0	24.0	235	13.1	1.8	
			Kuusi	51	2	9	4	5	20.7	17.3	30	1.0	0.2	
			Rauduskoiv	59	12	51	27	24	29.4	23.2	83	5.1	0.9	
<b>Lisätiedot</b> Rinnemetsä asuintalojen takana														

Kuvio	Pinta-ala, ha	Kiinteistön nimi ja tunnus, pääryhmä, kasvupaikka, maalaji, kehitysluokka, saavutettavuus ja metsikön laatu	Puustotiedot										Toimenpidesuunnitelmat kuviolla
			puulaji	ikä, v	tilavuus m <sup>3</sup> /kuvio	m <sup>3</sup> /ha	tukkia, m <sup>3</sup> /ha	kuitua, m <sup>3</sup> /ha	läpimitta, cm	pituus, m	runkoluku, kpl/ha	ppa, m <sup>2</sup> /ha	
12	0,1	HÖYTIÖNNIITTY 927-406-1-290 Metsämaa Tuore kangas, vastaava suo ja mustikkaturvekangas Kivinen keskikarkea tai karkea kangasmaa  03 - Varttunut kasvatusmetsikkö Kesä	<b>Yhteensä</b>	<b>42</b>	<b>22</b>	<b>174</b>	<b>63</b>	<b>109</b>	<b>22.9</b>	<b>18.2</b>	<b>566</b>	<b>20.2</b>	<b>5.5</b>
			Mänty	41	18	140	49	89	23.2	18.1	442	16.1	4.3
			Kuusi	47	2	16	9	7	23.0	17.4	57	2.0	0.6
			Rauduskoiv	41	2	18	4	13	20.8	19.3	67	2.1	0.6
<b>Erityispiirteet</b> Merkitystä lähimmäisessä													
<b>Lisätiedot</b> Vieressä luonnonsuojelualue													
13	0,5	HÖYTIÖNNIITTY 927-406-1-290 Metsämaa Tuore kangas, vastaava suo ja mustikkaturvekangas Hienojakoinen kangasmaa T2 - Taimikko yli 1,3 m Kesä Kehityskelpoinen: tyydyttävä: aukkoinen, harva, vähäpuustoinen	<b>Yhteensä</b>	<b>19</b>	<b>12</b>	<b>25</b>	<b>0</b>	<b>17</b>	<b>8.2</b>	<b>8.6</b>	<b>2373</b>	<b>5.8</b>	<b>5.8</b>
			Rauduskoiv	21	10	22	0	17	9.6	10.3	804	4.4	4.4
			Paju	11	1	3	0	0	3.6	3.1	1569	1.4	1.4
<b>Lisätiedot</b> Mäen päällä täyttömaata, heinää sekä pajua ja koivua													
62	0,5	Joukonpelto 927-411-3-49 Metsämaa Kuivahko kangas, vastaava suo ja puolukkaturvekangas Keskikarkea tai karkea kangasmaa 04 - Uudistuskypsä metsikkö Aina	<b>Yhteensä</b>	<b>59</b>	<b>122</b>	<b>246</b>	<b>142</b>	<b>102</b>	<b>26.0</b>	<b>21.2</b>	<b>534</b>	<b>25.0</b>	<b>3.9</b>
			Mänty	59	122	246	142	102	26.0	21.2	534	25.0	3.9
<b>Erityispiirteet</b> Merkitystä lähimmäisessä													
<b>Lisätiedot</b> Maisemametsä .Ei hakata.													



Kuvio	Pinta-ala, ha	Kiinteistön nimi ja tunnus, pääryhmä, kasvupaikka, maalaji, kehitysluokka, saavutettavuus ja metsikön laatu	Puustotiedot											Toimenpide-suunnitelmat kuviolla
			puulaji	ikä, v	tilavuus m <sup>3</sup> /kuvio	m <sup>3</sup> /ha	tukkia, m <sup>3</sup> /ha	kuitua, m <sup>3</sup> /ha	läpimitta, cm	pituus, m	runkoluku, kpl/ha	ppa, m <sup>2</sup> /ha	kasvu m <sup>3</sup> /ha/v	
63	1,3	Joukonpelto 927-411-3-49 Metsämaa Kuivahko kangas, vastaava suo ja puolukkaturvekangas Karkea lajittunut maalaji 04 - Uudistuskypsä metsikkö Aina	<b>Yhteensä</b>	<b>113</b>	<b>330</b>	<b>251</b>	<b>188</b>	<b>61</b>	<b>30.8</b>	<b>22.9</b>	<b>369</b>	<b>24.0</b>	<b>0.9</b>	
			Mänty	114	318	241	182	58	31.0	23.0	342	23.0	0.8	
			Kuusi	89	12	9	6	4	25.0	20.5	27	1.0	0.1	
		<b>Erityispiirteet</b> Merkitystä lähimmäisessä												
		<b>Lisätiedot</b> Ulkoilualue. Maisemametsä.												
75	0,4	Joukonpelto 927-411-3-49 Metsämaa Tuore kangas, vastaava suo ja mustikkaturvekangas Kivinen keskikarkea tai karkea kangasmaa  03 - Varttunut kasvatusmetsikkö Kesä	<b>Yhteensä</b>	<b>44</b>	<b>101</b>	<b>263</b>	<b>81</b>	<b>179</b>	<b>22.0</b>	<b>23.8</b>	<b>708</b>	<b>24.0</b>	<b>5.5</b>	Harvennus 2027
			Rauduskoiv	44	101	263	81	179	22.0	23.8	708	24.0	5.5	
		<b>Lisätiedot</b> Tien suoja puustoa												
76	0,5	Joukonpelto 927-411-3-49 Metsämaa Lehtomainen kangas, vastaava suo ja ruohoturvekangas Keskikarkea tai karkea kangasmaa 04 - Uudistuskypsä metsikkö Kesä	<b>Yhteensä</b>	<b>66</b>	<b>89</b>	<b>172</b>	<b>105</b>	<b>65</b>	<b>29.0</b>	<b>25.5</b>	<b>277</b>	<b>15.0</b>	<b>3.4</b>	Harvennus 2027, Ennakkoraivaus 2026
			Kuusi	54	28	54	35	18	26.0	23.5	117	5.0	1.5	
			Rauduskoiv	54	28	55	27	28	28.0	25.0	95	5.0	1.2	
			Mänty	90	33	63	43	19	33.0	28.0	65	5.0	0.7	
		<b>Erityispiirteet</b> Lahopuuta: Laho maapuu												
		<b>Lisätiedot</b> Runsaasti lehtipuualikasvosta												

Kuvio	Pinta-ala, ha	Kiinteistön nimi ja tunnus, pääryhmä, kasvupaikka, maalaji, kehitysluokka, saavutettavuus ja metsikön laatu	Puustotiedot											Toimenpidesuunnitelmat kuviolla
			puulaji	ikä, v	tilavuus m <sup>3</sup> /kuvio	m <sup>3</sup> /ha	tukkia, m <sup>3</sup> /ha	kuitua, m <sup>3</sup> /ha	läpimitta, cm	pituus, m	runkoluku, kpl/ha	ppa, m <sup>2</sup> /ha	kasvu m <sup>3</sup> /ha/v	
77	0,2	Joukonpelto 927-411-3-49 Metsämaa Lehtomainen kangas, vastaava suo ja ruohoturvekangas Keskikarkea tai karkea kangasmaa T2 - Taimikko yli 1,3 m Kesä Kehityskelpoinen: tyydyttävä: ylitiheä, hoitamaton	<b>Yhteensä</b>	10	3	13	0	0	4.0	5.5	5000	4.0	9.7	
			Haapa	10	3	13	0	0	4.0	5.5	5000	4.0	9.7	
<b>Lisätiedot</b> Jätetään pellonreunaan tiheiköksi/haavikoksi.														
80	1,4	Joukonpelto 927-411-3-49 Metsämaa Kuivahko kangas, vastaava suo ja puolukaturvekangas Karkea lajittunut maalaji 04 - Uudistus kypsä metsikkö Aina	<b>Yhteensä</b>	119	375	278	219	57	35.0	25.8	277	24.0	0.5	
			Mänty	119	375	278	219	57	35.0	25.8	277	24.0	0.5	
<b>Lisätiedot</b> Maisemametsä, ei hakkuuta.														
81	0,8	Joukonpelto 927-411-3-49 Metsämaa Tuore kangas, vastaava suo ja mustikkaturvekangas Keskikarkea tai karkea kangasmaa 04 - Uudistus kypsä metsikkö Kesä	<b>Yhteensä</b>	64	183	244	166	76	27.7	24.1	423	22.0	4.1	Poimintahakkuu 2027, Ennakkoraivaus 2026
			Mänty	64	125	166	108	57	28.0	24.2	273	15.0	2.6	
			Kuusi	64	58	78	57	20	27.0	24.0	150	7.0	1.5	
82	0,8	Joukonpelto 927-411-3-49 Metsämaa Lehtomainen kangas, vastaava suo ja ruohoturvekangas Keskikarkea tai karkea kangasmaa 04 - Uudistus kypsä metsikkö Aina	<b>Yhteensä</b>	79	160	212	164	48	30.3	25.9	290	18.0	4.9	Avohakkuu 2027, Laikkumätästys 2028, Rauduskoivun istutus 2028, Taimikonharvennus 2034
			Mänty	79	53	71	47	23	31.0	26.0	89	6.0	1.6	
			Kuusi	79	107	142	117	24	30.0	25.8	201	12.0	3.3	
<b>Lisätiedot</b> Teollisuusalueen reunametsää.														

Kuvio	Pinta-ala, ha	Kiinteistön nimi ja tunnus, pääryhmä, kasvupaikka, maalaji, kehitysluokka, saavutettavuus ja metsikön laatu	Puustotiedot											Toimenpide-suunnitelmat kuviolla
			puulaji	ikä, v	tilavuus m <sup>3</sup> /kuvio	m <sup>3</sup> /ha	tukkia, m <sup>3</sup> /ha	kuitua, m <sup>3</sup> /ha	läpimitta, cm	pituus, m	runkoluku, kpl/ha	ppa, m <sup>2</sup> /ha	kasvu m <sup>3</sup> /ha/v	
83	0,3	Joukonpelto 927-411-3-49 Metsämaa Tuore kangas, vastaava suo ja mustikkaturvekangas Keskikarkea tai karkea kangasmaa 03 - Varttunut kasvatusmetsikkö Kesä	<b>Yhteensä</b>	<b>46</b>	<b>74</b>	<b>294</b>	<b>137</b>	<b>155</b>	<b>23.8</b>	<b>21.7</b>	<b>744</b>	<b>29.0</b>	<b>6.2</b>	Harvennus 2027, Ennakkoraivaus 2026
			Mänty	46	58	233	103	128	24.0	21.8	568	23.0	4.8	
			Kuusi	44	15	61	34	26	23.0	21.5	176	6.0	1.4	
197	3,3	JUHANANHARJU 927-401-2-716 Metsämaa Kuivahko kangas, vastaava suo ja puolukkaturvekangas Keskikarkea tai karkea kangasmaa 03 - Varttunut kasvatusmetsikkö Aina	<b>Yhteensä</b>	<b>35</b>	<b>547</b>	<b>165</b>	<b>36</b>	<b>126</b>	<b>20.6</b>	<b>17.8</b>	<b>661</b>	<b>19.2</b>	<b>6.5</b>	
			Mänty	35	504	152	35	115	20.8	17.8	598	17.7	6.1	
			Kuusi	35	12	4	0	3	17.2	14.8	22	0.5	0.1	
			Rauduskoiv	33	32	10	1	8	18.7	20.0	41	1.0	0.3	
199	0,6	JUHANANHARJU 927-401-2-716 Metsämaa Kuivahko kangas, vastaava suo ja puolukkaturvekangas Keskikarkea tai karkea kangasmaa 03 - Varttunut kasvatusmetsikkö Kesä	<b>Yhteensä</b>	<b>46</b>	<b>152</b>	<b>236</b>	<b>74</b>	<b>157</b>	<b>21.4</b>	<b>20.4</b>	<b>835</b>	<b>24.3</b>	<b>4.9</b>	
			Mänty	41	75	117	33	82	20.8	20.0	402	12.2	2.7	
			Kuusi	41	17	27	11	15	20.6	18.0	107	3.0	0.6	
			Rauduskoiv	41	39	61	5	54	17.3	21.0	288	6.1	1.2	
			Mänty	81	20	32	24	7	32.6	23.2	38	3.0	0.4	
797	0,2	JUKKALA I 927-446-2-203 Metsämaa Tuore kangas, vastaava suo ja mustikkaturvekangas Kivinen keskikarkea tai karkea kangasmaa  04 - Uudistuskypsä metsikkö Kesä	<b>Yhteensä</b>	<b>98</b>	<b>53</b>	<b>333</b>	<b>303</b>	<b>29</b>	<b>35.0</b>	<b>27.8</b>	<b>318</b>	<b>27.0</b>	<b>1.8</b>	Avohakkuu 2029, Uudistusalan raivaus 2029, Kuusen istutus 2030, Laikkumätästys 2030, Taimikon varhaisperkaus 2034 , Taimikonharvennus 2042
			Mänty	98	2	13	10	3	35.0	28.0	12	1.0	0.1	
			Kuusi	98	51	321	293	26	35.0	27.8	306	26.0	1.7	

Kuvio	Pinta-ala, ha	Kiinteistön nimi ja tunnus, pääryhmä, kasvupaikka, maalaji, kehitysluokka, saavutettavuus ja metsikön laatu	Puustotiedot											Toimenpide-suunnitelmat kuviolla
			puulaji	ikä, v	tilavuus m <sup>3</sup> /kuvio	m <sup>3</sup> /ha	tukkia, m <sup>3</sup> /ha	kuitua, m <sup>3</sup> /ha	läpimitta, cm	pituus, m	runkoluku, kpl/ha	ppa, m <sup>2</sup> /ha	kasvu m <sup>3</sup> /ha/v	
798	0,4	JUKKALA I 927-446-2-203 Metsämaa Tuore kangas, vastaava suo ja mustikkaturvekangas Hienojakoinen kangasmaa 04 - Uudistus kypsä metsikkö Talvi	<b>Yhteensä</b>	<b>67</b>	<b>136</b>	<b>322</b>	<b>211</b>	<b>108</b>	<b>26.2</b>	<b>24.6</b>	<b>605</b>	<b>28.0</b>	<b>5.3</b>	Harvennus 2029
			Hieskoivu	48	5	11	3	8	26.0	25.5	25	1.0	0.2	
			Mänty	68	44	105	65	38	27.0	25.3	174	9.0	1.5	
			Kuusi	68	83	198	142	53	26.0	24.5	377	17.0	3.4	
			Tervaleppä	68	4	9	0	8	23.0	18.5	29	1.0	0.2	
<b>Lisätiedot</b> METSO-kartoitus 2010: III-luokka														
799	0,4	JUKKALA I 927-446-2-203 Metsämaa Tuore kangas, vastaava suo ja mustikkaturvekangas Kivinen keskikarkea tai karkea kangasmaa  04 - Uudistus kypsä metsikkö Kesä	<b>Yhteensä</b>	<b>104</b>	<b>153</b>	<b>341</b>	<b>286</b>	<b>54</b>	<b>32.1</b>	<b>26.5</b>	<b>385</b>	<b>28.0</b>	<b>0.9</b>	Poimintahakkuu 2029
			Mänty	98	52	116	91	24	36.0	26.0	109	10.0	0.4	
			Kuusi	108	101	226	195	29	30.0	26.8	276	18.0	0.5	
<b>Lisätiedot</b> METSO-kartoitus 2010: III-luokka														
799.1	0,5	JUKKALA I 927-446-2-203 Metsämaa Kuiva kangas, vastaava suo ja varputurvekangas Kallio tai kivikko 04 - Uudistus kypsä metsikkö Kesä Kehityskelpoinen: tyydyttävä: aukkoinen, harva, vähäpuustoinen	<b>Yhteensä</b>	<b>94</b>	<b>100</b>	<b>199</b>	<b>136</b>	<b>62</b>	<b>31.4</b>	<b>25.9</b>	<b>276</b>	<b>17.0</b>	<b>1.2</b>	
			Kuusi	28	4	7	1	7	16.0	14.5	56	1.0	0.3	
			Mänty	98	67	134	85	48	33.0	27.0	143	11.0	0.7	
			Kuusi	98	29	59	51	8	31.0	25.8	77	5.0	0.2	
<b>Erityispiirteet</b> Merkitystä lähimaisemassa, Kallioalueita  <b>Lisätiedot</b> METSO-kartoitus 2010: II-luokka														
800	0,3	JUKKALA I 927-446-2-203 Metsämaa Lehtomainen kangas, vastaava suo ja ruohoturvekangas Keskikarkea tai karkea kangasmaa 03 - Varttunut kasvatusmetsikkö Kesä	<b>Yhteensä</b>	<b>26</b>	<b>87</b>	<b>284</b>	<b>69</b>	<b>211</b>	<b>21.0</b>	<b>21.5</b>	<b>996</b>	<b>28.9</b>	<b>10.7</b>	Harvennus 2025, Ennakkoraivaus 2025
			Hieskoivu	21	6	21	0	20	14.0	17.5	180	2.5	0.7	
			Mänty	28	12	38	3	34	20.0	18.8	155	4.4	1.3	
			Rauduskoiv	26	69	225	66	157	22.0	22.5	661	22.0	8.7	



Kuvio	Pinta-ala, ha	Kiinteistön nimi ja tunnus, pääryhmä, kasvupaikka, maalaji, kehitysluokka, saavutettavuus ja metsikön laatu	Puustotiedot										Toimenpidesuunnitelmat kuviolla	
			puulaji	ikä, v	tilavuus m <sup>3</sup> /kuvio	tukkia, m <sup>3</sup> /ha	kuitua, m <sup>3</sup> /ha	läpimitta, cm	pituus, m	runkoluku, kpl/ha	ppa, m <sup>2</sup> /ha	kasvu m <sup>3</sup> /ha/v		
803	0,2	JUKKALA III 927-446-2-188 Metsämaa Lehtomainen kangas, vastaava suo ja ruohoturvekangas Hienojakoinen kangasmaa 03 - Varttunut kasvatusmetsikkö Talvi	<b>Yhteensä</b>	<b>57</b>	<b>38</b>	<b>229</b>	<b>88</b>	<b>138</b>	<b>23.5</b>	<b>19.6</b>	<b>649</b>	<b>24.7</b>	<b>7.7</b>	
			Mänty	57	35	210	81	127	23.5	19.5	596	22.6	7.1	
			Rauduskoiv	57	3	19	7	12	23.3	20.6	53	2.1	0.6	
		<b>Lisätiedot</b> Puronrannan ja pellonreunan metsää												
804	0,3	JUKKALA IV 927-436-1-195 Metsämaa Kuivahko kangas, vastaava suo ja puolukkaturvekangas Kivinen keskikarkea tai karkea kangasmaa 03 - Varttunut kasvatusmetsikkö Kesä	<b>Yhteensä</b>	<b>45</b>	<b>41</b>	<b>129</b>	<b>36</b>	<b>90</b>	<b>20.3</b>	<b>17.3</b>	<b>548</b>	<b>15.3</b>	<b>4.3</b>	
			Mänty	45	32	102	29	72	20.5	17.0	430	12.3	3.5	
			Kuusi	45	6	17	5	12	18.8	17.1	86	2.0	0.5	
			Rauduskoiv	45	3	10	2	7	20.8	20.9	32	1.0	0.3	
		<b>Lisätiedot</b> Harvennettu 2020												
805	0,7	JUKKALA IV 927-436-1-195 Metsämaa Tuore kangas, vastaava suo ja mustikkaturvekangas Kivinen keskikarkea tai karkea kangasmaa 03 - Varttunut kasvatusmetsikkö Kesä	<b>Yhteensä</b>	<b>39</b>	<b>122</b>	<b>168</b>	<b>63</b>	<b>102</b>	<b>23.0</b>	<b>19.7</b>	<b>517</b>	<b>18.1</b>	<b>4.9</b>	
			Mänty	42	54	75	28	46	24.3	19.7	197	8.0	1.8	
			Kuusi	42	32	44	25	19	23.5	18.7	142	5.0	1.2	
			Rauduskoiv	32	35	49	11	37	20.5	20.6	178	5.1	1.9	
		<b>Lisätiedot</b> Harvennettu 2020. Länsipuoli kuusi-/koivuvaltaista.												
806	0,8	JUKKALA IV 927-436-1-195 Metsämaa Lehtomainen kangas, vastaava suo ja ruohoturvekangas Keskikarkea tai karkea kangasmaa T1 - Taimikko alle 1,3 m Kesä	<b>Yhteensä</b>	<b>4</b>	<b>0</b>	<b>0</b>	<b>0</b>	<b>0</b>	<b>0.0</b>	<b>0.8</b>	<b>1800</b>	<b>0.0</b>	<b>0.0</b>	Taimikon varhaisperkaus 2025
			Kuusi	4	0	0	0	0	0.0	0.8	1800	0.0	0.0	

Kuvio	Pinta-ala, ha	Kiinteistön nimi ja tunnus, pääryhmä, kasvupaikka, maalaji, kehitysluokka, saavutettavuus ja metsikön laatu	Puustotiedot											Toimenpidesuunnitelmat kuviolla
			puulaji	ikä, v	tilavuus m <sup>3</sup> /kuvio	m <sup>3</sup> /ha	tukkia, m <sup>3</sup> /ha	kuitua, m <sup>3</sup> /ha	läpimitta, cm	pituus, m	runkoluku, kpl/ha	ppa, m <sup>2</sup> /ha	kasvu m <sup>3</sup> /ha/v	
807	1,4	JUKKALA IV 927-436-1-195 Metsämaa Kuivahko kangas, vastaava suo ja puolukkaturvekangas Turvemaa 03 - Varttunut kasvatusmetsikkö Talvi	<b>Yhteensä</b>	<b>73</b>	<b>259</b>	<b>191</b>	<b>92</b>	<b>97</b>	<b>23.6</b>	<b>18.9</b>	<b>564</b>	<b>21.2</b>	<b>2.3</b>	
			Kuusi	27	5	4	0	3	15.9	14.7	27	0.5	0.0	
			Hieskoivu	22	11	8	0	8	17.9	17.4	45	1.0	0.1	
			Mänty	77	243	179	91	86	24.1	19.1	492	19.7	2.2	
<b>Lisätiedot</b> Osin karumpaa varpurämettä.														
396	1,0	K 5 T 1 927-428-1-138 Metsämaa Kuivahko kangas, vastaava suo ja puolukkaturvekangas Karkea lajittunut maalaji 04 - Uudistuskypsä metsikkö Aina	<b>Yhteensä</b>	<b>94</b>	<b>167</b>	<b>171</b>	<b>121</b>	<b>49</b>	<b>28.1</b>	<b>23.4</b>	<b>290</b>	<b>16.0</b>	<b>2.4</b>	
			Mänty	96	151	155	114	40	28.3	23.3	257	14.5	2.3	
			Rauduskoiv	70	16	16	7	9	26.0	24.0	33	1.5	0.1	
<b>Lisätiedot</b> harvennettu 2017														
530	1,1	KAATOPAIKKA I 927-404-1-87 Metsämaa Tuore kangas, vastaava suo ja mustikkaturvekangas Kivinen keskikarkea tai karkea kangasmaa  03 - Varttunut kasvatusmetsikkö Kesä	<b>Yhteensä</b>	<b>70</b>	<b>267</b>	<b>246</b>	<b>167</b>	<b>77</b>	<b>25.2</b>	<b>22.7</b>	<b>540</b>	<b>23.0</b>	<b>4.4</b>	
			Mänty	74	54	50	31	18	26.0	21.5	108	5.0	0.8	
			Kuusi	69	213	196	136	59	25.0	23.0	432	18.0	3.6	
531	0,6	KAATOPAIKKA I 927-404-1-87 Metsämaa Tuore kangas, vastaava suo ja mustikkaturvekangas Kivinen keskikarkea tai karkea kangasmaa  03 - Varttunut kasvatusmetsikkö Kesä Ei määritelty	<b>Yhteensä</b>	<b>38</b>	<b>61</b>	<b>111</b>	<b>18</b>	<b>90</b>	<b>18.2</b>	<b>16.4</b>	<b>604</b>	<b>14.0</b>	<b>4.9</b>	
			Mänty	39	46	84	16	66	18.0	15.5	483	11.0	3.9	
			Haapa	34	15	27	2	25	19.0	19.5	121	3.0	1.0	

Kuvio	Pinta-ala, ha	Kiinteistön nimi ja tunnus, pääryhmä, kasvupaikka, maalaji, kehitysluokka, saavutettavuus ja metsikön laatu	Puustotiedot											Toimenpidesuunnitelmat kuviolla
			puulaji	ikä, v	tilavuus m <sup>3</sup> /kuvio	m <sup>3</sup> /ha	tukkia, m <sup>3</sup> /ha	kuitua, m <sup>3</sup> /ha	läpimitta, cm	pituus, m	runkoluku, kpl/ha	ppa, m <sup>2</sup> /ha	kasvu m <sup>3</sup> /ha/v	
532	0,6	KAATOPAIKKA I 927-404-1-87 Metsämaa Tuore kangas, vastaava suo ja mustikkaturvekangas Keskikarkea tai karkea kangasmaa 04 - Uudistuskypsä metsikkö Talvi Kehityskelpoinen: tyydyttävä: aukkoinen, harva, vähäpuustoinen	<b>Yhteensä</b>	<b>69</b>	<b>98</b>	<b>170</b>	<b>122</b>	<b>47</b>	<b>26.0</b>	<b>20.8</b>	<b>417</b>	<b>18.0</b>	<b>3.8</b>	
			Kuusi	69	98	170	122	47	26.0	20.8	417	18.0	3.8	
<b>Lisätiedot</b> Tien reunapuustoa														
533	0,4	KAATOPAIKKA I 927-404-1-87 Metsämaa Tuore kangas, vastaava suo ja mustikkaturvekangas Keskikarkea tai karkea kangasmaa 03 - Varttunut kasvatusmetsikkö Kesä	<b>Yhteensä</b>	<b>44</b>	<b>53</b>	<b>134</b>	<b>28</b>	<b>105</b>	<b>20.7</b>	<b>19.5</b>	<b>509</b>	<b>15.0</b>	<b>4.8</b>	
			Mänty	44	11	27	10	17	22.0	19.0	92	3.0	0.9	
			Rauduskoiv	44	28	71	14	56	20.0	19.5	285	8.0	2.7	
			Haapa	44	14	36	4	32	21.0	20.0	132	4.0	1.2	
<b>Lisätiedot</b> Frisbeegolf-radan ja -kentän reunapuustoa														
534	0,1	KAATOPAIKKA I 927-404-1-87 Metsämaa Kuivahko kangas, vastaava suo ja puolukkaturvekangas Kivinen keskikarkea tai karkea kangasmaa 03 - Varttunut kasvatusmetsikkö Kesä	<b>Yhteensä</b>	<b>66</b>	<b>14</b>	<b>142</b>	<b>82</b>	<b>59</b>	<b>24.5</b>	<b>20.4</b>	<b>390</b>	<b>15.0</b>	<b>2.5</b>	
			Mänty	59	8	79	37	42	22.0	18.5	268	9.0	1.8	
			Kuusi	74	5	52	39	12	28.0	22.8	103	5.0	0.7	
			Rauduskoiv	84	1	11	6	5	29.0	26.0	19	1.0	0.0	
442.1	1,3	KAAVA-ALUE 927-3-9903-1 Metsämaa Tuore kangas, vastaava suo ja mustikkaturvekangas Kivinen keskikarkea tai karkea kangasmaa 04 - Uudistuskypsä metsikkö Kesä	<b>Yhteensä</b>	<b>89</b>	<b>324</b>	<b>254</b>	<b>207</b>	<b>45</b>	<b>30.3</b>	<b>23.4</b>	<b>386</b>	<b>24.0</b>	<b>3.6</b>	
			Mänty	89	105	82	63	19	31.0	22.5	122	8.0	1.0	
			Kuusi	89	219	172	144	27	30.0	23.8	264	16.0	2.6	
<b>Erityispiirteet</b> Kallioalueita-Muu arvokas elinympäristö														



Kuvio	Pinta-ala, ha	Kiinteistön nimi ja tunnus, pääryhmä, kasvupaikka, maalaji, kehitysluokka, saavutettavuus ja metsikön laatu	Puustotiedot											Toimenpide-suunnitelmat kuviolla
			puulaji	ikä, v	tilavuus m <sup>3</sup> /kuvio	m <sup>3</sup> /ha	tukkia, m <sup>3</sup> /ha	kuitua, m <sup>3</sup> /ha	läpimitta, cm	pituus, m	runkoluku, kpl/ha	ppa, m <sup>2</sup> /ha	kasvu m <sup>3</sup> /ha/v	
442.2	1,0	KAAVA-ALUE 927-3-9903-1 Metsämaa Tuore kangas, vastaava suo ja mustikkaturvekangas Kivinen keskikarkea tai karkea kangasmaa  04 - Uudistuskypsä metsikkö Kesä	<b>Yhteensä</b>	<b>84</b>	<b>368</b>	<b>361</b>	<b>278</b>	<b>81</b>	<b>32.5</b>	<b>26.3</b>	<b>473</b>	<b>31.0</b>	<b>4.2</b>	
			Rauduskoiv	29	8	8	0	8	15.0	17.0	64	1.0	0.2	
			Mänty	89	33	32	24	8	30.0	23.5	49	3.0	0.4	
			Kuusi	89	262	258	231	25	34.0	26.5	283	22.0	3.1	
			Haapa	69	65	64	23	40	31.0	29.0	77	5.0	0.5	
<b>Lisätiedot</b> METSO-kartoitus 2010: luokka II														
458	0,8	KAAVA-ALUE 927-3-9903-1 Metsämaa Lehtomainen kangas, vastaava suo ja ruohoturvekangas Keskikarkea tai karkea kangasmaa 02 - Nuori kasvatusmetsikkö Kesä	<b>Yhteensä</b>	<b>20</b>	<b>115</b>	<b>136</b>	<b>2</b>	<b>122</b>	<b>13.3</b>	<b>16.5</b>	<b>1800</b>	<b>17.4</b>	<b>11.2</b>	Harvennus 2031, Ennakkoraivaus 2030
			Rauduskoiv	21	106	127	2	116	14.0	17.5	1200	15.3	10.1	
			Pihlaja	15	8	10	0	6	8.0	9.5	600	2.1	1.1	
459	0,9	KAAVA-ALUE 927-3-9903-1 Metsämaa Lehtomainen kangas, vastaava suo ja ruohoturvekangas Hienojakoinen kangasmaa 03 - Varttunut kasvatusmetsikkö Kesä	<b>Yhteensä</b>	<b>51</b>	<b>188</b>	<b>206</b>	<b>100</b>	<b>104</b>	<b>24.6</b>	<b>21.0</b>	<b>573</b>	<b>22.0</b>	<b>8.0</b>	
			Kuusi	53	92	100	67	33	26.0	20.5	261	11.0	4.5	
			Rauduskoiv	48	64	70	27	43	24.0	22.5	178	7.0	2.3	
			Haapa	48	18	19	6	13	26.0	22.0	46	2.0	0.6	
			Harmaalepp	48	15	16	0	16	18.0	17.0	88	2.0	0.6	
460	3,0	KAAVA-ALUE 927-3-9903-1 Metsämaa Tuore kangas, vastaava suo ja mustikkaturvekangas Kivinen keskikarkea tai karkea kangasmaa  04 - Uudistuskypsä metsikkö Kesä	<b>Yhteensä</b>	<b>79</b>	<b>743</b>	<b>250</b>	<b>181</b>	<b>67</b>	<b>26.2</b>	<b>23.3</b>	<b>495</b>	<b>23.0</b>	<b>4.2</b>	
			Mänty	79	134	45	31	14	27.0	24.5	79	4.0	0.7	
			Kuusi	79	609	205	151	53	26.0	23.0	416	19.0	3.5	
<b>Erityispiirteet</b> Lahopuuta: Laho maapuu														
<b>Lisätiedot</b> Jyrkkää maastoa, METSO-kartoitus 2010: I-luokka														

Kuvio	Pinta-ala, ha	Kiinteistön nimi ja tunnus, pääryhmä, kasvupaikka, maalaji, kehitysluokka, saavutettavuus ja metsikön laatu	Puustotiedot											Toimenpide-suunnitelmat kuviolla
			puulaji	ikä, v	tilavuus m <sup>3</sup> /kuvio	m <sup>3</sup> /ha	tukkia, m <sup>3</sup> /ha	kuitua, m <sup>3</sup> /ha	läpimitta, cm	pituus, m	runkoluku, kpl/ha	ppa, m <sup>2</sup> /ha	kasvu m <sup>3</sup> /ha/v	
462	0,6	KAAVA-ALUE 927-3-9903-1 Metsämaa Tuore kangas, vastaava suo ja mustikkaturvekangas Kivinen keskikarkea tai karkea kangasmaa  02 - Nuori kasvatusmetsikkö Kesä Kehityskelpoinen: tyydyttävä: ylitiheä, hoitamaton	<b>Yhteensä</b>	<b>39</b>	<b>144</b>	<b>254</b>	<b>69</b>	<b>180</b>	<b>20.1</b>	<b>19.3</b>	<b>1110</b>	<b>28.0</b>	<b>8.1</b>	
			Kuusi	34	48	86	29	54	19.0	17.5	404	10.0	2.9	
			Rauduskoiv	34	82	145	20	122	18.0	19.5	691	16.0	5.1	
			Mänty	110	13	24	20	4	42.0	26.5	15	2.0	0.1	
		<b>Lisätiedot</b> Jyrkkä rinne												
463	0,7	KAAVA-ALUE 927-3-9903-1 Metsämaa Lehtomainen kangas, vastaava suo ja ruohoturvekangas Keskikarkea tai karkea kangasmaa 04 - Uudistuskypsä metsikkö Talvi ja kuiva kesä	<b>Yhteensä</b>	<b>97</b>	<b>238</b>	<b>360</b>	<b>307</b>	<b>52</b>	<b>35.3</b>	<b>26.5</b>	<b>362</b>	<b>31.0</b>	<b>0.0</b>	Avohakkuu 2025, Uudistusalan raivaus 2025, Tammen istutus 2026, Laikkumätästys 2026, Rauduskoivun istutus 2026, Mekaaninen heinäntorjunta 2027, Taimikonharvennus 2032
			Mänty	99	32	48	35	12	37.0	27.0	41	4.0	0.0	
			Kuusi	99	192	291	264	26	35.0	26.5	297	25.0	0.0	
			Haapa	70	14	22	7	14	36.0	26.2	24	2.0	0.0	
463.1	0,5	KAAVA-ALUE 927-3-9903-1 Metsämaa Lehtomainen kangas, vastaava suo ja ruohoturvekangas Hienojakoinen kangasmaa 04 - Uudistuskypsä metsikkö Talvi ja kuiva kesä	<b>Yhteensä</b>	<b>77</b>	<b>151</b>	<b>308</b>	<b>161</b>	<b>145</b>	<b>28.7</b>	<b>26.5</b>	<b>461</b>	<b>26.0</b>	<b>2.3</b>	
			Kuusi	79	23	48	36	11	28.0	25.5	78	4.0	1.0	
			Rauduskoiv	79	116	236	121	113	29.0	26.8	341	20.0	1.3	
			Tervaleppä	50	12	25	3	21	27.0	25.0	42	2.0	0.0	

Kuvio	Pinta-ala, ha	Kiinteistön nimi ja tunnus, pääryhmä, kasvupaikka, maalaji, kehitysluokka, saavutettavuus ja metsikön laatu	Puustotiedot											Toimenpide-suunnitelmat kuviolla
			puulaji	ikä, v	tilavuus m <sup>3</sup> /kuvio	m <sup>3</sup> /ha	tukkia, m <sup>3</sup> /ha	kuitua, m <sup>3</sup> /ha	läpimitta, cm	pituus, m	runkoluku, kpl/ha	ppa, m <sup>2</sup> /ha	kasvu m <sup>3</sup> /ha/v	
471	1,9	KAAVA-ALUE 927-3-9903-1 Metsämaa Kuivahko kangas, vastaava suo ja puolukkaturvekangas Kivinen keskikarkea tai karkea kangasmaa  04 - Uudistuskypsä metsikkö Aina	<b>Yhteensä</b>	<b>84</b>	<b>733</b>	<b>380</b>	<b>284</b>	<b>93</b>	<b>27.9</b>	<b>24.2</b>	<b>633</b>	<b>34.0</b>	<b>3.5</b>	Harvennus 2025
			Mänty	84	353	183	133	49	29.0	25.0	269	16.0	1.7	
			Kuusi	84	381	197	152	44	27.0	23.5	364	18.0	1.8	
<b>Lisätiedot</b> METSO-kartoitus 2010: III-luokka														
471.1	0,5	KAAVA-ALUE 927-3-9903-1 Metsämaa Tuore kangas, vastaava suo ja mustikkaturvekangas Hienojakoinen lajittunut maalaji 03 - Varttunut kasvatusmetsikkö Talvi ja kuiva kesä Kehityskelpoinen: tyydyttävä: ylitiheä, hoitamaton	<b>Yhteensä</b>	<b>56</b>	<b>171</b>	<b>355</b>	<b>182</b>	<b>168</b>	<b>22.4</b>	<b>21.3</b>	<b>1222</b>	<b>35.0</b>	<b>6.7</b>	Harvennus 2025
			Kuusi	29	34	70	5	62	14.5	15.0	591	9.0	2.5	
			Kuusi	59	108	225	145	78	24.0	22.5	550	21.0	4.2	
			Rauduskoiv	89	29	60	32	28	30.0	27.5	81	5.0	0.0	
<b>Lisätiedot</b> METSO-kartoitus 2010: luokka II														
471.2	0,9	KAAVA-ALUE 927-3-9903-1 Metsämaa Tuore kangas, vastaava suo ja mustikkaturvekangas Kivinen keskikarkea tai karkea kangasmaa  02 - Nuori kasvatusmetsikkö Kesä	<b>Yhteensä</b>	<b>28</b>	<b>194</b>	<b>221</b>	<b>14</b>	<b>193</b>	<b>14.7</b>	<b>15.6</b>	<b>4900</b>	<b>30.0</b>	<b>8.0</b>	Harvennus 2025, Ennakkoraivaus 2024
			Pihlaja	10	4	4	0	0	3.0	5.0	3000	1.4	0.0	
			Mänty	29	12	14	1	13	17.0	15.0	100	1.9	0.5	
			Kuusi	29	20	23	3	18	16.0	14.0	200	3.3	1.4	
			Rauduskoiv	29	158	180	9	162	15.0	16.5	1600	23.4	6.1	
<b>Lisätiedot</b> METSO-kartoitus 2010: III-luokka														
472	0,6	KAAVA-ALUE 927-3-9903-1 Metsämaa Kuivahko kangas, vastaava suo ja puolukkaturvekangas Keskikarkea tai karkea kangasmaa 04 - Uudistuskypsä metsikkö Aina	<b>Yhteensä</b>	<b>103</b>	<b>174</b>	<b>286</b>	<b>216</b>	<b>68</b>	<b>30.0</b>	<b>23.2</b>	<b>428</b>	<b>27.0</b>	<b>2.0</b>	
			Mänty	103	174	286	216	68	30.0	23.2	428	27.0	2.0	
<b>Lisätiedot</b> Frisbeegolf-rata, koulun lähimetsää														

Kuvio	Pinta-ala, ha	Kiinteistön nimi ja tunnus, pääryhmä, kasvupaikka, maalaji, kehitysluokka, saavutettavuus ja metsikön laatu	Puustotiedot											Toimenpide-suunnitelmat kuviolla
			puulaji	ikä, v	tilavuus m <sup>3</sup> /kuvio	m <sup>3</sup> /ha	tukkia, m <sup>3</sup> /ha	kuitua, m <sup>3</sup> /ha	läpimitta, cm	pituus, m	runkoluku, kpl/ha	ppa, m <sup>2</sup> /ha	kasvu m <sup>3</sup> /ha/v	
473	0,3	KAAVA-ALUE 927-3-9903-1 Metsämaa Kuivahko kangas, vastaava suo ja puolukkaturvekangas Keskikarkea tai karkea kangasmaa 03 - Varttunut kasvatusmetsikkö Aina	<b>Yhteensä</b>	<b>50</b>	<b>56</b>	<b>175</b>	<b>83</b>	<b>90</b>	<b>24.0</b>	<b>19.0</b>	<b>527</b>	<b>20.0</b>	<b>3.3</b>	
			Mänty	53	33	104	53	50	25.0	18.5	283	12.0	2.0	
			Kuusi	40	14	43	23	20	23.0	19.0	150	5.0	0.8	
			Rauduskoiv	53	9	29	8	20	21.5	21.0	94	3.0	0.5	
474	0,2	KAAVA-ALUE 927-3-9903-1 Metsämaa Tuore kangas, vastaava suo ja mustikkaturvekangas Keskikarkea tai karkea kangasmaa 03 - Varttunut kasvatusmetsikkö Kesä	<b>Yhteensä</b>	<b>53</b>	<b>27</b>	<b>168</b>	<b>61</b>	<b>104</b>	<b>21.8</b>	<b>21.3</b>	<b>607</b>	<b>17.0</b>	<b>4.8</b>	
			Kuusi	33	5	32	10	21	19.0	16.5	167	4.0	1.4	
			Rauduskoiv	38	14	87	12	73	18.0	20.5	388	9.0	2.8	
			Mänty	108	8	50	40	11	33.0	28.0	52	4.0	0.6	
68	0,6	KAITALA 927-421-1-130 Metsämaa Tuore kangas, vastaava suo ja mustikkaturvekangas Hienojakoinen kangasmaa 04 - Uudistuskypsä metsikkö Kesä	<b>Yhteensä</b>	<b>71</b>	<b>181</b>	<b>301</b>	<b>201</b>	<b>97</b>	<b>26.4</b>	<b>23.3</b>	<b>588</b>	<b>27.3</b>	<b>5.0</b>	Harvennus 2031
			Kuusi	71	147	245	183	60	26.8	23.5	459	21.8	4.4	
			Hieskoivu	71	34	56	18	38	24.7	22.5	129	5.5	0.6	
69	0,2	KAITALA 927-421-1-130 Metsämaa Lehtomainen kangas, vastaava suo ja ruohoturvekangas Hienojakoinen kangasmaa 03 - Varttunut kasvatusmetsikkö Talvi ja kuiva kesä	<b>Yhteensä</b>	<b>61</b>	<b>57</b>	<b>277</b>	<b>154</b>	<b>120</b>	<b>24.7</b>	<b>22.2</b>	<b>658</b>	<b>26.5</b>	<b>7.8</b>	
			Kuusi	61	37	178	111	65	24.5	21.3	450	17.3	5.6	
			Rauduskoiv	61	21	99	43	55	25.2	23.8	208	9.2	2.2	
72	0,4	KAITALA 927-421-1-130 Metsämaa Tuore kangas, vastaava suo ja mustikkaturvekangas Keskikarkea tai karkea kangasmaa 03 - Varttunut kasvatusmetsikkö Talvi ja kuiva kesä	<b>Yhteensä</b>	<b>47</b>	<b>93</b>	<b>224</b>	<b>82</b>	<b>138</b>	<b>21.2</b>	<b>21.4</b>	<b>785</b>	<b>22.4</b>	<b>5.9</b>	Harvennus 2031
			Mänty	61	28	67	40	27	26.0	24.0	129	6.1	1.3	
			Kuusi	61	18	44	28	15	24.6	22.9	107	4.1	1.0	
			Rauduskoiv	36	47	112	13	96	17.6	19.6	549	12.2	3.6	
259	1,7	KALKKIMÄKI 927-406-2-385 Metsämaa Lehtomainen kangas, vastaava suo ja ruohoturvekangas Keskikarkea tai karkea kangasmaa 02 - Nuori kasvatusmetsikkö Kesä	<b>Yhteensä</b>	<b>30</b>	<b>289</b>	<b>171</b>	<b>27</b>	<b>139</b>	<b>19.4</b>	<b>17.2</b>	<b>1036</b>	<b>22.2</b>	<b>10.7</b>	Ensiharvennus 2027
			Rauduskoiv	19	239	142	11	127	17.0	16.2	1000	19.2	10.2	
			Rauduskoiv	99	49	29	16	13	35.0	23.8	36	3.0	0.5	

Kuvio	Pinta-ala, ha	Kiinteistön nimi ja tunnus, pääryhmä, kasvupaikka, maalaji, kehitysluokka, saavutettavuus ja metsikön laatu	Puustotiedot											Toimenpidesuunnitelmat kuviolla
			puulaji	ikä, v	tilavuus m <sup>3</sup> /kuvio	m <sup>3</sup> /ha	tukkia, m <sup>3</sup> /ha	kuitua, m <sup>3</sup> /ha	läpimitta, cm	pituus, m	runkoluku, kpl/ha	ppa, m <sup>2</sup> /ha	kasvu m <sup>3</sup> /ha/v	
259.1	0,9	KALKKIMÄKI 927-406-2-385 Metsämaa Lehtomainen kangas, vastaava suo ja ruohoturvekangas Keskikarkea tai karkea kangasmaa 04 - Uudistus kypsä metsikkö Talvi ja kuiva kesä	<b>Yhteensä</b>	<b>84</b>	<b>357</b>	<b>420</b>	<b>326</b>	<b>92</b>	<b>33.2</b>	<b>29.1</b>	<b>433</b>	<b>32.0</b>	<b>6.2</b>	
			Kuusi	86	278	327	293	33	34.0	29.0	318	25.0	5.8	
			Rauduskoiv	86	10	12	7	5	31.0	26.5	17	1.0	0.0	
			Haapa	75	69	81	27	53	30.0	30.2	98	6.0	0.4	
<b>Erityispiirteet</b> Lahopuuta: Laho maapuu														
259.2	1,4	KALKKIMÄKI 927-406-2-385 Metsämaa Tuore kangas, vastaava suo ja mustikkaturvekangas Kivinen keskikarkea tai karkea kangasmaa 04 - Uudistus kypsä metsikkö Kesä	<b>Yhteensä</b>	<b>86</b>	<b>333</b>	<b>242</b>	<b>184</b>	<b>57</b>	<b>29.4</b>	<b>25.3</b>	<b>361</b>	<b>21.0</b>	<b>3.7</b>	Poimintahakkuu 2027
			Kuusi	86	272	198	164	34	29.0	25.2	296	17.0	3.5	
			Haapa	82	16	12	2	10	26.0	26.5	23	1.0	0.1	
			Rauduskoiv	86	44	32	18	14	33.0	25.5	42	3.0	0.1	
<b>Erityispiirteet</b> Lahopuuta: Laho maapuu, Muinaisjäänös (Museovirasto) (Puolustusvarustuksia), Lahopuuta: Pystypuuna <b>Lisätiedot</b> Kirjanpainajatuhoja.														
260	1,3	KALKKIMÄKI 927-406-2-385 Metsämaa Lehtomainen kangas, vastaava suo ja ruohoturvekangas Keskikarkea tai karkea kangasmaa 02 - Nuori kasvatusmetsikkö Aina	<b>Yhteensä</b>	<b>12</b>	<b>68</b>	<b>53</b>	<b>0</b>	<b>42</b>	<b>10.5</b>	<b>11.4</b>	<b>1800</b>	<b>9.7</b>	<b>11.2</b>	Ensiharvennus 2034
			Mänty	12	4	3	0	1	8.0	6.5	200	0.8	0.9	
			Kuusi	12	5	4	0	3	9.0	7.0	200	1.0	1.5	
			Rauduskoiv	12	59	46	0	38	11.0	12.5	1400	7.9	8.8	
261	1,6	KALKKIMÄKI 927-406-2-385 Metsämaa Tuore kangas, vastaava suo ja mustikkaturvekangas Kivinen keskikarkea tai karkea kangasmaa 04 - Uudistus kypsä metsikkö Aina	<b>Yhteensä</b>	<b>61</b>	<b>379</b>	<b>242</b>	<b>135</b>	<b>103</b>	<b>24.2</b>	<b>19.9</b>	<b>856</b>	<b>26.0</b>	<b>6.5</b>	
			Kuusi	30	70	45	3	39	14.0	12.5	504	7.0	3.0	
			Mänty	72	292	186	127	58	28.0	22.5	330	18.0	3.3	
			Rauduskoiv	72	17	11	5	6	27.0	24.5	22	1.0	0.2	

Kuvio	Pinta-ala, ha	Kiinteistön nimi ja tunnus, pääryhmä, kasvupaikka, maalaji, kehitysluokka, saavutettavuus ja metsikön laatu	Puustotiedot											Toimenpidesuunnitelmat kuviolla
			puulaji	ikä, v	tilavuus m <sup>3</sup> /kuvio	m <sup>3</sup> /ha	tukkia, m <sup>3</sup> /ha	kuitua, m <sup>3</sup> /ha	läpimitta, cm	pituus, m	runkoluku, kpl/ha	ppa, m <sup>2</sup> /ha	kasvu m <sup>3</sup> /ha/v	
262	0,5	KALKKIMÄKI 927-406-2-385 Metsämaa Kuivahko kangas, vastaava suo ja puolukkaturvekangas Kivinen keskikarkea tai karkea kangasmaa  03 - Varttunut kasvatusmetsikkö Aina	<b>Yhteensä</b>	<b>52</b>	<b>114</b>	<b>221</b>	<b>117</b>	<b>100</b>	<b>21.7</b>	<b>18.0</b>	<b>1052</b>	<b>26.0</b>	<b>5.3</b>	
			Kuusi	24	19	38	1	34	13.0	10.5	583	7.0	1.9	
			Mänty	75	39	76	48	27	26.0	20.5	172	8.0	1.6	
			Kuusi	54	56	108	67	39	24.0	21.0	297	11.0	1.8	
		<b>Erityispiirteet</b> Katajia												
		<b>Lisätiedot</b> Tarvittaessa otetaan kuusia. Muinaismuistoalue huomioitava.												
137	2,6	KALLIOMÄKI 927-401-2-791 Metsämaa Tuore kangas, vastaava suo ja mustikkaturvekangas Keskikarkea tai karkea kangasmaa 04 - Uudistuskypsä metsikkö Kesä	<b>Yhteensä</b>	<b>98</b>	<b>692</b>	<b>263</b>	<b>212</b>	<b>49</b>	<b>31.8</b>	<b>23.8</b>	<b>348</b>	<b>24.1</b>	<b>1.9</b>	
			Mänty	100	473	179	146	33	33.8	24.6	197	16.0	0.9	
			Kuusi	95	219	83	67	16	27.8	22.1	151	8.1	1.0	
		<b>Lisätiedot</b> Juoksuhaudakaivanto. Puistoalue. Kuuset pois., METSO-kartoitus 2010: kuvion eteläosa, II-luokka.												
764	0,2	Karhurinne 927-406-1-337 Metsämaa Lehtomainen kangas, vastaava suo ja ruohoturvekangas Keskikarkea tai karkea kangasmaa 02 - Nuori kasvatusmetsikkö Talvi Kehityskelpoinen: tyydyttävä: ylitiheä, hoitamaton	<b>Yhteensä</b>	<b>21</b>	<b>32</b>	<b>135</b>	<b>6</b>	<b>115</b>	<b>13.5</b>	<b>12.6</b>	<b>2462</b>	<b>21.9</b>	<b>18.1</b>	
			Kuusi	21	17	71	6	61	15.3	11.9	798	11.9	11.6	
			Hieskoivu	21	15	65	0	54	11.3	13.5	1664	10.0	6.5	
		<b>Erityispiirteet</b> Vaihtumisvyöhyke-Muu arvokas elinympäristö												

Kuvio	Pinta-ala, ha	Kiinteistön nimi ja tunnus, pääryhmä, kasvupaikka, maalaji, kehitysluokka, saavutettavuus ja metsikön laatu	Puustotiedot											Toimenpide-suunnitelmat kuviolla
			puulaji	ikä, v	tilavuus m <sup>3</sup> /kuvio	m <sup>3</sup> /ha	tukkia, m <sup>3</sup> /ha	kuitua, m <sup>3</sup> /ha	läpimitta, cm	pituus, m	runkoluku, kpl/ha	ppa, m <sup>2</sup> /ha	kasvu m <sup>3</sup> /ha/v	
765	0,5	Karhurinne 927-406-1-337 Kitumaa Tuore kangas, vastaava suo ja mustikkaturvekangas Turvemaa  Talvi Ei määritelty	<b>Yhteensä</b>	<b>31</b>	<b>11</b>	<b>21</b>	<b>0</b>	<b>13</b>	<b>8.2</b>	<b>9.0</b>	<b>1189</b>	<b>4.6</b>	<b>0.6</b>	
			Mänty	31	2	4	0	3	9.1	7.4	198	1.0	0.2	
			Hieskoivu	31	8	17	0	10	8.0	9.4	991	3.6	0.4	
<b>Erityispiirteet</b> Vähäpuustoinen suo-Muu arvokas elinympäristö														
766	2,4	Karhurinne 927-406-1-337 Metsämaa Kuivahko kangas, vastaava suo ja puolukkaturvekangas Kivinen keskikarkea tai karkea kangasmaa  03 - Varttunut kasvatusmetsikkö Talvi ja kuiva kesä	<b>Yhteensä</b>	<b>40</b>	<b>606</b>	<b>252</b>	<b>80</b>	<b>169</b>	<b>22.7</b>	<b>20.0</b>	<b>747</b>	<b>26.4</b>	<b>4.1</b>	Harvennus 2025
			Mänty	40	546	227	75	150	23.0	19.9	655	23.9	3.7	
			Rauduskoivu	40	60	25	5	20	19.8	21.2	92	2.5	0.4	
767	0,4	Karhurinne 927-406-1-337 Metsämaa Tuore kangas, vastaava suo ja mustikkaturvekangas Keskikarkea tai karkea kangasmaa 02 - Nuori kasvatusmetsikkö Talvi ja kuiva kesä	<b>Yhteensä</b>	<b>21</b>	<b>56</b>	<b>152</b>	<b>4</b>	<b>135</b>	<b>13.1</b>	<b>15.0</b>	<b>1966</b>	<b>20.9</b>	<b>12.1</b>	
			Kuusi	21	13	36	3	31	14.7	13.0	397	5.5	3.7	
			Rauduskoivu	21	43	116	1	104	12.5	15.7	1569	15.4	8.4	
<b>Erityispiirteet</b> Jyrkänne-Metsälain tärkeä elinympäristö  <b>Lisätiedot</b> Tienvarren puustoa, asuintalon suojametsä														
768	0,5	Karhurinne 927-406-1-337 Metsämaa Lehtomainen kangas, vastaava suo ja ruohoturvekangas Keskikarkea tai karkea kangasmaa 02 - Nuori kasvatusmetsikkö Talvi ja kuiva kesä	<b>Yhteensä</b>	<b>20</b>	<b>36</b>	<b>79</b>	<b>0</b>	<b>63</b>	<b>10.5</b>	<b>14.5</b>	<b>2702</b>	<b>11.1</b>	<b>10.0</b>	
			Harmaalepp	11	3	5	0	0	4.2	7.2	1137	1.3	1.3	
			Rauduskoivu	21	34	74	0	63	11.3	15.5	1565	9.8	8.7	

Kuvio	Pinta-ala, ha	Kiinteistön nimi ja tunnus, pääryhmä, kasvupaikka, maalaji, kehitysluokka, saavutettavuus ja metsikön laatu	Puustotiedot											Toimenpidesuunnitelmat kuviolla		
			puulaji	ikä, v	tilavuus m <sup>3</sup> /kuvio	tukkia, m <sup>3</sup> /ha	kuitua, m <sup>3</sup> /ha	läpimitta, cm	pituus, m	runkoluku, kpl/ha	ppa, m <sup>2</sup> /ha	kasvu m <sup>3</sup> /ha/v				
769	0,6	Karhurinne 927-406-1-337 Muu metsätalousmaa Lehtomainen kangas, vastaava suo ja ruohoturvekangas Keskikarkea tai karkea kangasmaa  Talvi Ei määritelty														
		<b>Lisätiedot</b> Tie														
770	1,9	Karhurinne 927-406-1-337 Metsämaa Lehtomainen kangas, vastaava suo ja ruohoturvekangas Multamaa 03 - Varttunut kasvatusmetsikkö Talvi	<b>Yhteensä</b>	<b>45</b>	<b>407</b>	<b>211</b>	<b>81</b>	<b>127</b>	<b>22.8</b>	<b>22.9</b>	<b>558</b>	<b>19.4</b>	<b>5.8</b>			
			Mänty	45	28	15	5	10	23.9	20.6	37	1.5	0.4			
			Kuusi	45	133	69	41	27	24.3	21.6	173	6.6	2.4			
			Rauduskoiv	45	246	127	35	90	21.7	24.0	348	11.3	3.0			
		<b>Lisätiedot</b> Itäpuoli hakattu aukoksi, rakennetaan?														
771	0,1	Karhurinne 927-406-1-337 Muu metsätalousmaa Lehtomainen kangas, vastaava suo ja ruohoturvekangas Keskikarkea tai karkea kangasmaa  Ei määritelty														
		<b>Lisätiedot</b> Pieni metsäkuvio teiden risteyksessä														
772	0,2	Karhurinne 927-406-1-337 Metsämaa Lehtomainen kangas, vastaava suo ja ruohoturvekangas Keskikarkea tai karkea kangasmaa 02 - Nuori kasvatusmetsikkö Talvi ja kuiva kesä	<b>Yhteensä</b>	<b>20</b>	<b>19</b>	<b>77</b>	<b>0</b>	<b>63</b>	<b>11.0</b>	<b>13.6</b>	<b>2323</b>	<b>11.8</b>	<b>9.8</b>			
			Rauduskoiv	21	17	72	0	63	11.8	14.5	1560	10.4	8.7			
			Harmaalepp	16	1	5	0	1	5.3	6.9	763	1.4	1.1			
																Ensiharvennus 2030, Ennakkoraivaus 2029



Kuvio	Pinta-ala, ha	Kiinteistön nimi ja tunnus, pääryhmä, kasvupaikka, maalaji, kehitysluokka, saavutettavuus ja metsikön laatu	Puustotiedot											Toimenpidesuunnitelmat kuviolla
			puulaji	ikä, v	tilavuus m <sup>3</sup> /kuvio	m <sup>3</sup> /ha	tukkia, m <sup>3</sup> /ha	kuitua, m <sup>3</sup> /ha	läpimitta, cm	pituus, m	runkoluku, kpl/ha	ppa, m <sup>2</sup> /ha	kasvu m <sup>3</sup> /ha/v	
412	0,6	KATINHÄNNÄN SORAKUOPPA 927-416-3-263 Metsämaa Kuivahko kangas, vastaava suo ja puolukkaturvekangas Keskikarkea tai karkea kangasmaa 03 - Varttunut kasvatusmetsikkö Aina	<b>Yhteensä</b>	<b>39</b>	<b>132</b>	<b>239</b>	<b>70</b>	<b>167</b>	<b>21.5</b>	<b>19.5</b>	<b>803</b>	<b>26.0</b>	<b>4.8</b>	Harvennus 2032
			Mänty	39	132	239	70	167	21.5	19.5	803	26.0	4.8	
905	3,0	KAUHUNKALLIO 927-406-1-222 Metsämaa Tuore kangas, vastaava suo ja mustikkaturvekangas Kivinen keskikarkea tai karkea kangasmaa  02 - Nuori kasvatusmetsikkö Aina	<b>Yhteensä</b>	<b>45</b>	<b>217</b>	<b>71</b>	<b>29</b>	<b>33</b>	<b>18.8</b>	<b>15.5</b>	<b>1638</b>	<b>10.2</b>	<b>4.1</b>	Ensiharvennus 2033, Ennakkoraivaus 2032
			Rauduskoiv	12	61	20	0	11	7.7	7.8	1558	5.1	2.9	
			Rauduskoiv	77	155	51	29	22	29.9	23.2	80	5.1	1.2	
<b>Lisätiedot</b> RAIVATTU 2017														
906	4,9	KAUHUNKALLIO 927-406-1-222 Metsämaa Kuivahko kangas, vastaava suo ja puolukkaturvekangas Kivinen keskikarkea tai karkea kangasmaa  03 - Varttunut kasvatusmetsikkö Kesä	<b>Yhteensä</b>	<b>61</b>	<b>1046</b>	<b>215</b>	<b>109</b>	<b>104</b>	<b>22.5</b>	<b>19.7</b>	<b>666</b>	<b>22.8</b>	<b>3.8</b>	Harvennus 2033
			Mänty	61	532	110	53	56	22.7	19.7	326	11.7	2.1	
			Kuusi	61	446	92	51	40	22.2	19.6	300	9.6	1.5	
			Rauduskoiv	61	68	14	5	9	22.9	20.2	40	1.5	0.2	
<b>Lisätiedot</b> Pohjoisosa kuusivaltaista. Paikoin tiheämpää puustoa.														
906.1	1,0	KAUHUNKALLIO 927-406-1-222 Metsämaa Tuore kangas, vastaava suo ja mustikkaturvekangas Kivinen keskikarkea tai karkea kangasmaa  02 - Nuori kasvatusmetsikkö Kesä	<b>Yhteensä</b>	<b>19</b>	<b>63</b>	<b>63</b>	<b>0</b>	<b>46</b>	<b>9.0</b>	<b>10.7</b>	<b>3094</b>	<b>12.1</b>	<b>10.9</b>	Energiapuuharvennus 2030, Ennakkoraivaus 2029
			Rauduskoiv	19	53	53	0	39	9.1	10.8	2606	10.1	9.3	
			Haapa	16	10	10	0	6	8.2	10.0	488	2.0	1.6	

Kuvio	Pinta-ala, ha	Kiinteistön nimi ja tunnus, pääryhmä, kasvupaikka, maalaji, kehitysluokka, saavutettavuus ja metsikön laatu	Puustotiedot											Toimenpidesuunnitelmat kuviolla
			puulaji	ikä, v	tilavuus m <sup>3</sup> /kuvio	m <sup>3</sup> /ha	tukkia, m <sup>3</sup> /ha	kuitua, m <sup>3</sup> /ha	läpimitta, cm	pituus, m	runkoluku, kpl/ha	ppa, m <sup>2</sup> /ha	kasvu m <sup>3</sup> /ha/v	
907	1,6	KAUHUNKALLIO 927-406-1-222 Metsämaa Kuivahko kangas, vastaava suo ja puolukkaturvekangas Kivinen keskikarkea tai karkea kangasmaa  03 - Varttunut kasvatusmetsikkö Aina	<b>Yhteensä</b>	<b>64</b>	<b>410</b>	<b>256</b>	<b>108</b>	<b>144</b>	<b>21.0</b>	<b>19.3</b>	<b>909</b>	<b>27.3</b>	<b>4.2</b>	Harvennus 2027
			Mänty	64	231	144	62	81	21.5	19.1	487	15.7	2.5	
			Kuusi	64	148	92	45	46	21.0	19.4	330	9.6	1.4	
			Hieskoivu	64	31	20	1	18	17.5	20.4	92	2.0	0.3	
<b>Lisätiedot</b> Kuvion pohjoisosan painanne kuusivaltainen														
908	3,1	KAUHUNKALLIO 927-406-1-222 Metsämaa Tuore kangas, vastaava suo ja mustikkaturvekangas Kivinen keskikarkea tai karkea kangasmaa  T1 - Taimikko alle 1,3 m Kesä	<b>Yhteensä</b>	<b>4</b>	<b>0</b>	<b>0</b>	<b>0</b>	<b>0</b>	<b>0.0</b>	<b>0.5</b>	<b>1900</b>	<b>0.0</b>	<b>0.0</b>	Taimikon varhaisperkaus 2026, Taimikonharvennus 2032
			Kuusi	4	0	0	0	0	0.0	0.5	1900	0.0	0.0	
908.1	0,4	KAUHUNKALLIO 927-406-1-222 Metsämaa Tuore kangas, vastaava suo ja mustikkaturvekangas Kivinen keskikarkea tai karkea kangasmaa  04 - Uudistuskypsä metsikkö Aina Tyydyttävä	<b>Yhteensä</b>	<b>79</b>	<b>85</b>	<b>235</b>	<b>139</b>	<b>92</b>	<b>23.6</b>	<b>21.5</b>	<b>1151</b>	<b>22.8</b>	<b>3.7</b>	Poimintahakkuu 2025, Ennakkoraivaus 2024
			Kuusi	11	1	1	0	0	3.5	3.9	592	0.5	0.2	
			Mänty	91	8	22	16	6	27.7	23.0	36	2.0	0.3	
			Kuusi	91	58	162	110	50	24.3	22.0	370	15.2	2.0	
			Rauduskoiv	51	11	30	9	20	21.9	21.3	91	3.1	0.7	
			Haapa	41	7	20	5	15	21.6	21.1	62	2.0	0.5	
909	0,4	KAUHUNKALLIO 927-406-1-222 Metsämaa Tuore kangas, vastaava suo ja mustikkaturvekangas Kivinen keskikarkea tai karkea kangasmaa  02 - Nuori kasvatusmetsikkö Aina Kehityskelpoinen: tyydyttävä: ylitiheä, hoitamaton	<b>Yhteensä</b>	<b>44</b>	<b>63</b>	<b>172</b>	<b>37</b>	<b>113</b>	<b>16.1</b>	<b>16.4</b>	<b>2774</b>	<b>22.1</b>	<b>7.8</b>	Energiapuuharvennus 2025
			Rauduskoiv	21	14	38	0	23	8.2	13.0	1580	6.0	2.8	
			Rauduskoiv	41	28	76	2	70	14.6	16.2	775	9.8	3.7	
			Haapa	21	5	14	0	11	10.1	12.5	375	2.3	0.8	
			Mänty	101	16	44	35	9	35.0	24.2	44	4.0	0.5	

Kuvio	Pinta-ala, ha	Kiinteistön nimi ja tunnus, pääryhmä, kasvupaikka, maalaji, kehitysluokka, saavutettavuus ja metsikön laatu	Puustotiedot											Toimenpidesuunnitelmat kuviolla
			puulaji	ikä, v	tilavuus m <sup>3</sup> /kuvio	m <sup>3</sup> /ha	tukkia, m <sup>3</sup> /ha	kuitua, m <sup>3</sup> /ha	läpimitta, cm	pituus, m	runkoluku, kpl/ha	ppa, m <sup>2</sup> /ha	kasvu m <sup>3</sup> /ha/v	
911	6,7	KAUHUNKALLIO 927-406-1-222 Metsämaa Tuore kangas, vastaava suo ja mustikkaturvekangas Keskikarkea tai karkea kangasmaa T1 - Taimikko alle 1,3 m Aina	<b>Yhteensä</b>	<b>4</b>	<b>0</b>	<b>0</b>	<b>0</b>	<b>0</b>	<b>0.0</b>	<b>0.6</b>	<b>1700</b>	<b>0.0</b>	<b>0.0</b>	Taimikon varhaisperkaus 2026 , Taimikonharvennus 2032
			Kuusi	4	0	0	0	0	0.0	0.6	1700	0.0	0.0	
913	1,9	KAUHUNKALLIO 927-406-1-222 Metsämaa Kuivahko kangas, vastaava suo ja puolukkaturvekangas Kivinen keskikarkea tai karkea kangasmaa  03 - Varttunut kasvatusmetsikkö Talvi ja kuiva kesä	<b>Yhteensä</b>	<b>56</b>	<b>416</b>	<b>216</b>	<b>80</b>	<b>132</b>	<b>20.1</b>	<b>18.4</b>	<b>915</b>	<b>24.3</b>	<b>4.3</b>	
			Mänty	56	35	18	6	12	19.9	18.3	72	2.0	0.4	
			Kuusi	56	280	145	58	84	19.6	17.2	694	17.2	2.8	
			Rauduskoiv	56	101	52	16	35	22.1	22.3	149	5.1	1.1	
		<b>Lisätiedot</b> Jyrkkä rinne, kallioalueen reunametsää												
914	0,3	KAUHUNKALLIO 927-406-1-222 Metsämaa Tuore kangas, vastaava suo ja mustikkaturvekangas Kivinen keskikarkea tai karkea kangasmaa  04 - Uudistuskypsä metsikkö Talvi	<b>Yhteensä</b>	<b>95</b>	<b>116</b>	<b>374</b>	<b>285</b>	<b>87</b>	<b>28.2</b>	<b>24.9</b>	<b>571</b>	<b>32.1</b>	<b>1.5</b>	
			Kuusi	101	95	306	248	56	27.7	24.6	480	26.1	1.3	
			Rauduskoiv	71	21	69	38	31	30.5	26.1	91	6.0	0.2	
		<b>Erityspiirteet</b> Lahopuuta: Laho maapuu  <b>Lisätiedot</b> Rinnemetsä. Antaa kehittyä luonnontilaiseksi.												
915	1,1	KAUHUNKALLIO 927-406-1-222 Metsämaa Lehtomainen kangas, vastaava suo ja ruohoturvekangas Keskikarkea tai karkea kangasmaa 02 - Nuori kasvatusmetsikkö Talvi Kehityskelpoinen: tyydyttävä: ylitieheä, hoitamaton	<b>Yhteensä</b>	<b>24</b>	<b>220</b>	<b>194</b>	<b>0</b>	<b>171</b>	<b>12.3</b>	<b>14.6</b>	<b>3195</b>	<b>27.6</b>	<b>16.1</b>	Energiapuuharvennus 2024
			Rauduskoiv	26	151	133	0	117	11.7	15.4	2158	18.0	10.7	
			Harmaalepp	21	69	61	0	55	13.3	13.2	1037	9.6	5.4	

Kuvio	Pinta-ala, ha	Kiinteistön nimi ja tunnus, pääryhmä, kasvupaikka, maalaji, kehitysluokka, saavutettavuus ja metsikön laatu	Puustotiedot											Toimenpide-suunnitelmat kuviolla
			puulaji	ikä, v	tilavuus m <sup>3</sup> /kuvio	m <sup>3</sup> /ha	tukkia, m <sup>3</sup> /ha	kuitua, m <sup>3</sup> /ha	läpimitta, cm	pituus, m	runkoluku, kpl/ha	ppa, m <sup>2</sup> /ha	kasvu m <sup>3</sup> /ha/v	
916	0,3	KAUHUNKALLIO 927-406-1-222 Metsämaa Lehtomainen kangas, vastaava suo ja ruohoturvekangas Keskikarkea tai karkea kangasmaa 04 - Uudistus kypsä metsikkö Talvi ja kuiva kesä	<b>Yhteensä</b>	<b>95</b>	<b>104</b>	<b>346</b>	<b>287</b>	<b>57</b>	<b>31.3</b>	<b>26.6</b>	<b>412</b>	<b>28.2</b>	<b>2.5</b>	Poimintahakkuu 2025
			Rauduskoiv	61	14	46	23	23	27.0	25.1	79	4.1	0.9	
			Kuusi	101	90	300	265	34	32.0	26.9	333	24.1	1.6	
917	3,0	KAUHUNKALLIO 927-406-1-222 Metsämaa Lehtomainen kangas, vastaava suo ja ruohoturvekangas Keskikarkea tai karkea kangasmaa 04 - Uudistus kypsä metsikkö Talvi	<b>Yhteensä</b>	<b>62</b>	<b>911</b>	<b>305</b>	<b>152</b>	<b>151</b>	<b>27.2</b>	<b>23.9</b>	<b>631</b>	<b>28.3</b>	<b>5.6</b>	Harvennus 2025, Ennakkoraivaus 2024
			Kuusi	41	179	60	22	37	19.7	17.1	283	7.1	2.4	
			Rauduskoiv	69	732	245	130	114	29.7	26.2	348	21.2	3.2	
919	0,7	KAUHUNKALLIO 927-406-1-222 Metsämaa Tuore kangas, vastaava suo ja mustikkaturvekangas Kivinen keskikarkea tai karkea kangasmaa  04 - Uudistus kypsä metsikkö Talvi	<b>Yhteensä</b>	<b>66</b>	<b>206</b>	<b>303</b>	<b>227</b>	<b>74</b>	<b>27.9</b>	<b>23.7</b>	<b>543</b>	<b>27.2</b>	<b>5.2</b>	
			Kuusi	66	191	282	219	61	28.3	23.8	491	25.2	4.8	
			Rauduskoiv	65	15	22	8	13	23.2	23.1	52	2.0	0.4	
<b>Erityispiirteet</b> Lähde-Metsälain tärkeä elinympäristö, Puro-Metsälain tärkeä elinympäristö														
920	8,3	KAUHUNKALLIO 927-406-1-222 Metsämaa Kuiva kangas, vastaava suo ja varputurvekangas Kallio tai kivikko 03 - Varttunut kasvatusmetsikkö Aina Kehityskelpoinen: tyydyttävä: aukkoinen, harva, vähäpuustoinen	<b>Yhteensä</b>	<b>45</b>	<b>1013</b>	<b>122</b>	<b>24</b>	<b>96</b>	<b>18.7</b>	<b>15.7</b>	<b>661</b>	<b>15.8</b>	<b>3.5</b>	
			Mänty	46	879	106	17	87	18.5	15.6	587	13.8	2.8	
			Kuusi	41	133	16	7	9	20.4	16.4	74	2.0	0.7	
<b>Erityispiirteet</b> Kallioalueita-Muu arvokas elinympäristö														

Kuvio	Pinta-ala, ha	Kiinteistön nimi ja tunnus, pääryhmä, kasvupaikka, maalaji, kehitysluokka, saavutettavuus ja metsikön laatu	Puustotiedot										Toimenpidesuunnitelmat kuviolla
			puulaji	ikä, v	tilavuus m <sup>3</sup> /kuvio	m <sup>3</sup> /ha	tukkia, m <sup>3</sup> /ha	kuitua, m <sup>3</sup> /ha	läpimitta, cm	pituus, m	runkoluku, kpl/ha	ppa, m <sup>2</sup> /ha	
921	1,1	KAUHUNKALLIO 927-406-1-222 Kitumaa Kuivahko kangas, vastaava suo ja puolukkaturvekangas Kallio tai kivikko  Aina Ei määritelty	<b>Yhteensä</b>	<b>51</b>	<b>166</b>	<b>154</b>	<b>38</b>	<b>112</b>	<b>18.0</b>	<b>15.7</b>	<b>948</b>	<b>20.0</b>	<b>2.1</b>
			Mänty	51	9	8	1	8	18.3	16.8	42	1.0	0.1
			Kuusi	51	125	116	35	78	18.1	15.6	714	15.0	1.6
			Rauduskoivu	51	32	30	2	27	17.3	16.0	192	4.0	0.4
<b>Erityispiirteet</b> Lahopuuta: Laho maapuu, Lahopuuta: Pystypuuna													
922	0,5	KAUHUNKALLIO 927-406-1-222 Metsämaa Tuore kangas, vastaava suo ja mustikkaturvekangas Hienoainesmoreeni 03 - Varttunut kasvatusmetsikkö Talvi	<b>Yhteensä</b>	<b>57</b>	<b>141</b>	<b>264</b>	<b>165</b>	<b>96</b>	<b>25.5</b>	<b>21.7</b>	<b>618</b>	<b>25.7</b>	<b>5.6</b>
			Mänty	57	26	48	30	18	28.3	23.1	79	4.5	1.0
			Kuusi	57	104	194	131	62	25.2	21.3	478	19.2	4.2
			Hieskoivu	56	11	21	5	16	21.6	22.3	61	2.0	0.4
<b>Erityispiirteet</b> Vaihtumisvyöhyke-Muu arvokas elinympäristö  <b>Lisätiedot</b> Suon reunametsää													
923	1,0	KAUHUNKALLIO 927-406-1-222 Metsämaa Kuivahko kangas, vastaava suo ja puolukkaturvekangas Kivinen keskikarkea tai karkea kangasmaa  04 - Uudistuskypsä metsikkö Kesä	<b>Yhteensä</b>	<b>76</b>	<b>157</b>	<b>165</b>	<b>97</b>	<b>66</b>	<b>24.6</b>	<b>23.0</b>	<b>365</b>	<b>15.1</b>	<b>2.0</b>
			Mänty	81	10	11	7	3	25.6	22.8	20	1.0	0.2
			Kuusi	76	95	100	66	33	24.3	22.5	229	9.1	1.5
			Rauduskoivu	76	52	54	24	30	24.8	23.8	116	5.0	0.3
<b>Erityispiirteet</b> Merkitystä lähimaisemassa  <b>Lisätiedot</b> Uusi tie kulkee kuvion itälaitaa pitkin.													

Kuvio	Pinta-ala, ha	Kiinteistön nimi ja tunnus, pääryhmä, kasvupaikka, maalaji, kehitysluokka, saavutettavuus ja metsikön laatu	Puustotiedot											Toimenpidesuunnitelmat kuviolla
			puulaji	ikä, v	tilavuus m <sup>3</sup> /kuvio	m <sup>3</sup> /ha	tukkia, m <sup>3</sup> /ha	kuitua, m <sup>3</sup> /ha	läpimitta, cm	pituus, m	runkoluku, kpl/ha	ppa, m <sup>2</sup> /ha	kasvu m <sup>3</sup> /ha/v	
925	1,3	KAUHUNKALLIO 927-406-1-222 Metsämaa Lehtomainen kangas, vastaava suo ja ruohoturvekangas Keskikarkea tai karkea kangasmaa T2 - Taimikko yli 1,3 m Talvi ja kuiva kesä	<b>Yhteensä</b>	<b>18</b>	<b>35</b>	<b>27</b>	<b>0</b>	<b>17</b>	<b>7.9</b>	<b>8.6</b>	<b>1682</b>	<b>6.1</b>	<b>6.9</b>	Ensiharvennus 2034, Ennakkoraivaus 2033
			Rauduskoiv	18	26	20	0	12	7.7	8.2	1385	4.8	5.3	
			Harmaalepp	16	9	7	0	5	8.7	9.9	297	1.3	1.6	
<b>Lisätiedot</b> Ojan eteläpuolinen alue hakattu aukoksi, rakennetaan? Tehty siitä oma kuvionsa.														
927	0,8	KAUHUNKALLIO 927-406-1-222 Metsämaa Lehtomainen kangas, vastaava suo ja ruohoturvekangas Hienojakoinen kangasmaa 02 - Nuori kasvatusmetsikkö Talvi Kehityskelpoinen: tyydyttävä: ylitiheä, hoitamaton	<b>Yhteensä</b>	<b>38</b>	<b>174</b>	<b>230</b>	<b>49</b>	<b>149</b>	<b>18.5</b>	<b>19.1</b>	<b>3854</b>	<b>26.5</b>	<b>10.2</b>	Energiapuuharvennus 2025
			Rauduskoiv	21	57	76	0	60	10.4	16.7	1755	9.3	4.7	
			Haapa	23	34	45	0	36	10.3	14.5	1047	6.4	3.0	
			Harmaalepp	16	6	8	0	1	5.2	9.2	948	1.6	1.0	
			Rauduskoiv	81	34	45	26	19	36.2	27.0	42	4.1	0.5	
			Haapa	61	42	56	23	33	33.7	26.1	62	5.1	1.0	
928	3,3	KAUHUNKALLIO 927-406-1-222 Metsämaa Kuivahko kangas, vastaava suo ja puolukkaturvekangas Keskikarkea tai karkea kangasmaa 04 - Uudistus kypsä metsikkö Kesä	<b>Yhteensä</b>	<b>67</b>	<b>847</b>	<b>257</b>	<b>179</b>	<b>75</b>	<b>27.1</b>	<b>21.3</b>	<b>560</b>	<b>26.0</b>	<b>3.9</b>	
			Mänty	93	30	9	6	3	25.7	18.6	20	1.0	0.2	
			Kuusi	67	720	218	165	51	27.8	21.4	457	22.0	3.1	
			Haapa	58	97	30	8	22	22.8	21.3	83	3.0	0.6	
<b>Erityispiirteet</b> Jyrkänne-Metsälain tärkeä elinympäristö														
929	3,1	KAUHUNKALLIO 927-406-1-222 Kitumaa Turvemaa  Ei määritelty Ei määritelty	<b>Yhteensä</b>	<b>31</b>	<b>11</b>	<b>4</b>	<b>0</b>	<b>0</b>	<b>5.1</b>	<b>7.4</b>	<b>595</b>	<b>0.9</b>	<b>0.1</b>	
			Mänty	31	8	3	0	0	5.2	7.1	397	0.6	0.1	
			Hieskoivu	31	4	1	0	0	5.0	8.1	198	0.3	0.0	
<b>Erityispiirteet</b> Vähäpuustoinen suo-Muu arvokas elinympäristö														

Kuvio	Pinta-ala, ha	Kiinteistön nimi ja tunnus, pääryhmä, kasvupaikka, maalaji, kehitysluokka, saavutettavuus ja metsikön laatu	Puustotiedot										Toimenpidesuunnitelmat kuviolla
			puulaji	ikä, v	tilavuus m <sup>3</sup> /kuvio	m <sup>3</sup> /ha	tukkia, m <sup>3</sup> /ha	kuitua, m <sup>3</sup> /ha	läpimitta, cm	pituus, m	runkoluku, kpl/ha	ppa, m <sup>2</sup> /ha	
930	8,2	KAUHUNKALLIO 927-406-1-222 Kitumaa Kuivahko kangas, vastaava suo ja puolukkaturvekangas Kivinen keskikarkea tai karkea kangasmaa  Aina Ei määritelty	<b>Yhteensä</b>	<b>64</b>	<b>574</b>	<b>70</b>	<b>8</b>	<b>61</b>	<b>21.4</b>	<b>11.4</b>	<b>420</b>	<b>12.1</b>	<b>1.4</b>
			Mänty	64	574	70	8	61	21.4	11.4	420	12.1	1.4
<b>Erityispiirteet</b> Kallioalueita-Muu arvokas elinympäristö													
931	1,3	KAUHUNKALLIO 927-406-1-222 Muu maa Lehtomainen kangas, vastaava suo ja ruohoturvekangas Keskikarkea tai karkea kangasmaa											
<b>Lisätiedot</b> Erotettu omaksi kuviokseen 2024, hakattu aukoksi.													
349	1,7	KESKITALO 927-416-2-269 Metsämaa Kuivahko kangas, vastaava suo ja puolukkaturvekangas Keskikarkea tai karkea kangasmaa 03 - Varttunut kasvatusmetsikkö Kesä	<b>Yhteensä</b>	<b>49</b>	<b>252</b>	<b>148</b>	<b>56</b>	<b>90</b>	<b>22.2</b>	<b>19.5</b>	<b>465</b>	<b>16.0</b>	<b>3.4</b>
			Mänty	49	252	148	56	90	22.2	19.5	465	16.0	3.4
350	1,3	KESKITALO 927-416-2-269 Metsämaa Kuivahko kangas, vastaava suo ja puolukkaturvekangas Keskikarkea tai karkea kangasmaa 03 - Varttunut kasvatusmetsikkö Aina	<b>Yhteensä</b>	<b>49</b>	<b>220</b>	<b>170</b>	<b>68</b>	<b>100</b>	<b>22.8</b>	<b>19.5</b>	<b>513</b>	<b>18.5</b>	<b>3.6</b>
			Mänty	49	220	170	68	100	22.8	19.5	513	18.5	3.6
350.1	2,4	KESKITALO 927-416-2-269 Metsämaa Kuivahko kangas, vastaava suo ja puolukkaturvekangas Karkea lajittunut maalaji 03 - Varttunut kasvatusmetsikkö Aina	<b>Yhteensä</b>	<b>59</b>	<b>404</b>	<b>169</b>	<b>83</b>	<b>85</b>	<b>28.5</b>	<b>20.1</b>	<b>408</b>	<b>19.0</b>	<b>3.0</b>
			Mänty	44	252	105	38	66	23.0	18.7	329	12.0	2.3
			Rauduskoiv	44	26	11	2	8	22.0	23.5	32	1.0	0.2
			Mänty	90	126	53	42	11	40.5	22.2	47	6.0	0.5

Kuvio	Pinta-ala, ha	Kiinteistön nimi ja tunnus, pääryhmä, kasvupaikka, maalaji, kehitysluokka, saavutettavuus ja metsikön laatu	Puustotiedot											Toimenpide-suunnitelmat kuviolla
			puulaji	ikä, v	tilavuus m <sup>3</sup> /kuvio	m <sup>3</sup> /ha	tukkia, m <sup>3</sup> /ha	kuitua, m <sup>3</sup> /ha	läpimitta, cm	pituus, m	runkoluku, kpl/ha	ppa, m <sup>2</sup> /ha	kasvu m <sup>3</sup> /ha/v	
200	0,7	KETOKUMPU 927-401-2-734 Metsämaa Tuore kangas, vastaava suo ja mustikkaturvekangas Keskikarkea tai karkea kangasmaa 03 - Varttunut kasvatusmetsikkö Aina	<b>Yhteensä</b>	<b>45</b>	<b>134</b>	<b>195</b>	<b>106</b>	<b>87</b>	<b>23.3</b>	<b>19.8</b>	<b>595</b>	<b>20.7</b>	<b>5.6</b>	
			Mänty	45	6	9	3	6	22.2	19.2	28	1.0	0.3	
			Kuusi	45	113	165	96	66	23.6	19.5	504	17.6	4.6	
			Rauduskoiv	45	15	22	6	15	21.6	22.5	63	2.1	0.7	
201	0,7	KETOKUMPU 927-401-2-734 Metsämaa Kuivahko kangas, vastaava suo ja puolukkaturvekangas Keskikarkea tai karkea kangasmaa 03 - Varttunut kasvatusmetsikkö Talvi ja kuiva kesä	<b>Yhteensä</b>	<b>51</b>	<b>131</b>	<b>188</b>	<b>94</b>	<b>92</b>	<b>24.2</b>	<b>20.8</b>	<b>484</b>	<b>19.1</b>	<b>3.8</b>	
			Mänty	51	74	106	50	55	23.9	21.0	267	10.6	2.3	
			Kuusi	51	33	48	28	19	23.3	19.7	145	5.0	0.9	
			Rauduskoiv	51	24	34	16	18	26.4	22.0	72	3.5	0.6	
734	1,9	KIRTELÄ 927-448-2-281 Metsämaa Lehtomainen kangas, vastaava suo ja ruohoturvekangas Hienojakoinen kangasmaa 02 - Nuori kasvatusmetsikkö Kesä	<b>Yhteensä</b>	<b>19</b>	<b>250</b>	<b>131</b>	<b>1</b>	<b>112</b>	<b>11.9</b>	<b>12.8</b>	<b>2600</b>	<b>21.0</b>	<b>15.7</b>	Harvennus 2030
			Kuusi	19	110	58	1	48	11.5	10.5	1200	10.5	8.3	
			Rauduskoiv	19	124	65	0	57	12.5	15.5	1200	9.1	6.5	
			Pihlaja	19	16	8	0	7	11.0	12.5	200	1.4	0.9	
		<b>Lisätiedot</b> TH TEHTY 2019												
735	1,3	KIRTELÄ 927-448-2-281 Metsämaa Lehtomainen kangas, vastaava suo ja ruohoturvekangas Keskikarkea tai karkea kangasmaa 02 - Nuori kasvatusmetsikkö Kesä	<b>Yhteensä</b>	<b>29</b>	<b>302</b>	<b>227</b>	<b>34</b>	<b>179</b>	<b>15.5</b>	<b>16.2</b>	<b>2341</b>	<b>29.0</b>	<b>15.1</b>	Harvennus 2030
			Kuusi	24	123	93	3	80	12.0	11.5	1600	15.4	9.2	
			Rauduskoiv	24	87	65	2	59	15.0	18.5	600	7.6	3.7	
			Rauduskoiv	50	92	69	29	39	25.0	25.5	141	6.0	2.2	
		<b>Lisätiedot</b> TH TEHTY 2019												
736	1,8	KIRTELÄ 927-448-2-281 Metsämaa Lehtomainen kangas, vastaava suo ja ruohoturvekangas Hienojakoinen kangasmaa 02 - Nuori kasvatusmetsikkö Kesä	<b>Yhteensä</b>	<b>26</b>	<b>191</b>	<b>107</b>	<b>8</b>	<b>85</b>	<b>13.9</b>	<b>14.2</b>	<b>1881</b>	<b>15.6</b>	<b>10.8</b>	Harvennus 2030
			Kuusi	24	69	39	1	31	10.6	10.8	900	6.7	5.3	
			Rauduskoiv	24	31	17	0	13	9.2	14.8	500	2.4	1.9	
			Pihlaja	17	26	15	0	13	11.5	10.2	400	3.0	1.8	
			Haapa	40	66	37	8	29	25.6	23.8	81	3.5	1.8	
		<b>Lisätiedot</b> TH TEHTY 2019												



Kuvio	Pinta-ala, ha	Kiinteistön nimi ja tunnus, pääryhmä, kasvupaikka, maalaji, kehitysluokka, saavutettavuus ja metsikön laatu	Puustotiedot											Toimenpidesuunnitelmat kuviolla
			puulaji	ikä, v	tilavuus m <sup>3</sup> /kuvio	m <sup>3</sup> /ha	tukkia, m <sup>3</sup> /ha	kuitua, m <sup>3</sup> /ha	läpimitta, cm	pituus, m	runkoluku, kpl/ha	ppa, m <sup>2</sup> /ha	kasvu m <sup>3</sup> /ha/v	
737	0,9	KIRTELÄ 927-448-2-281 Metsämaa Lehtomainen kangas, vastaava suo ja ruohoturvekangas Hienojakoinen kangasmaa 03 - Varttunut kasvatusmetsikkö Kesä	<b>Yhteensä</b>	<b>41</b>	<b>180</b>	<b>211</b>	<b>37</b>	<b>167</b>	<b>20.0</b>	<b>21.4</b>	<b>1025</b>	<b>21.1</b>	<b>7.3</b>	
			Kuusi	20	8	10	0	6	9.0	8.5	400	2.1	1.2	
			Rauduskoiv	54	50	58	23	35	24.0	25.5	127	5.0	1.7	
			Haapa	40	88	103	14	87	21.5	24.5	280	9.0	2.9	
			Harmaalepp	40	35	41	1	39	18.0	17.0	218	5.0	1.5	
738	0,5	KIRTELÄ 927-448-2-281 Metsämaa Lehtomainen kangas, vastaava suo ja ruohoturvekangas Keskikarkea tai karkea kangasmaa 03 - Varttunut kasvatusmetsikkö Kesä	<b>Yhteensä</b>	<b>31</b>	<b>113</b>	<b>223</b>	<b>34</b>	<b>183</b>	<b>17.2</b>	<b>19.1</b>	<b>1160</b>	<b>24.0</b>	<b>11.7</b>	
			Kuusi	40	52	103	28	72	18.0	18.5	486	11.0	5.9	
			Hieskoivu	24	32	63	2	59	16.0	19.0	380	7.0	2.9	
			Haapa	24	29	57	4	51	17.0	20.2	294	6.0	2.9	
<b>Erityispiirteet</b> Lahopuuta: Laho maapuu														
739	1,3	KIRTELÄ 927-448-2-281 Metsämaa Lehtomainen kangas, vastaava suo ja ruohoturvekangas Hienojakoinen kangasmaa 03 - Varttunut kasvatusmetsikkö Kesä	<b>Yhteensä</b>	<b>39</b>	<b>246</b>	<b>190</b>	<b>64</b>	<b>123</b>	<b>24.4</b>	<b>22.1</b>	<b>463</b>	<b>19.0</b>	<b>5.4</b>	
			Mänty	39	133	103	32	70	25.0	20.8	252	11.0	3.0	
			Rauduskoiv	39	113	87	32	54	23.5	24.0	211	8.0	2.4	
<b>Lisätiedot</b> HARVENNETTU 2020														
740	1,0	KIRTELÄ 927-448-2-281 Metsämaa Lehtomainen kangas, vastaava suo ja ruohoturvekangas Keskikarkea tai karkea kangasmaa 03 - Varttunut kasvatusmetsikkö Kesä	<b>Yhteensä</b>	<b>39</b>	<b>182</b>	<b>178</b>	<b>44</b>	<b>131</b>	<b>22.2</b>	<b>20.8</b>	<b>561</b>	<b>19.0</b>	<b>6.4</b>	
			Mänty	39	19	18	6	12	26.0	20.8	41	2.0	0.6	
			Rauduskoiv	39	76	74	22	51	21.5	20.5	250	8.0	2.9	
			Haapa	39	88	85	16	68	22.0	21.0	270	9.0	2.9	
<b>Lisätiedot</b> HARVENNETTU 2020														
467	0,3	KIVIHARJU 927-405-1-451 Metsämaa Tuore kangas, vastaava suo ja mustikkaturvekangas Keskikarkea tai karkea kangasmaa 02 - Nuori kasvatusmetsikkö Talvi	<b>Yhteensä</b>	<b>14</b>	<b>12</b>	<b>40</b>	<b>0</b>	<b>31</b>	<b>10.0</b>	<b>11.2</b>	<b>1600</b>	<b>7.6</b>	<b>8.1</b>	
			Rauduskoiv	14	12	40	0	31	10.0	11.2	1600	7.6	8.1	

Kuvio	Pinta-ala, ha	Kiinteistön nimi ja tunnus, pääryhmä, kasvupaikka, maalaji, kehitysluokka, saavutettavuus ja metsikön laatu	Puustotiedot											Toimenpidesuunnitelmat kuviolla
			puulaji	ikä, v	tilavuus m <sup>3</sup> /kuvio	m <sup>3</sup> /ha	tukkia, m <sup>3</sup> /ha	kuitua, m <sup>3</sup> /ha	läpimitta, cm	pituus, m	runkoluku, kpl/ha	ppa, m <sup>2</sup> /ha	kasvu m <sup>3</sup> /ha/v	
468	1,1	KIVIHARJU 927-405-1-451 Metsämaa Tuore kangas, vastaava suo ja mustikkaturvekangas Kivinen keskikarkea tai karkea kangasmaa  03 - Varttunut kasvatusmetsikkö Kesä	<b>Yhteensä</b>	<b>40</b>	<b>203</b>	<b>188</b>	<b>36</b>	<b>147</b>	<b>17.3</b>	<b>16.0</b>	<b>1131</b>	<b>24.0</b>	<b>7.7</b>	Harvennus 2032
			Mänty	40	140	130	19	107	17.0	16.5	763	16.0	4.9	
			Kuusi	40	63	58	17	39	18.0	15.0	368	8.0	2.8	
<b>Lisätiedot</b> Asutuksen lähimetsää.														
469	1,2	KIVIHARJU 927-405-1-451 Kitumaa Kuiva kangas, vastaava suo ja varputurvekangas Kallio tai kivikko  Aina Ei määritelty	<b>Yhteensä</b>	<b>67</b>	<b>139</b>	<b>114</b>	<b>15</b>	<b>97</b>	<b>22.9</b>	<b>13.9</b>	<b>536</b>	<b>17.0</b>	<b>1.1</b>	
			Mänty	69	124	101	15	86	24.0	14.0	401	15.0	0.9	
			Kuusi	59	7	5	0	5	15.0	11.2	71	1.0	0.1	
			Haapa	39	9	7	0	7	15.0	15.5	64	1.0	0.1	
470	0,7	KIVIHARJU 927-405-1-451 Metsämaa Tuore kangas, vastaava suo ja mustikkaturvekangas Keskikarkea tai karkea kangasmaa 02 - Nuori kasvatusmetsikkö Kesä	<b>Yhteensä</b>	<b>47</b>	<b>99</b>	<b>148</b>	<b>56</b>	<b>89</b>	<b>23.3</b>	<b>22.9</b>	<b>424</b>	<b>14.0</b>	<b>3.9</b>	
			Rauduskoiv	30	70	105	22	81	20.0	22.5	360	10.0	3.4	
			Mänty	90	14	21	17	4	34.0	23.5	26	2.0	0.2	
			Kuusi	90	15	22	18	4	29.0	24.0	38	2.0	0.3	
477	1,0	KIVIHARJU I 927-405-1-453 Kitumaa Kuiva kangas, vastaava suo ja varputurvekangas Kallio tai kivikko  Aina Ei määritelty	<b>Yhteensä</b>	<b>29</b>	<b>180</b>	<b>176</b>	<b>3</b>	<b>163</b>	<b>15.0</b>	<b>12.9</b>	<b>2042</b>	<b>27.2</b>	<b>2.8</b>	
			Mänty	24	163	160	0	150	14.0	12.5	2000	25.2	2.7	
			Mänty	94	17	16	3	13	28.0	17.5	42	2.0	0.1	
478	1,2	KIVIHARJU I 927-405-1-453 Metsämaa Kuivahko kangas, vastaava suo ja puolukkaturvekangas Keskikarkea tai karkea kangasmaa 03 - Varttunut kasvatusmetsikkö Aina	<b>Yhteensä</b>	<b>32</b>	<b>311</b>	<b>253</b>	<b>41</b>	<b>207</b>	<b>18.7</b>	<b>19.8</b>	<b>1097</b>	<b>27.0</b>	<b>5.7</b>	Harvennus 2026
			Mänty	34	146	119	22	95	19.5	19.2	480	13.0	2.6	
			Kuusi	34	19	16	4	12	18.0	16.2	94	2.0	0.5	
			Rauduskoiv	29	145	119	16	100	18.0	21.0	523	12.0	2.6	

Kuvio	Pinta-ala, ha	Kiinteistön nimi ja tunnus, pääryhmä, kasvupaikka, maalaji, kehitysluokka, saavutettavuus ja metsikön laatu	Puustotiedot											Toimenpidesuunnitelmat kuviolla
			puulaji	ikä, v	tilavuus m <sup>3</sup> /kuvio	m <sup>3</sup> /ha	tukkia, m <sup>3</sup> /ha	kuitua, m <sup>3</sup> /ha	läpimitta, cm	pituus, m	runkoluku, kpl/ha	ppa, m <sup>2</sup> /ha	kasvu m <sup>3</sup> /ha/v	
479	0,2	KIVIHARJU I 927-405-1-453 Metsämaa Tuore kangas, vastaava suo ja mustikkaturvekangas Keskikarkea tai karkea kangasmaa 03 - Varttunut kasvatusmetsikkö Aina	<b>Yhteensä</b>	<b>40</b>	<b>34</b>	<b>215</b>	<b>84</b>	<b>128</b>	<b>22.6</b>	<b>20.5</b>	<b>676</b>	<b>23.0</b>	<b>6.0</b>	Harvennus 2026
			Kuusi	39	11	72	29	41	20.0	18.5	299	8.0	2.5	
			Rauduskoiv	41	23	143	55	87	24.0	21.5	377	15.0	3.5	
480	0,7	KIVIHARJU I 927-405-1-453 Metsämaa Tuore kangas, vastaava suo ja mustikkaturvekangas Keskikarkea tai karkea kangasmaa 03 - Varttunut kasvatusmetsikkö Kesä	<b>Yhteensä</b>	<b>46</b>	<b>118</b>	<b>159</b>	<b>69</b>	<b>88</b>	<b>22.2</b>	<b>20.2</b>	<b>518</b>	<b>17.0</b>	<b>4.6</b>	
			Mänty	46	36	49	16	32	21.0	20.5	160	5.0	1.5	
			Kuusi	46	52	70	39	31	22.5	19.0	247	8.0	2.0	
			Rauduskoiv	46	30	40	14	26	23.0	22.2	111	4.0	1.1	
481	0,4	KIVIHARJU I 927-405-1-453 Metsämaa Kuivahko kangas, vastaava suo ja puolukkaturvekangas Keskikarkea tai karkea kangasmaa E1 - Eri-ikäisrakenteinen metsikkö Aina	<b>Yhteensä</b>	<b>61</b>	<b>57</b>	<b>145</b>	<b>51</b>	<b>91</b>	<b>20.0</b>	<b>16.6</b>	<b>762</b>	<b>18.0</b>	<b>5.9</b>	
			Mänty	34	33	85	8	74	16.0	14.2	652	12.0	4.7	
			Mänty	114	23	60	42	17	28.0	21.5	110	6.0	1.2	
113	0,9	KOPUNPUISTO 927-401-1-88 Metsämaa Kuivahko kangas, vastaava suo ja puolukkaturvekangas Keskikarkea tai karkea kangasmaa 04 - Uudistuskypsä metsikkö Kesä	<b>Yhteensä</b>	<b>96</b>	<b>130</b>	<b>140</b>	<b>107</b>	<b>32</b>	<b>34.4</b>	<b>20.3</b>	<b>206</b>	<b>14.9</b>	<b>2.0</b>	
			Kuusi	40	8	8	2	6	17.0	15.9	50	1.0	0.3	
			Mänty	100	123	132	106	25	35.7	20.6	156	13.9	1.7	
114	1,4	KOPUNPUISTO 927-401-1-88 Metsämaa Kuivahko kangas, vastaava suo ja puolukkaturvekangas Karkea lajittunut maalaji 03 - Varttunut kasvatusmetsikkö Aina	<b>Yhteensä</b>	<b>79</b>	<b>237</b>	<b>171</b>	<b>104</b>	<b>65</b>	<b>27.1</b>	<b>18.7</b>	<b>441</b>	<b>19.4</b>	<b>4.6</b>	
			Mänty	60	121	87	38	48	21.4	17.5	325	10.3	3.1	
			Mänty	100	116	84	67	17	33.5	20.0	116	9.1	1.5	

Kuvio	Pinta-ala, ha	Kiinteistön nimi ja tunnus, pääryhmä, kasvupaikka, maalaji, kehitysluokka, saavutettavuus ja metsikön laatu	Puustotiedot											Toimenpidesuunnitelmat kuviolla
			puulaji	ikä, v	tilavuus m <sup>3</sup> /kuvio	m <sup>3</sup> /ha	tukkia, m <sup>3</sup> /ha	kuitua, m <sup>3</sup> /ha	läpimitta, cm	pituus, m	runkoluku, kpl/ha	ppa, m <sup>2</sup> /ha	kasvu m <sup>3</sup> /ha/v	
115	1,6	KOPUNPUISTO 927-401-1-88 Metsämaa Kuivahko kangas, vastaava suo ja puolukkaturvekangas Keskikarkea tai karkea kangasmaa 04 - Uudistuskypsä metsikkö Aina	<b>Yhteensä</b>	95	298	182	142	39	33.0	21.8	238	18.1	2.3	
			Mänty	95	298	182	142	39	33.0	21.8	238	18.1	2.3	
<b>Lisätiedot</b> ULKOILUALUE														
116	1,1	KOPUNPUISTO 927-401-1-88 Metsämaa Kuivahko kangas, vastaava suo ja puolukkaturvekangas Keskikarkea tai karkea kangasmaa 04 - Uudistuskypsä metsikkö Aina	<b>Yhteensä</b>	81	169	148	81	65	24.1	19.0	432	16.3	3.8	
			Mänty	40	48	42	10	32	19.4	16.9	198	5.1	1.7	
			Mänty	100	121	106	72	33	26.2	20.0	234	11.2	2.1	
117	1,2	KOPUNPUISTO 927-401-1-88 Metsämaa Kuivahko kangas, vastaava suo ja puolukkaturvekangas Karkea lajittunut maalaji 04 - Uudistuskypsä metsikkö Aina	<b>Yhteensä</b>	63	216	179	111	66	26.6	20.9	384	18.2	3.4	
			Mänty	65	207	172	110	61	27.1	21.3	338	17.2	3.1	
			Kuusi	30	8	7	1	5	17.8	13.9	46	1.0	0.3	
<b>Lisätiedot</b> Ulkoilualue .														
118	4,5	KOPUNPUISTO 927-401-1-88 Metsämaa Kuivahko kangas, vastaava suo ja puolukkaturvekangas Keskikarkea tai karkea kangasmaa 03 - Varttunut kasvatusmetsikkö Aina	<b>Yhteensä</b>	55	651	146	75	69	24.4	18.7	405	16.3	4.2	
			Mänty	55	651	146	75	69	24.4	18.7	405	16.3	4.2	
119	1,6	KOPUNPUISTO 927-401-1-88 Metsämaa Kuivahko kangas, vastaava suo ja puolukkaturvekangas Karkea lajittunut maalaji 04 - Uudistuskypsä metsikkö Aina	<b>Yhteensä</b>	95	430	271	190	78	27.2	22.1	505	26.2	3.7	
			Mänty	95	430	271	190	78	27.2	22.1	505	26.2	3.7	
<b>Lisätiedot</b> ULKOILUALUE , EI HAKATA.														

Kuvio	Pinta-ala, ha	Kiinteistön nimi ja tunnus, pääryhmä, kasvupaikka, maalaji, kehitysluokka, saavutettavuus ja metsikön laatu	Puustotiedot											Toimenpidesuunnitelmat kuviolla
			puulaji	ikä, v	tilavuus m <sup>3</sup> /kuvio	m <sup>3</sup> /ha	tukkia, m <sup>3</sup> /ha	kuitua, m <sup>3</sup> /ha	läpimitta, cm	pituus, m	runkoluku, kpl/ha	ppa, m <sup>2</sup> /ha	kasvu m <sup>3</sup> /ha/v	
120	6,7	KOPUNPUISTO 927-401-1-88 Metsämaa Kuivahko kangas, vastaava suo ja puolukkaturvekangas Karkea lajittunut maalaji 03 - Varttunut kasvatusmetsikkö Aina	<b>Yhteensä</b>	<b>82</b>	<b>927</b>	<b>139</b>	<b>82</b>	<b>56</b>	<b>27.5</b>	<b>20.2</b>	<b>357</b>	<b>14.6</b>	<b>2.5</b>	
			Mänty	30	281	42	5	36	17.9	16.8	231	5.1	1.9	
			Mänty	110	646	97	77	19	32.7	22.0	126	9.5	0.6	
		<b>Lisätiedot</b> Ulkoilualue												
428	3,2	KORPELA 927-440-5-53 Metsämaa Tuore kangas, vastaava suo ja mustikkaturvekangas Keskikarkea tai karkea kangasmaa 03 - Varttunut kasvatusmetsikkö Kesä	<b>Yhteensä</b>	<b>53</b>	<b>944</b>	<b>298</b>	<b>172</b>	<b>124</b>	<b>25.7</b>	<b>23.9</b>	<b>612</b>	<b>27.0</b>	<b>5.1</b>	Harvennus 2032, Ennakkoraivaus 2031
			Mänty	54	394	124	75	49	27.4	23.7	219	11.5	1.9	
			Kuusi	54	363	115	72	42	23.9	22.9	279	10.5	2.2	
			Rauduskoiv	49	187	59	26	33	25.5	26.2	114	5.0	1.0	
429	0,8	KORPELA 927-440-5-53 Metsämaa Tuore kangas, vastaava suo ja mustikkaturvekangas Turvema 04 - Uudistuskypsä metsikkö Talvi	<b>Yhteensä</b>	<b>56</b>	<b>245</b>	<b>297</b>	<b>185</b>	<b>110</b>	<b>27.4</b>	<b>25.1</b>	<b>527</b>	<b>26.0</b>	<b>3.0</b>	Pienaukkohakkuu 2032, Taimikonharvennus 2033
			Mänty	59	19	23	12	10	27.0	25.0	40	2.0	0.2	
			Kuusi	59	164	199	151	47	28.5	25.5	324	17.0	1.9	
			Hieskoivu	49	62	75	22	53	25.0	24.0	163	7.0	0.9	
430	7,1	KORPELA 927-440-5-53 Metsämaa Tuore kangas, vastaava suo ja mustikkaturvekangas Turvema 03 - Varttunut kasvatusmetsikkö Talvi	<b>Yhteensä</b>	<b>59</b>	<b>1573</b>	<b>223</b>	<b>88</b>	<b>132</b>	<b>21.8</b>	<b>20.1</b>	<b>710</b>	<b>23.5</b>	<b>3.0</b>	
			Mänty	59	1478	210	87	120	21.9	20.1	647	22.0	2.7	
			Kuusi	59	28	4	1	3	21.5	18.5	23	0.5	0.1	
			Hieskoivu	54	67	10	1	8	19.5	20.8	40	1.0	0.2	
430.1	0,5	KORPELA 927-440-5-53 Metsämaa Tuore kangas, vastaava suo ja mustikkaturvekangas Keskikarkea tai karkea kangasmaa 03 - Varttunut kasvatusmetsikkö Talvi	<b>Yhteensä</b>	<b>57</b>	<b>104</b>	<b>229</b>	<b>104</b>	<b>122</b>	<b>22.2</b>	<b>20.2</b>	<b>717</b>	<b>24.0</b>	<b>5.2</b>	
			Mänty	59	79	174	87	85	23.0	20.5	484	18.0	3.9	
			Kuusi	49	17	36	15	21	20.0	18.8	153	4.0	0.9	
			Hieskoivu	49	8	18	2	16	19.0	20.0	80	2.0	0.4	

Kuvio	Pinta-ala, ha	Kiinteistön nimi ja tunnus, pääryhmä, kasvupaikka, maalaji, kehitysluokka, saavutettavuus ja metsikön laatu	Puustotiedot											Toimenpidesuunnitelmat kuviolla
			puulaji	ikä, v	tilavuus m <sup>3</sup> /kuvio	m <sup>3</sup> /ha	tukkia, m <sup>3</sup> /ha	kuitua, m <sup>3</sup> /ha	läpimitta, cm	pituus, m	runkoluku, kpl/ha	ppa, m <sup>2</sup> /ha	kasvu m <sup>3</sup> /ha/v	
431	0,8	KORPELA 927-440-5-53 Metsämaa Tuore kangas, vastaava suo ja mustikkaturvekangas Keskikarkea tai karkea kangasmaa 03 - Varttunut kasvatusmetsikkö Talvi ja kuiva kesä	<b>Yhteensä</b>	<b>58</b>	<b>233</b>	<b>285</b>	<b>169</b>	<b>113</b>	<b>26.0</b>	<b>24.7</b>	<b>544</b>	<b>25.0</b>	<b>4.8</b>	Avohakkuu 2032, Uudistusalan raivaus 2032, Rauduskoivun istutus 2033, Laikkumätästys 2033, Taimikonharvennus 2039
			Mänty	49	83	102	52	49	25.5	24.5	196	9.0	1.7	
			Kuusi	69	102	125	90	34	26.0	24.0	245	11.0	2.2	
			Rauduskoiv	49	48	59	28	31	27.0	26.5	103	5.0	0.9	
432	0,9	KORPELA 927-440-5-53 Metsämaa Tuore kangas, vastaava suo ja mustikkaturvekangas Turvemaa 03 - Varttunut kasvatusmetsikkö Talvi	<b>Yhteensä</b>	<b>45</b>	<b>104</b>	<b>119</b>	<b>26</b>	<b>89</b>	<b>20.2</b>	<b>20.5</b>	<b>726</b>	<b>12.6</b>	<b>1.1</b>	
			Kuusi	15	5	6	0	3	8.0	6.5	400	1.6	0.1	
			Hieskoivu	49	98	113	26	86	22.0	22.5	326	11.0	1.0	
		<b>Erityispiirteet</b> Vaihtumisvyöhyke-Muu arvokas elinympäristö  <b>Lisätiedot</b> Korpivyöhyke lähteen ympärillä.												
433	1,1	KORPELA 927-440-5-53 Metsämaa Tuore kangas, vastaava suo ja mustikkaturvekangas Turvemaa 03 - Varttunut kasvatusmetsikkö Talvi	<b>Yhteensä</b>	<b>44</b>	<b>313</b>	<b>277</b>	<b>66</b>	<b>207</b>	<b>20.8</b>	<b>18.9</b>	<b>1220</b>	<b>32.0</b>	<b>4.6</b>	
			Kuusi	20	52	46	4	40	15.0	10.5	600	9.0	0.8	
			Hieskoivu	54	260	231	62	166	23.0	22.2	620	23.0	3.8	
434	0,6	KORPELA 927-440-5-53 Metsämaa Lehtomainen kangas, vastaava suo ja ruohoturvekangas Keskikarkea tai karkea kangasmaa 02 - Nuori kasvatusmetsikkö Talvi	<b>Yhteensä</b>	<b>15</b>	<b>88</b>	<b>141</b>	<b>3</b>	<b>127</b>	<b>13.5</b>	<b>13.1</b>	<b>2000</b>	<b>22.9</b>	<b>21.0</b>	Ensiharvennus 2026, Ennakkoraivaus 2025
			Kuusi	13	7	11	0	8	10.0	8.0	400	2.6	1.6	
			Rauduskoiv	15	81	130	3	119	14.0	13.8	1600	20.3	19.4	

Kuvio	Pinta-ala, ha	Kiinteistön nimi ja tunnus, pääryhmä, kasvupaikka, maalaji, kehitysluokka, saavutettavuus ja metsikön laatu	Puustotiedot											Toimenpide-suunnitelmat kuviolla
			puulaji	ikä, v	tilavuus m <sup>3</sup> /kuvio	m <sup>3</sup> /ha	tukkia, m <sup>3</sup> /ha	kuitua, m <sup>3</sup> /ha	läpimitta, cm	pituus, m	runkoluku, kpl/ha	ppa, m <sup>2</sup> /ha	kasvu m <sup>3</sup> /ha/v	
435	0,2	KORPELA 927-440-5-53 Metsämaa Lehtomainen kangas, vastaava suo ja ruohoturvekangas Keskikarkea tai karkea kangasmaa 03 - Varttunut kasvatusmetsikkö Kesä Kehityskelpoinen: tyydyttävä: ylitiheä, hoitamaton	<b>Yhteensä</b>	<b>30</b>	<b>82</b>	<b>343</b>	<b>87</b>	<b>246</b>	<b>18.4</b>	<b>17.6</b>	<b>2150</b>	<b>40.8</b>	<b>12.0</b>	Harvennus 2026
			Kuusi	24	41	170	14	147	14.5	13.0	1800	25.8	10.2	
			Rauduskoiv	39	42	173	73	99	25.0	25.5	350	15.0	1.8	
436	0,1	KORPELA 927-440-5-53 Metsämaa Lehtomainen kangas, vastaava suo ja ruohoturvekangas Kivinen keskikarkea tai karkea kangasmaa  02 - Nuori kasvatusmetsikkö Kesä	<b>Yhteensä</b>	<b>15</b>	<b>13</b>	<b>111</b>	<b>3</b>	<b>102</b>	<b>14.0</b>	<b>13.5</b>	<b>1400</b>	<b>17.8</b>	<b>12.5</b>	Harvennus 2028
			Rauduskoiv	15	13	111	3	102	14.0	13.5	1400	17.8	12.5	
437	0,4	KORPELA 927-440-5-53 Metsämaa Lehtomainen kangas, vastaava suo ja ruohoturvekangas Hienoainesmoreeni 04 - Uudistus kypsä metsikkö Kesä	<b>Yhteensä</b>	<b>69</b>	<b>98</b>	<b>252</b>	<b>133</b>	<b>117</b>	<b>29.0</b>	<b>25.2</b>	<b>394</b>	<b>23.0</b>	<b>3.9</b>	Avohakkuu 2028, Uudistusalan raivaus 2028, Laikkumätästys 2029, Rauduskoivun istutus 2029, Taimikonharvennus 2035
			Rauduskoiv	69	98	252	133	117	29.0	25.2	394	23.0	3.9	
53	0,5	KOTKANRINNE 927-416-3-267 Metsämaa Kuivahko kangas, vastaava suo ja puolukaturvekangas Keskikarkea tai karkea kangasmaa 02 - Nuori kasvatusmetsikkö Kesä	<b>Yhteensä</b>	<b>33</b>	<b>118</b>	<b>229</b>	<b>55</b>	<b>167</b>	<b>18.9</b>	<b>16.5</b>	<b>1550</b>	<b>28.8</b>	<b>6.8</b>	
			Mänty	20	27	52	1	48	13.9	11.6	689	8.6	3.0	
			Rauduskoiv	20	34	66	4	59	15.7	17.2	568	8.1	1.7	
			Mänty	51	52	102	47	53	24.8	19.3	264	11.1	2.0	
			Rauduskoiv	51	5	10	3	7	21.8	21.5	29	1.0	0.1	
<b>Lisätiedot</b> Rata-alueen suojapuustoa. Tarvittaessa poimintahakkuuta.														

Kuvio	Pinta-ala, ha	Kiinteistön nimi ja tunnus, pääryhmä, kasvupaikka, maalaji, kehitysluokka, saavutettavuus ja metsikön laatu	Puustotiedot											Toimenpidesuunnitelmat kuviolla
			puulaji	ikä, v	tilavuus m <sup>3</sup> /kuvio	m <sup>3</sup> /ha	tukkia, m <sup>3</sup> /ha	kuitua, m <sup>3</sup> /ha	läpimitta, cm	pituus, m	runkoluku, kpl/ha	ppa, m <sup>2</sup> /ha	kasvu m <sup>3</sup> /ha/v	
55	0,2	KOTKANRINNE 927-416-3-267 Metsämaa Tuore kangas, vastaava suo ja mustikkaturvekangas Keskikarkea tai karkea kangasmaa 03 - Varttunut kasvatusmetsikkö Kesä	<b>Yhteensä</b>	<b>54</b>	<b>43</b>	<b>220</b>	<b>123</b>	<b>95</b>	<b>24.8</b>	<b>22.1</b>	<b>530</b>	<b>21.2</b>	<b>4.6</b>	
			Kuusi	45	25	130	74	55	23.4	20.6	374	13.1	3.0	
			Mänty	81	7	34	22	12	26.5	24.2	59	3.0	0.5	
			Rauduskoiv	61	11	56	27	29	27.3	24.7	97	5.1	1.1	
56	0,6	KOTKANRINNE 927-416-3-267 Metsämaa Kuivahko kangas, vastaava suo ja puolukkaturvekangas Kivinen karkea moreeni Y1 - Ylispuustoinen taimikko Aina Kehityskelpoinen: tyydyttävä: ylitiheä, hoitamaton	<b>Yhteensä</b>	<b>59</b>	<b>28</b>	<b>48</b>	<b>33</b>	<b>8</b>	<b>25.2</b>	<b>16.9</b>	<b>2522</b>	<b>6.0</b>	<b>2.0</b>	Taimikonharvennus 2024
			Mänty	8	1	2	0	0	2.6	3.3	1193	0.6	0.7	
			Kuusi	8	0	0	0	0	1.6	2.8	400	0.1	0.2	
			Rauduskoiv	8	3	4	0	0	5.1	5.6	889	1.3	0.6	
56.1	0,5	KOTKANRINNE 927-416-3-267 Kitumaa Kuiva kangas, vastaava suo ja varputurvekangas Kallio tai kivikko  Aina	<b>Yhteensä</b>	<b>50</b>	<b>37</b>	<b>70</b>	<b>4</b>	<b>64</b>	<b>17.0</b>	<b>14.0</b>	<b>488</b>	<b>10.0</b>	<b>1.0</b>	
			Mänty	50	37	70	4	64	17.0	14.0	488	10.0	1.0	
398	0,2	KUKKOINHARJU 927-440-4-97 Metsämaa Tuore kangas, vastaava suo ja mustikkaturvekangas Keskikarkea tai karkea kangasmaa 03 - Varttunut kasvatusmetsikkö Aina	<b>Yhteensä</b>	<b>46</b>	<b>38</b>	<b>237</b>	<b>129</b>	<b>105</b>	<b>22.5</b>	<b>20.0</b>	<b>748</b>	<b>24.2</b>	<b>5.8</b>	Harvennus 2030
			Kuusi	46	38	237	129	105	22.5	20.0	748	24.2	5.8	





Kuvio	Pinta-ala, ha	Kiinteistön nimi ja tunnus, pääryhmä, kasvupaikka, maalaji, kehitysluokka, saavutettavuus ja metsikön laatu	Puustotiedot											Toimenpidesuunnitelmat kuviolla
			puulaji	ikä, v	tilavuus m <sup>3</sup> /kuvio	m <sup>3</sup> /ha	tukkia, m <sup>3</sup> /ha	kuitua, m <sup>3</sup> /ha	läpimitta, cm	pituus, m	runkoluku, kpl/ha	ppa, m <sup>2</sup> /ha	kasvu m <sup>3</sup> /ha/v	
403	0,8	KUKKOINHARJU 927-440-4-97 Metsämaa Tuore kangas, vastaava suo ja mustikkaturvekangas Turvema 04 - Uudistus kypsä metsikkö Talvi Kehityskelpoinen: tyydyttävä: ylitiheä, hoitamaton	<b>Yhteensä</b>	<b>65</b>	<b>309</b>	<b>369</b>	<b>131</b>	<b>233</b>	<b>22.1</b>	<b>21.9</b>	<b>1079</b>	<b>35.7</b>	<b>3.5</b>	Harvennus 2025
			Mänty	65	18	21	10	11	23.4	22.1	51	2.0	0.2	
			Kuusi	65	105	126	74	51	23.1	20.6	360	12.6	1.5	
			Hieskoivu	65	186	223	47	172	21.3	22.6	668	21.1	1.8	
404	0,3	KUKKOINHARJU 927-440-4-97 Metsämaa Tuore kangas, vastaava suo ja mustikkaturvekangas Turvema 04 - Uudistus kypsä metsikkö Talvi	<b>Yhteensä</b>	<b>45</b>	<b>41</b>	<b>154</b>	<b>40</b>	<b>113</b>	<b>24.3</b>	<b>20.1</b>	<b>426</b>	<b>17.2</b>	<b>2.7</b>	
			Hieskoivu	45	41	154	40	113	24.3	20.1	426	17.2	2.7	
405	0,9	KUKKOINHARJU 927-440-4-97 Metsämaa Tuore kangas, vastaava suo ja mustikkaturvekangas Multama 03 - Varttunut kasvatusmetsikkö Talvi Tyydyttävä	<b>Yhteensä</b>	<b>41</b>	<b>111</b>	<b>124</b>	<b>18</b>	<b>102</b>	<b>17.8</b>	<b>16.5</b>	<b>908</b>	<b>16.4</b>	<b>4.3</b>	
			Rauduskoiv	51	33	37	16	21	24.9	20.3	95	4.1	1.1	
			Hieskoivu	41	53	60	3	55	16.5	15.7	427	8.2	2.0	
			Haapa	31	8	9	0	9	17.5	18.2	47	1.0	0.3	
			Harmaalepp	31	17	19	0	17	12.0	12.8	339	3.1	0.9	
406	0,1	KUKKOINHARJU 927-440-4-97 Metsämaa Tuore kangas, vastaava suo ja mustikkaturvekangas Multama T2 - Taimikko yli 1,3 m Talvi Kehityskelpoinen: tyydyttävä: ylitiheä, hoitamaton	<b>Yhteensä</b>	<b>16</b>	<b>2</b>	<b>22</b>	<b>0</b>	<b>2</b>	<b>5.3</b>	<b>6.8</b>	<b>3733</b>	<b>6.1</b>	<b>7.7</b>	
			Haapa	16	1	9	0	0	4.6	7.9	1764	2.3	3.3	
			Harmaalepp	16	1	13	0	2	5.7	6.1	1969	3.8	4.4	
		<b>Lisätiedot</b> Tienvierustan lepikkoa												

Kuvio	Pinta-ala, ha	Kiinteistön nimi ja tunnus, pääryhmä, kasvupaikka, maalaji, kehitysluokka, saavutettavuus ja metsikön laatu	Puustotiedot											Toimenpidesuunnitelmat kuviolla
			puulaji	ikä, v	tilavuus m <sup>3</sup> /kuvio	m <sup>3</sup> /ha	tukkia, m <sup>3</sup> /ha	kuitua, m <sup>3</sup> /ha	läpimitta, cm	pituus, m	runkoluku, kpl/ha	ppa, m <sup>2</sup> /ha	kasvu m <sup>3</sup> /ha/v	
407	0,8	KUKKOINHARJU 927-440-4-97 Metsämaa Lehtomainen kangas, vastaava suo ja ruohoturvekangas Keskikarkea tai karkea kangasmaa 03 - Varttunut kasvatusmetsikkö Talvi ja kuiva kesä	<b>Yhteensä</b>	<b>50</b>	<b>247</b>	<b>300</b>	<b>167</b>	<b>130</b>	<b>24.3</b>	<b>22.0</b>	<b>745</b>	<b>28.4</b>	<b>9.4</b>	Avohakkuu 2033, Uudistusalan raivaus 2033, Rauduskoivun istutus 2034, Laikkumätästys 2034, Mekaaninen heinäntorjunta 2035, Taimikonharvennus 2041
			Hieskoivu	41	30	36	7	29	21.9	22.0	107	3.6	1.0	
			Kuusi	51	217	264	160	101	24.7	22.0	638	24.8	8.4	
408	0,7	KUKKOINHARJU 927-440-4-97 Metsämaa Tuore kangas, vastaava suo ja mustikkaturvekangas Keskikarkea tai karkea kangasmaa 04 - Uudistuskypsä metsikkö Talvi ja kuiva kesä	<b>Yhteensä</b>	<b>71</b>	<b>180</b>	<b>275</b>	<b>201</b>	<b>72</b>	<b>27.4</b>	<b>24.0</b>	<b>479</b>	<b>24.2</b>	<b>4.6</b>	Avohakkuu 2028, Uudistusalan raivaus 2028, Laikkumätästys 2029, Kuusen istutus 2029, Männyn istutus 2029, Taimikon varhaisperkaus 2033, Taimikonharvennus 2041
			Mänty	71	34	52	38	14	29.4	24.8	73	4.5	0.8	
			Kuusi	71	133	202	152	49	26.9	23.8	370	17.7	3.6	
			Rauduskoiv	71	14	21	11	9	27.7	23.6	36	2.0	0.2	
409	0,3	KUKKOINHARJU 927-440-4-97 Metsämaa Tuore kangas, vastaava suo ja mustikkaturvekangas Keskikarkea tai karkea kangasmaa E1 - Eri-ikäisrakenteinen metsikkö Talvi ja kuiva kesä	<b>Yhteensä</b>	<b>35</b>	<b>48</b>	<b>189</b>	<b>48</b>	<b>134</b>	<b>18.8</b>	<b>17.6</b>	<b>2029</b>	<b>21.7</b>	<b>8.9</b>	Poimintahakkuu 2030
			Kuusi	11	1	3	0	0	3.7	3.9	1188	1.1	0.8	
			Mänty	35	13	52	9	42	18.5	17.2	261	6.2	2.3	
			Kuusi	30	19	76	12	61	17.1	17.8	406	8.3	3.8	
			Rauduskoiv	30	7	26	5	20	20.0	18.5	111	3.1	1.2	
			Mänty	91	3	10	8	2	38.7	21.9	9	1.0	0.1	
			Kuusi	51	6	22	14	9	23.4	22.3	54	2.0	0.7	

Kuvio	Pinta-ala, ha	Kiinteistön nimi ja tunnus, pääryhmä, kasvupaikka, maalaji, kehitysluokka, saavutettavuus ja metsikön laatu	Puustotiedot											Toimenpide-suunnitelmat kuviolla
			puulaji	ikä, v	tilavuus m <sup>3</sup> /kuvio	m <sup>3</sup> /ha	tukkia, m <sup>3</sup> /ha	kuitua, m <sup>3</sup> /ha	läpimitta, cm	pituus, m	runkoluku, kpl/ha	ppa, m <sup>2</sup> /ha	kasvu m <sup>3</sup> /ha/v	
410	0,3	KUKKOINHARJU 927-440-4-97 Metsämaa Tuore kangas, vastaava suo ja mustikkaturvekangas Keskikarkea tai karkea kangasmaa 02 - Nuori kasvatusmetsikkö Talvi ja kuiva kesä	<b>Yhteensä</b>	<b>20</b>	<b>35</b>	<b>104</b>	<b>2</b>	<b>88</b>	<b>11.7</b>	<b>11.4</b>	<b>2178</b>	<b>17.8</b>	<b>13.8</b>	Ensiharvennus 2030, Ennakkoraivaus 2029
			Kuusi	21	28	83	2	71	12.0	11.2	1595	14.2	11.2	
			Hieskoivu	16	7	21	0	17	10.3	12.2	583	3.6	2.6	
411	0,5	KUKKOINHARJU 927-440-4-97 Metsämaa Tuore kangas, vastaava suo ja mustikkaturvekangas Keskikarkea tai karkea kangasmaa 03 - Varttunut kasvatusmetsikkö Talvi ja kuiva kesä Kehityskelpoinen: tyydyttävä: ylitiheä, hoitamaton	<b>Yhteensä</b>	<b>49</b>	<b>160</b>	<b>306</b>	<b>139</b>	<b>161</b>	<b>21.2</b>	<b>19.8</b>	<b>1083</b>	<b>31.4</b>	<b>8.0</b>	Harvennus 2024
			Kuusi	41	84	160	59	98	19.6	18.6	685	17.2	4.9	
			Kuusi	61	66	126	76	48	23.3	21.2	343	12.2	2.6	
			Hieskoivu	51	5	9	2	7	21.6	19.4	30	1.0	0.2	
			Haapa	51	6	11	3	8	23.5	22.6	25	1.0	0.3	
413	0,9	KUKKOINHARJU 927-440-4-97 Metsämaa Tuore kangas, vastaava suo ja mustikkaturvekangas Keskikarkea tai karkea kangasmaa 04 - Uudistuskypsä metsikkö Aina	<b>Yhteensä</b>	<b>68</b>	<b>203</b>	<b>231</b>	<b>132</b>	<b>96</b>	<b>23.8</b>	<b>19.5</b>	<b>699</b>	<b>24.8</b>	<b>5.4</b>	
			Kuusi	41	89	101	43	57	20.4	17.8	436	11.6	3.2	
			Mänty	91	114	130	89	39	26.8	20.9	263	13.2	2.2	
		<b>Lisätiedot</b> Harjumetsää, ei hakata												
414	0,6	KUKKOINHARJU 927-440-4-97 Metsämaa Kuivahko kangas, vastaava suo ja puolukaturvekangas Keskikarkea tai karkea kangasmaa 04 - Uudistuskypsä metsikkö Aina	<b>Yhteensä</b>	<b>66</b>	<b>106</b>	<b>191</b>	<b>125</b>	<b>65</b>	<b>28.2</b>	<b>21.4</b>	<b>421</b>	<b>19.0</b>	<b>2.8</b>	
			Mänty	81	65	116	90	26	33.7	23.3	135	10.9	1.4	
			Kuusi	46	42	75	35	39	20.8	18.9	286	8.1	1.4	
		<b>Lisätiedot</b> Runsaasti maalahopuuta												

Kuvio	Pinta-ala, ha	Kiinteistön nimi ja tunnus, pääryhmä, kasvupaikka, maalaji, kehitysluokka, saavutettavuus ja metsikön laatu	Puustotiedot											Toimenpide-suunnitelmat kuviolla
			puulaji	ikä, v	tilavuus m <sup>3</sup> /kuvio	m <sup>3</sup> /ha	tukkia, m <sup>3</sup> /ha	kuitua, m <sup>3</sup> /ha	läpimitta, cm	pituus, m	runkoluku, kpl/ha	ppa, m <sup>2</sup> /ha	kasvu m <sup>3</sup> /ha/v	
415	0,4	KUKKOINHARJU 927-440-4-97 Metsämaa Tuore kangas, vastaava suo ja mustikkaturvekangas Keskikarkea tai karkea kangasmaa 04 - Uudistuskypsä metsikkö Kesä	<b>Yhteensä</b>	<b>83</b>	<b>116</b>	<b>314</b>	<b>262</b>	<b>51</b>	<b>31.8</b>	<b>24.9</b>	<b>417</b>	<b>27.2</b>	<b>4.3</b>	Avohakkuu 2024, Uudistusalan raivaus 2024, Laikkumätästys 2025, Kuusen istutus 2025, Männyn istutus 2025, Taimikon varhaisperkaus 2029, Taimikonharvennus 2037
			Mänty	101	11	31	24	6	45.9	23.0	18	3.0	0.1	
			Kuusi	81	105	284	238	45	30.1	25.1	399	24.2	4.2	
416	1,0	KUKKOINHARJU 927-440-4-97 Metsämaa Tuore kangas, vastaava suo ja mustikkaturvekangas Keskikarkea tai karkea kangasmaa T2 - Taimikko yli 1,3 m Talvi	<b>Yhteensä</b>	<b>16</b>	<b>30</b>	<b>29</b>	<b>0</b>	<b>15</b>	<b>7.9</b>	<b>7.3</b>	<b>1989</b>	<b>7.2</b>	<b>6.3</b>	
			Mänty	16	4	4	0	3	8.8	7.7	199	1.0	0.8	
			Kuusi	16	22	21	0	11	8.0	7.3	1396	5.2	4.5	
			Hieskoivu	16	4	4	0	1	6.6	7.0	394	1.0	1.0	
417	0,5	KUKKOINHARJU 927-440-4-97 Metsämaa Kuivahko kangas, vastaava suo ja puolukkaturvekangas Kivinen keskikarkea tai karkea kangasmaa  02 - Nuori kasvatusmetsikkö Talvi ja kuiva kesä	<b>Yhteensä</b>	<b>21</b>	<b>49</b>	<b>107</b>	<b>1</b>	<b>96</b>	<b>13.1</b>	<b>10.4</b>	<b>1789</b>	<b>19.3</b>	<b>10.2</b>	Ennakkoraivaus 2028
			Mänty	21	49	107	1	96	13.1	10.4	1789	19.3	10.2	
		<b>Lisätiedot</b> Alueella kulkee viemäri linja.												
418	0,4	KUKKOINHARJU 927-440-4-97 Metsämaa Kuivahko kangas, vastaava suo ja puolukkaturvekangas Kivinen keskikarkea tai karkea kangasmaa  03 - Varttunut kasvatusmetsikkö Kesä	<b>Yhteensä</b>	<b>54</b>	<b>128</b>	<b>303</b>	<b>177</b>	<b>122</b>	<b>23.6</b>	<b>20.3</b>	<b>894</b>	<b>31.1</b>	<b>4.2</b>	Harvennus 2024
			Kuusi	51	119	281	159	118	23.0	20.0	869	29.1	4.0	
			Mänty	91	10	23	18	4	32.4	24.6	25	2.0	0.2	

Kuvio	Pinta-ala, ha	Kiinteistön nimi ja tunnus, pääryhmä, kasvupaikka, maalaji, kehitysluokka, saavutettavuus ja metsikön laatu	Puustotiedot											Toimenpide-suunnitelmat kuviolla
			puulaji	ikä, v	tilavuus m <sup>3</sup> /kuvio	m <sup>3</sup> /ha	tukkia, m <sup>3</sup> /ha	kuitua, m <sup>3</sup> /ha	läpimitta, cm	pituus, m	runkoluku, kpl/ha	ppa, m <sup>2</sup> /ha	kasvu m <sup>3</sup> /ha/v	
419	0,3	KUKKOINHARJU 927-440-4-97 Metsämaa Kuivahko kangas, vastaava suo ja puolukkaturvekangas Kivinen keskikarkea tai karkea kangasmaa  02 - Nuori kasvatusmetsikkö Talvi ja kuiva kesä	<b>Yhteensä</b>	<b>21</b>	<b>35</b>	<b>103</b>	<b>1</b>	<b>92</b>	<b>12.8</b>	<b>10.8</b>	<b>1789</b>	<b>18.2</b>	<b>10.0</b>	Ensiharvennus 2029, Ennakkoraivaus 2028
			Mänty	21	30	90	1	80	12.7	10.7	1592	15.9	8.9	
			Kuusi	21	4	13	1	12	13.5	11.2	197	2.3	1.1	
419.1	0,2	KUKKOINHARJU 927-440-4-97 Metsämaa Tuore kangas, vastaava suo ja mustikkaturvekangas Keskikarkea tai karkea kangasmaa 04 - Uudistuskypsä metsikkö Talvi ja kuiva kesä	<b>Yhteensä</b>	<b>61</b>	<b>65</b>	<b>307</b>	<b>249</b>	<b>57</b>	<b>31.0</b>	<b>24.9</b>	<b>435</b>	<b>26.8</b>	<b>4.9</b>	Harvennus 2024
			Kuusi	61	60	285	236	48	30.9	24.9	410	24.8	4.6	
			Rauduskoiv	61	5	22	13	9	32.2	25.4	25	2.0	0.3	
		<b>Lisätiedot</b> Sähkölinjan reunapuustoa												
420	1,4	KUKKOINHARJU 927-440-4-97 Kitumaa Kalliomaata ja hietikko Kallio tai kivikko  Aina Ei määritelty	<b>Yhteensä</b>	<b>88</b>	<b>187</b>	<b>129</b>	<b>23</b>	<b>105</b>	<b>24.0</b>	<b>16.9</b>	<b>440</b>	<b>16.0</b>	<b>0.5</b>	
			Kuusi	41	10	7	1	5	17.6	14.1	47	1.0	0.1	
			Rauduskoiv	31	9	7	0	6	14.8	13.8	65	1.0	0.1	
			Mänty	95	168	116	22	93	25.1	17.3	328	14.0	0.3	
		<b>Erityispiirteet</b> Merkitystä lähimaisemassa  <b>Lisätiedot</b> KITUMAA. MAISEMAKALLIO.EI HAKKUUTA.												
421	2,4	KUKKOINHARJU 927-440-4-97 Metsämaa Tuore kangas, vastaava suo ja mustikkaturvekangas Keskikarkea tai karkea kangasmaa 03 - Varttunut kasvatusmetsikkö Kesä	<b>Yhteensä</b>	<b>39</b>	<b>451</b>	<b>188</b>	<b>64</b>	<b>122</b>	<b>21.8</b>	<b>19.5</b>	<b>634</b>	<b>20.4</b>	<b>6.4</b>	
			Mänty	40	228	95	28	65	21.1	18.4	352	10.7	3.3	
			Kuusi	40	68	28	14	14	21.8	19.1	97	3.0	0.8	
			Rauduskoiv	37	155	65	22	42	22.9	21.3	185	6.7	2.3	

Kuvio	Pinta-ala, ha	Kiinteistön nimi ja tunnus, pääryhmä, kasvupaikka, maalaji, kehitysluokka, saavutettavuus ja metsikön laatu	Puustotiedot											Toimenpidesuunnitelmat kuviolla
			puulaji	ikä, v	tilavuus m <sup>3</sup> /kuvio	m <sup>3</sup> /ha	tukkia, m <sup>3</sup> /ha	kuitua, m <sup>3</sup> /ha	läpimitta, cm	pituus, m	runkoluku, kpl/ha	ppa, m <sup>2</sup> /ha	kasvu m <sup>3</sup> /ha/v	
422	1,0	KUKKOINHARJU 927-440-4-97 Metsämaa Tuore kangas, vastaava suo ja mustikkaturvekangas Kivinen keskikarkea tai karkea kangasmaa  03 - Varttunut kasvatusmetsikkö Kesä	<b>Yhteensä</b>	<b>46</b>	<b>170</b>	<b>174</b>	<b>54</b>	<b>117</b>	<b>21.2</b>	<b>20.7</b>	<b>583</b>	<b>17.9</b>	<b>4.7</b>	
			Mänty	40	13	13	4	9	22.2	18.1	43	1.5	0.4	
			Kuusi	47	39	40	21	18	22.0	19.9	128	4.1	1.0	
			Rauduskoiv	47	118	121	30	90	20.8	21.3	412	12.3	3.3	
423	1,3	KUKKOINHARJU 927-440-4-97 Metsämaa Kuivahko kangas, vastaava suo ja puolukkaturvekangas Kivinen keskikarkea tai karkea kangasmaa  03 - Varttunut kasvatusmetsikkö Aina	<b>Yhteensä</b>	<b>41</b>	<b>255</b>	<b>197</b>	<b>49</b>	<b>145</b>	<b>19.8</b>	<b>18.2</b>	<b>826</b>	<b>22.2</b>	<b>4.1</b>	Harvennus 2033
			Mänty	41	221	170	44	124	20.0	18.2	698	19.2	3.5	
			Kuusi	41	11	8	2	6	17.6	16.2	47	1.0	0.2	
			Rauduskoiv	41	24	18	3	15	18.9	19.3	81	2.0	0.4	
		<b>Lisätiedot</b> Muutama järeä ylispuumänty												
424	0,6	KUKKOINHARJU 927-440-4-97 Kitumaa Kalliomaata ja hietikko Kallio tai kivikko  Aina Ei määritelty	<b>Yhteensä</b>	<b>88</b>	<b>65</b>	<b>106</b>	<b>15</b>	<b>89</b>	<b>19.2</b>	<b>15.3</b>	<b>556</b>	<b>14.0</b>	<b>0.4</b>	
			Mänty	91	61	99	14	83	19.4	15.4	500	13.0	0.3	
			Kuusi	51	4	7	1	6	16.2	13.4	56	1.0	0.1	
		<b>Erityispiirteet</b> Merkitystä lähimaisemassa  <b>Lisätiedot</b> KALLIOLAKIALUE, MAISEMA-ALUE. EI HAKKUUTA.												
425	0,4	KUKKOINHARJU 927-440-4-97 Metsämaa Tuore kangas, vastaava suo ja mustikkaturvekangas Keskikarkea tai karkea kangasmaa T2 - Taimikko yli 1,3 m Kesä	<b>Yhteensä</b>	<b>12</b>	<b>7</b>	<b>19</b>	<b>0</b>	<b>6</b>	<b>6.3</b>	<b>6.6</b>	<b>2189</b>	<b>5.1</b>	<b>5.8</b>	
			Kuusi	12	5	12	0	3	6.1	5.7	1595	3.5	3.7	
			Rauduskoiv	12	3	7	0	3	6.7	8.6	594	1.6	2.1	

Kuvio	Pinta-ala, ha	Kiinteistön nimi ja tunnus, pääryhmä, kasvupaikka, maalaji, kehitysluokka, saavutettavuus ja metsikön laatu	Puustotiedot											Toimenpidesuunnitelmat kuviolla
			puulaji	ikä, v	tilavuus m <sup>3</sup> /kuvio	m <sup>3</sup> /ha	tukkia, m <sup>3</sup> /ha	kuitua, m <sup>3</sup> /ha	läpimitta, cm	pituus, m	runkoluku, kpl/ha	ppa, m <sup>2</sup> /ha	kasvu m <sup>3</sup> /ha/v	
427	0,8	KUKKOINHARJU 927-440-4-97 Metsämaa Tuore kangas, vastaava suo ja mustikkaturvekangas Keskikarkea tai karkea kangasmaa 04 - Uudistuskypsä metsikkö Talvi ja kuiva kesä	<b>Yhteensä</b>	<b>66</b>	<b>249</b>	<b>298</b>	<b>202</b>	<b>94</b>	<b>29.7</b>	<b>26.1</b>	<b>426</b>	<b>25.0</b>	<b>4.0</b>	Avohakkuu 2024, Uudistusalan raivaus 2024, Laikkumätästys 2025, Rauduskoivun istutus 2025, Mekaaninen heinäntorjunta 2026, Taimikonharvennus 2033
			Mänty	66	25	30	24	7	35.4	29.0	25	2.3	0.3	
			Kuusi	66	118	142	109	31	27.9	23.8	249	12.6	2.4	
			Rauduskoiv	66	105	126	69	56	30.7	28.2	152	10.1	1.3	
428	0,6	KUKKOINHARJU 927-440-4-97 Metsämaa Kuivahko kangas, vastaava suo ja puolukkaturvekangas Keskikarkea tai karkea kangasmaa 03 - Varttunut kasvatusmetsikkö Kesä	<b>Yhteensä</b>	<b>66</b>	<b>130</b>	<b>217</b>	<b>119</b>	<b>95</b>	<b>23.3</b>	<b>18.8</b>	<b>679</b>	<b>24.2</b>	<b>3.8</b>	
			Mänty	71	100	168	98	69	24.3	19.4	448	18.2	2.9	
			Kuusi	51	29	49	22	27	20.2	16.8	231	6.0	0.9	
		<b>Erityispiirteet</b> Jyrkäne-Metsälain tärkeä elinympäristö, Merkitystä lähimaisemassa												
438	3,6	Kukkoipuisto 927-447-1-130 Metsämaa Lehtomainen kangas, vastaava suo ja ruohoturvekangas Keskikarkea tai karkea kangasmaa 04 - Uudistuskypsä metsikkö Talvi	<b>Yhteensä</b>	<b>38</b>	<b>980</b>	<b>275</b>	<b>56</b>	<b>216</b>	<b>23.0</b>	<b>22.5</b>	<b>736</b>	<b>27.0</b>	<b>6.3</b>	
			Hieskoivu	38	980	275	56	216	23.0	22.5	736	27.0	6.3	
438.1	1,0	Kukkoipuisto 927-447-1-130 Metsämaa Lehtomainen kangas, vastaava suo ja ruohoturvekangas Multamaa 04 - Uudistuskypsä metsikkö Talvi	<b>Yhteensä</b>	<b>56</b>	<b>292</b>	<b>295</b>	<b>92</b>	<b>200</b>	<b>25.0</b>	<b>23.5</b>	<b>642</b>	<b>28.0</b>	<b>5.5</b>	
			Hieskoivu	56	292	295	92	200	25.0	23.5	642	28.0	5.5	
		<b>Lisätiedot</b> Puistometsä												



Kuvio	Pinta-ala, ha	Kiinteistön nimi ja tunnus, pääryhmä, kasvupaikka, maalaji, kehitysluokka, saavutettavuus ja metsikön laatu	Puustotiedot										Toimenpide-suunnitelmat kuviolla	
			puulaji	ikä, v	tilavuus m <sup>3</sup> /kuvio	m <sup>3</sup> /ha	tukkia, m <sup>3</sup> /ha	kuitua, m <sup>3</sup> /ha	läpimitta, cm	pituus, m	runkoluku, kpl/ha	ppa, m <sup>2</sup> /ha		kasvu m <sup>3</sup> /ha/v
439	0,6	Kukkoipuisto 927-447-1-130 Metsämaa Lehtomainen kangas, vastaava suo ja ruohoturvekangas Keskikarkea tai karkea kangasmaa 04 - Uudistuskypsä metsikkö Talvi ja kuiva kesä	<b>Yhteensä</b>	<b>107</b>	<b>88</b>	<b>151</b>	<b>132</b>	<b>19</b>	<b>36.7</b>	<b>25.3</b>	<b>153</b>	<b>14.0</b>	<b>0.6</b>	
			Mänty	109	6	10	7	3	32.0	22.0	16	1.0	0.1	
			Kuusi	109	77	132	122	10	36.0	25.5	132	12.0	0.5	
			Haapa	80	5	9	3	6	50.0	26.2	5	1.0	0.0	
440	1,0	Kukkoipuisto 927-447-1-130 Metsämaa Lehtomainen kangas, vastaava suo ja ruohoturvekangas Keskikarkea tai karkea kangasmaa 03 - Varttunut kasvatusmetsikkö Talvi	<b>Yhteensä</b>	<b>24</b>	<b>120</b>	<b>124</b>	<b>15</b>	<b>102</b>	<b>16.3</b>	<b>13.5</b>	<b>1513</b>	<b>20.1</b>	<b>9.6</b>	
			Rauduskoiv	13	11	11	0	9	10.0	10.5	400	2.3	1.2	
			Rauduskoiv	27	88	91	15	74	19.0	15.5	513	13.0	6.3	
			Harmaalepp	20	21	22	0	19	12.0	9.5	600	4.8	2.1	
<b>Erityispiirteet</b> Noro-Metsälain tärkeä elinympäristö														
440.1	0,7	Kukkoipuisto 927-447-1-130 Metsämaa Lehtomainen kangas, vastaava suo ja ruohoturvekangas Keskikarkea tai karkea kangasmaa 02 - Nuori kasvatusmetsikkö Kesä	<b>Yhteensä</b>	<b>11</b>	<b>19</b>	<b>29</b>	<b>0</b>	<b>22</b>	<b>10.3</b>	<b>10.4</b>	<b>1000</b>	<b>5.7</b>	<b>7.2</b>	
			Kuusi	11	2	3	0	1	8.0	6.2	200	0.8	1.2	
			Rauduskoiv	11	14	22	0	18	11.0	11.5	600	4.0	4.8	
			Harmaalepp	11	3	4	0	3	9.0	9.5	200	0.9	1.2	
441	1,3	Kukkoipuisto 927-447-1-130 Metsämaa Lehtomainen kangas, vastaava suo ja ruohoturvekangas Keskikarkea tai karkea kangasmaa 02 - Nuori kasvatusmetsikkö Kesä	<b>Yhteensä</b>	<b>13</b>	<b>116</b>	<b>87</b>	<b>0</b>	<b>77</b>	<b>12.0</b>	<b>12.5</b>	<b>1600</b>	<b>14.8</b>	<b>12.6</b>	Harvennus 2032, Ennakkoraivaus 2031
			Rauduskoiv	13	116	87	0	77	12.0	12.5	1600	14.8	12.6	
442	1,8	Kukkoipuisto 927-447-1-130 Metsämaa Kuivahko kangas, vastaava suo ja puolukkaturvekangas Keskikarkea tai karkea kangasmaa 03 - Varttunut kasvatusmetsikkö Kesä	<b>Yhteensä</b>	<b>47</b>	<b>299</b>	<b>166</b>	<b>72</b>	<b>92</b>	<b>23.5</b>	<b>20.8</b>	<b>440</b>	<b>17.0</b>	<b>3.5</b>	
			Mänty	47	299	166	72	92	23.5	20.8	440	17.0	3.5	

Kuvio	Pinta-ala, ha	Kiinteistön nimi ja tunnus, pääryhmä, kasvupaikka, maalaji, kehitysluokka, saavutettavuus ja metsikön laatu	Puustotiedot										Toimenpidesuunnitelmat kuviolla
			puulaji	ikä, v	tilavuus m <sup>3</sup> /kuvio	m <sup>3</sup> /ha	tukkia, m <sup>3</sup> /ha	kuitua, m <sup>3</sup> /ha	läpimitta, cm	pituus, m	runkoluku, kpl/ha	ppa, m <sup>2</sup> /ha	
443	0,3	Kukkoipuisto 927-447-1-130 Metsämaa Tuore kangas, vastaava suo ja mustikkaturvekangas Keskikarkea tai karkea kangasmaa 03 - Varttunut kasvatusmetsikkö Kesä	<b>Yhteensä</b>	<b>51</b>	<b>58</b>	<b>186</b>	<b>80</b>	<b>103</b>	<b>24.7</b>	<b>23.0</b>	<b>461</b>	<b>18.0</b>	<b>4.3</b>
			Kuusi	34	7	22	5	17	18.0	15.5	140	3.0	1.0
			Rauduskoiv	54	51	164	75	87	26.0	24.5	321	15.0	3.3
444	0,3	Kukkoipuisto 927-447-1-130 Metsämaa Lehtomainen kangas, vastaava suo ja ruohoturvekangas Keskikarkea tai karkea kangasmaa 04 - Uudistuskypsä metsikkö Kesä	<b>Yhteensä</b>	<b>89</b>	<b>84</b>	<b>240</b>	<b>139</b>	<b>100</b>	<b>33.6</b>	<b>27.6</b>	<b>258</b>	<b>20.0</b>	<b>2.3</b>
			Kuusi	89	36	104	91	12	33.0	28.5	108	8.0	2.0
			Haapa	89	47	136	48	87	34.0	27.0	150	12.0	0.3
<b>Lisätiedot</b> METSO-kartoitus 2010: III-luokka													
445	0,6	Kukkoipuisto 927-447-1-130 Metsämaa Lehtomainen kangas, vastaava suo ja ruohoturvekangas Keskikarkea tai karkea kangasmaa 04 - Uudistuskypsä metsikkö Kesä	<b>Yhteensä</b>	<b>109</b>	<b>262</b>	<b>433</b>	<b>391</b>	<b>40</b>	<b>34.9</b>	<b>27.1</b>	<b>415</b>	<b>36.0</b>	<b>1.3</b>
			Mänty	109	14	23	16	7	34.0	25.5	25	2.0	0.1
			Kuusi	109	248	410	375	34	35.0	27.2	390	34.0	1.2
<b>Lisätiedot</b> METSO-kartoitus 2010: I-luokka													
446	0,2	Kukkoipuisto 927-447-1-130 Metsämaa Tuore kangas, vastaava suo ja mustikkaturvekangas Keskikarkea tai karkea kangasmaa 03 - Varttunut kasvatusmetsikkö Kesä	<b>Yhteensä</b>	<b>34</b>	<b>48</b>	<b>224</b>	<b>51</b>	<b>170</b>	<b>20.5</b>	<b>18.9</b>	<b>866</b>	<b>25.0</b>	<b>7.3</b>
			Kuusi	20	3	13	1	11	15.0	12.5	124	2.0	1.0
			Mänty	35	45	211	50	158	21.0	19.5	742	23.0	6.3
<b>Lisätiedot</b> METSO-kartoitus 2010: III-luokka													



Kuvio	Pinta-ala, ha	Kiinteistön nimi ja tunnus, pääryhmä, kasvupaikka, maalaji, kehitysluokka, saavutettavuus ja metsikön laatu	Puustotiedot											Toimenpidesuunnitelmat kuviolla
			puulaji	ikä, v	tilavuus m <sup>3</sup> /kuvio	m <sup>3</sup> /ha	tukkia, m <sup>3</sup> /ha	kuitua, m <sup>3</sup> /ha	läpimitta, cm	pituus, m	runkoluku, kpl/ha	ppa, m <sup>2</sup> /ha	kasvu m <sup>3</sup> /ha/v	
484	1,0	Kukkoinpuisto 927-447-1-130 Metsämaa Tuore kangas, vastaava suo ja mustikkaturvekangas Keskikarkea tai karkea kangasmaa 03 - Varttunut kasvatusmetsikkö Kesä	<b>Yhteensä</b>	<b>51</b>	<b>180</b>	<b>188</b>	<b>55</b>	<b>130</b>	<b>22.0</b>	<b>21.6</b>	<b>596</b>	<b>19.0</b>	<b>4.3</b>	
			Mänty	51	9	10	3	6	22.0	20.5	32	1.0	0.3	
			Kuusi	51	45	48	30	17	25.0	21.0	130	5.0	1.2	
			Hieskoivu	51	77	80	12	67	19.5	21.5	297	8.0	1.7	
			Haapa	51	49	51	10	41	23.0	22.5	137	5.0	1.1	
		<b>Lisätiedot</b> METSO-kartoitus 2010: III-luokka												
486	0,1	Kukkoinpuisto 927-447-1-130 Metsämaa Lehtomainen kangas, vastaava suo ja ruohoturvekangas Keskikarkea tai karkea kangasmaa 04 - Uudistuskypsä metsikkö Talvi	<b>Yhteensä</b>	<b>89</b>	<b>38</b>	<b>332</b>	<b>290</b>	<b>40</b>	<b>33.0</b>	<b>26.5</b>	<b>380</b>	<b>28.0</b>	<b>5.9</b>	
			Kuusi	89	38	332	290	40	33.0	26.5	380	28.0	5.9	
		<b>Erityispiirteet</b> Lahopuuta: Laho maapuu, Lahopuuta: Pystypuuna <b>Lisätiedot</b> METSO-kartoitus 2010: III-luokka												
454	0,4	KUKONHARJU 927-405-1-241 Metsämaa Kuiva kangas, vastaava suo ja varputurvekangas Kivinen keskikarkea tai karkea kangasmaa  04 - Uudistuskypsä metsikkö Aina	<b>Yhteensä</b>	<b>67</b>	<b>46</b>	<b>128</b>	<b>54</b>	<b>73</b>	<b>22.0</b>	<b>17.9</b>	<b>478</b>	<b>15.0</b>	<b>2.2</b>	
			Mänty	69	28	79	35	43	24.0	18.5	229	9.0	1.1	
			Kuusi	64	18	50	19	30	19.0	17.0	249	6.0	1.1	
		<b>Erityispiirteet</b> Merkitystä lähimaisemassa												

Kuvio	Pinta-ala, ha	Kiinteistön nimi ja tunnus, pääryhmä, kasvupaikka, maalaji, kehitysluokka, saavutettavuus ja metsikön laatu	Puustotiedot											Toimenpide-suunnitelmat kuviolla
			puulaji	ikä, v	tilavuus m <sup>3</sup> /kuvio	m <sup>3</sup> /ha	tukkia, m <sup>3</sup> /ha	kuitua, m <sup>3</sup> /ha	läpimitta, cm	pituus, m	runkoluku, kpl/ha	ppa, m <sup>2</sup> /ha	kasvu m <sup>3</sup> /ha/v	
455	0,9	KUKONHARJU 927-405-1-241 Metsämaa Tuore kangas, vastaava suo ja mustikkaturvekangas Kivinen keskikarkea tai karkea kangasmaa  04 - Uudistuskypsä metsikkö Kesä	<b>Yhteensä</b>	<b>69</b>	<b>277</b>	<b>296</b>	<b>212</b>	<b>83</b>	<b>31.8</b>	<b>23.8</b>	<b>448</b>	<b>29.0</b>	<b>4.2</b>	Avohakkuu 2026, Uudistusalan raivaus 2026, Laikkumätästys 2027, Männyn istutus 2027, Taimikon varhaisperkaus 2031, Taimikonharvennus 2040
			Kuusi	74	206	220	188	31	32.0	23.2	339	22.0	3.3	
			Haapa	54	71	76	24	52	31.0	25.5	109	7.0	0.9	
456	0,8	KUKONHARJU 927-405-1-241 Metsämaa Lehtomainen kangas, vastaava suo ja ruohoturvekangas Kivinen keskikarkea tai karkea kangasmaa  02 - Nuori kasvatusmetsikkö Kesä	<b>Yhteensä</b>	<b>29</b>	<b>152</b>	<b>199</b>	<b>8</b>	<b>183</b>	<b>15.3</b>	<b>17.9</b>	<b>1556</b>	<b>23.2</b>	<b>11.2</b>	Harvennus 2026, Ennakkoraivaus 2025
			Mänty	29	23	30	2	28	17.0	15.5	197	4.0	1.6	
			Rauduskoiv	29	128	168	6	156	15.0	18.5	1159	19.0	9.4	
			Pihlaja	10	0	1	0	0	4.0	5.5	200	0.2	0.2	
457	0,2	KUKONHARJU 927-405-1-241 Kitumaa Kuiva kangas, vastaava suo ja varputurvekangas Kivinen keskikarkea tai karkea kangasmaa  Aina Ei määritelty	<b>Yhteensä</b>	<b>74</b>	<b>8</b>	<b>41</b>	<b>6</b>	<b>35</b>	<b>19.0</b>	<b>13.8</b>	<b>240</b>	<b>6.0</b>	<b>0.6</b>	
			Mänty	74	8	41	6	35	19.0	13.8	240	6.0	0.6	

Kuvio	Pinta-ala, ha	Kiinteistön nimi ja tunnus, pääryhmä, kasvupaikka, maalaji, kehitysluokka, saavutettavuus ja metsikön laatu	Puustotiedot											Toimenpidesuunnitelmat kuviolla
			puulaji	ikä, v	tilavuus m <sup>3</sup> /kuvio	m <sup>3</sup> /ha	tukkia, m <sup>3</sup> /ha	kuitua, m <sup>3</sup> /ha	läpimitta, cm	pituus, m	runkoluku, kpl/ha	ppa, m <sup>2</sup> /ha	kasvu m <sup>3</sup> /ha/v	
461	0,3	KUKONHARJU 927-405-1-241 Metsämaa Lehtomainen kangas, vastaava suo ja ruohoturvekangas Keskikarkea tai karkea kangasmaa 03 - Varttunut kasvatusmetsikkö Aina	<b>Yhteensä</b>	<b>53</b>	<b>89</b>	<b>281</b>	<b>129</b>	<b>149</b>	<b>22.3</b>	<b>21.2</b>	<b>843</b>	<b>28.0</b>	<b>10.9</b>	Avohakkuu 2026, Hakkuutähteiden korjuu 2026, Rauduskoivun istutus 2027, Laikkumätästys 2027, Mekaaninen heinätorjunta 2028, Taimikonharvennus 2033
			Kuusi	56	66	207	109	95	22.0	20.5	651	21.0	8.6	
			Rauduskoiv	51	10	32	13	19	25.0	24.0	71	3.0	1.0	
			Haapa	40	13	42	6	36	22.0	23.0	121	4.0	1.3	
464	1,2	KUKONHARJU 927-405-1-241 Metsämaa Kuivahko kangas, vastaava suo ja puolukkaturvekangas Kivinen keskikarkea tai karkea kangasmaa  02 - Nuori kasvatusmetsikkö Aina	<b>Yhteensä</b>	<b>49</b>	<b>228</b>	<b>188</b>	<b>59</b>	<b>120</b>	<b>19.7</b>	<b>13.0</b>	<b>1734</b>	<b>29.3</b>	<b>8.9</b>	
			Mänty	25	140	116	3	105	14.0	11.0	1600	20.3	7.3	
			Mänty	105	74	61	47	14	33.0	16.5	114	8.0	1.4	
			Kuusi	95	14	11	9	2	28.0	24.5	20	1.0	0.2	
		<b>Erityispiirteet</b> Merkitystä lähimaisemassa												
465	0,5	KUKONHARJU 927-405-1-241 Metsämaa Kuivahko kangas, vastaava suo ja puolukkaturvekangas Turvemaa 03 - Varttunut kasvatusmetsikkö Talvi	<b>Yhteensä</b>	<b>69</b>	<b>62</b>	<b>126</b>	<b>56</b>	<b>68</b>	<b>22.0</b>	<b>13.5</b>	<b>588</b>	<b>19.0</b>	<b>1.3</b>	
			Mänty	69	62	126	56	68	22.0	13.5	588	19.0	1.3	
		<b>Erityispiirteet</b> Pienialainen suo-Muu arvokas elinympäristö												
466	0,5	KUKONHARJU 927-405-1-241 Metsämaa Tuore kangas, vastaava suo ja mustikkaturvekangas Keskikarkea tai karkea kangasmaa 04 - Uudistuskypsä metsikkö Aina	<b>Yhteensä</b>	<b>89</b>	<b>166</b>	<b>324</b>	<b>252</b>	<b>69</b>	<b>27.7</b>	<b>24.6</b>	<b>527</b>	<b>28.0</b>	<b>4.9</b>	
			Mänty	89	28	53	41	12	31.0	23.5	76	5.0	0.7	
			Kuusi	89	139	270	211	57	27.0	24.8	451	23.0	4.2	

Kuvio	Pinta-ala, ha	Kiinteistön nimi ja tunnus, pääryhmä, kasvupaikka, maalaji, kehitysluokka, saavutettavuus ja metsikön laatu	Puustotiedot											Toimenpidesuunnitelmat kuviolla
			puulaji	ikä, v	tilavuus m <sup>3</sup> /kuvio	m <sup>3</sup> /ha	tukkia, m <sup>3</sup> /ha	kuitua, m <sup>3</sup> /ha	läpimitta, cm	pituus, m	runkoluku, kpl/ha	ppa, m <sup>2</sup> /ha	kasvu m <sup>3</sup> /ha/v	
773	0,4	KUUSELA 927-436-1-160 Metsämaa Kuivahko kangas, vastaava suo ja puolukkaturvekangas Kivinen keskikarkea tai karkea kangasmaa  04 - Uudistuskypsä metsikkö Kesä	<b>Yhteensä</b>	<b>97</b>	<b>117</b>	<b>265</b>	<b>180</b>	<b>84</b>	<b>27.2</b>	<b>21.6</b>	<b>507</b>	<b>26.2</b>	<b>2.9</b>	Pienpuuston hoito 2025
			Mänty	97	117	265	180	84	27.2	21.6	507	26.2	2.9	
<b>Erityispiirteet</b> Merkitystä lähimaisemassa, Jyrkäne-Metsälain tärkeä elinympäristö														
774	2,6	KUUSELA 927-436-1-160 Metsämaa Kuivahko kangas, vastaava suo ja puolukkaturvekangas Kivinen keskikarkea tai karkea kangasmaa  02 - Nuori kasvatusmetsikkö Kesä	<b>Yhteensä</b>	<b>23</b>	<b>452</b>	<b>177</b>	<b>7</b>	<b>163</b>	<b>15.4</b>	<b>17.1</b>	<b>1368</b>	<b>21.9</b>	<b>6.8</b>	Ensiharvennus 2024
			Rauduskoiv	23	452	177	7	163	15.4	17.1	1368	21.9	6.8	
774.1	1,1	KUUSELA 927-436-1-160 Metsämaa Kuivahko kangas, vastaava suo ja puolukkaturvekangas Kivinen keskikarkea tai karkea kangasmaa  04 - Uudistuskypsä metsikkö Kesä Kehityskelpoinen: tyydyttävä: aukkoinen, harva, vähäpuustoinen	<b>Yhteensä</b>	<b>74</b>	<b>101</b>	<b>93</b>	<b>61</b>	<b>30</b>	<b>28.1</b>	<b>17.6</b>	<b>329</b>	<b>11.2</b>	<b>2.3</b>	
			Mänty	21	6	5	0	4	10.7	9.0	144	1.1	0.5	
			Mänty	81	92	85	61	23	30.9	18.9	146	9.6	1.7	
			Kuusi	51	3	3	0	3	13.7	10.6	39	0.5	0.1	
<b>Erityispiirteet</b> Kallioalueita-Muu arvokas elinympäristö, Katajia, Merkitystä lähimaisemassa														
775	0,9	KUUSELA 927-436-1-160 Metsämaa Tuore kangas, vastaava suo ja mustikkaturvekangas Keskikarkea tai karkea kangasmaa 04 - Uudistuskypsä metsikkö Kesä	<b>Yhteensä</b>	<b>84</b>	<b>258</b>	<b>275</b>	<b>198</b>	<b>76</b>	<b>31.4</b>	<b>26.1</b>	<b>342</b>	<b>23.1</b>	<b>2.6</b>	Paimintahakkuu 2025
			Mänty	101	34	36	28	8	32.7	22.4	45	3.5	0.1	
			Kuusi	81	133	142	116	25	28.9	26.7	193	11.1	2.2	
			Rauduskoiv	81	91	97	53	44	34.0	26.9	104	8.5	0.3	
<b>Lisätiedot</b> kumpareella isoja mäntyjä, vanhoja maatalousrakennuksia														

Kuvio	Pinta-ala, ha	Kiinteistön nimi ja tunnus, pääryhmä, kasvupaikka, maalaji, kehitysluokka, saavutettavuus ja metsikön laatu	Puustotiedot											Toimenpide-suunnitelmat kuviolla
			puulaji	ikä, v	tilavuus m <sup>3</sup> /kuvio	m <sup>3</sup> /ha	tukkia, m <sup>3</sup> /ha	kuitua, m <sup>3</sup> /ha	läpimitta, cm	pituus, m	runkoluku, kpl/ha	ppa, m <sup>2</sup> /ha	kasvu m <sup>3</sup> /ha/v	
776	2,4	KUUSELA 927-436-1-160 Metsämaa Tuore kangas, vastaava suo ja mustikkaturvekangas Kivinen keskikarkea tai karkea kangasmaa  02 - Nuori kasvatusmetsikkö Kesä	<b>Yhteensä</b>	<b>26</b>	<b>478</b>	<b>199</b>	<b>8</b>	<b>179</b>	<b>15.2</b>	<b>15.9</b>	<b>2033</b>	<b>26.2</b>	<b>9.9</b>	Harvennus 2025, Ennakkoraivaus 2024
			Harmaalepp	17	25	10	0	5	7.4	10.0	636	2.1	0.6	
			Mänty	27	75	31	2	28	17.4	15.6	196	4.0	1.3	
			Rauduskoiv	27	378	157	6	146	15.6	16.6	1201	20.1	8.0	
777	0,1	KUUSELA 927-436-1-160 Metsämaa Tuore kangas, vastaava suo ja mustikkaturvekangas Keskikarkea tai karkea kangasmaa E1 - Eri-ikäisrakenteinen metsikkö Kesä	<b>Yhteensä</b>	<b>60</b>	<b>21</b>	<b>226</b>	<b>157</b>	<b>67</b>	<b>29.0</b>	<b>20.8</b>	<b>613</b>	<b>24.1</b>	<b>5.4</b>	Poimintahakkuu 2025
			Kuusi	21	2	24	1	22	14.5	11.5	283	4.1	1.6	
			Mänty	101	1	12	9	3	46.7	26.5	6	1.0	0.1	
			Kuusi	71	15	160	137	21	32.9	22.6	236	15.9	2.9	
205	0,6	KUUSIKUMPU 927-454-1-173 Metsämaa Tuore kangas, vastaava suo ja mustikkaturvekangas Keskikarkea tai karkea kangasmaa 02 - Nuori kasvatusmetsikkö Talvi	<b>Yhteensä</b>	<b>34</b>	<b>86</b>	<b>148</b>	<b>4</b>	<b>139</b>	<b>15.4</b>	<b>18.3</b>	<b>995</b>	<b>17.0</b>	<b>7.4</b>	
			Rauduskoiv	34	56	97	3	90	15.0	18.5	670	11.0	5.0	
			Haapa	34	30	51	1	49	16.0	18.0	325	6.0	2.4	
206	0,4	KUUSIKUMPU 927-454-1-173 Metsämaa Kuivahko kangas, vastaava suo ja puolukkaturvekangas Kivinen keskikarkea tai karkea kangasmaa  03 - Varttunut kasvatusmetsikkö Kesä Kehityskelpoinen: tyydyttävä: ylitiheä, hoitamaton	<b>Yhteensä</b>	<b>41</b>	<b>123</b>	<b>306</b>	<b>72</b>	<b>228</b>	<b>19.3</b>	<b>19.5</b>	<b>1248</b>	<b>33.0</b>	<b>5.0</b>	Harvennus 2026, Ennakkoraivaus 2025
			Kuusi	29	18	45	11	34	18.0	15.5	266	6.0	1.3	
			Mänty	44	86	215	56	155	20.0	20.5	765	22.0	3.4	
			Rauduskoiv	44	19	46	6	39	18.0	19.8	217	5.0	0.3	
207	1,1	KUUSIKUMPU 927-454-1-173 Metsämaa Tuore kangas, vastaava suo ja mustikkaturvekangas Hienojakoinen kangasmaa 03 - Varttunut kasvatusmetsikkö Kesä	<b>Yhteensä</b>	<b>41</b>	<b>343</b>	<b>317</b>	<b>92</b>	<b>220</b>	<b>21.5</b>	<b>22.7</b>	<b>962</b>	<b>30.0</b>	<b>6.0</b>	Harvennus 2026, Ennakkoraivaus 2025
			Mänty	45	10	10	3	7	22.0	20.5	32	1.0	0.2	
			Kuusi	45	54	50	21	28	20.0	17.5	230	6.0	1.7	
			Rauduskoiv	39	213	197	51	143	21.0	23.5	582	18.0	3.3	
			Haapa	45	66	60	17	43	25.0	26.5	118	5.0	0.8	



Kuvio	Pinta-ala, ha	Kiinteistön nimi ja tunnus, pääryhmä, kasvupaikka, maalaji, kehitysluokka, saavutettavuus ja metsikön laatu	Puustotiedot											Toimenpidesuunnitelmat kuviolla
			puulaji	ikä, v	tilavuus m³/kuvio	m³/ha	tukkia, m³/ha	kuitua, m³/ha	läpimitta, cm	pituus, m	runkoluku, kpl/ha	ppa, m²/ha	kasvu m³/ha/v	
208	4,7	KUUSIKUMPU 927-454-1-173 Metsämaa Tuore kangas, vastaava suo ja mustikkaturvekangas Turvemaa 02 - Nuori kasvatusmetsikkö Talvi	<b>Yhteensä</b>	<b>15</b>	<b>264</b>	<b>56</b>	<b>0</b>	<b>42</b>	<b>10.0</b>	<b>9.2</b>	<b>2100</b>	<b>12.1</b>	<b>9.9</b>	Ensiharvennus 2034, Ennakkoraivaus 2033
			Kuusi	16	124	27	0	18	9.5	8.2	1000	5.9	5.2	
			Rauduskoiv	14	140	30	0	24	10.5	10.1	1100	6.2	4.7	
<b>Lisätiedot</b> Istutus kevät 2000.Taimikonhoito tehty 2006.														
209	1,1	KUUSIKUMPU 927-454-1-173 Metsämaa Tuore kangas, vastaava suo ja mustikkaturvekangas Turvemaa 02 - Nuori kasvatusmetsikkö Talvi ja kuiva kesä	<b>Yhteensä</b>	<b>31</b>	<b>263</b>	<b>242</b>	<b>9</b>	<b>225</b>	<b>15.4</b>	<b>19.7</b>	<b>1460</b>	<b>25.0</b>	<b>5.7</b>	Harvennus 2026, Ennakkoraivaus 2025
			Kuusi	24	49	45	2	41	14.0	12.5	496	7.0	0.8	
			Hieskoivu	34	215	197	7	184	16.0	22.5	964	18.0	4.9	
598	2,3	KUUSIRINTA 927-434-9-340 Metsämaa Tuore kangas, vastaava suo ja mustikkaturvekangas Keskikarkea tai karkea kangasmaa 03 - Varttunut kasvatusmetsikkö Kesä	<b>Yhteensä</b>	<b>31</b>	<b>428</b>	<b>182</b>	<b>43</b>	<b>136</b>	<b>19.2</b>	<b>17.6</b>	<b>875</b>	<b>22.0</b>	<b>8.9</b>	Harvennus 2028, Ennakkoraivaus 2027
			Mänty	40	10	4	1	4	21.0	18.5	19	0.5	0.2	
			Kuusi	25	220	94	18	74	17.6	15.3	573	12.5	5.7	
394	0,9	KUUSIVAARA 927-416-3-253 Metsämaa Tuore kangas, vastaava suo ja mustikkaturvekangas Keskikarkea tai karkea kangasmaa 02 - Nuori kasvatusmetsikkö Kesä	<b>Yhteensä</b>	<b>13</b>	<b>54</b>	<b>57</b>	<b>0</b>	<b>48</b>	<b>11.3</b>	<b>14.1</b>	<b>1600</b>	<b>8.7</b>	<b>6.9</b>	Ensiharvennus 2026, Ennakkoraivaus 2025
			Rauduskoiv	13	54	57	0	48	11.3	14.1	1600	8.7	6.9	
<b>Lisätiedot</b> Paikoin tiheikköistä														
395	1,2	KUUSIVAARA 927-416-3-253 Metsämaa Kuivahko kangas, vastaava suo ja puolukkaturvekangas Kivinen keskikarkea tai karkea kangasmaa E1 - Eri-ikäisrakenteinen metsikkö Aina	<b>Yhteensä</b>	<b>47</b>	<b>301</b>	<b>246</b>	<b>119</b>	<b>121</b>	<b>20.9</b>	<b>17.4</b>	<b>1385</b>	<b>30.2</b>	<b>5.6</b>	
			Kuusi	20	98	80	7	69	14.0	12.0	1000	13.2	3.4	
			Mänty	69	12	10	6	4	27.0	22.0	22	1.0	0.2	
			Kuusi	69	166	136	97	38	26.0	21.2	323	14.0	1.8	
			Rauduskoiv	59	25	20	10	10	28.0	23.5	40	2.0	0.2	
<b>Erityispiirteet</b> Lahopuuta: Pystypuuna, Lahopuuta: Laho maapuu														

Kuvio	Pinta-ala, ha	Kiinteistön nimi ja tunnus, pääryhmä, kasvupaikka, maalaji, kehitysluokka, saavutettavuus ja metsikön laatu	Puustotiedot											Toimenpide-suunnitelmat kuviolla
			puulaji	ikä, v	tilavuus m <sup>3</sup> /kuvio	m <sup>3</sup> /ha	tukkia, m <sup>3</sup> /ha	kuitua, m <sup>3</sup> /ha	läpimitta, cm	pituus, m	runkoluku, kpl/ha	ppa, m <sup>2</sup> /ha	kasvu m <sup>3</sup> /ha/v	
325.1	0,6	LAIDUNMAA 927-406-5-135 Metsämaa Tuore kangas, vastaava suo ja mustikkaturvekangas Keskikarkea tai karkea kangasmaa T2 - Taimikko yli 1,3 m Talvi ja kuiva kesä	<b>Yhteensä</b>	<b>8</b>	<b>3</b>	<b>5</b>	<b>0</b>	<b>0</b>	<b>3.3</b>	<b>2.9</b>	<b>2594</b>	<b>1.9</b>	<b>3.1</b>	Taimikonharvennus 2028
			Mänty	9	2	3	0	0	3.3	2.9	1300	1.0	1.8	
			Kuusi	9	0	1	0	0	3.2	2.4	500	0.3	0.4	
			Rauduskoiv	6	1	1	0	0	3.2	3.2	794	0.6	0.9	
327	1,6	LAIDUNMAA 927-406-5-135 Metsämaa Tuore kangas, vastaava suo ja mustikkaturvekangas Hienoainesmoreeni T2 - Taimikko yli 1,3 m Kesä	<b>Yhteensä</b>	<b>7</b>	<b>15</b>	<b>9</b>	<b>0</b>	<b>0</b>	<b>4.5</b>	<b>4.4</b>	<b>2675</b>	<b>3.3</b>	<b>5.0</b>	Taimikonharvennus 2024
			Rauduskoiv	8	11	7	0	0	4.7	4.9	1586	2.2	3.4	
			Tervaleppä	6	4	3	0	0	4.0	3.5	1089	1.1	1.6	
328	1,3	LAIDUNMAA 927-406-5-135 Metsämaa Lehtomainen kangas, vastaava suo ja ruohoturvekangas Keskikarkea tai karkea kangasmaa 03 - Varttunut kasvatusmetsikkö Kesä Kehityskelpoinen: tyydyttävä: ylitiheä, hoitamaton	<b>Yhteensä</b>	<b>47</b>	<b>409</b>	<b>327</b>	<b>86</b>	<b>234</b>	<b>22.9</b>	<b>22.4</b>	<b>1108</b>	<b>30.3</b>	<b>12.0</b>	
			Kuusi	41	267	213	40	168	17.3	19.8	996	20.7	10.7	
			Haapa	61	142	113	47	66	34.9	28.0	112	9.6	1.3	
		<b>Erityispiirteet</b> Lahopuuta: Laho maapuu  <b>Lisätiedot</b> Hyvin maahalopuuta.												
328.1	0,4	LAIDUNMAA 927-406-5-135 Joutomaa Kalliomaata ja hietikko Kallio tai kivikko												

Kuvio	Pinta-ala, ha	Kiinteistön nimi ja tunnus, pääryhmä, kasvupaikka, maalaji, kehitysluokka, saavutettavuus ja metsikön laatu	Puustotiedot											Toimenpide-suunnitelmat kuviolla
			puulaji	ikä, v	tilavuus m <sup>3</sup> /kuvio	m <sup>3</sup> /ha	tukkia, m <sup>3</sup> /ha	kuitua, m <sup>3</sup> /ha	läpimitta, cm	pituus, m	runkoluku, kpl/ha	ppa, m <sup>2</sup> /ha	kasvu m <sup>3</sup> /ha/v	
329	0,3	LAIDUNMAA 927-406-5-135 Metsämaa Tuore kangas, vastaava suo ja mustikkaturvekangas Kivinen keskikarkea tai karkea kangasmaa  04 - Uudistuskypsä metsikkö Aina Kehityskelpoinen: tyydyttävä: aukkoinen, harva, vähäpuustoinen	<b>Yhteensä</b>	<b>81</b>	<b>48</b>	<b>147</b>	<b>103</b>	<b>42</b>	<b>27.1</b>	<b>21.9</b>	<b>289</b>	<b>14.2</b>	<b>3.1</b>	
			Mänty	90	28	85	62	23	28.9	22.6	138	8.1	1.7	
			Kuusi	70	20	61	42	19	24.8	21.0	151	6.1	1.4	
		<b>Erityispiirteet</b> Kallioalueita												
330	0,6	LAIDUNMAA 927-406-5-135 Metsämaa Tuore kangas, vastaava suo ja mustikkaturvekangas Keskikarkea tai karkea kangasmaa T2 - Taimikko yli 1,3 m Kesä	<b>Yhteensä</b>	<b>7</b>	<b>3</b>	<b>5</b>	<b>0</b>	<b>0</b>	<b>3.1</b>	<b>2.8</b>	<b>3286</b>	<b>2.2</b>	<b>3.1</b>	Taimikon varhaisperkaus 2024
			Kuusi	8	2	3	0	0	3.2	2.5	1700	1.1	1.7	
			Hieskoivu	6	2	2	0	0	3.0	3.1	1586	1.1	1.4	
331	0,6	LAIDUNMAA 927-406-5-135 Metsämaa Lehtomainen kangas, vastaava suo ja ruohoturvekangas Keskikarkea tai karkea kangasmaa 03 - Varttunut kasvatusmetsikkö Kesä	<b>Yhteensä</b>	<b>51</b>	<b>163</b>	<b>275</b>	<b>142</b>	<b>129</b>	<b>23.7</b>	<b>22.4</b>	<b>686</b>	<b>25.5</b>	<b>9.4</b>	
			Kuusi	51	127	213	128	83	24.0	22.5	518	19.4	7.7	
			Hieskoivu	51	37	61	15	46	22.9	21.9	168	6.1	1.7	
331.1	0,4	LAIDUNMAA 927-406-5-135 Metsämaa Lehtomainen kangas, vastaava suo ja ruohoturvekangas Hienojakoinen kangasmaa 04 - Uudistuskypsä metsikkö Kesä	<b>Yhteensä</b>	<b>56</b>	<b>61</b>	<b>160</b>	<b>60</b>	<b>99</b>	<b>24.8</b>	<b>22.8</b>	<b>361</b>	<b>15.3</b>	<b>4.9</b>	
			Kuusi	61	8	22	14	8	24.3	22.3	50	2.0	0.7	
			Rauduskoiv	61	21	55	25	30	25.9	23.7	109	5.1	1.6	
			Haapa	51	32	83	21	62	24.2	22.4	202	8.2	2.6	
332	0,4	LAIDUNMAA 927-406-5-135 Metsämaa Kuivahko kangas, vastaava suo ja puolukkaturvekangas Keskikarkea tai karkea kangasmaa 03 - Varttunut kasvatusmetsikkö Kesä	<b>Yhteensä</b>	<b>34</b>	<b>76</b>	<b>197</b>	<b>44</b>	<b>146</b>	<b>19.7</b>	<b>18.4</b>	<b>2222</b>	<b>22.1</b>	<b>6.7</b>	Harvennus 2025, Ennakkoraivaus 2024
			Kuusi	16	2	4	0	0	3.9	4.3	1519	1.3	0.9	
			Mänty	35	74	193	44	146	20.7	19.3	703	20.8	5.8	
		<b>Lisätiedot</b> Alikasvoskuusia ryhmittäin												

Kuvio	Pinta-ala, ha	Kiinteistön nimi ja tunnus, pääryhmä, kasvupaikka, maalaji, kehitysluokka, saavutettavuus ja metsikön laatu	Puustotiedot											Toimenpidesuunnitelmat kuviolla
			puulaji	ikä, v	tilavuus m <sup>3</sup> /kuvio	m <sup>3</sup> /ha	tukkia, m <sup>3</sup> /ha	kuitua, m <sup>3</sup> /ha	läpimitta, cm	pituus, m	runkoluku, kpl/ha	ppa, m <sup>2</sup> /ha	kasvu m <sup>3</sup> /ha/v	
333	1,1	LAIDUNMAA 927-406-5-135 Metsämaa Kuivahko kangas, vastaava suo ja puolukkaturvekangas Kivinen keskikarkea tai karkea kangasmaa  03 - Varttunut kasvatusmetsikkö Kesä	<b>Yhteensä</b>	<b>44</b>	<b>248</b>	<b>223</b>	<b>93</b>	<b>128</b>	<b>23.5</b>	<b>20.4</b>	<b>629</b>	<b>23.0</b>	<b>3.9</b>	
			Mänty	40	108	97	35	61	25.2	20.6	223	9.9	1.7	
			Kuusi	51	91	81	47	33	23.2	19.8	248	8.5	1.4	
			Rauduskoiv	40	50	45	10	34	20.4	21.2	158	4.6	0.8	
334	2,1	LAIDUNMAA 927-406-5-135 Metsämaa Kuivahko kangas, vastaava suo ja puolukkaturvekangas Kallio tai kivikko 03 - Varttunut kasvatusmetsikkö Aina	<b>Yhteensä</b>	<b>53</b>	<b>414</b>	<b>194</b>	<b>95</b>	<b>97</b>	<b>24.1</b>	<b>16.5</b>	<b>648</b>	<b>24.3</b>	<b>5.0</b>	
			Mänty	54	328	153	75	77	24.7	16.1	495	19.7	4.0	
			Kuusi	50	87	40	20	20	21.4	18.2	153	4.6	1.0	
<b>Erityispiirteet</b> Hiidenkirnu														
335	0,7	LAIDUNMAA 927-406-5-135 Metsämaa Tuore kangas, vastaava suo ja mustikkaturvekangas Keskikarkea tai karkea kangasmaa 03 - Varttunut kasvatusmetsikkö Kesä	<b>Yhteensä</b>	<b>41</b>	<b>164</b>	<b>233</b>	<b>107</b>	<b>123</b>	<b>22.7</b>	<b>18.6</b>	<b>809</b>	<b>26.3</b>	<b>9.3</b>	Harvennus 2030
			Mänty	45	43	61	29	31	26.2	20.1	136	6.4	1.8	
			Kuusi	40	105	149	74	73	21.9	17.9	572	17.3	6.7	
			Rauduskoiv	40	16	23	4	19	19.0	19.3	101	2.6	0.8	
336	0,8	LAIDUNMAA 927-406-5-135 Kitumaa Kuiva kangas, vastaava suo ja varputurvekangas Kallio tai kivikko  Aina Ei määritelty	<b>Yhteensä</b>	<b>51</b>	<b>69</b>	<b>83</b>	<b>7</b>	<b>74</b>	<b>19.6</b>	<b>12.4</b>	<b>534</b>	<b>13.1</b>	<b>1.6</b>	
			Mänty	51	69	83	7	74	19.6	12.4	534	13.1	1.6	
<b>Erityispiirteet</b> Kallioalueita-Muu arvokas elinympäristö														

Kuvio	Pinta-ala, ha	Kiinteistön nimi ja tunnus, pääryhmä, kasvupaikka, maalaji, kehitysluokka, saavutettavuus ja metsikön laatu	Puustotiedot											Toimenpide-suunnitelmat kuviolla
			puulaji	ikä, v	tilavuus m <sup>3</sup> /kuvio	m <sup>3</sup> /ha	tukkia, m <sup>3</sup> /ha	kuitua, m <sup>3</sup> /ha	läpimitta, cm	pituus, m	runkoluku, kpl/ha	ppa, m <sup>2</sup> /ha	kasvu m <sup>3</sup> /ha/v	
337	0,5	LAIDUNMAA 927-406-5-135 Metsämaa Tuore kangas, vastaava suo ja mustikkaturvekangas Kivinen keskikarkea tai karkea kangasmaa  03 - Varttunut kasvatusmetsikkö Kesä	<b>Yhteensä</b>	<b>70</b>	<b>115</b>	<b>225</b>	<b>139</b>	<b>84</b>	<b>25.0</b>	<b>19.9</b>	<b>567</b>	<b>23.8</b>	<b>5.1</b>	Harvennus 2030
			Mänty	70	53	104	60	43	24.4	18.6	286	11.7	2.5	
			Kuusi	70	49	95	66	28	25.4	20.8	230	9.6	2.0	
			Rauduskoiv	70	13	26	13	13	26.3	22.6	51	2.5	0.6	
		<b>Lisätiedot</b> Kuvion eteläosa kuusivaltaisempaa												
338	0,5	LAIDUNMAA 927-406-5-135 Metsämaa Tuore kangas, vastaava suo ja mustikkaturvekangas Keskikarkea tai karkea kangasmaa 03 - Varttunut kasvatusmetsikkö Talvi ja kuiva kesä	<b>Yhteensä</b>	<b>41</b>	<b>41</b>	<b>87</b>	<b>37</b>	<b>49</b>	<b>25.7</b>	<b>21.4</b>	<b>1604</b>	<b>9.2</b>	<b>2.5</b>	
			Kuusi	5	0	0	0	0	0.0	0.7	1400	0.0	0.0	
			Rauduskoiv	41	41	87	37	49	25.7	21.4	204	9.2	2.5	
		<b>Lisätiedot</b> Risteyksen vieressä aukko, jossa luontaisia kuusentaimia												
339	0,5	LAIDUNMAA 927-406-5-135 Metsämaa Tuore kangas, vastaava suo ja mustikkaturvekangas Keskikarkea tai karkea kangasmaa 04 - Uudistuskypsä metsikkö Talvi ja kuiva kesä	<b>Yhteensä</b>	<b>68</b>	<b>154</b>	<b>290</b>	<b>229</b>	<b>59</b>	<b>29.4</b>	<b>25.1</b>	<b>434</b>	<b>24.6</b>	<b>4.4</b>	
			Mänty	81	27	50	37	13	30.6	27.2	59	4.0	0.5	
			Kuusi	65	127	239	191	47	29.2	24.7	375	20.6	3.9	
		<b>Lisätiedot</b> Tienvarren metsää ja kallioalueen reunametsää												
500	0,3	LAPSENMÄKI 927-431-1-81 Metsämaa Tuore kangas, vastaava suo ja mustikkaturvekangas Hienojakoinen kangasmaa 02 - Nuori kasvatusmetsikkö Kesä	<b>Yhteensä</b>	<b>13</b>	<b>11</b>	<b>42</b>	<b>0</b>	<b>33</b>	<b>10.5</b>	<b>11.2</b>	<b>1600</b>	<b>8.0</b>	<b>8.5</b>	
			Rauduskoiv	13	11	42	0	33	10.5	11.2	1600	8.0	8.5	

Kuvio	Pinta-ala, ha	Kiinteistön nimi ja tunnus, pääryhmä, kasvupaikka, maalaji, kehitysluokka, saavutettavuus ja metsikön laatu	Puustotiedot											Toimenpidesuunnitelmat kuviolla
			puulaji	ikä, v	tilavuus m <sup>3</sup> /kuvio	m <sup>3</sup> /ha	tukkia, m <sup>3</sup> /ha	kuitua, m <sup>3</sup> /ha	läpimitta, cm	pituus, m	runkoluku, kpl/ha	ppa, m <sup>2</sup> /ha	kasvu m <sup>3</sup> /ha/v	
501	1,6	LAPSENMÄKI 927-431-1-81 Metsämaa Lehtomainen kangas, vastaava suo ja ruohoturvekangas Keskikarkea tai karkea kangasmaa 03 - Varttunut kasvatusmetsikkö Kesä	<b>Yhteensä</b>	<b>39</b>	<b>241</b>	<b>147</b>	<b>23</b>	<b>120</b>	<b>17.2</b>	<b>17.3</b>	<b>852</b>	<b>17.5</b>	<b>9.6</b>	
			Kuusi	39	125	76	13	61	16.1	15.1	546	10.0	5.6	
			Rauduskoiv	39	87	53	9	43	18.9	20.6	218	5.5	2.9	
			Haapa	39	30	18	1	17	18.2	19.5	88	2.0	1.1	
<b>Lisätiedot</b> harvennettu 2020														
502	1,0	LAPSENMÄKI 927-431-1-81 Kitumaa Kuiva kangas, vastaava suo ja varputurvekangas Kivinen keskikarkea tai karkea kangasmaa  Kesä Ei määritelty	<b>Yhteensä</b>	<b>34</b>	<b>119</b>	<b>120</b>	<b>11</b>	<b>105</b>	<b>16.8</b>	<b>14.6</b>	<b>859</b>	<b>17.0</b>	<b>2.2</b>	
			Mänty	34	27	27	0	26	16.0	13.5	222	4.0	0.4	
			Kuusi	34	55	55	10	43	17.0	14.0	393	8.0	1.1	
			Rauduskoiv	34	38	38	1	36	17.0	16.5	244	5.0	0.7	
<b>Lisätiedot</b> harvennettu 2020														
503	1,7	LAPSENMÄKI 927-431-1-81 Metsämaa Tuore kangas, vastaava suo ja mustikkaturvekangas Kivinen keskikarkea tai karkea kangasmaa  03 - Varttunut kasvatusmetsikkö Kesä	<b>Yhteensä</b>	<b>38</b>	<b>292</b>	<b>176</b>	<b>42</b>	<b>131</b>	<b>20.4</b>	<b>19.1</b>	<b>679</b>	<b>19.5</b>	<b>5.7</b>	
			Mänty	39	195	117	33	82	21.6	19.8	381	12.5	3.3	
			Kuusi	39	25	15	4	10	19.3	20.4	61	1.5	0.6	
			Rauduskoiv	35	73	44	5	38	18.1	17.3	237	5.5	1.8	
<b>Lisätiedot</b> harvennettu 2020														
504	1,2	LAPSENMÄKI 927-431-1-81 Metsämaa Tuore kangas, vastaava suo ja mustikkaturvekangas Keskikarkea tai karkea kangasmaa 03 - Varttunut kasvatusmetsikkö Kesä	<b>Yhteensä</b>	<b>39</b>	<b>162</b>	<b>139</b>	<b>33</b>	<b>103</b>	<b>19.5</b>	<b>19.6</b>	<b>577</b>	<b>15.0</b>	<b>5.6</b>	
			Mänty	39	21	18	4	13	21.0	18.8	67	2.0	0.7	
			Kuusi	39	44	38	11	26	18.2	17.2	202	4.5	1.7	
			Rauduskoiv	39	97	83	18	64	19.8	21.1	308	8.5	3.2	
<b>Lisätiedot</b> harvennettu 2020														

Kuvio	Pinta-ala, ha	Kiinteistön nimi ja tunnus, pääryhmä, kasvupaikka, maalaji, kehitysluokka, saavutettavuus ja metsikön laatu	Puustotiedot											Toimenpidesuunnitelmat kuviolla
			puulaji	ikä, v	tilavuus m <sup>3</sup> /kuvio	m <sup>3</sup> /ha	tukkia, m <sup>3</sup> /ha	kuitua, m <sup>3</sup> /ha	läpimitta, cm	pituus, m	runkoluku, kpl/ha	ppa, m <sup>2</sup> /ha	kasvu m <sup>3</sup> /ha/v	
505	0,6	LAPSENMÄKI 927-431-1-81 Metsämaa Tuore kangas, vastaava suo ja mustikkaturvekangas Kivinen keskikarkea tai karkea kangasmaa  T1 - Taimikko alle 1,3 m Kesä	<b>Yhteensä</b>	<b>4</b>	<b>0</b>	<b>0</b>	<b>0</b>	<b>0</b>	<b>0.4</b>	<b>1.2</b>	<b>1500</b>	<b>0.0</b>	<b>0.2</b>	Taimikonharvennus 2030
			Mänty	5	0	0	0	0	0.0	0.8	100	0.0	0.0	
			Kuusi	5	0	0	0	0	0.0	1.1	800	0.0	0.0	
			Rauduskoivu	3	0	0	0	0	1.0	1.3	600	0.0	0.2	
506	0,3	LAPSENMÄKI 927-431-1-81 Metsämaa Tuore kangas, vastaava suo ja mustikkaturvekangas Kivinen keskikarkea tai karkea kangasmaa  03 - Varttunut kasvatusmetsikkö Kesä	<b>Yhteensä</b>	<b>59</b>	<b>74</b>	<b>214</b>	<b>84</b>	<b>126</b>	<b>20.2</b>	<b>18.0</b>	<b>921</b>	<b>25.0</b>	<b>8.2</b>	
			Kuusi	59	56	160	64	93	19.0	17.2	771	19.0	6.6	
			Rauduskoivu	59	19	54	20	34	24.0	20.5	150	6.0	1.6	
		<b>Erityispiirteet</b> Lahopuuta: Pystypuuna, Lahopuuta: Laho maapuu  <b>Lisätiedot</b> ERITTÄIN JYRKÄ MAASTO.VAIN MIESTYÖHAKKUU MAHDOLLINEN.												
507	0,5	LAPSENMÄKI 927-431-1-81 Metsämaa Tuore kangas, vastaava suo ja mustikkaturvekangas Keskikarkea tai karkea kangasmaa 03 - Varttunut kasvatusmetsikkö Kesä	<b>Yhteensä</b>	<b>44</b>	<b>69</b>	<b>128</b>	<b>31</b>	<b>95</b>	<b>20.3</b>	<b>20.5</b>	<b>470</b>	<b>13.5</b>	<b>4.7</b>	
			Mänty	44	22	42	12	28	21.0	22.0	128	4.0	1.3	
			Kuusi	44	2	4	1	3	20.0	18.2	23	0.5	0.2	
			Rauduskoivu	44	45	82	18	63	20.0	20.0	319	9.0	3.2	
		<b>Lisätiedot</b> harvennettu 2020												
508	0,2	LAPSENMÄKI 927-431-1-81 Metsämaa Tuore kangas, vastaava suo ja mustikkaturvekangas Keskikarkea tai karkea kangasmaa 03 - Varttunut kasvatusmetsikkö Talvi ja kuiva kesä	<b>Yhteensä</b>	<b>64</b>	<b>26</b>	<b>146</b>	<b>67</b>	<b>77</b>	<b>22.6</b>	<b>20.9</b>	<b>435</b>	<b>15.0</b>	<b>3.8</b>	
			Kuusi	64	16	89	53	35	23.0	20.8	258	9.0	2.4	
			Hieskoivu	64	10	57	14	42	22.0	21.0	177	6.0	1.4	

Kuvio	Pinta-ala, ha	Kiinteistön nimi ja tunnus, pääryhmä, kasvupaikka, maalaji, kehitysluokka, saavutettavuus ja metsikön laatu	Puustotiedot											Toimenpidesuunnitelmat kuviolla
			puulaji	ikä, v	tilavuus m <sup>3</sup> /kuvio	m <sup>3</sup> /ha	tukkia, m <sup>3</sup> /ha	kuitua, m <sup>3</sup> /ha	läpimitta, cm	pituus, m	runkoluku, kpl/ha	ppa, m <sup>2</sup> /ha	kasvu m <sup>3</sup> /ha/v	
509	0,2	LAPSENMÄKI 927-431-1-81 Metsämaa Tuore kangas, vastaava suo ja mustikkaturvekangas Keskikarkea tai karkea kangasmaa 02 - Nuori kasvatusmetsikkö Talvi ja kuiva kesä	<b>Yhteensä</b>	<b>13</b>	<b>7</b>	<b>34</b>	<b>0</b>	<b>25</b>	<b>9.5</b>	<b>10.2</b>	<b>1600</b>	<b>7.0</b>	<b>8.1</b>	Ensiharvennus 2033
			Rauduskoiv	13	7	34	0	25	9.5	10.2	1600	7.0	8.1	
510	3,4	LAPSENMÄKI 927-431-1-81 Metsämaa Tuore kangas, vastaava suo ja mustikkaturvekangas Keskikarkea tai karkea kangasmaa 02 - Nuori kasvatusmetsikkö Kesä Kehityskelpoinen: tyydyttävä: ylitiheä, hoitamaton	<b>Yhteensä</b>	<b>32</b>	<b>617</b>	<b>183</b>	<b>24</b>	<b>152</b>	<b>15.5</b>	<b>15.2</b>	<b>1526</b>	<b>24.5</b>	<b>12.3</b>	
			Kuusi	30	347	103	14	85	15.2	13.2	943	15.5	8.3	
			Rauduskoiv	30	231	69	1	64	13.9	17.9	569	8.0	3.8	
			Mänty	90	39	12	9	3	33.0	25.5	14	1.0	0.2	
<b>Erityispiirteet</b> Puro-Metsälain tärkeä elinympäristö														
312.1	0,7	LEHMÄLÄHTEENMÄKI 927-406-5-183 Metsämaa Tuore kangas, vastaava suo ja mustikkaturvekangas Kivinen keskikarkea tai karkea kangasmaa 04 - Uudistuskypä metsikkö Kesä	<b>Yhteensä</b>	<b>94</b>	<b>216</b>	<b>292</b>	<b>208</b>	<b>82</b>	<b>27.5</b>	<b>23.3</b>	<b>509</b>	<b>26.6</b>	<b>2.0</b>	Poimintahakkuu 2025
			Mänty	97	90	121	91	30	30.0	23.8	173	11.0	0.6	
			Kuusi	97	100	135	102	32	25.9	23.2	255	12.1	1.0	
			Rauduskoiv	71	26	36	16	20	24.8	22.3	81	3.5	0.4	
<b>Lisätiedot</b> Kohtalaisesti maalahopuuta, Pohjoisosa mäntyvaltaisempaa														
312.2	1,0	LEHMÄLÄHTEENMÄKI 927-406-5-183 Kitumaa Kuivahko kangas, vastaava suo ja puolukkaturvekangas Kallio tai kivikko Aina Ei määritelty	<b>Yhteensä</b>	<b>54</b>	<b>92</b>	<b>96</b>	<b>8</b>	<b>85</b>	<b>17.3</b>	<b>14.6</b>	<b>687</b>	<b>13.1</b>	<b>1.7</b>	
			Kuusi	42	18	18	1	16	13.5	11.7	254	3.0	0.4	
			Mänty	57	75	78	7	69	18.4	15.5	433	10.1	1.3	
<b>Erityispiirteet</b> Kallioalueita, Merkitystä lähimaisemassa														



Kuvio	Pinta-ala, ha	Kiinteistön nimi ja tunnus, pääryhmä, kasvupaikka, maalaji, kehitysluokka, saavutettavuus ja metsikön laatu	Puustotiedot											Toimenpidesuunnitelmat kuviolla
			puulaji	ikä, v	tilavuus m <sup>3</sup> /kuvio	m <sup>3</sup> /ha	tukkia, m <sup>3</sup> /ha	kuitua, m <sup>3</sup> /ha	läpimitta, cm	pituus, m	runkoluku, kpl/ha	ppa, m <sup>2</sup> /ha	kasvu m <sup>3</sup> /ha/v	
313	1,6	LEHMÄLÄHTEENMÄKI 927-406-5-183 Kitumaa Kuiva kangas, vastaava suo ja varputurvekangas Kallio tai kivikko  Aina Ei määritelty	<b>Yhteensä</b>	<b>38</b>	<b>68</b>	<b>43</b>	<b>1</b>	<b>40</b>	<b>14.7</b>	<b>9.9</b>	<b>590</b>	<b>8.2</b>	<b>1.4</b>	
			Mänty	38	68	43	1	40	14.7	9.9	590	8.2	1.4	
<b>Erityispiirteet</b> Kallioalueita-Muu arvokas elinympäristö														
<b>Lisätiedot</b> Liito-orava esiintymä														
313.1	0,3	LEHMÄLÄHTEENMÄKI 927-406-5-183 Metsämaa Kuivahko kangas, vastaava suo ja puolukkaturvekangas Kivinen keskikarkea tai karkea kangasmaa  03 - Varttunut kasvatusmetsikkö Aina	<b>Yhteensä</b>	<b>67</b>	<b>68</b>	<b>202</b>	<b>67</b>	<b>130</b>	<b>19.6</b>	<b>15.3</b>	<b>1162</b>	<b>26.7</b>	<b>7.2</b>	Harvennus 2028
			Mänty	67	35	104	54	49	23.4	16.1	363	13.3	3.4	
			Kuusi	67	33	98	14	81	15.8	14.5	799	13.4	3.8	
314	0,5	LEHMÄLÄHTEENMÄKI 927-406-5-183 Metsämaa Tuore kangas, vastaava suo ja mustikkaturvekangas Keskikarkea tai karkea kangasmaa 04 - Uudistuskypsä metsikkö Talvi ja kuiva kesä	<b>Yhteensä</b>	<b>69</b>	<b>135</b>	<b>270</b>	<b>199</b>	<b>69</b>	<b>28.7</b>	<b>25.7</b>	<b>403</b>	<b>22.1</b>	<b>4.7</b>	Paimintahakkuu 2028
			Mänty	71	11	22	17	5	32.5	24.7	24	1.9	0.3	
			Kuusi	71	109	219	174	43	28.8	25.9	322	17.7	4.0	
			Hieskoivu	51	15	30	8	21	25.0	25.3	57	2.5	0.4	
<b>Lisätiedot</b> Asutuksen lähimetsää														
315	1,2	LEHMÄLÄHTEENMÄKI 927-406-5-183 Metsämaa Kuivahko kangas, vastaava suo ja puolukkaturvekangas Kivinen keskikarkea tai karkea kangasmaa  03 - Varttunut kasvatusmetsikkö Aina	<b>Yhteensä</b>	<b>38</b>	<b>242</b>	<b>197</b>	<b>53</b>	<b>141</b>	<b>19.9</b>	<b>18.2</b>	<b>840</b>	<b>22.3</b>	<b>5.5</b>	
			Mänty	37	137	112	26	84	20.6	19.0	415	12.2	3.1	
			Kuusi	40	87	71	23	46	18.9	16.6	372	8.6	2.0	
			Rauduskoivu	40	18	15	3	11	20.2	20.6	53	1.5	0.4	

Kuvio	Pinta-ala, ha	Kiinteistön nimi ja tunnus, pääryhmä, kasvupaikka, maalaji, kehitysluokka, saavutettavuus ja metsikön laatu	Puustotiedot										Toimenpidesuunnitelmat kuviolla	
			puulaji	ikä, v	tilavuus m <sup>3</sup> /kuvio	m <sup>3</sup> /ha	tukkia, m <sup>3</sup> /ha	kuitua, m <sup>3</sup> /ha	läpimitta, cm	pituus, m	runkoluku, kpl/ha	ppa, m <sup>2</sup> /ha		kasvu m <sup>3</sup> /ha/v
316	1,2	LEHMÄLÄHTEENMÄKI 927-406-5-183 Kitumaa Karukkokangas, vastaava suo ja jäkäläturvekangas Kallio tai kivikko  Aina Ei määritelty	<b>Yhteensä</b>	<b>64</b>	<b>93</b>	<b>79</b>	<b>8</b>	<b>69</b>	<b>22.7</b>	<b>13.4</b>	<b>594</b>	<b>11.9</b>	<b>0.5</b>	
			Mänty	37	37	31	1	28	13.6	9.6	510	6.0	0.4	
			Mänty	91	56	48	7	40	31.9	17.2	84	5.9	0.1	
<b>Erityispiirteet</b> Kallioalueita-Muu arvokas elinympäristö  <b>Lisätiedot</b> Kallioalue. Paikoin harvennettavia taimiryhmiä.														
317	1,1	LEHMÄLÄHTEENMÄKI 927-406-5-183 Metsämaa Kuivahko kangas, vastaava suo ja puolukkaturvekangas Keskikarkea tai karkea kangasmaa 04 - Uudistus kypsä metsikkö Kesä	<b>Yhteensä</b>	<b>76</b>	<b>302</b>	<b>282</b>	<b>202</b>	<b>79</b>	<b>27.5</b>	<b>22.7</b>	<b>521</b>	<b>26.7</b>	<b>3.7</b>	Paimintahakkuu 2028
			Mänty	72	96	90	60	30	26.8	22.4	169	8.6	1.4	
			Kuusi	72	137	129	95	32	26.9	21.8	270	12.6	1.7	
			Rauduskoiv	72	16	15	9	6	28.7	23.2	24	1.5	0.1	
			Mänty	97	52	49	38	11	30.7	26.3	58	4.0	0.5	
318	0,5	LEHMÄLÄHTEENMÄKI 927-406-5-183 Metsämaa Tuore kangas, vastaava suo ja mustikkaturvekangas Keskikarkea tai karkea kangasmaa 03 - Varttunut kasvatusmetsikkö Kesä	<b>Yhteensä</b>	<b>57</b>	<b>75</b>	<b>156</b>	<b>88</b>	<b>66</b>	<b>25.5</b>	<b>20.5</b>	<b>381</b>	<b>16.3</b>	<b>4.5</b>	
			Mänty	57	36	75	46	28	27.7	21.0	143	7.6	2.0	
			Kuusi	57	24	51	31	20	23.4	19.0	160	5.6	1.5	
			Rauduskoiv	57	15	31	12	18	23.7	21.9	78	3.1	1.0	
319	0,2	LEHMÄLÄHTEENMÄKI 927-406-5-183 Metsämaa Kuivahko kangas, vastaava suo ja puolukkaturvekangas Keskikarkea tai karkea kangasmaa 03 - Varttunut kasvatusmetsikkö Kesä	<b>Yhteensä</b>	<b>45</b>	<b>32</b>	<b>192</b>	<b>65</b>	<b>124</b>	<b>22.0</b>	<b>20.9</b>	<b>572</b>	<b>19.3</b>	<b>4.5</b>	
			Mänty	45	27	161	57	101	22.3	20.7	469	16.3	3.8	
			Rauduskoiv	45	5	31	7	23	20.5	21.8	103	3.0	0.7	
320	0,4	LEHMÄLÄHTEENMÄKI 927-406-5-183 Metsämaa Tuore kangas, vastaava suo ja mustikkaturvekangas Kivinen keskikarkea tai karkea kangasmaa  04 - Uudistus kypsä metsikkö Kesä	<b>Yhteensä</b>	<b>65</b>	<b>69</b>	<b>178</b>	<b>131</b>	<b>46</b>	<b>27.8</b>	<b>20.2</b>	<b>397</b>	<b>19.2</b>	<b>4.2</b>	
			Mänty	65	11	29	17	12	25.5	19.9	67	3.1	0.8	
			Kuusi	65	58	149	114	34	28.2	20.3	330	16.1	3.4	

Kuvio	Pinta-ala, ha	Kiinteistön nimi ja tunnus, pääryhmä, kasvupaikka, maalaji, kehitysluokka, saavutettavuus ja metsikön laatu	Puustotiedot											Toimenpidesuunnitelmat kuviolla
			puulaji	ikä, v	tilavuus m <sup>3</sup> /kuvio	m <sup>3</sup> /ha	tukkia, m <sup>3</sup> /ha	kuitua, m <sup>3</sup> /ha	läpimitta, cm	pituus, m	runkoluku, kpl/ha	ppa, m <sup>2</sup> /ha	kasvu m <sup>3</sup> /ha/v	
321	0,7	LEHMÄLÄHTEENMÄKI 927-406-5-183 Metsämaa Kuivahko kangas, vastaava suo ja puolukkaturvekangas Kivinen keskikarkea tai karkea kangasmaa  03 - Varttunut kasvatusmetsikkö Aina Kehityskelpoinen: tyydyttävä: aukkoinen, harva, vähäpuustoinen	<b>Yhteensä</b>	<b>57</b>	<b>90</b>	<b>128</b>	<b>53</b>	<b>73</b>	<b>21.6</b>	<b>17.3</b>	<b>497</b>	<b>15.3</b>	<b>4.0</b>	
			Mänty	57	47	66	30	36	22.8	16.7	234	8.2	2.2	
			Kuusi	57	31	45	19	25	20.1	17.8	193	5.1	1.3	
			Rauduskoiv	57	12	17	4	13	20.3	18.3	70	2.0	0.5	
<b>Erityispiirteet</b> Kallioalueita-Muu arvokas elinympäristö														
322	0,9	LEHMÄLÄHTEENMÄKI 927-406-5-183 Kitumaa Kuiva kangas, vastaava suo ja varputurvekangas Kallio tai kivikko  Aina Ei määritelty	<b>Yhteensä</b>	<b>56</b>	<b>71</b>	<b>76</b>	<b>8</b>	<b>67</b>	<b>17.1</b>	<b>13.7</b>	<b>561</b>	<b>11.1</b>	<b>1.2</b>	
			Mänty	57	52	56	4	50	17.4	13.8	389	8.1	0.8	
			Kuusi	52	19	20	4	16	16.3	13.5	172	3.0	0.4	
<b>Erityispiirteet</b> Kallioalueita-Muu arvokas elinympäristö														
323	1,8	LEHMÄLÄHTEENMÄKI 927-406-5-183 Metsämaa Kuivahko kangas, vastaava suo ja puolukkaturvekangas Kivinen keskikarkea tai karkea kangasmaa  03 - Varttunut kasvatusmetsikkö Kesä	<b>Yhteensä</b>	<b>45</b>	<b>226</b>	<b>127</b>	<b>57</b>	<b>68</b>	<b>22.5</b>	<b>18.9</b>	<b>434</b>	<b>14.0</b>	<b>3.0</b>	
			Mänty	46	39	22	10	12	26.3	18.9	51	2.4	0.5	
			Kuusi	46	144	81	40	40	21.5	18.4	310	9.1	1.9	
			Rauduskoiv	41	43	24	8	16	22.3	20.6	73	2.5	0.6	
<b>Lisätiedot</b> Pohjoisosassa kallion takana paljon maalahopuuta														
324	0,5	LEHMÄLÄHTEENMÄKI 927-406-5-183 Metsämaa Kuivahko kangas, vastaava suo ja puolukkaturvekangas Kivinen keskikarkea tai karkea kangasmaa  03 - Varttunut kasvatusmetsikkö Aina	<b>Yhteensä</b>	<b>40</b>	<b>58</b>	<b>111</b>	<b>19</b>	<b>89</b>	<b>17.9</b>	<b>15.1</b>	<b>678</b>	<b>14.7</b>	<b>6.9</b>	
			Mänty	36	46	88	15	71	18.3	15.3	508	11.6	5.7	
			Kuusi	57	12	23	4	18	16.5	14.5	170	3.1	1.2	

Kuvio	Pinta-ala, ha	Kiinteistön nimi ja tunnus, pääryhmä, kasvupaikka, maalaji, kehitysluokka, saavutettavuus ja metsikön laatu	Puustotiedot											Toimenpidesuunnitelmat kuviolla
			puulaji	ikä, v	tilavuus m <sup>3</sup> /kuvio	m <sup>3</sup> /ha	tukkia, m <sup>3</sup> /ha	kuitua, m <sup>3</sup> /ha	läpimitta, cm	pituus, m	runkoluku, kpl/ha	ppa, m <sup>2</sup> /ha	kasvu m <sup>3</sup> /ha/v	
324.1	0,3	LEHMÄLÄHTEENMÄKI 927-406-5-183 Kitumaa Kuivahko kangas, vastaava suo ja puolukkaturvekangas Kallio tai kivikko  Aina	<b>Yhteensä</b>	<b>41</b>	<b>23</b>	<b>67</b>	<b>2</b>	<b>62</b>	<b>15.8</b>	<b>10.4</b>	<b>763</b>	<b>12.3</b>	<b>2.2</b>	
			Mänty	41	23	67	2	62	15.8	10.4	763	12.3	2.2	
<b>Erityispiirteet</b> Kallioalueita-Muu arvokas elinympäristö														
325	1,0	LEHMÄLÄHTEENMÄKI 927-406-5-183 Metsämaa Tuore kangas, vastaava suo ja mustikkaturvekangas Keskikarkea tai karkea kangasmaa T2 - Taimikko yli 1,3 m Talvi ja kuiva kesä	<b>Yhteensä</b>	<b>8</b>	<b>5</b>	<b>5</b>	<b>0</b>	<b>0</b>	<b>3.3</b>	<b>2.9</b>	<b>2594</b>	<b>1.9</b>	<b>3.1</b>	Taimikonharvennus 2028
			Mänty	9	3	3	0	0	3.3	2.9	1300	1.0	1.8	
			Kuusi	9	1	1	0	0	3.2	2.4	500	0.3	0.4	
			Rauduskoiv	6	1	1	0	0	3.2	3.2	794	0.6	0.9	
326	1,0	LEHMÄLÄHTEENMÄKI 927-406-5-183 Metsämaa Tuore kangas, vastaava suo ja mustikkaturvekangas Hienoainemoreeni 04 - Uudistus kypsä metsikkö Kesä	<b>Yhteensä</b>	<b>81</b>	<b>200</b>	<b>206</b>	<b>128</b>	<b>76</b>	<b>23.9</b>	<b>21.4</b>	<b>506</b>	<b>19.9</b>	<b>5.2</b>	
			Mänty	82	43	45	27	17	24.8	20.4	106	4.6	1.3	
			Kuusi	82	147	151	96	53	23.6	21.6	375	14.3	3.6	
			Rauduskoiv	61	10	11	4	6	23.5	22.7	25	1.0	0.3	
326.1	0,8	LEHMÄLÄHTEENMÄKI 927-406-5-183 Metsämaa Tuore kangas, vastaava suo ja mustikkaturvekangas Hienoainemoreeni T2 - Taimikko yli 1,3 m Talvi ja kuiva kesä	<b>Yhteensä</b>	<b>7</b>	<b>2</b>	<b>3</b>	<b>0</b>	<b>0</b>	<b>3.4</b>	<b>2.8</b>	<b>2200</b>	<b>1.2</b>	<b>2.4</b>	Taimikonharvennus 2028
			Mänty	7	2	3	0	0	3.4	2.8	1500	1.2	2.1	
			Kuusi	8	0	0	0	0	0.6	1.7	700	0.0	0.3	
326.2	0,1	LEHMÄLÄHTEENMÄKI 927-406-5-183 Kitumaa Kuivahko kangas, vastaava suo ja puolukkaturvekangas Kallio tai kivikko  Aina	<b>Yhteensä</b>	<b>51</b>	<b>4</b>	<b>49</b>	<b>4</b>	<b>44</b>	<b>19.5</b>	<b>11.9</b>	<b>333</b>	<b>8.1</b>	<b>1.3</b>	
			Mänty	51	4	49	4	44	19.5	11.9	333	8.1	1.3	
<b>Erityispiirteet</b> Kallioalueita-Muu arvokas elinympäristö														

Kuvio	Pinta-ala, ha	Kiinteistön nimi ja tunnus, pääryhmä, kasvupaikka, maalaji, kehitysluokka, saavutettavuus ja metsikön laatu	Puustotiedot											Toimenpide-suunnitelmat kuviolla
			puulaji	ikä, v	tilavuus m <sup>3</sup> /kuvio	m <sup>3</sup> /ha	tukkia, m <sup>3</sup> /ha	kuitua, m <sup>3</sup> /ha	läpimitta, cm	pituus, m	runkoluku, kpl/ha	ppa, m <sup>2</sup> /ha	kasvu m <sup>3</sup> /ha/v	
121	4,9	Lentokenttäalue 927-401-2-885 Metsämaa Kuivahko kangas, vastaava suo ja puolukkaturvekangas Keskikarkea tai karkea kangasmaa 04 - Uudistuskypsä metsikkö Kesä	<b>Yhteensä</b>	<b>97</b>	<b>1470</b>	<b>301</b>	<b>223</b>	<b>76</b>	<b>29.4</b>	<b>23.1</b>	<b>486</b>	<b>28.2</b>	<b>3.4</b>	Harvennus 2025
			Rauduskoiv	26	21	4	0	4	15.3	18.1	29	0.5	0.1	
			Mänty	100	1403	288	220	66	29.9	23.3	424	26.7	3.2	
			Kuusi	41	20	4	1	3	16.7	15.9	25	0.5	0.1	
			Rauduskoiv	61	26	5	3	2	27.6	24.1	8	0.5	0.0	
		<b>Erityispiirteet</b> Merkitystä lähimmäisessä												
		<b>Lisätiedot</b> Maisemametsä												
245	2,3	Lentokenttäalue 927-401-2-885 Metsämaa Kuivahko kangas, vastaava suo ja puolukkaturvekangas Keskikarkea tai karkea kangasmaa 04 - Uudistuskypsä metsikkö Aina	<b>Yhteensä</b>	<b>81</b>	<b>363</b>	<b>154</b>	<b>114</b>	<b>40</b>	<b>29.5</b>	<b>21.9</b>	<b>250</b>	<b>15.2</b>	<b>2.6</b>	Pienpuuston hoito 2026
			Mänty	81	363	154	114	40	29.5	21.9	250	15.2	2.6	
		<b>Erityispiirteet</b> Katajia												
246	0,9	Lentokenttäalue 927-401-2-885 Metsämaa Kuivahko kangas, vastaava suo ja puolukkaturvekangas Kivinen keskikarkea tai karkea kangasmaa  04 - Uudistuskypsä metsikkö Aina	<b>Yhteensä</b>	<b>95</b>	<b>141</b>	<b>155</b>	<b>111</b>	<b>43</b>	<b>28.0</b>	<b>20.4</b>	<b>299</b>	<b>16.2</b>	<b>2.4</b>	
			Mänty	95	141	155	111	43	28.0	20.4	299	16.2	2.4	
		<b>Lisätiedot</b> ULKOILUMETSÄ												
247	3,1	Lentokenttäalue 927-401-2-885 Metsämaa Kuivahko kangas, vastaava suo ja puolukkaturvekangas Keskikarkea tai karkea kangasmaa 04 - Uudistuskypsä metsikkö Kesä	<b>Yhteensä</b>	<b>110</b>	<b>460</b>	<b>146</b>	<b>113</b>	<b>33</b>	<b>32.4</b>	<b>21.7</b>	<b>198</b>	<b>14.6</b>	<b>0.9</b>	Pienpuuston hoito 2026
			Mänty	110	460	146	113	33	32.4	21.7	198	14.6	0.9	

Kuvio	Pinta-ala, ha	Kiinteistön nimi ja tunnus, pääryhmä, kasvupaikka, maalaji, kehitysluokka, saavutettavuus ja metsikön laatu	Puustotiedot										Toimenpidesuunnitelmat kuviolla	
			puulaji	ikä, v	tilavuus m <sup>3</sup> /kuvio	m <sup>3</sup> /ha	tukkia, m <sup>3</sup> /ha	kuitua, m <sup>3</sup> /ha	läpimitta, cm	pituus, m	runkoluku, kpl/ha	ppa, m <sup>2</sup> /ha		kasvu m <sup>3</sup> /ha/v
248	5,4	Lentokenttäalue 927-401-2-885 Metsämaa Kuivahko kangas, vastaava suo ja puolukkaturvekangas Keskikarkea tai karkea kangasmaa 04 - Uudistuskypsä metsikkö Kesä	<b>Yhteensä</b>	<b>83</b>	<b>1211</b>	<b>225</b>	<b>171</b>	<b>52</b>	<b>32.3</b>	<b>24.5</b>	<b>275</b>	<b>20.1</b>	<b>2.7</b>	Pienpuuston hoito 2026
			Mänty	85	1124	209	164	44	32.9	24.6	242	18.6	2.5	
			Rauduskoiv	61	88	16	8	9	25.1	23.8	33	1.5	0.2	
<b>Lisätiedot</b> ULKOILUMETSÄ . Vain kuuset poistetaan hakkuussa..														
249	0,3	Lentokenttäalue 927-401-2-885 Metsämaa Lehtomainen kangas, vastaava suo ja ruohoturvekangas Keskikarkea tai karkea kangasmaa T2 - Taimikko yli 1,3 m Aina Kehityskelpoinen: tyydyttävä: ylitiheä, hoitamaton	<b>Yhteensä</b>	<b>11</b>	<b>14</b>	<b>44</b>	<b>0</b>	<b>21</b>	<b>7.8</b>	<b>7.3</b>	<b>3844</b>	<b>11.6</b>	<b>12.8</b>	
			Haapa	11	10	30	0	18	8.7	7.7	1937	7.6	8.4	
			Pihlaja	11	1	3	0	0	4.6	5.6	752	1.0	1.2	
			Vaahtera	11	3	11	0	3	6.7	6.8	1155	3.0	3.2	
<b>Lisätiedot</b> Lehtipuustoinen kumpare														
250	6,0	Lentokenttäalue 927-401-2-885 Metsämaa Kuivahko kangas, vastaava suo ja puolukkaturvekangas Keskikarkea tai karkea kangasmaa 04 - Uudistuskypsä metsikkö Aina	<b>Yhteensä</b>	<b>95</b>	<b>958</b>	<b>158</b>	<b>120</b>	<b>37</b>	<b>31.4</b>	<b>20.5</b>	<b>243</b>	<b>16.6</b>	<b>2.3</b>	Pienpuuston hoito 2027
			Mänty	95	958	158	120	37	31.4	20.5	243	16.6	2.3	
<b>Erityispiirteet</b> Katajia														
<b>Lisätiedot</b> Ulkoilualue . Ei hakata.														
251	3,7	Lentokenttäalue 927-401-2-885 Metsämaa Kuivahko kangas, vastaava suo ja puolukkaturvekangas Keskikarkea tai karkea kangasmaa 03 - Varttunut kasvatusmetsikkö Aina	<b>Yhteensä</b>	<b>56</b>	<b>550</b>	<b>149</b>	<b>67</b>	<b>80</b>	<b>23.5</b>	<b>19.5</b>	<b>424</b>	<b>16.3</b>	<b>3.2</b>	
			Mänty	56	411	111	54	56	23.7	19.1	316	12.2	2.5	
			Rauduskoiv	56	139	38	14	24	23.1	20.5	108	4.1	0.7	
<b>Erityispiirteet</b> Katajia														

Kuvio	Pinta-ala, ha	Kiinteistön nimi ja tunnus, pääryhmä, kasvupaikka, maalaji, kehitysluokka, saavutettavuus ja metsikön laatu	Puustotiedot											Toimenpidesuunnitelmat kuviolla
			puulaji	ikä, v	tilavuus m <sup>3</sup> /kuvio	m <sup>3</sup> /ha	tukkia, m <sup>3</sup> /ha	kuitua, m <sup>3</sup> /ha	läpimitta, cm	pituus, m	runkoluku, kpl/ha	ppa, m <sup>2</sup> /ha	kasvu m <sup>3</sup> /ha/v	
252	1,8	Lentokenttäalue 927-401-2-885 Metsämaa Kuivahko kangas, vastaava suo ja puolukkaturvekangas Karkea lajittunut maalaji 04 - Uudistus kypsä metsikkö Aina	<b>Yhteensä</b>	<b>65</b>	<b>276</b>	<b>157</b>	<b>97</b>	<b>59</b>	<b>26.6</b>	<b>22.1</b>	<b>322</b>	<b>15.2</b>	<b>3.0</b>	
			Mänty	65	263	150	95	54	27.2	22.6	275	14.2	2.8	
			Kuusi	65	13	7	2	5	17.7	14.7	47	1.0	0.2	
253	6,2	Lentokenttäalue 927-401-2-885 Metsämaa Kuivahko kangas, vastaava suo ja puolukkaturvekangas Karkea lajittunut maalaji 04 - Uudistus kypsä metsikkö Aina	<b>Yhteensä</b>	<b>94</b>	<b>1003</b>	<b>162</b>	<b>106</b>	<b>55</b>	<b>26.5</b>	<b>19.2</b>	<b>374</b>	<b>17.7</b>	<b>2.9</b>	
			Mänty	95	979	158	105	51	26.8	19.3	350	17.2	2.8	
			Kuusi	51	24	4	1	3	16.7	15.3	24	0.5	0.1	
		<b>Lisätiedot</b> Ulkoilualue.												
254	1,5	Lentokenttäalue 927-401-2-885 Metsämaa Kuivahko kangas, vastaava suo ja puolukkaturvekangas Keskikarkea tai karkea kangasmaa 04 - Uudistus kypsä metsikkö Aina	<b>Yhteensä</b>	<b>94</b>	<b>285</b>	<b>186</b>	<b>138</b>	<b>46</b>	<b>30.5</b>	<b>21.7</b>	<b>1471</b>	<b>18.5</b>	<b>3.1</b>	Pienpuuston hoito 2027
			Mänty	6	1	1	0	0	2.0	2.3	1200	0.3	0.6	
			Mänty	95	284	185	138	46	31.0	22.0	271	18.2	2.5	
255	0,5	Lentokenttäalue 927-401-2-885 Metsämaa Kuivahko kangas, vastaava suo ja puolukkaturvekangas Keskikarkea tai karkea kangasmaa 04 - Uudistus kypsä metsikkö Aina	<b>Yhteensä</b>	<b>98</b>	<b>64</b>	<b>130</b>	<b>98</b>	<b>29</b>	<b>29.5</b>	<b>21.4</b>	<b>2145</b>	<b>13.1</b>	<b>2.4</b>	Taimikonharvennus 2027
			Mänty	11	1	3	0	0	2.6	3.2	1976	1.0	1.2	
			Mänty	105	63	128	98	29	31.7	22.9	169	12.1	1.2	
		<b>Lisätiedot</b> Ulkoilualue.												
256	0,9	Lentokenttäalue 927-401-2-885 Metsämaa Kuivahko kangas, vastaava suo ja puolukkaturvekangas Keskikarkea tai karkea kangasmaa 02 - Nuori kasvatusmetsikkö Aina	<b>Yhteensä</b>	<b>62</b>	<b>75</b>	<b>79</b>	<b>36</b>	<b>42</b>	<b>24.9</b>	<b>13.7</b>	<b>470</b>	<b>11.8</b>	<b>4.8</b>	
			Mänty	25	34	36	1	33	15.3	10.9	410	6.3	3.6	
			Mänty	105	41	43	34	9	36.0	17.0	60	5.5	1.2	

Kuvio	Pinta-ala, ha	Kiinteistön nimi ja tunnus, pääryhmä, kasvupaikka, maalaji, kehitysluokka, saavutettavuus ja metsikön laatu	Puustotiedot										Toimenpidesuunnitelmat kuviolla	
			puulaji	ikä, v	tilavuus m <sup>3</sup> /kuvio	m <sup>3</sup> /ha	tukkia, m <sup>3</sup> /ha	kuitua, m <sup>3</sup> /ha	läpimitta, cm	pituus, m	runkoluku, kpl/ha	ppa, m <sup>2</sup> /ha		kasvu m <sup>3</sup> /ha/v
257	1,2	Lentokenttäalue 927-401-2-885 Metsämaa Kuivahko kangas, vastaava suo ja puolukkaturvekangas Keskikarkea tai karkea kangasmaa 04 - Uudistuskypsä metsikkö Aina	<b>Yhteensä</b>	<b>100</b>	<b>264</b>	<b>219</b>	<b>164</b>	<b>54</b>	<b>30.3</b>	<b>20.7</b>	<b>359</b>	<b>22.7</b>	<b>2.9</b>	Harvennus 2026
			Mänty	100	264	219	164	54	30.3	20.7	359	22.7	2.9	
		<b>Lisätiedot</b> Ulkoilualue.												
258	0,8	Lentokenttäalue 927-401-2-885 Metsämaa Kuivahko kangas, vastaava suo ja puolukkaturvekangas Keskikarkea tai karkea kangasmaa 03 - Varttunut kasvatusmetsikkö Aina	<b>Yhteensä</b>	<b>45</b>	<b>109</b>	<b>136</b>	<b>53</b>	<b>81</b>	<b>20.6</b>	<b>16.9</b>	<b>626</b>	<b>16.9</b>	<b>5.4</b>	
			Mänty	47	25	31	11	19	21.8	17.8	110	3.6	1.3	
			Kuusi	47	67	84	40	42	21.1	16.4	386	10.7	3.4	
			Rauduskoiv	37	17	21	1	19	16.7	17.4	130	2.6	0.7	
92	2,5	LINJANVIERI 927-451-3-109 Metsämaa Kuivahko kangas, vastaava suo ja puolukkaturvekangas Keskikarkea tai karkea kangasmaa 03 - Varttunut kasvatusmetsikkö Kesä	<b>Yhteensä</b>	<b>36</b>	<b>320</b>	<b>127</b>	<b>22</b>	<b>102</b>	<b>18.1</b>	<b>15.5</b>	<b>772</b>	<b>16.6</b>	<b>7.2</b>	
			Mänty	36	163	65	14	49	19.7	15.2	333	8.6	4.1	
			Kuusi	36	114	45	8	36	16.6	15.1	320	5.9	2.5	
			Rauduskoiv	36	44	17	0	16	15.6	17.8	119	2.1	0.6	
1	1,5	Linnanniitty 927-406-1-392 Metsämaa Kuivahko kangas, vastaava suo ja puolukkaturvekangas Keskikarkea tai karkea kangasmaa 03 - Varttunut kasvatusmetsikkö Aina	<b>Yhteensä</b>	<b>68</b>	<b>291</b>	<b>196</b>	<b>111</b>	<b>82</b>	<b>24.6</b>	<b>20.4</b>	<b>486</b>	<b>20.2</b>	<b>3.5</b>	
			Mänty	69	232	156	89	66	24.8	20.3	382	16.2	2.8	
			Kuusi	62	44	29	20	10	24.5	20.5	75	3.0	0.5	
			Rauduskoiv	63	16	10	3	7	21.8	22.2	29	1.0	0.2	
2	1,8	Linnanniitty 927-406-1-392 Metsämaa Kuivahko kangas, vastaava suo ja puolukkaturvekangas Keskikarkea tai karkea kangasmaa 04 - Uudistuskypsä metsikkö Aina	<b>Yhteensä</b>	<b>71</b>	<b>298</b>	<b>167</b>	<b>67</b>	<b>98</b>	<b>21.2</b>	<b>18.1</b>	<b>651</b>	<b>19.4</b>	<b>4.0</b>	
			Mänty	91	133	75	42	33	23.4	18.0	229	8.7	1.9	
			Kuusi	57	75	42	18	23	20.1	16.9	195	5.1	0.9	
			Rauduskoiv	51	90	51	8	42	18.8	19.4	227	5.6	1.2	



Kuvio	Pinta-ala, ha	Kiinteistön nimi ja tunnus, pääryhmä, kasvupaikka, maalaji, kehitysluokka, saavutettavuus ja metsikön laatu	Puustotiedot											Toimenpidesuunnitelmat kuviolla
			puulaji	ikä, v	tilavuus m <sup>3</sup> /kuvio	m <sup>3</sup> /ha	tukkia, m <sup>3</sup> /ha	kuitua, m <sup>3</sup> /ha	läpimitta, cm	pituus, m	runkoluku, kpl/ha	ppa, m <sup>2</sup> /ha	kasvu m <sup>3</sup> /ha/v	
3	0,7	Linnanniitty 927-406-1-392 Metsämaa Kuivahko kangas, vastaava suo ja puolukkaturvekangas Kallio tai kivikko 03 - Varttunut kasvatusmetsikkö Kesä	<b>Yhteensä</b>	<b>67</b>	<b>115</b>	<b>170</b>	<b>87</b>	<b>80</b>	<b>22.7</b>	<b>18.3</b>	<b>572</b>	<b>19.2</b>	<b>3.4</b>	
			Mänty	59	50	73	25	47	20.1	17.3	310	8.7	2.0	
			Kuusi	59	46	67	42	25	23.8	19.9	194	7.0	1.1	
			Mänty	102	20	30	21	9	27.2	17.7	68	3.5	0.3	
<b>Erityispiirteet</b> Kallioalueita-Muu arvokas elinympäristö, Katajia														
4	1,0	Linnanniitty 927-406-1-392 Metsämaa Tuore kangas, vastaava suo ja mustikkaturvekangas Keskikarkea tai karkea kangasmaa 04 - Uudistuskypsä metsikkö Aina	<b>Yhteensä</b>	<b>71</b>	<b>212</b>	<b>218</b>	<b>135</b>	<b>80</b>	<b>27.0</b>	<b>21.7</b>	<b>505</b>	<b>21.3</b>	<b>4.4</b>	
			Mänty	111	32	33	25	7	46.0	24.5	18	3.0	0.2	
			Kuusi	65	150	154	98	55	23.9	21.0	410	15.2	3.5	
			Rauduskoiv	61	30	31	12	18	23.7	22.2	77	3.1	0.7	
<b>Erityispiirteet</b> Merkitystä lähimaisemassa, Kallioalueita-Muu arvokas elinympäristö, Lahopuuta: Laho maapuu														
5	1,6	Linnanniitty 927-406-1-392 Metsämaa Lehtomainen kangas, vastaava suo ja ruohoturvekangas Hienojakoinen kangasmaa 02 - Nuori kasvatusmetsikkö Talvi ja kuiva kesä	<b>Yhteensä</b>	<b>20</b>	<b>137</b>	<b>88</b>	<b>0</b>	<b>76</b>	<b>12.0</b>	<b>13.0</b>	<b>1769</b>	<b>13.9</b>	<b>11.0</b>	Harvennus 2029, Ennakkoraivaus 2028
			Kuusi	21	33	21	0	17	11.0	9.2	598	4.4	3.2	
			Rauduskoiv	20	104	67	0	60	12.5	14.7	1171	9.5	7.8	
6	1,8	Linnanniitty 927-406-1-392 Kitumaa Karukkokangas, vastaava suo ja jäkäläturvekangas Kallio tai kivikko  Aina Ei määritelty	<b>Yhteensä</b>	<b>93</b>	<b>148</b>	<b>82</b>	<b>14</b>	<b>66</b>	<b>21.9</b>	<b>12.5</b>	<b>425</b>	<b>13.0</b>	<b>0.6</b>	
			Mänty	96	138	76	13	62	22.4	12.6	369	12.0	0.5	
			Kuusi	53	10	6	1	4	16.3	11.3	56	1.0	0.1	
<b>Erityispiirteet</b> Merkitystä lähimaisemassa, Katajia, Jyrkäne-Metsälain tärkeä elinympäristö, Kallioalueita-Muu arvokas elinympäristö														

Kuvio	Pinta-ala, ha	Kiinteistön nimi ja tunnus, pääryhmä, kasvupaikka, maalaji, kehitysluokka, saavutettavuus ja metsikön laatu	Puustotiedot											Toimenpidesuunnitelmat kuviolla
			puulaji	ikä, v	tilavuus m <sup>3</sup> /kuvio	m <sup>3</sup> /ha	tukkia, m <sup>3</sup> /ha	kuitua, m <sup>3</sup> /ha	läpimitta, cm	pituus, m	runkoluku, kpl/ha	ppa, m <sup>2</sup> /ha	kasvu m <sup>3</sup> /ha/v	
7	1,5	Linnanniitty 927-406-1-392 Metsämaa Lehtomainen kangas, vastaava suo ja ruohoturvekangas Hienojakoinen kangasmaa 03 - Varttunut kasvatusmetsikkö Talvi	<b>Yhteensä</b>	<b>37</b>	<b>302</b>	<b>196</b>	<b>24</b>	<b>167</b>	<b>18.2</b>	<b>19.9</b>	<b>914</b>	<b>20.7</b>	<b>9.7</b>	Harvennus 2029
			Kuusi	33	32	21	6	15	18.7	16.0	112	2.6	1.5	
			Rauduskoiv	38	224	146	15	127	17.9	20.5	679	15.0	6.9	
			Haapa	38	46	30	3	26	19.0	20.6	123	3.1	1.3	
<b>Erityispiirteet</b> Puro-Metsälain tärkeä elinympäristö														
8	1,4	Linnanniitty 927-406-1-392 Metsämaa Lehtomainen kangas, vastaava suo ja ruohoturvekangas Hienojakoinen kangasmaa 03 - Varttunut kasvatusmetsikkö Talvi Kehityskelpoinen: tyydyttävä: ylitiheä, hoitamaton	<b>Yhteensä</b>	<b>34</b>	<b>310</b>	<b>218</b>	<b>34</b>	<b>175</b>	<b>16.8</b>	<b>17.1</b>	<b>1563</b>	<b>26.1</b>	<b>14.1</b>	Harvennus 2025, Ennakkoraivaus 2024
			Kuusi	21	62	44	2	38	13.0	11.5	709	7.4	4.7	
			Kuusi	39	83	58	26	31	21.6	17.9	225	6.7	3.4	
			Rauduskoiv	39	165	116	7	106	16.5	20.2	629	12.0	6.0	
9	0,5	Linnanniitty 927-406-1-392 Metsämaa Tuore kangas, vastaava suo ja mustikkaturvekangas Kivinen keskikarkea tai karkea kangasmaa 03 - Varttunut kasvatusmetsikkö Aina	<b>Yhteensä</b>	<b>64</b>	<b>158</b>	<b>309</b>	<b>210</b>	<b>97</b>	<b>26.1</b>	<b>22.2</b>	<b>679</b>	<b>29.3</b>	<b>5.3</b>	
			Mänty	111	12	24	19	4	34.1	26.1	22	2.0	0.0	
			Kuusi	61	136	267	179	85	25.0	21.9	630	25.3	5.0	
			Rauduskoiv	61	10	19	11	8	31.5	22.5	27	2.0	0.3	
<b>Lisätiedot</b> Rinnemetsä														
10	0,8	Linnanniitty 927-406-1-392 Metsämaa Lehtomainen kangas, vastaava suo ja ruohoturvekangas Kivinen keskikarkea tai karkea kangasmaa 02 - Nuori kasvatusmetsikkö Talvi ja kuiva kesä Kehityskelpoinen: tyydyttävä: ylitiheä, hoitamaton	<b>Yhteensä</b>	<b>18</b>	<b>72</b>	<b>89</b>	<b>0</b>	<b>66</b>	<b>9.8</b>	<b>10.4</b>	<b>3458</b>	<b>17.1</b>	<b>16.4</b>	Energiapuuharvennus 2025, Ennakkoraivaus 2024
			Kuusi	18	30	37	0	28	10.9	8.8	1097	7.9	7.8	
			Rauduskoiv	18	42	52	0	38	8.9	11.7	2361	9.2	8.6	

Kuvio	Pinta-ala, ha	Kiinteistön nimi ja tunnus, pääryhmä, kasvupaikka, maalaji, kehitysluokka, saavutettavuus ja metsikön laatu	Puustotiedot											Toimenpide-suunnitelmat kuviolla
			puulaji	ikä, v	tilavuus m <sup>3</sup> /kuvio	m <sup>3</sup> /ha	tukkia, m <sup>3</sup> /ha	kuitua, m <sup>3</sup> /ha	läpimitta, cm	pituus, m	runkoluku, kpl/ha	ppa, m <sup>2</sup> /ha	kasvu m <sup>3</sup> /ha/v	
11	1,6	Linnanniitty 927-406-1-392 Metsämaa Tuore kangas, vastaava suo ja mustikkaturvekangas Keskikarkea tai karkea kangasmaa 02 - Nuori kasvatusmetsikkö Talvi Kehityskelpoinen: tyydyttävä: ylitiheä, hoitamaton	<b>Yhteensä</b>	<b>23</b>	<b>101</b>	<b>63</b>	<b>7</b>	<b>45</b>	<b>11.7</b>	<b>12.8</b>	<b>1883</b>	<b>10.3</b>	<b>8.7</b>	Ensiharvennus 2026, Ennakkoraivaus 2025
			Rauduskoiv	17	83	52	0	41	10.1	11.6	1861	9.2	8.1	
			Mänty	71	18	11	7	4	25.2	22.9	22	1.1	0.6	
12	0,4	Linnanniitty 927-406-1-392 Metsämaa Tuore kangas, vastaava suo ja mustikkaturvekangas Keskikarkea tai karkea kangasmaa 03 - Varttunut kasvatusmetsikkö Aina	<b>Yhteensä</b>	<b>48</b>	<b>80</b>	<b>182</b>	<b>110</b>	<b>70</b>	<b>25.6</b>	<b>19.2</b>	<b>509</b>	<b>20.7</b>	<b>5.7</b>	
			Mänty	113	5	12	9	3	27.8	24.4	17	1.0	0.2	
			Kuusi	41	56	129	80	47	24.9	17.8	416	15.6	4.5	
			Rauduskoiv	60	18	42	21	20	27.5	23.2	76	4.1	1.0	
13	0,6	Linnanniitty 927-406-1-392 Metsämaa Tuore kangas, vastaava suo ja mustikkaturvekangas Keskikarkea tai karkea kangasmaa 03 - Varttunut kasvatusmetsikkö Aina	<b>Yhteensä</b>	<b>67</b>	<b>155</b>	<b>243</b>	<b>169</b>	<b>72</b>	<b>25.4</b>	<b>22.2</b>	<b>545</b>	<b>22.8</b>	<b>5.2</b>	
			Kuusi	67	155	243	169	72	25.4	22.2	545	22.8	5.2	
14	0,9	Linnanniitty 927-406-1-392 Metsämaa Lehtomainen kangas, vastaava suo ja ruohoturvekangas Keskikarkea tai karkea kangasmaa 03 - Varttunut kasvatusmetsikkö Kesä	<b>Yhteensä</b>	<b>45</b>	<b>232</b>	<b>246</b>	<b>43</b>	<b>196</b>	<b>17.9</b>	<b>18.3</b>	<b>1301</b>	<b>27.6</b>	<b>12.2</b>	Harvennus 2026, Ennakkoraivaus 2025
			Kuusi	40	103	108	18	87	16.3	15.4	786	13.9	6.6	
			Rauduskoiv	51	130	137	25	109	19.6	21.3	515	13.7	5.6	
15	0,6	Linnanniitty 927-406-1-392 Metsämaa Tuore kangas, vastaava suo ja mustikkaturvekangas Kivinen keskikarkea tai karkea kangasmaa  04 - Uudistuskypsä metsikkö Kesä Tyydyttävä	<b>Yhteensä</b>	<b>74</b>	<b>107</b>	<b>171</b>	<b>120</b>	<b>50</b>	<b>26.3</b>	<b>21.0</b>	<b>390</b>	<b>17.2</b>	<b>3.6</b>	
			Mänty	120	20	32	24	7	30.6	22.3	44	3.0	0.5	
			Kuusi	64	87	139	95	43	25.4	20.7	346	14.2	3.1	
		<b>Erityispiirteet</b> Lahopuuta: Laho maapuu, Lahopuuta: Pystypuuna												

Kuvio	Pinta-ala, ha	Kiinteistön nimi ja tunnus, pääryhmä, kasvupaikka, maalaji, kehitysluokka, saavutettavuus ja metsikön laatu	Puustotiedot											Toimenpide-suunnitelmat kuviolla
			puulaji	ikä, v	tilavuus m <sup>3</sup> /kuvio	m <sup>3</sup> /ha	tukkia, m <sup>3</sup> /ha	kuitua, m <sup>3</sup> /ha	läpimitta, cm	pituus, m	runkoluku, kpl/ha	ppa, m <sup>2</sup> /ha	kasvu m <sup>3</sup> /ha/v	
16	0,7	Linnanniitty 927-406-1-392 Metsämaa Lehtomainen kangas, vastaava suo ja ruohoturvekangas Hienojakoinen kangasmaa 02 - Nuori kasvatusmetsikkö Talvi ja kuiva kesä	<b>Yhteensä</b>	<b>46</b>	<b>158</b>	<b>236</b>	<b>21</b>	<b>206</b>	<b>16.2</b>	<b>18.0</b>	<b>1543</b>	<b>26.6</b>	<b>12.7</b>	Harvennus 2026, Ennakkoraivaus 2025
			Kuusi	40	66	99	8	86	14.4	14.6	939	13.1	6.5	
			Rauduskoiv	51	92	137	14	120	17.9	21.3	604	13.5	6.2	
17	1,1	Linnanniitty 927-406-1-392 Metsämaa Kuivahko kangas, vastaava suo ja puolukaturvekangas Keskikarkea tai karkea kangasmaa 03 - Varttunut kasvatusmetsikkö Aina Kehityskelpoinen: tyydyttävä: aukkoinen, harva, vähäpuustoinen	<b>Yhteensä</b>	<b>69</b>	<b>132</b>	<b>122</b>	<b>51</b>	<b>69</b>	<b>21.0</b>	<b>16.2</b>	<b>513</b>	<b>15.3</b>	<b>4.6</b>	
			Mänty	73	106	98	43	53	21.5	16.2	391	12.3	3.7	
			Kuusi	51	18	17	7	10	19.5	16.5	81	2.0	0.7	
			Rauduskoiv	57	8	8	1	6	18.6	16.2	41	1.0	0.2	
<b>Erityispiirteet</b> Kallioalueita-Muu arvokas elinympäristö														
18	1,8	Linnanniitty 927-406-1-392 Metsämaa Tuore kangas, vastaava suo ja mustikkaturvekangas Keskikarkea tai karkea kangasmaa 04 - Uudistuskypsä metsikkö Aina	<b>Yhteensä</b>	<b>64</b>	<b>411</b>	<b>222</b>	<b>152</b>	<b>69</b>	<b>27.1</b>	<b>22.1</b>	<b>459</b>	<b>21.7</b>	<b>4.4</b>	Avohakkuu 2029, Uudistusalan raivaus 2029, Laikkumätästys 2030, Kuusen istutus 2030, Männyn istutus 2030, Taimikon varhaisperkaus 2034, Taimikonharvennus 2043
			Mänty	106	39	21	17	5	30.0	22.9	30	2.0	0.1	
			Kuusi	61	291	158	116	41	27.2	21.6	339	15.6	3.4	
			Rauduskoiv	56	81	44	19	24	25.3	23.7	90	4.1	0.9	

Kuvio	Pinta-ala, ha	Kiinteistön nimi ja tunnus, pääryhmä, kasvupaikka, maalaji, kehitysluokka, saavutettavuus ja metsikön laatu	Puustotiedot											Toimenpide-suunnitelmat kuviolla
			puulaji	ikä, v	tilavuus m <sup>3</sup> /kuvio	m <sup>3</sup> /ha	tukkia, m <sup>3</sup> /ha	kuitua, m <sup>3</sup> /ha	läpimitta, cm	pituus, m	runkoluku, kpl/ha	ppa, m <sup>2</sup> /ha	kasvu m <sup>3</sup> /ha/v	
19	1,0	Linnanniitty 927-406-1-392 Metsämaa Tuore kangas, vastaava suo ja mustikkaturvekangas Keskikarkea tai karkea kangasmaa 04 - Uudistuskypsä metsikkö Aina	<b>Yhteensä</b>	<b>66</b>	<b>211</b>	<b>217</b>	<b>159</b>	<b>57</b>	<b>28.8</b>	<b>22.6</b>	<b>394</b>	<b>21.2</b>	<b>4.4</b>	Avohakkuu 2029, Uudistusalan raivaus 2029, Kuusen istutus 2030, Laikkumätästys 2030, Männyn istutus 2030, Taimikon varhaisperkaus 2034, Taimikonharvennus 2043
			Mänty	92	6	6	4	1	27.6	24.6	8	0.5	0.1	
			Kuusi	66	159	165	132	32	29.5	22.4	293	16.1	3.3	
			Rauduskoiv	62	46	47	23	24	26.4	23.1	93	4.6	1.0	
20	0,7	Linnanniitty 927-406-1-392 Metsämaa Lehtomainen kangas, vastaava suo ja ruohoturvekangas Hienojakoinen kangasmaa 03 - Varttunut kasvatusmetsikkö Talvi ja kuiva kesä	<b>Yhteensä</b>	<b>53</b>	<b>121</b>	<b>178</b>	<b>73</b>	<b>103</b>	<b>22.7</b>	<b>20.0</b>	<b>570</b>	<b>19.1</b>	<b>7.7</b>	Harvennus 2029
			Kuusi	55	47	69	28	40	20.0	17.9	299	7.8	3.8	
			Rauduskoiv	52	74	109	45	62	24.6	21.4	271	11.3	3.9	
21	1,7	Linnanniitty 927-406-1-392 Metsämaa Lehtomainen kangas, vastaava suo ja ruohoturvekangas Kivinen keskikarkea tai karkea kangasmaa  03 - Varttunut kasvatusmetsikkö Talvi ja kuiva kesä	<b>Yhteensä</b>	<b>27</b>	<b>319</b>	<b>194</b>	<b>13</b>	<b>174</b>	<b>16.3</b>	<b>17.8</b>	<b>1287</b>	<b>22.9</b>	<b>11.6</b>	Harvennus 2024
			Kuusi	26	15	9	0	8	12.5	11.0	162	1.6	1.0	
			Rauduskoiv	27	304	184	13	166	16.6	18.3	1125	21.3	10.6	
22	0,7	Linnanniitty 927-406-1-392 Metsämaa Tuore kangas, vastaava suo ja mustikkaturvekangas Hienojakoinen kangasmaa T1 - Taimikko alle 1,3 m Aina	<b>Yhteensä</b>	<b>7</b>	<b>0</b>	<b>0</b>	<b>0</b>	<b>0</b>	<b>0.6</b>	<b>1.6</b>	<b>1700</b>	<b>0.0</b>	<b>0.6</b>	Taimikon varhaisperkaus 2024, Taimikonharvennus 2032
			Kuusi	7	0	0	0	0	0.6	1.6	1700	0.0	0.6	

Kuvio	Pinta-ala, ha	Kiinteistön nimi ja tunnus, pääryhmä, kasvupaikka, maalaji, kehitysluokka, saavutettavuus ja metsikön laatu	Puustotiedot											Toimenpide-suunnitelmat kuviolla
			puulaji	ikä, v	tilavuus m <sup>3</sup> /kuvio	m <sup>3</sup> /ha	tukkia, m <sup>3</sup> /ha	kuitua, m <sup>3</sup> /ha	läpimitta, cm	pituus, m	runkoluku, kpl/ha	ppa, m <sup>2</sup> /ha	kasvu m <sup>3</sup> /ha/v	
23	0,3	Linnanniitty 927-406-1-392 Metsämaa Tuore kangas, vastaava suo ja mustikkaturvekangas Keskikarkea tai karkea kangasmaa 04 - Uudistuskypsä metsikkö Aina	<b>Yhteensä</b>	<b>72</b>	<b>78</b>	<b>240</b>	<b>193</b>	<b>45</b>	<b>31.3</b>	<b>26.0</b>	<b>307</b>	<b>20.1</b>	<b>4.1</b>	Avohakkuu 2026, Uudistusalan raivaus 2026, Kuusen istutus 2027, Laikkumätästys 2027, Taimikon varhaisperkaus 2031 , Taimikonharvennus 2039
			Mänty	88	3	10	8	3	27.7	21.8	17	1.0	0.2	
			Kuusi	71	64	195	167	27	32.0	26.3	240	16.1	3.3	
			Rauduskoiv	69	11	34	19	16	29.0	25.6	50	3.0	0.6	
24	1,5	Linnanniitty 927-406-1-392 Metsämaa Lehtomainen kangas, vastaava suo ja ruohoturvekangas Hienojakoinen kangasmaa T2 - Taimikko yli 1,3 m Kesä	<b>Yhteensä</b>	<b>7</b>	<b>5</b>	<b>3</b>	<b>0</b>	<b>0</b>	<b>3.3</b>	<b>2.7</b>	<b>1799</b>	<b>1.3</b>	<b>1.8</b>	Taimikonharvennus 2028
			Kuusi	7	4	3	0	0	3.3	2.5	1700	1.2	1.7	
			Rauduskoiv	6	0	0	0	0	3.2	4.6	99	0.1	0.1	
25	0,9	Linnanniitty 927-406-1-392 Metsämaa Lehtomainen kangas, vastaava suo ja ruohoturvekangas Hienojakoinen kangasmaa 02 - Nuori kasvatusmetsikkö Talvi ja kuiva kesä	<b>Yhteensä</b>	<b>30</b>	<b>120</b>	<b>137</b>	<b>2</b>	<b>126</b>	<b>13.6</b>	<b>16.9</b>	<b>1623</b>	<b>16.8</b>	<b>10.5</b>	Harvennus 2029, Ennakkoraivaus 2028
			Kuusi	11	2	2	0	0	4.6	5.0	396	0.5	0.5	
			Kuusi	30	3	4	0	4	14.7	13.7	34	0.5	0.4	
			Rauduskoiv	31	115	132	2	123	13.9	17.4	1193	15.8	9.6	
26	0,9	Linnanniitty 927-406-1-392 Kitumaa Kalliomaata ja hietikko Kallio tai kivikko  Aina Ei määritelty	<b>Yhteensä</b>	<b>93</b>	<b>56</b>	<b>61</b>	<b>11</b>	<b>49</b>	<b>23.1</b>	<b>13.7</b>	<b>267</b>	<b>9.0</b>	<b>0.3</b>	
			Mänty	99	49	54	10	43	23.9	13.6	212	8.0	0.2	
			Kuusi	49	7	7	1	6	16.4	14.7	55	1.0	0.1	
		<b>Erityispiirteet</b> Kallioalueita-Muu arvokas elinympäristö, Katajia												

Kuvio	Pinta-ala, ha	Kiinteistön nimi ja tunnus, pääryhmä, kasvupaikka, maalaji, kehitysluokka, saavutettavuus ja metsikön laatu	Puustotiedot											Toimenpidesuunnitelmat kuviolla
			puulaji	ikä, v	tilavuus m <sup>3</sup> /kuvio	m <sup>3</sup> /ha	tukkia, m <sup>3</sup> /ha	kuitua, m <sup>3</sup> /ha	läpimitta, cm	pituus, m	runkoluku, kpl/ha	ppa, m <sup>2</sup> /ha	kasvu m <sup>3</sup> /ha/v	
27	1,0	Linnanniitty 927-406-1-392 Metsämaa Lehtomainen kangas, vastaava suo ja ruohoturvekangas Hienojakoinen kangasmaa 02 - Nuori kasvatusmetsikkö Talvi ja kuiva kesä Kehityskelpoinen: tyydyttävä: ylitiheä, hoitamaton	<b>Yhteensä</b>	<b>19</b>	<b>73</b>	<b>72</b>	<b>0</b>	<b>54</b>	<b>9.4</b>	<b>9.7</b>	<b>3285</b>	<b>14.9</b>	<b>14.7</b>	Nuoren metsän kunnostus 2024
			Kuusi	18	21	21	0	16	10.3	7.6	798	5.1	5.3	
			Rauduskoiv	19	52	52	0	38	9.0	10.8	2487	9.8	9.4	
28	0,8	Linnanniitty 927-406-1-392 Metsämaa Lehtomainen kangas, vastaava suo ja ruohoturvekangas Hienojakoinen kangasmaa 02 - Nuori kasvatusmetsikkö Talvi Kehityskelpoinen: tyydyttävä: ylitiheä, hoitamaton	<b>Yhteensä</b>	<b>17</b>	<b>55</b>	<b>67</b>	<b>0</b>	<b>43</b>	<b>8.5</b>	<b>10.1</b>	<b>3765</b>	<b>13.1</b>	<b>14.1</b>	Nuoren metsän kunnostus 2024
			Kuusi	18	12	14	0	9	9.8	7.7	598	3.4	3.8	
			Rauduskoiv	17	43	52	0	34	8.1	11.0	3167	9.7	10.3	
29	1,4	Linnanniitty 927-406-1-392 Metsämaa Lehtomainen kangas, vastaava suo ja ruohoturvekangas Hienojakoinen kangasmaa 02 - Nuori kasvatusmetsikkö Kesä Kehityskelpoinen: tyydyttävä: ylitiheä, hoitamaton	<b>Yhteensä</b>	<b>19</b>	<b>99</b>	<b>71</b>	<b>0</b>	<b>52</b>	<b>9.4</b>	<b>10.6</b>	<b>3193</b>	<b>13.4</b>	<b>13.3</b>	Nuoren metsän kunnostus 2024
			Kuusi	20	19	13	0	7	8.6	7.9	697	3.1	3.5	
			Rauduskoiv	19	80	57	0	44	9.6	11.4	2496	10.3	9.8	
30	1,1	Linnanniitty 927-406-1-392 Metsämaa Lehtomainen kangas, vastaava suo ja ruohoturvekangas Kivinen keskikarkea tai karkea kangasmaa 02 - Nuori kasvatusmetsikkö Kesä	<b>Yhteensä</b>	<b>30</b>	<b>201</b>	<b>176</b>	<b>10</b>	<b>157</b>	<b>15.6</b>	<b>16.8</b>	<b>2029</b>	<b>22.1</b>	<b>11.0</b>	Harvennus 2025, Ennakkoraivaus 2024
			Kuusi	11	5	4	0	1	5.0	5.0	891	1.3	1.0	
			Rauduskoiv	31	196	172	10	156	16.3	17.5	1138	20.8	10.0	

Kuvio	Pinta-ala, ha	Kiinteistön nimi ja tunnus, pääryhmä, kasvupaikka, maalaji, kehitysluokka, saavutettavuus ja metsikön laatu	Puustotiedot											Toimenpide-suunnitelmat kuviolla
			puulaji	ikä, v	tilavuus m <sup>3</sup> /kuvio	m <sup>3</sup> /ha	tukkia, m <sup>3</sup> /ha	kuitua, m <sup>3</sup> /ha	läpimitta, cm	pituus, m	runkoluku, kpl/ha	ppa, m <sup>2</sup> /ha	kasvu m <sup>3</sup> /ha/v	
31	0,9	Linnanniitty 927-406-1-392 Metsämaa Kuivahko kangas, vastaava suo ja puolukkaturvekangas Kivinen keskikarkea tai karkea kangasmaa  T2 - Taimikko yli 1,3 m Kesä	<b>Yhteensä</b>	<b>6</b>	<b>0</b>	<b>1</b>	<b>0</b>	<b>0</b>	<b>2.9</b>	<b>2.7</b>	<b>2097</b>	<b>0.3</b>	<b>0.5</b>	Taimikon varhaisperkaus 2024 , Taimikonharvennus 2031
			Mänty	6	0	0	0	0	0.6	1.6	300	0.0	0.2	
			Kuusi	7	0	0	0	0	0.0	1.3	1400	0.0	0.0	
			Rauduskoiv	6	0	1	0	0	2.9	2.7	397	0.3	0.3	
<b>Lisätiedot</b> Osa kuviosta karua kalliota														
32	2,0	Linnanniitty 927-406-1-392 Metsämaa Tuore kangas, vastaava suo ja mustikkaturvekangas Keskikarkea tai karkea kangasmaa 03 - Varttunut kasvatusmetsikkö Aina	<b>Yhteensä</b>	<b>58</b>	<b>449</b>	<b>220</b>	<b>121</b>	<b>97</b>	<b>26.6</b>	<b>22.2</b>	<b>449</b>	<b>21.8</b>	<b>4.3</b>	
			Mänty	67	147	72	44	27	25.7	21.5	153	7.1	1.4	
			Kuusi	55	48	23	15	8	23.9	19.6	66	2.5	0.6	
			Rauduskoiv	53	254	124	62	61	27.7	23.2	230	12.2	2.3	
33	0,3	Linnanniitty 927-406-1-392 Metsämaa Lehtomainen kangas, vastaava suo ja ruohoturvekangas Hienojakoinen kangasmaa 04 - Uudistus kypsä metsikkö Talvi ja kuiva kesä	<b>Yhteensä</b>	<b>45</b>	<b>86</b>	<b>259</b>	<b>69</b>	<b>187</b>	<b>24.7</b>	<b>25.0</b>	<b>637</b>	<b>22.3</b>	<b>6.6</b>	
			Kuusi	21	9	26	2	23	15.0	12.6	264	4.1	3.1	
			Rauduskoiv	41	3	9	2	7	20.4	20.0	34	1.0	0.3	
			Haapa	51	74	223	65	156	27.2	28.2	339	17.2	3.2	
34	1,0	Linnanniitty 927-406-1-392 Metsämaa Kuivahko kangas, vastaava suo ja puolukkaturvekangas Kivinen keskikarkea tai karkea kangasmaa  02 - Nuori kasvatusmetsikkö Kesä	<b>Yhteensä</b>	<b>18</b>	<b>83</b>	<b>85</b>	<b>0</b>	<b>63</b>	<b>9.5</b>	<b>10.5</b>	<b>3109</b>	<b>16.7</b>	<b>9.2</b>	Energiapuuharvennus 2025, Ennakkoraivaus 2024
			Rauduskoiv	18	83	85	0	63	9.5	10.5	3109	16.7	9.2	
35	0,5	Linnanniitty 927-406-1-392 Muu maa  Hienojakoinen kangasmaa  Kesä Ei määritely												
			<b>Lisätiedot</b> Ajoura, pajupusikkaa ja muutama kuusi.											



Kuvio	Pinta-ala, ha	Kiinteistön nimi ja tunnus, pääryhmä, kasvupaikka, maalaji, kehitysluokka, saavutettavuus ja metsikön laatu	Puustotiedot											Toimenpidesuunnitelmat kuviolla
			puulaji	ikä, v	tilavuus m <sup>3</sup> /kuvio	m <sup>3</sup> /ha	tukkia, m <sup>3</sup> /ha	kuitua, m <sup>3</sup> /ha	läpimitta, cm	pituus, m	runkoluku, kpl/ha	ppa, m <sup>2</sup> /ha	kasvu m <sup>3</sup> /ha/v	
36	2,9	Linnanniitty 927-406-1-392 Metsämaa Lehtomainen kangas, vastaava suo ja ruohoturvekangas Hienojakoinen kangasmaa T2 - Taimikko yli 1,3 m Talvi ja kuiva kesä Kehityskelpoinen: tyydyttävä; ylitieheä, hoitamaton	<b>Yhteensä</b>	<b>17</b>	<b>175</b>	<b>60</b>	<b>0</b>	<b>37</b>	<b>8.2</b>	<b>8.7</b>	<b>3705</b>	<b>13.6</b>	<b>13.9</b>	Energiapuuharvennus 2025, Ennakkoraivaus 2024
			Kuusi	18	54	19	0	10	8.0	6.8	1296	4.9	4.7	
			Rauduskoiv	17	121	41	0	27	8.3	9.7	2409	8.7	9.2	
37	0,5	Linnanniitty 927-406-1-392 Metsämaa Kuiva kangas, vastaava suo ja varputurvekangas Rahkaturve 03 - Varttunut kasvatusmetsikkö Talvi ja kuiva kesä Tyydyttävä	<b>Yhteensä</b>	<b>79</b>	<b>51</b>	<b>97</b>	<b>17</b>	<b>77</b>	<b>18.0</b>	<b>11.6</b>	<b>752</b>	<b>16.2</b>	<b>1.8</b>	
			Mänty	79	51	97	17	77	18.0	11.6	752	16.2	1.8	
		<b>Erityispiirteet</b> Räme-Muu arvokas elinympäristö												
38	0,9	Linnanniitty 927-406-1-392 Metsämaa Kuiva kangas, vastaava suo ja varputurvekangas Rahkaturve 03 - Varttunut kasvatusmetsikkö Talvi ja kuiva kesä Tyydyttävä	<b>Yhteensä</b>	<b>68</b>	<b>67</b>	<b>78</b>	<b>9</b>	<b>66</b>	<b>16.9</b>	<b>10.1</b>	<b>778</b>	<b>14.7</b>	<b>1.7</b>	
			Mänty	68	67	78	9	66	16.9	10.1	778	14.7	1.7	
		<b>Erityispiirteet</b> Räme-Muu arvokas elinympäristö												
39	1,4	Linnanniitty 927-406-1-392 Metsämaa Kuiva kangas, vastaava suo ja varputurvekangas Rahkaturve 02 - Nuori kasvatusmetsikkö Talvi Tyydyttävä	<b>Yhteensä</b>	<b>29</b>	<b>51</b>	<b>38</b>	<b>1</b>	<b>27</b>	<b>11.3</b>	<b>8.2</b>	<b>1259</b>	<b>8.2</b>	<b>2.3</b>	
			Mänty	22	39	28	0	20	9.8	7.8	1097	6.4	1.9	
			Hieskoivu	14	1	1	0	0	7.0	5.5	97	0.3	0.1	
			Mänty	61	12	9	1	7	18.7	10.6	65	1.5	0.3	
		<b>Erityispiirteet</b> Räme-Muu arvokas elinympäristö												

Kuvio	Pinta-ala, ha	Kiinteistön nimi ja tunnus, pääryhmä, kasvupaikka, maalaji, kehitysluokka, saavutettavuus ja metsikön laatu	Puustotiedot										Toimenpidesuunnitelmat kuviolla
			puulaji	ikä, v	tilavuus m <sup>3</sup> /kuvio	m <sup>3</sup> /ha	tukkia, m <sup>3</sup> /ha	kuitua, m <sup>3</sup> /ha	läpimitta, cm	pituus, m	runkoluku, kpl/ha	ppa, m <sup>2</sup> /ha	
40	0,8	Linnanniitty 927-406-1-392 Metsämaa Lehtomainen kangas, vastaava suo ja ruohoturvekangas Hienojakoinen kangasmaa 02 - Nuori kasvatusmetsikkö Talvi ja kuiva kesä Kehityskelpoinen: tyydyttävä: aukkoinen, harva, vähäpuustoinen	<b>Yhteensä</b>	<b>22</b>	<b>62</b>	<b>76</b>	<b>2</b>	<b>71</b>	<b>15.5</b>	<b>13.7</b>	<b>726</b>	<b>11.9</b>	<b>7.9</b>
			Rauduskoiv	22	32	39	1	36	15.4	14.0	363	5.9	4.0
			Haapa	22	16	20	1	19	17.1	15.9	132	2.7	2.0
			Paju	22	14	17	0	17	14.4	11.3	231	3.3	1.9
41	0,5	Linnanniitty 927-406-1-392 Metsämaa Kuiva kangas, vastaava suo ja varputurvekangas Rahkaturve T2 - Taimikko yli 1,3 m Talvi ja kuiva kesä	<b>Yhteensä</b>	<b>34</b>	<b>17</b>	<b>34</b>	<b>0</b>	<b>23</b>	<b>11.5</b>	<b>6.9</b>	<b>1920</b>	<b>8.5</b>	<b>2.0</b>
			Mänty	19	8	17	0	7	7.4	5.0	1593	5.1	1.3
			Hieskoivu	14	1	1	0	0	5.2	4.6	195	0.3	0.1
			Mänty	61	8	17	0	16	18.8	10.3	132	3.1	0.6
42	1,4	Linnanniitty 927-406-1-392 Metsämaa Kuiva kangas, vastaava suo ja varputurvekangas Rahkaturve 02 - Nuori kasvatusmetsikkö Kesä Tyydyttävä	<b>Yhteensä</b>	<b>34</b>	<b>63</b>	<b>46</b>	<b>3</b>	<b>33</b>	<b>12.7</b>	<b>8.7</b>	<b>1536</b>	<b>9.8</b>	<b>2.4</b>
			Mänty	25	35	26	0	16	8.7	7.8	1295	5.8	1.7
			Hieskoivu	16	2	1	0	1	8.0	7.4	98	0.4	0.1
			Mänty	51	26	19	3	15	19.7	10.2	143	3.6	0.6
		<b>Erityispiirteet</b> Räme-Muu arvokas elinympäristö											
43	0,3	Linnanniitty 927-406-1-392 Metsämaa Lehtomainen kangas, vastaava suo ja ruohoturvekangas Hienojakoinen kangasmaa 02 - Nuori kasvatusmetsikkö Kesä Kehityskelpoinen: tyydyttävä: vajaalaatuinen	<b>Yhteensä</b>	<b>29</b>	<b>49</b>	<b>165</b>	<b>4</b>	<b>147</b>	<b>13.9</b>	<b>15.9</b>	<b>2162</b>	<b>21.7</b>	<b>10.1</b>
			Rauduskoiv	28	16	55	4	49	16.7	18.5	323	6.2	3.1
			Hieskoivu	30	33	110	1	97	12.8	14.9	1839	15.5	7.0
		<b>Erityispiirteet</b> Vaihtumisvyöhyke-Muu arvokas elinympäristö  <b>Lisätiedot</b> Suon vaihtumisvyöhyke											

Kuvio	Pinta-ala, ha	Kiinteistön nimi ja tunnus, pääryhmä, kasvupaikka, maalaji, kehitysluokka, saavutettavuus ja metsikön laatu	Puustotiedot											Toimenpidesuunnitelmat kuviolla
			puulaji	ikä, v	tilavuus m <sup>3</sup> /kuvio	tukkia, m <sup>3</sup> /ha	kuitua, m <sup>3</sup> /ha	läpimitta, cm	pituus, m	runkoluku, kpl/ha	ppa, m <sup>2</sup> /ha	kasvu m <sup>3</sup> /ha/v		
44	0,6	Linnanniitty 927-406-1-392 Metsämaa Kuiva kangas, vastaava suo ja varputurvekangas Rahkaturve T2 - Taimikko yli 1,3 m Kesä Tyydyttävä	<b>Yhteensä</b>	19	10	18	0	8	7.9	5.4	1396	5.2	1.7	
			Mänty	19	10	18	0	8	7.9	5.4	1396	5.2	1.7	
<b>Erityispiirteet</b> Räme-Muu arvokas elinympäristö														
45	0,5	Linnanniitty 927-406-1-392 Metsämaa Kuiva kangas, vastaava suo ja varputurvekangas Rahkaturve 04 - Uudistuskypsä metsikkö Talvi ja kuiva kesä	<b>Yhteensä</b>	101	97	178	58	118	21.6	16.2	704	22.6	0.7	
			Mänty	101	97	178	58	118	21.6	16.2	704	22.6	0.7	
<b>Erityispiirteet</b> Räme-Muu arvokas elinympäristö														
46	1,3	Linnanniitty 927-406-1-392 Metsämaa Kuiva kangas, vastaava suo ja varputurvekangas Rahkaturve 03 - Varttunut kasvatusmetsikkö Talvi ja kuiva kesä Tyydyttävä	<b>Yhteensä</b>	85	158	122	30	89	20.4	11.2	788	21.2	1.5	
			Mänty	85	158	122	30	89	20.4	11.2	788	21.2	1.5	
<b>Erityispiirteet</b> Räme-Muu arvokas elinympäristö														
47	1,2	Linnanniitty 927-406-1-392 Metsämaa Kuiva kangas, vastaava suo ja varputurvekangas Rahkaturve 02 - Nuori kasvatusmetsikkö Talvi ja kuiva kesä Tyydyttävä	<b>Yhteensä</b>	45	111	89	2	80	12.9	9.6	1661	17.3	2.4	
			Mänty	45	111	89	2	80	12.9	9.6	1661	17.3	2.4	
<b>Erityispiirteet</b> Räme-Muu arvokas elinympäristö														

Kuvio	Pinta-ala, ha	Kiinteistön nimi ja tunnus, pääryhmä, kasvupaikka, maalaji, kehitysluokka, saavutettavuus ja metsikön laatu	Puustotiedot											Toimenpidesuunnitelmat kuviolla
			puulaji	ikä, v	tilavuus m <sup>3</sup> /kuvio	m <sup>3</sup> /ha	tukkia, m <sup>3</sup> /ha	kuitua, m <sup>3</sup> /ha	läpimitta, cm	pituus, m	runkoluku, kpl/ha	ppa, m <sup>2</sup> /ha	kasvu m <sup>3</sup> /ha/v	
48	0,3	Linnanniitty 927-406-1-392 Metsämaa Kuivahko kangas, vastaava suo ja puolukkaturvekangas Rahkaturve 03 - Varttunut kasvatusmetsikkö Talvi ja kuiva kesä	<b>Yhteensä</b>	<b>64</b>	<b>54</b>	<b>205</b>	<b>66</b>	<b>136</b>	<b>20.0</b>	<b>15.4</b>	<b>1002</b>	<b>27.0</b>	<b>1.3</b>	
			Mänty	64	54	205	66	136	20.0	15.4	1002	27.0	1.3	
49	0,3	Linnanniitty 927-406-1-392 Metsämaa Tuore kangas, vastaava suo ja mustikkaturvekangas Satururve 02 - Nuori kasvatusmetsikkö Talvi Tyydyttävä	<b>Yhteensä</b>	<b>46</b>	<b>17</b>	<b>53</b>	<b>2</b>	<b>40</b>	<b>11.7</b>	<b>10.1</b>	<b>2004</b>	<b>9.7</b>	<b>4.2</b>	
			Mänty	29	3	10	0	3	6.4	5.7	1192	2.8	1.2	
			Hieskoivu	29	1	2	0	0	5.1	5.2	390	0.6	0.1	
			Mänty	55	13	41	2	37	14.7	12.5	422	6.3	2.9	
<b>Erityispiirteet</b> Räme-Muu arvokas elinympäristö														
50	0,2	Linnanniitty 927-406-1-392 Metsämaa Tuore kangas, vastaava suo ja mustikkaturvekangas Satururve 02 - Nuori kasvatusmetsikkö Talvi Tyydyttävä	<b>Yhteensä</b>	<b>24</b>	<b>17</b>	<b>103</b>	<b>0</b>	<b>82</b>	<b>10.8</b>	<b>13.8</b>	<b>2814</b>	<b>15.3</b>	<b>4.1</b>	
			Mänty	25	2	13	0	12	14.5	12.6	145	2.1	0.6	
			Hieskoivu	24	15	90	0	70	10.2	14.0	2669	13.2	3.5	
<b>Erityispiirteet</b> Korpi-Muu arvokas elinympäristö														
51	0,2	Linnanniitty 927-406-1-392 Metsämaa Tuore kangas, vastaava suo ja mustikkaturvekangas Satururve 04 - Uudistus kypsä metsikkö Talvi	<b>Yhteensä</b>	<b>109</b>	<b>73</b>	<b>361</b>	<b>159</b>	<b>198</b>	<b>23.9</b>	<b>22.6</b>	<b>932</b>	<b>34.0</b>	<b>1.3</b>	Poimintahakkuu 2025
			Mänty	129	48	235	143	90	27.1	24.0	398	21.0	0.5	
			Kuusi	68	1	7	2	5	17.8	14.4	46	1.0	0.1	
			Kuusi	68	1	7	2	5	17.8	14.4	46	1.0	0.1	
			Hieskoivu	78	23	112	12	97	18.8	21.4	442	11.0	0.6	

Kuvio	Pinta-ala, ha	Kiinteistön nimi ja tunnus, pääryhmä, kasvupaikka, maalaji, kehitysluokka, saavutettavuus ja metsikön laatu	Puustotiedot											Toimenpidesuunnitelmat kuviolla	
			puulaji	ikä, v	tilavuus m <sup>3</sup> /kuvio	m <sup>3</sup> /ha	tukkia, m <sup>3</sup> /ha	kuitua, m <sup>3</sup> /ha	läpimitta, cm	pituus, m	runkoluku, kpl/ha	ppa, m <sup>2</sup> /ha	kasvu m <sup>3</sup> /ha/v		
52	0,5	Linnanniitty 927-406-1-392 Metsämaa Tuore kangas, vastaava suo ja mustikkaturvekangas Saraturve 02 - Nuori kasvatusmetsikkö Talvi Tyydyttävä	<b>Yhteensä</b>	<b>43</b>	<b>43</b>	<b>82</b>	<b>13</b>	<b>60</b>	<b>15.0</b>	<b>10.7</b>	<b>1400</b>	<b>14.6</b>	<b>4.4</b>		
			Mänty	28	14	27	0	19	9.9	7.3	1054	6.3	1.9		
			Mänty	55	29	55	13	41	18.9	13.3	346	8.3	2.5		
<b>Erityispiirteet</b> Räme-Muu arvokas elinympäristö															
53	0,4	Linnanniitty 927-406-1-392 Metsämaa Tuore kangas, vastaava suo ja mustikkaturvekangas Saraturve 03 - Varttunut kasvatusmetsikkö Talvi	<b>Yhteensä</b>	<b>58</b>	<b>127</b>	<b>306</b>	<b>120</b>	<b>183</b>	<b>25.0</b>	<b>22.7</b>	<b>721</b>	<b>29.0</b>	<b>1.2</b>		Paimintahakkuu 2025
			Kuusi	41	3	7	1	6	15.6	14.3	59	1.0	0.1		
			Mänty	65	58	140	82	57	28.9	23.3	221	13.0	0.3		
			Hieskoivu	54	66	159	37	120	22.2	22.8	441	15.0	0.8		
<b>Erityispiirteet</b> Korpi-Muu arvokas elinympäristö															
54	0,7	Linnanniitty 927-406-1-392 Metsämaa Tuore kangas, vastaava suo ja mustikkaturvekangas Saraturve 04 - Uudistuskypsä metsikkö Talvi	<b>Yhteensä</b>	<b>69</b>	<b>206</b>	<b>297</b>	<b>110</b>	<b>182</b>	<b>23.3</b>	<b>23.1</b>	<b>812</b>	<b>27.1</b>	<b>3.9</b>		Paimintahakkuu 2025
			Kuusi	41	15	21	11	10	22.5	18.0	74	2.4	0.2		
			Mänty	81	43	62	43	19	31.8	24.5	75	5.5	0.6		
			Kuusi	89	32	46	36	9	27.7	23.8	75	4.0	0.5		
			Hieskoivu	63	117	168	21	143	19.2	23.2	588	15.2	2.6		
101	1,0	Luontolan puisto 927-401-1-141 Metsämaa Lehtomainen kangas, vastaava suo ja ruohoturvekangas Turvemaa 04 - Uudistuskypsä metsikkö Talvi	<b>Yhteensä</b>	<b>75</b>	<b>163</b>	<b>159</b>	<b>34</b>	<b>124</b>	<b>26.1</b>	<b>21.4</b>	<b>317</b>	<b>15.1</b>	<b>1.9</b>		
			Tervaleppä	75	163	159	34	124	26.1	21.4	317	15.1	1.9		
<b>Lisätiedot</b> Ranta-alue ei hakkuuta.															

Kuvio	Pinta-ala, ha	Kiinteistön nimi ja tunnus, pääryhmä, kasvupaikka, maalaji, kehitysluokka, saavutettavuus ja metsikön laatu	Puustotiedot										Toimenpidesuunnitelmat kuviolla
			puulaji	ikä, v	tilavuus m <sup>3</sup> /kuvio	m <sup>3</sup> /ha	tukkia, m <sup>3</sup> /ha	kuitua, m <sup>3</sup> /ha	läpimitta, cm	pituus, m	runkoluku, kpl/ha	ppa, m <sup>2</sup> /ha	
102	0,1	Luontolan puisto 927-401-1-141 Metsämaa Lehtomainen kangas, vastaava suo ja ruohoturvekangas Keskikarkea tai karkea kangasmaa 04 - Uudistuskypsä metsikkö Talvi	<b>Yhteensä</b>	<b>65</b>	<b>8</b>	<b>86</b>	<b>19</b>	<b>66</b>	<b>27.2</b>	<b>21.5</b>	<b>159</b>	<b>8.2</b>	<b>3.1</b>
			Tervaleppä	65	8	86	19	66	27.2	21.5	159	8.2	3.1
382	1,2	MAANTIEALUE 927-416-1-64 Metsämaa Kuivahko kangas, vastaava suo ja puolukaturvekangas Karkea lajittunut maalaji 03 - Varttunut kasvatusmetsikkö Kesä	<b>Yhteensä</b>	<b>56</b>	<b>245</b>	<b>197</b>	<b>101</b>	<b>95</b>	<b>24.7</b>	<b>23.0</b>	<b>446</b>	<b>18.5</b>	<b>3.3</b>
			Mänty	56	201	162	86	75	25.1	23.3	338	15.0	2.8
			Kuusi	56	25	20	11	9	23.2	21.2	62	2.0	0.3
			Rauduskoiv	56	19	16	4	11	22.3	22.8	46	1.5	0.2
42	0,3	MAASTOKESKUS 927-416-3-266 Metsämaa Kuivahko kangas, vastaava suo ja puolukaturvekangas Karkea lajittunut maalaji 02 - Nuori kasvatusmetsikkö Kesä	<b>Yhteensä</b>	<b>26</b>	<b>31</b>	<b>119</b>	<b>6</b>	<b>109</b>	<b>15.5</b>	<b>13.7</b>	<b>1088</b>	<b>17.6</b>	<b>7.5</b>
			Mänty	30	18	68	5	61	15.8	12.8	625	10.4	4.7
			Rauduskoiv	21	6	22	1	20	15.9	15.2	176	3.1	1.1
			Haapa	21	7	29	0	28	14.6	14.8	287	4.1	1.7
43	0,3	MAASTOKESKUS 927-416-3-266 Metsämaa Kuivahko kangas, vastaava suo ja puolukaturvekangas Keskikarkea tai karkea kangasmaa 03 - Varttunut kasvatusmetsikkö Aina	<b>Yhteensä</b>	<b>52</b>	<b>46</b>	<b>171</b>	<b>68</b>	<b>101</b>	<b>22.4</b>	<b>18.4</b>	<b>564</b>	<b>19.3</b>	<b>3.6</b>
			Mänty	52	46	171	68	101	22.4	18.4	564	19.3	3.6
44	1,6	MAASTOKESKUS 927-416-3-266 Metsämaa Kuivahko kangas, vastaava suo ja puolukaturvekangas Keskikarkea tai karkea kangasmaa T2 - Taimikko yli 1,3 m Aina	<b>Yhteensä</b>	<b>31</b>	<b>66</b>	<b>40</b>	<b>0</b>	<b>27</b>	<b>14.0</b>	<b>10.5</b>	<b>1810</b>	<b>7.4</b>	<b>5.1</b>
			Mänty	8	23	14	0	3	7.5	4.6	1295	4.5	3.7
			Rauduskoiv	8	3	2	0	0	6.0	5.5	295	0.6	0.4
			Haapa	6	2	1	0	0	4.9	5.2	196	0.3	0.2
			Mänty	92	39	23	0	23	32.3	25.9	24	2.0	0.8

Kuvio	Pinta-ala, ha	Kiinteistön nimi ja tunnus, pääryhmä, kasvupaikka, maalaji, kehitysluokka, saavutettavuus ja metsikön laatu	Puustotiedot										Toimenpidesuunnitelmat kuviolla	
			puulaji	ikä, v	tilavuus m <sup>3</sup> /kuvio	tukkia, m <sup>3</sup> /ha	kuitua, m <sup>3</sup> /ha	läpimitta, cm	pituus, m	runkoluku, kpl/ha	ppa, m <sup>2</sup> /ha	kasvu m <sup>3</sup> /ha/v		
46	0,4	MAASTOKESKUS 927-416-3-266 Metsämaa Kuivahko kangas, vastaava suo ja puolukkaturvekangas Karkea lajittunut maalaji 03 - Varttunut kasvatusmetsikkö Aina	<b>Yhteensä</b>	46	51	140	49	89	22.4	19.1	443	15.2	3.3	
			Mänty	46	51	140	49	89	22.4	19.1	443	15.2	3.3	
<b>Lisätiedot</b> Harvennettu 2021														
47	0,7	MAASTOKESKUS 927-416-3-266 Metsämaa Kuivahko kangas, vastaava suo ja puolukkaturvekangas Karkea lajittunut maalaji 03 - Varttunut kasvatusmetsikkö Kesä	<b>Yhteensä</b>	46	100	147	47	98	21.4	18.7	517	16.3	3.5	
			Mänty	46	100	147	47	98	21.4	18.7	517	16.3	3.5	
<b>Lisätiedot</b> Harvennettu 2021														
48	0,6	MAASTOKESKUS 927-416-3-266 Metsämaa Kuivahko kangas, vastaava suo ja puolukkaturvekangas Keskikarkea tai karkea kangasmaa 04 - Uudistuskypsä metsikkö Aina Kehityskelpoinen: tyydyttävä: aukkoinen, harva, vähäpuustoinen	<b>Yhteensä</b>	81	84	141	78	61	22.3	19.1	456	15.2	2.4	Avohakkuu 2025, Uudistusalan raivaus 2025, Äestys 2026, Männyn kylvö 2026, Taimikon varhaisperkaus 2032, Taimikonharvennus 2039
			Kuusi	81	84	141	78	61	22.3	19.1	456	15.2	2.4	
<b>Lisätiedot</b> Harvennettu 2021. Tuulituhoja, muutamia pystyyn kuivuneita kuusia.														
49	1,4	MAASTOKESKUS 927-416-3-266 Metsämaa Tuore kangas, vastaava suo ja mustikkaturvekangas Karkea lajittunut maalaji T2 - Taimikko yli 1,3 m Kesä	<b>Yhteensä</b>	3	0	0	0	0	2.4	2.5	2700	0.1	0.2	Taimikon varhaisperkaus 2025
			Mänty	3	0	0	0	0	0.0	0.7	600	0.0	0.0	
			Kuusi	4	0	0	0	0	0.0	1.2	1800	0.0	0.0	
			Rauduskoiv	3	0	0	0	0	2.4	2.5	300	0.1	0.2	

Kuvio	Pinta-ala, ha	Kiinteistön nimi ja tunnus, pääryhmä, kasvupaikka, maalaji, kehitysluokka, saavutettavuus ja metsikön laatu	Puustotiedot										Toimenpidesuunnitelmat kuviolla	
			puulaji	ikä, v	tilavuus m <sup>3</sup> /kuvio	m <sup>3</sup> /ha	tukkia, m <sup>3</sup> /ha	kuitua, m <sup>3</sup> /ha	läpimitta, cm	pituus, m	runkoluku, kpl/ha	ppa, m <sup>2</sup> /ha		kasvu m <sup>3</sup> /ha/v
50	0,1	MAASTOKESKUS 927-416-3-266 Metsämaa Tuore kangas, vastaava suo ja mustikkaturvekangas Keskikarkea tai karkea kangasmaa 03 - Varttunut kasvatusmetsikkö Kesä	<b>Yhteensä</b>	55	26	175	117	57	25.4	21.5	421	17.1	3.9	
			Kuusi	55	26	175	117	57	25.4	21.5	421	17.1	3.9	
		<b>Lisätiedot</b> Harvennettu 2005 .												
51	0,5	MAASTOKESKUS 927-416-3-266 Metsämaa Tuore kangas, vastaava suo ja mustikkaturvekangas Keskikarkea tai karkea kangasmaa 02 - Nuori kasvatusmetsikkö Kesä	<b>Yhteensä</b>	22	55	108	1	96	12.1	11.3	2080	18.6	12.4	Harvennus 2032
			Mänty	22	39	77	1	68	12.3	10.3	1496	14.0	9.1	
			Rauduskoiv	22	16	31	0	28	11.5	14.2	584	4.6	3.3	
		<b>Lisätiedot</b> Taimikonhoito tehty 2018												
52	3,2	MAASTOKESKUS 927-416-3-266 Metsämaa Kuivahko kangas, vastaava suo ja puolukkaturvekangas Keskikarkea tai karkea kangasmaa 03 - Varttunut kasvatusmetsikkö Kesä	<b>Yhteensä</b>	36	374	118	17	98	18.3	16.1	653	14.9	5.4	
			Mänty	36	374	118	17	98	18.3	16.1	653	14.9	5.4	
		<b>Lisätiedot</b> Harvennus tehty 2021												



Kuvio	Pinta-ala, ha	Kiinteistön nimi ja tunnus, pääryhmä, kasvupaikka, maalaji, kehitysluokka, saavutettavuus ja metsikön laatu	Puustotiedot											Toimenpide-suunnitelmat kuviolla
			puulaji	ikä, v	tilavuus m <sup>3</sup> /kuvio	m <sup>3</sup> /ha	tukkia, m <sup>3</sup> /ha	kuitua, m <sup>3</sup> /ha	läpimitta, cm	pituus, m	runkoluku, kpl/ha	ppa, m <sup>2</sup> /ha	kasvu m <sup>3</sup> /ha/v	
482	0,8	MÄKELÄ 927-405-4-138 Metsämaa Tuore kangas, vastaava suo ja mustikkaturvekangas Hienoainesmoreeni 04 - Uudistuskypsä metsikkö Aina	<b>Yhteensä</b>	<b>79</b>	<b>257</b>	<b>307</b>	<b>219</b>	<b>86</b>	<b>27.3</b>	<b>23.7</b>	<b>551</b>	<b>28.0</b>	<b>4.3</b>	Avohakkuu 2026, Uudistusalan raivaus 2026, Tammen istutus 2027, Laikkumätästys 2027, Rauduskoivun istutus 2027, Mekaaninen heinäntorjunta 2028, Taimikonharvennus 2034
			Mänty	84	166	198	141	56	28.0	24.0	325	18.0	2.5	
			Kuusi	69	91	108	78	30	26.0	23.2	226	10.0	1.8	
483	0,4	MÄKELÄ 927-405-4-138 Metsämaa Kuivahko kangas, vastaava suo ja puolukkaturvekangas Hienoainesmoreeni E1 - Eri-ikäisrakenteinen metsikkö Aina	<b>Yhteensä</b>	<b>67</b>	<b>93</b>	<b>241</b>	<b>115</b>	<b>122</b>	<b>22.7</b>	<b>18.2</b>	<b>1168</b>	<b>28.1</b>	<b>6.3</b>	
			Mänty	29	30	78	4	70	15.0	13.0	800	11.9	3.9	
			Kuusi	39	12	32	9	22	18.0	15.5	200	4.2	0.9	
			Mänty	114	51	132	102	29	32.0	24.2	168	12.0	1.5	
485	0,6	MÄKELÄ 927-405-4-138 Metsämaa Lehtomainen kangas, vastaava suo ja ruohoturvekangas Keskikarkea tai karkea kangasmaa 04 - Uudistuskypsä metsikkö Talvi ja kuiva kesä	<b>Yhteensä</b>	<b>69</b>	<b>142</b>	<b>258</b>	<b>130</b>	<b>125</b>	<b>26.2</b>	<b>22.3</b>	<b>737</b>	<b>26.0</b>	<b>4.1</b>	
			Rauduskoiv	30	18	33	1	30	16.0	17.5	217	4.0	1.0	
			Harmaalepp	30	12	22	0	21	14.0	15.0	213	3.0	0.8	
			Kuusi	84	42	77	61	16	29.0	24.0	127	7.0	1.7	
			Rauduskoiv	84	70	127	67	58	31.0	24.8	180	12.0	0.6	
542	0,1	Mäkelä 927-428-2-91 Metsämaa Lehtomainen kangas, vastaava suo ja ruohoturvekangas Keskikarkea tai karkea kangasmaa 03 - Varttunut kasvatusmetsikkö Aina Kehityskelpoinen: tyydyttävä: aukkoinen, harva, vähäpuustoinen	<b>Yhteensä</b>	<b>43</b>	<b>13</b>	<b>93</b>	<b>24</b>	<b>67</b>	<b>22.2</b>	<b>17.7</b>	<b>477</b>	<b>12.0</b>	<b>4.6</b>	
			Rauduskoiv	70	6	41	23	17	34.0	24.5	52	4.0	1.0	
			Tammi	29	2	11	0	11	17.0	12.0	100	2.0	0.8	
			Vaahtera	29	6	42	1	40	16.0	15.0	325	6.0	2.8	

Kuvio	Pinta-ala, ha	Kiinteistön nimi ja tunnus, pääryhmä, kasvupaikka, maalaji, kehitysluokka, saavutettavuus ja metsikön laatu	Puustotiedot										Toimenpidesuunnitelmat kuviolla	
			puulaji	ikä, v	tilavuus m <sup>3</sup> /kuvio	m <sup>3</sup> /ha	tukkia, m <sup>3</sup> /ha	kuitua, m <sup>3</sup> /ha	läpimitta, cm	pituus, m	runkoluku, kpl/ha	ppa, m <sup>2</sup> /ha		kasvu m <sup>3</sup> /ha/v
543	0,7	Mäkelä 927-428-2-91 Metsämaa Tuore kangas, vastaava suo ja mustikkaturvekangas Keskikarkea tai karkea kangasmaa 04 - Uudistuskypsä metsikkö Kesä Kehityskelpoinen: tyydyttävä: aukkoinen, harva, vähäpuustoinen	<b>Yhteensä</b>	<b>47</b>	<b>54</b>	<b>78</b>	<b>23</b>	<b>53</b>	<b>23.8</b>	<b>19.5</b>	<b>342</b>	<b>9.0</b>	<b>2.7</b>	
			Rauduskoiv	70	28	40	23	17	34.0	24.2	52	4.0	0.8	
			Harmaalepp	29	17	25	0	24	16.0	17.0	165	3.0	1.2	
			Vaahtera	29	9	13	0	12	15.0	14.0	125	2.0	0.7	
544	0,2	Mäkelä 927-428-2-91 Metsämaa Tuore kangas, vastaava suo ja mustikkaturvekangas Keskikarkea tai karkea kangasmaa 03 - Varttunut kasvatusmetsikkö Aina	<b>Yhteensä</b>	<b>30</b>	<b>39</b>	<b>170</b>	<b>23</b>	<b>145</b>	<b>21.0</b>	<b>19.8</b>	<b>623</b>	<b>19.0</b>	<b>6.0</b>	Pienpuuston hoito 2025
			Haapa	30	39	170	23	145	21.0	19.8	623	19.0	6.0	
		<b>Lisätiedot</b> Puistotalue jolla harva haavikko. Ei toimenpiteitä.												
545	0,7	Mäkelä 927-428-2-91 Metsämaa Lehtomainen kangas, vastaava suo ja ruohoturvekangas Keskikarkea tai karkea kangasmaa 02 - Nuori kasvatusmetsikkö Aina	<b>Yhteensä</b>	<b>19</b>	<b>110</b>	<b>159</b>	<b>4</b>	<b>145</b>	<b>14.1</b>	<b>17.3</b>	<b>1600</b>	<b>19.6</b>	<b>12.4</b>	
			Rauduskoiv	20	89	128	4	118	14.6	17.8	1100	15.3	9.4	
			Haapa	15	22	31	0	28	12.4	15.4	500	4.3	3.0	
753	1,9	MÄKELÄ 927-406-2-662 Metsämaa Tuore kangas, vastaava suo ja mustikkaturvekangas Keskikarkea tai karkea kangasmaa T1 - Taimikko alle 1,3 m Kesä	<b>Yhteensä</b>	<b>5</b>	<b>0</b>	<b>0</b>	<b>0</b>	<b>0</b>	<b>0.0</b>	<b>1.0</b>	<b>1700</b>	<b>0.0</b>	<b>0.0</b>	Taimikon varhaisperkaus 2024, Taimikonharvennus 2033
			Kuusi	5	0	0	0	0	0.0	1.0	1700	0.0	0.0	

Kuvio	Pinta-ala, ha	Kiinteistön nimi ja tunnus, pääryhmä, kasvupaikka, maalaji, kehitysluokka, saavutettavuus ja metsikön laatu	Puustotiedot											Toimenpidesuunnitelmat kuviolla
			puulaji	ikä, v	tilavuus m <sup>3</sup> /kuvio	m <sup>3</sup> /ha	tukkia, m <sup>3</sup> /ha	kuitua, m <sup>3</sup> /ha	läpimitta, cm	pituus, m	runkoluku, kpl/ha	ppa, m <sup>2</sup> /ha	kasvu m <sup>3</sup> /ha/v	
754	1,6	MÄKELÄ 927-406-2-662 Metsämaa Tuore kangas, vastaava suo ja mustikkaturvekangas Turvemaa 03 - Varttunut kasvatusmetsikkö Talvi Tyydyttävä	<b>Yhteensä</b>	<b>54</b>	<b>314</b>	<b>197</b>	<b>37</b>	<b>152</b>	<b>17.6</b>	<b>19.3</b>	<b>1284</b>	<b>21.1</b>	<b>2.1</b>	
			Kuusi	21	14	9	0	6	9.4	8.2	380	2.0	0.1	
			Mänty	57	62	39	17	22	23.8	20.2	102	4.0	0.3	
			Kuusi	57	46	29	18	11	23.8	20.0	80	3.0	0.2	
			Hieskoivu	57	192	120	2	114	15.4	20.6	722	12.1	1.5	
		<b>Erityispiirteet</b> Korpi-Luonnontilainen												
		<b>Lisätiedot</b> Paikoin rehevää, kortekasvustoja												
755	1,1	MÄKELÄ 927-406-2-662 Metsämaa Lehtomainen kangas, vastaava suo ja ruohoturvekangas Keskikarkea tai karkea kangasmaa 03 - Varttunut kasvatusmetsikkö Talvi Kehityskelpoinen: tyydyttävä: ylitiheä, hoitamaton	<b>Yhteensä</b>	<b>28</b>	<b>313</b>	<b>283</b>	<b>48</b>	<b>228</b>	<b>18.3</b>	<b>18.1</b>	<b>1436</b>	<b>32.4</b>	<b>14.1</b>	Harvennus 2026, Ennakkoraivaus 2025
			Hieskoivu	24	34	31	1	29	17.0	16.2	206	4.1	1.7	
			Kuusi	29	133	120	22	95	17.4	16.3	709	14.6	7.7	
			Rauduskoiv	29	146	132	26	104	19.7	20.6	521	13.7	4.7	
		<b>Erityispiirteet</b> Metsälehmuksia												
		<b>Lisätiedot</b> METSO-karointu 2010: II-luokka												
756	1,8	MÄKELÄ 927-406-2-662 Metsämaa Lehtomainen kangas, vastaava suo ja ruohoturvekangas Turvemaa 04 - Uudistuskypsä metsikkö Talvi	<b>Yhteensä</b>	<b>107</b>	<b>579</b>	<b>317</b>	<b>255</b>	<b>61</b>	<b>34.2</b>	<b>27.2</b>	<b>312</b>	<b>26.0</b>	<b>0.2</b>	
			Mänty	107	51	28	18	10	30.9	24.3	35	2.5	0.0	
			Kuusi	107	395	216	199	17	35.4	28.1	190	17.0	0.1	
			Rauduskoiv	107	133	73	38	35	32.2	26.1	87	6.5	0.1	
		<b>Erityispiirteet</b> Lahopuuta: Pystypuuna, Lahopuuta: Laho maapuu												
		<b>Lisätiedot</b> Hyvä liito-oravaesiintymä, isoja haapoja., METSO-karointu 2010: I-luokka												

Kuvio	Pinta-ala, ha	Kiinteistön nimi ja tunnus, pääryhmä, kasvupaikka, maalaji, kehitysluokka, saavutettavuus ja metsikön laatu	Puustotiedot											Toimenpidesuunnitelmat kuviolla
			puulaji	ikä, v	tilavuus m <sup>3</sup> /kuvio	m <sup>3</sup> /ha	tukkia, m <sup>3</sup> /ha	kuitua, m <sup>3</sup> /ha	läpimitta, cm	pituus, m	runkoluku, kpl/ha	ppa, m <sup>2</sup> /ha	kasvu m <sup>3</sup> /ha/v	
757	1,3	MÄKELÄ 927-406-2-662 Metsämaa Lehtomainen kangas, vastaava suo ja ruohoturvekangas Hienojakoinen kangasmaa 03 - Varttunut kasvatusmetsikkö Talvi	<b>Yhteensä</b>	<b>33</b>	<b>170</b>	<b>128</b>	<b>23</b>	<b>102</b>	<b>19.3</b>	<b>17.7</b>	<b>611</b>	<b>15.2</b>	<b>9.2</b>	
			Kuusi	31	45	34	10	23	19.5	16.3	167	4.2	2.7	
			Rauduskoiv	47	63	47	12	34	21.0	19.8	170	5.2	2.4	
			Tervaleppä	21	63	47	0	46	17.6	16.9	274	5.8	4.1	
		<b>Lisätiedot</b> Kuviolla kulkee motocross-rata												
758	2,4	MÄKELÄ 927-406-2-662 Metsämaa Lehtomainen kangas, vastaava suo ja ruohoturvekangas Hienojakoinen kangasmaa 03 - Varttunut kasvatusmetsikkö Talvi ja kuiva kesä	<b>Yhteensä</b>	<b>49</b>	<b>568</b>	<b>238</b>	<b>110</b>	<b>125</b>	<b>22.9</b>	<b>19.9</b>	<b>753</b>	<b>25.2</b>	<b>10.4</b>	Harvennus 2031, Ennakkoraivaus 2030
			Mänty	58	58	24	12	12	26.1	20.4	53	2.5	0.7	
			Kuusi	48	327	137	67	68	21.7	18.3	524	15.5	7.1	
			Rauduskoiv	48	182	76	30	45	24.3	23.3	176	7.2	2.6	
		<b>Lisätiedot</b> Kuviolla kulkee motocross-rata												
759	0,7	MÄKELÄ 927-406-2-662 Metsämaa Lehtomainen kangas, vastaava suo ja ruohoturvekangas Keskikarkea tai karkea kangasmaa 04 - Uudistuskypsä metsikkö Talvi Kehityskelvoton: yli-ikäinen	<b>Yhteensä</b>	<b>99</b>	<b>330</b>	<b>499</b>	<b>457</b>	<b>40</b>	<b>35.0</b>	<b>29.6</b>	<b>423</b>	<b>36.7</b>	<b>3.5</b>	
			Kuusi	99	330	499	457	40	35.0	29.6	423	36.7	3.5	
		<b>Erityispiirteet</b> Lahopuuta: Laho maapuu, Lahopuuta: Pystypuuna <b>Lisätiedot</b> Kuviolla kulkee motocross-rata., METSO-kartoitus 2010: III-luokka.												

Kuvio	Pinta-ala, ha	Kiinteistön nimi ja tunnus, pääryhmä, kasvupaikka, maalaji, kehitysluokka, saavutettavuus ja metsikön laatu	Puustotiedot											Toimenpidesuunnitelmat kuviolla
			puulaji	ikä, v	tilavuus m <sup>3</sup> /kuvio	m <sup>3</sup> /ha	tukkia, m <sup>3</sup> /ha	kuitua, m <sup>3</sup> /ha	läpimitta, cm	pituus, m	runkoluku, kpl/ha	ppa, m <sup>2</sup> /ha	kasvu m <sup>3</sup> /ha/v	
760	0,9	MÄKELÄ 927-406-2-662 Metsämaa Lehto, letto ja lehtomainen suo ja ruohoturvekangas Hienojakoinen kangasmaa 03 - Varttunut kasvatusmetsikkö Talvi	<b>Yhteensä</b>	<b>54</b>	<b>171</b>	<b>199</b>	<b>72</b>	<b>124</b>	<b>23.0</b>	<b>19.6</b>	<b>669</b>	<b>21.7</b>	<b>8.1</b>	
			Hieskoivu	47	26	30	5	25	20.1	20.7	109	3.1	0.8	
			Harmaalepp	47	84	97	7	89	19.6	16.6	466	12.4	4.7	
			Kuusi	71	62	72	61	10	31.4	25.2	94	6.2	2.6	
		<b>Erityispiirteet</b> Lahopuuta: Laho maapuu, Puro-Metsälain tärkeä elinympäristö												
		<b>Lisätiedot</b> EI HAKATA, METSO-karointu 2010: II-luokka												
761	3,1	MÄKELÄ 927-406-2-662 Metsämaa Lehtomainen kangas, vastaava suo ja ruohoturvekangas Keskikarkea tai karkea kangasmaa 02 - Nuori kasvatusmetsikkö Kesä	<b>Yhteensä</b>	<b>15</b>	<b>193</b>	<b>63</b>	<b>0</b>	<b>53</b>	<b>11.1</b>	<b>13.4</b>	<b>1763</b>	<b>9.8</b>	<b>9.4</b>	Ensiharvennus 2029
			Rauduskoiv	15	193	63	0	53	11.1	13.4	1763	9.8	9.4	
		<b>Lisätiedot</b> METSO-karointu 2010: I-luokka												
762	0,4	MÄKELÄ 927-406-2-662 Metsämaa Lehtomainen kangas, vastaava suo ja ruohoturvekangas Keskikarkea tai karkea kangasmaa 04 - Uudistuskypä metsikkö Talvi	<b>Yhteensä</b>	<b>78</b>	<b>130</b>	<b>309</b>	<b>274</b>	<b>34</b>	<b>37.2</b>	<b>27.1</b>	<b>284</b>	<b>26.1</b>	<b>5.8</b>	
			Kuusi	79	122	289	267	22	37.8	27.5	255	24.1	5.4	
			Hieskoivu	61	8	20	8	12	30.5	22.9	29	2.0	0.4	
		<b>Lisätiedot</b> Puronrannan rinnemetsää, Osa kuusista hyvin järeitä												
763	1,2	MÄKELÄ 927-406-2-662 Metsämaa Lehtomainen kangas, vastaava suo ja ruohoturvekangas Keskikarkea tai karkea kangasmaa T2 - Taimikko yli 1,3 m Aina	<b>Yhteensä</b>	<b>10</b>	<b>29</b>	<b>24</b>	<b>0</b>	<b>10</b>	<b>7.7</b>	<b>6.3</b>	<b>2076</b>	<b>7.0</b>	<b>8.5</b>	Taimikonharvennus 2024
			Rauduskoiv	11	22	18	0	9	8.2	6.8	1287	5.0	6.2	
			Tervaleppä	9	7	6	0	1	6.5	4.9	789	2.0	2.3	



Kuvio	Pinta-ala, ha	Kiinteistön nimi ja tunnus, pääryhmä, kasvupaikka, maalaji, kehitysluokka, saavutettavuus ja metsikön laatu	Puustotiedot											Toimenpide-suunnitelmat kuviolla
			puulaji	ikä, v	tilavuus m <sup>3</sup> /kuvio	m <sup>3</sup> /ha	tukkia, m <sup>3</sup> /ha	kuitua, m <sup>3</sup> /ha	läpimitta, cm	pituus, m	runkoluku, kpl/ha	ppa, m <sup>2</sup> /ha	kasvu m <sup>3</sup> /ha/v	
895	2,3	MÄKELÄ 927-406-2-662 Metsämaa Tuore kangas, vastaava suo ja mustikkaturvekangas Kivinen keskikarkea tai karkea kangasmaa  03 - Varttunut kasvatusmetsikkö Kesä Kehityskelpoinen: tyydyttävä: ylitiheä, hoitamaton	<b>Yhteensä</b>	<b>54</b>	<b>645</b>	<b>282</b>	<b>113</b>	<b>160</b>	<b>21.5</b>	<b>21.9</b>	<b>1275</b>	<b>26.9</b>	<b>6.7</b>	Harvennus 2025, Ennakkoraivaus 2024
			Kuusi	21	64	28	0	22	10.5	11.3	694	4.6	1.8	
			Kuusi	76	212	93	56	36	23.1	21.8	238	8.6	1.8	
			Rauduskoiv	51	314	137	54	82	24.7	25.5	277	11.7	2.7	
			Haapa	51	56	24	3	21	20.8	25.1	66	2.0	0.4	
<b>Lisätiedot</b> JYRKÄ MAASTO VAIKEUTTAA HAKKUUTA.														
896	0,4	MÄKELÄ 927-406-2-662 Metsämaa Tuore kangas, vastaava suo ja mustikkaturvekangas Keskikarkea tai karkea kangasmaa 04 - Uudistuskypsä metsikkö Kesä	<b>Yhteensä</b>	<b>64</b>	<b>105</b>	<b>244</b>	<b>149</b>	<b>93</b>	<b>26.8</b>	<b>22.6</b>	<b>503</b>	<b>23.3</b>	<b>5.3</b>	Avohakkuu 2030, Uudistusalan raivaus 2030, Männyn istutus 2031, Laikkumätästys 2031, Kuusen istutus 2031, Taimikon varhaisperkaus 2035 , Taimikonharvennus 2044
			Kuusi	71	76	176	136	39	28.1	22.1	339	17.2	3.6	
			Rauduskoiv	61	5	12	4	7	23.3	24.7	25	1.0	0.3	
			Haapa	41	24	56	9	46	23.1	23.8	139	5.1	1.4	
897	1,6	MÄKELÄ 927-406-2-662 Metsämaa Tuore kangas, vastaava suo ja mustikkaturvekangas Keskikarkea tai karkea kangasmaa 04 - Uudistuskypsä metsikkö Kesä	<b>Yhteensä</b>	<b>72</b>	<b>352</b>	<b>216</b>	<b>153</b>	<b>62</b>	<b>27.3</b>	<b>21.5</b>	<b>449</b>	<b>21.8</b>	<b>4.7</b>	Avohakkuu 2028, Uudistusalan raivaus 2028, Laikkumätästys 2029, Kuusen istutus 2029, Taimikon varhaisperkaus 2033 , Taimikonharvennus 2041
			Mänty	58	44	27	14	13	24.4	22.6	60	2.6	0.7	
			Kuusi	76	271	167	129	36	28.0	21.0	343	17.2	3.5	
			Rauduskoiv	51	36	22	10	13	24.9	24.0	46	2.0	0.5	

Kuvio	Pinta-ala, ha	Kiinteistön nimi ja tunnus, pääryhmä, kasvupaikka, maalaji, kehitysluokka, saavutettavuus ja metsikön laatu	Puustotiedot											Toimenpidesuunnitelmat kuviolla
			puulaji	ikä, v	tilavuus m <sup>3</sup> /kuvio	m <sup>3</sup> /ha	tukkia, m <sup>3</sup> /ha	kuitua, m <sup>3</sup> /ha	läpimitta, cm	pituus, m	runkoluku, kpl/ha	ppa, m <sup>2</sup> /ha	kasvu m <sup>3</sup> /ha/v	
898	0,4	MÄKELÄ 927-406-2-662 Metsämaa Tuore kangas, vastaava suo ja mustikkaturvekangas Hienojakoinen kangasmaa 04 - Uudistus kypsä metsikkö Talvi	<b>Yhteensä</b>	<b>76</b>	<b>162</b>	<b>366</b>	<b>295</b>	<b>68</b>	<b>29.5</b>	<b>24.3</b>	<b>564</b>	<b>32.3</b>	<b>5.4</b>	
			Kuusi	76	157	355	292	61	29.7	24.4	539	31.3	5.3	
			Hieskoivu	76	5	11	3	7	23.2	22.7	25	1.0	0.1	
<b>Erityispiirteet</b> Lahopuuta: Laho maapuu														
123	0,7	MÄNTYNUMMI 927-401-2-733 Metsämaa Kuivahko kangas, vastaava suo ja puolukkaturvekangas Keskikarkea tai karkea kangasmaa 02 - Nuori kasvatusmetsikkö Talvi	<b>Yhteensä</b>	<b>28</b>	<b>132</b>	<b>186</b>	<b>11</b>	<b>167</b>	<b>15.1</b>	<b>14.9</b>	<b>1768</b>	<b>25.3</b>	<b>10.4</b>	
			Mänty	28	64	91	5	82	15.4	14.7	793	12.3	5.9	
			Kuusi	28	29	41	5	34	15.6	13.2	396	6.2	2.4	
			Rauduskoiv	28	39	55	1	50	14.0	16.8	579	6.8	2.1	
<b>Lisätiedot</b> Jyrkkä rinne, lepo														
124	0,7	MÄNTYNUMMI 927-401-2-733 Metsämaa Kuivahko kangas, vastaava suo ja puolukkaturvekangas Keskikarkea tai karkea kangasmaa E1 - Eri-ikäisrakenteinen metsikkö Kesä	<b>Yhteensä</b>	<b>55</b>	<b>172</b>	<b>234</b>	<b>101</b>	<b>130</b>	<b>26.3</b>	<b>20.3</b>	<b>708</b>	<b>24.7</b>	<b>4.3</b>	
			Mänty	30	13	18	3	15	19.3	18.5	77	2.0	0.5	
			Kuusi	30	43	59	15	43	18.4	16.7	308	7.1	2.0	
			Rauduskoiv	33	60	82	22	59	21.2	21.9	263	8.1	1.5	
			Mänty	110	55	75	62	13	41.1	22.3	60	7.5	0.3	
<b>Lisätiedot</b> Jyrkkää. Talojen takapihojen vieressä.														
125	0,2	MÄNTYNUMMI 927-401-2-733 Metsämaa Tuore kangas, vastaava suo ja mustikkaturvekangas Keskikarkea tai karkea kangasmaa 03 - Varttunut kasvatusmetsikkö Talvi	<b>Yhteensä</b>	<b>30</b>	<b>40</b>	<b>186</b>	<b>41</b>	<b>141</b>	<b>18.2</b>	<b>16.5</b>	<b>1036</b>	<b>22.9</b>	<b>11.2</b>	
			Mänty	30	2	8	1	7	17.5	15.7	47	1.0	0.5	
			Kuusi	30	32	148	33	111	17.9	15.8	878	18.8	9.3	
			Rauduskoiv	30	7	30	6	23	20.1	20.9	111	3.1	1.4	
<b>Lisätiedot</b> Jyrkkää														



Kuvio	Pinta-ala, ha	Kiinteistön nimi ja tunnus, pääryhmä, kasvupaikka, maalaji, kehitysluokka, saavutettavuus ja metsikön laatu	Puustotiedot										Toimenpidesuunnitelmat kuviolla	
			puulaji	ikä, v	tilavuus m <sup>3</sup> /kuvio	m <sup>3</sup> /ha	tukkia, m <sup>3</sup> /ha	kuitua, m <sup>3</sup> /ha	läpimitta, cm	pituus, m	runkoluku, kpl/ha	ppa, m <sup>2</sup> /ha		kasvu m <sup>3</sup> /ha/v
392	1,1	METSÄRINNE 927-416-3-260 Metsämaa Tuore kangas, vastaava suo ja mustikkaturvekangas Kivinen keskikarkea tai karkea kangasmaa  03 - Varttunut kasvatusmetsikkö Aina	<b>Yhteensä</b>	<b>47</b>	<b>180</b>	<b>159</b>	<b>79</b>	<b>78</b>	<b>23.1</b>	<b>20.9</b>	<b>490</b>	<b>16.5</b>	<b>4.2</b>	
			Kuusi	54	130	115	76	38	24.8	20.9	305	12.0	2.7	
			Hieskoivu	29	50	44	3	40	18.7	21.0	185	4.5	1.5	
471.3	1,3	METSOLA 927-447-1-175 Metsämaa Tuore kangas, vastaava suo ja mustikkaturvekangas Keskikarkea tai karkea kangasmaa 03 - Varttunut kasvatusmetsikkö Kesä	<b>Yhteensä</b>	<b>48</b>	<b>214</b>	<b>160</b>	<b>83</b>	<b>70</b>	<b>20.8</b>	<b>21.0</b>	<b>1089</b>	<b>16.3</b>	<b>5.6</b>	Harvennus 2028, Ennakkoraivaus 2027
			Rauduskoiv	20	71	53	0	47	12.0	15.5	914	7.3	3.3	
			Kuusi	70	143	107	83	23	28.0	25.5	175	9.0	2.3	
98	0,1	MITTARIKAIVO 927-401-1-119 Metsämaa Lehtomainen kangas, vastaava suo ja ruohoturvekangas Keskikarkea tai karkea kangasmaa 03 - Varttunut kasvatusmetsikkö Talvi Kehityskelpoinen: tyydyttävä: ylitiheä, hoitamaton	<b>Yhteensä</b>	<b>45</b>	<b>55</b>	<b>367</b>	<b>164</b>	<b>198</b>	<b>21.3</b>	<b>20.6</b>	<b>1199</b>	<b>35.9</b>	<b>15.7</b>	
			Mänty	45	3	19	6	13	23.5	19.9	52	2.0	0.6	
			Kuusi	45	52	348	158	185	21.2	20.6	1147	33.9	15.1	
100	0,1	MITTARIKAIVO 927-401-1-119 Metsämaa Lehtomainen kangas, vastaava suo ja ruohoturvekangas Keskikarkea tai karkea kangasmaa 03 - Varttunut kasvatusmetsikkö Talvi	<b>Yhteensä</b>	<b>44</b>	<b>39</b>	<b>296</b>	<b>105</b>	<b>188</b>	<b>24.6</b>	<b>23.1</b>	<b>645</b>	<b>27.1</b>	<b>7.1</b>	
			Mänty	44	34	254	89	162	25.1	23.4	520	23.1	5.8	
			Kuusi	44	3	20	10	10	21.8	19.7	63	2.0	0.7	
			Rauduskoiv	44	3	22	6	16	21.6	23.4	62	2.0	0.6	
730	1,7	MOKSINRANTA 927-417-4-12 Metsämaa Lehtomainen kangas, vastaava suo ja ruohoturvekangas Hienojakoinen kangasmaa 02 - Nuori kasvatusmetsikkö Kesä Kehityskelpoinen: tyydyttävä: ylitiheä, hoitamaton	<b>Yhteensä</b>	<b>23</b>	<b>195</b>	<b>116</b>	<b>15</b>	<b>89</b>	<b>14.6</b>	<b>15.3</b>	<b>1755</b>	<b>15.8</b>	<b>10.6</b>	Harvennus 2029, Ennakkoraivaus 2028
			Kuusi	14	43	26	0	16	8.5	8.8	1100	5.2	4.5	
			Rauduskoiv	14	14	8	0	6	9.7	10.7	300	1.6	1.0	
			Rauduskoiv	30	139	82	15	66	19.0	19.8	355	9.0	5.1	
		<b>Erityispiirteet</b> Pähkinäpensas												

Kuvio	Pinta-ala, ha	Kiinteistön nimi ja tunnus, pääryhmä, kasvupaikka, maalaji, kehitysluokka, saavutettavuus ja metsikön laatu	Puustotiedot											Toimenpidesuunnitelmat kuviolla
			puulaji	ikä, v	tilavuus m <sup>3</sup> /kuvio	m <sup>3</sup> /ha	tukkia, m <sup>3</sup> /ha	kuitua, m <sup>3</sup> /ha	läpimitta, cm	pituus, m	runkoluku, kpl/ha	ppa, m <sup>2</sup> /ha	kasvu m <sup>3</sup> /ha/v	
731	0,9	MOKSINRANTA 927-417-4-12 Metsämaa Lehtomainen kangas, vastaava suo ja ruohoturvekangas Hienojakoinen kangasmaa 03 - Varttunut kasvatusmetsikkö Kesä	<b>Yhteensä</b>	<b>49</b>	<b>268</b>	<b>290</b>	<b>112</b>	<b>174</b>	<b>23.5</b>	<b>23.3</b>	<b>741</b>	<b>27.0</b>	<b>6.9</b>	Harvennus 2026, Ennakkoraivaus 2025
			Kuusi	49	68	73	49	23	26.5	23.0	155	7.0	1.9	
			Rauduskoiv	49	156	169	60	107	23.0	24.5	407	15.0	3.8	
			Haapa	49	11	12	2	10	28.0	27.0	22	1.0	0.2	
			Harmaalepp	49	33	36	1	34	19.0	18.5	157	4.0	1.0	
<b>Erityispiirteet</b> Lahopuuta: Laho maapuu														
732	0,6	MOKSINRANTA 927-417-4-12 Metsämaa Lehtomainen kangas, vastaava suo ja ruohoturvekangas Hienojakoinen kangasmaa 02 - Nuori kasvatusmetsikkö Kesä	<b>Yhteensä</b>	<b>14</b>	<b>60</b>	<b>104</b>	<b>0</b>	<b>89</b>	<b>11.6</b>	<b>12.5</b>	<b>2200</b>	<b>17.4</b>	<b>14.4</b>	Ensiharvennus 2026, Ennakkoraivaus 2025
			Kuusi	14	8	13	0	7	8.0	7.0	800	3.3	2.6	
			Rauduskoiv	14	52	91	0	82	12.5	13.8	1400	14.1	11.8	
732.1	0,4	MOKSINRANTA 927-417-4-12 Metsämaa Lehtomainen kangas, vastaava suo ja ruohoturvekangas Hienojakoinen kangasmaa 02 - Nuori kasvatusmetsikkö Kesä	<b>Yhteensä</b>	<b>24</b>	<b>43</b>	<b>108</b>	<b>15</b>	<b>80</b>	<b>14.6</b>	<b>15.4</b>	<b>1955</b>	<b>14.6</b>	<b>9.3</b>	Harvennus 2029, Ennakkoraivaus 2028
			Kuusi	14	7	17	0	7	7.0	6.5	1400	4.4	3.3	
			Rauduskoiv	14	3	7	0	5	10.0	12.0	200	1.2	0.8	
			Rauduskoiv	30	33	84	15	68	19.0	20.2	355	9.0	5.2	
589	0,9	MYRSKYLÄ 927-427-1-409 Metsämaa Kuivahko kangas, vastaava suo ja puolukkaturvekangas Kivinen keskikarkea tai karkea kangasmaa  04 - Uudistuskypsä metsikkö Kesä	<b>Yhteensä</b>	<b>76</b>	<b>195</b>	<b>216</b>	<b>152</b>	<b>63</b>	<b>29.7</b>	<b>20.6</b>	<b>404</b>	<b>23.0</b>	<b>2.5</b>	
			Mänty	80	151	168	121	47	31.0	20.5	275	18.0	1.8	
			Kuusi	60	43	48	31	17	25.0	21.0	129	5.0	0.7	
<b>Erityispiirteet</b> Lahopuuta: Laho maapuu, Merkitystä lähimaisemassa														

Kuvio	Pinta-ala, ha	Kiinteistön nimi ja tunnus, pääryhmä, kasvupaikka, maalaji, kehitysluokka, saavutettavuus ja metsikön laatu	Puustotiedot											Toimenpidesuunnitelmat kuviolla
			puulaji	ikä, v	tilavuus m <sup>3</sup> /kuvio	m <sup>3</sup> /ha	tukkia, m <sup>3</sup> /ha	kuitua, m <sup>3</sup> /ha	läpimitta, cm	pituus, m	runkoluku, kpl/ha	ppa, m <sup>2</sup> /ha	kasvu m <sup>3</sup> /ha/v	
590	0,6	MYRSKYLÄ 927-427-1-409 Metsämaa Tuore kangas, vastaava suo ja mustikkaturvekangas Keskikarkea tai karkea kangasmaa 04 - Uudistuskypä metsikkö Kesä	<b>Yhteensä</b>	<b>70</b>	<b>216</b>	<b>343</b>	<b>253</b>	<b>87</b>	<b>27.1</b>	<b>25.2</b>	<b>590</b>	<b>29.0</b>	<b>5.4</b>	
			Mänty	70	7	11	7	4	28.0	24.0	19	1.0	0.2	
			Kuusi	70	203	321	241	78	27.0	25.2	553	27.0	5.1	
			Rauduskoiv	70	7	11	6	5	30.0	25.5	18	1.0	0.1	
<b>Lisätiedot</b> Toimii meluvallina , ei hakata.														
591	1,3	MYRSKYLÄ 927-427-1-409 Metsämaa Tuore kangas, vastaava suo ja mustikkaturvekangas Keskikarkea tai karkea kangasmaa 04 - Uudistuskypä metsikkö Kesä	<b>Yhteensä</b>	<b>80</b>	<b>385</b>	<b>298</b>	<b>269</b>	<b>28</b>	<b>36.9</b>	<b>26.5</b>	<b>300</b>	<b>26.5</b>	<b>0.0</b>	Avohakkuu 2025, Uudistusalan raivaus 2025, Laikkumätästys 2026, Rauduskoivun istutus 2026, Tammen istutus 2026, Mekaaninen heinätorjunta 2027, Taimikonharvennus 2032
			Mänty	80	20	16	12	4	33.7	24.0	19	1.5	0.0	
			Kuusi	80	364	282	257	24	37.1	26.7	281	25.0	0.0	
742	2,6	MYRSKYMÄKI 927-432-6-56 Metsämaa Tuore kangas, vastaava suo ja mustikkaturvekangas Hienojakoinen kangasmaa T2 - Taimikko yli 1,3 m Kesä	<b>Yhteensä</b>	<b>6</b>	<b>19</b>	<b>7</b>	<b>0</b>	<b>0</b>	<b>4.1</b>	<b>5.0</b>	<b>3300</b>	<b>2.3</b>	<b>5.6</b>	Ensiharvennus 2034, Taimikonharvennus 2025
			Rauduskoiv	7	15	6	0	0	4.7	5.7	1500	1.7	3.8	
			Pihlaja	5	5	2	0	0	2.3	3.2	1800	0.6	1.8	
<b>Lisätiedot</b> Muutamia hyväksyviä tamentaimia. Kuvion pohjoiskulmassa pähkinäpensaita.														

Kuvio	Pinta-ala, ha	Kiinteistön nimi ja tunnus, pääryhmä, kasvupaikka, maalaji, kehitysluokka, saavutettavuus ja metsikön laatu	Puustotiedot											Toimenpidesuunnitelmat kuviolla
			puulaji	ikä, v	tilavuus m <sup>3</sup> /kuvio	m <sup>3</sup> /ha	tukkia, m <sup>3</sup> /ha	kuitua, m <sup>3</sup> /ha	läpimitta, cm	pituus, m	runkoluku, kpl/ha	ppa, m <sup>2</sup> /ha	kasvu m <sup>3</sup> /ha/v	
744	1,2	MYRSKYMÄKI 927-432-6-56 Metsämaa Lehtomainen kangas, vastaava suo ja ruohoturvekangas Hienojakoinen kangasmaa 03 - Varttunut kasvatusmetsikkö Talvi ja kuiva kesä	<b>Yhteensä</b>	<b>54</b>	<b>270</b>	<b>229</b>	<b>115</b>	<b>112</b>	<b>24.7</b>	<b>24.2</b>	<b>503</b>	<b>20.5</b>	<b>6.4</b>	Avohakkuu 2035, Uudistusalan raivaus 2035, Rauduskoivun istutus 2036, Laikkumätästys 2036, Taimikonharvennus 2041
			Kuusi	54	117	100	61	38	24.3	22.3	249	9.5	3.5	
			Rauduskoiv	54	152	129	55	74	25.0	25.9	254	11.0	2.9	
<b>Erityispiirteet</b> Pähkinäpensas														
745	1,3	MYRSKYMÄKI 927-432-6-56 Metsämaa Tuore kangas, vastaava suo ja mustikkaturvekangas Hienojakoinen kangasmaa 03 - Varttunut kasvatusmetsikkö Kesä	<b>Yhteensä</b>	<b>48</b>	<b>359</b>	<b>275</b>	<b>140</b>	<b>132</b>	<b>24.7</b>	<b>22.2</b>	<b>664</b>	<b>27.0</b>	<b>5.2</b>	Harvennus 2035
			Mänty	48	179	137	60	76	23.0	20.8	379	14.0	2.4	
			Kuusi	48	96	74	50	23	26.0	23.0	163	7.0	1.5	
			Rauduskoiv	48	85	65	31	34	27.0	24.5	122	6.0	1.3	
745.1	0,7	MYRSKYMÄKI 927-432-6-56 Metsämaa Tuore kangas, vastaava suo ja mustikkaturvekangas Kivinen keskikarkea tai karkea kangasmaa  T2 - Taimikko yli 1,3 m Kesä	<b>Yhteensä</b>	<b>7</b>	<b>9</b>	<b>13</b>	<b>0</b>	<b>3</b>	<b>6.7</b>	<b>6.0</b>	<b>1700</b>	<b>3.8</b>	<b>5.8</b>	Ensiharvennus 2035
			Rauduskoiv	7	9	13	0	3	6.7	6.0	1700	3.8	5.8	
<b>Lisätiedot</b> Muutamia hyväkasvuisia tammia.														
746	0,4	MYRSKYMÄKI 927-432-6-56 Metsämaa Kuivahko kangas, vastaava suo ja puolukkaturvekangas Kivinen keskikarkea tai karkea kangasmaa  03 - Varttunut kasvatusmetsikkö Kesä Kehityskelpoinen: tyydyttävä: aukkoinen, harva, vähäpuustoinen	<b>Yhteensä</b>	<b>49</b>	<b>44</b>	<b>103</b>	<b>38</b>	<b>64</b>	<b>21.7</b>	<b>16.7</b>	<b>410</b>	<b>13.0</b>	<b>3.4</b>	
			Mänty	49	37	87	35	51	22.0	16.5	337	11.0	3.0	
			Rauduskoiv	49	7	16	3	13	20.0	18.0	73	2.0	0.4	
<b>Erityispiirteet</b> Kataja, korkeampi kuin 6 metriä														

Kuvio	Pinta-ala, ha	Kiinteistön nimi ja tunnus, pääryhmä, kasvupaikka, maalaji, kehitysluokka, saavutettavuus ja metsikön laatu	Puustotiedot											Toimenpidesuunnitelmat kuviolla
			puulaji	ikä, v	tilavuus m <sup>3</sup> /kuvio	m <sup>3</sup> /ha	tukkia, m <sup>3</sup> /ha	kuitua, m <sup>3</sup> /ha	läpimitta, cm	pituus, m	runkoluku, kpl/ha	ppa, m <sup>2</sup> /ha	kasvu m <sup>3</sup> /ha/v	
747	0,7	MYRSKYMÄKI 927-432-6-56 Metsämaa Tuore kangas, vastaava suo ja mustikkaturvekangas Keskikarkea tai karkea kangasmaa T2 - Taimikko yli 1,3 m Kesä	<b>Yhteensä</b>	<b>7</b>	<b>7</b>	<b>9</b>	<b>0</b>	<b>3</b>	<b>6.5</b>	<b>5.6</b>	<b>2400</b>	<b>2.9</b>	<b>5.3</b>	Ensiharvennus 2035, Taimikonharvennus 2025
			Rauduskoiv	7	6	8	0	3	7.0	5.8	1000	2.6	4.0	
			Pihlaja	5	1	1	0	0	2.0	3.5	1400	0.3	1.3	
<b>Lisätiedot</b> Kuvion keskellä aukkoisuutta														
748	0,8	MYRSKYMÄKI 927-432-6-56 Metsämaa Lehtomainen kangas, vastaava suo ja ruohoturvekangas Kivinen hienojakoinen kangasmaa 03 - Varttunut kasvatusmetsikkö Talvi ja kuiva kesä	<b>Yhteensä</b>	<b>39</b>	<b>102</b>	<b>132</b>	<b>53</b>	<b>70</b>	<b>19.4</b>	<b>18.5</b>	<b>2105</b>	<b>15.3</b>	<b>7.2</b>	Harvennus 2035, Ennakkoraivaus 2034
			Kuusi	10	5	7	0	1	6.4	3.4	1100	2.9	1.8	
			Harmaalepp	10	2	3	0	0	5.0	4.3	700	0.9	0.5	
			Kuusi	49	27	35	21	14	24.7	21.9	93	3.5	1.7	
			Rauduskoiv	49	68	87	32	54	23.4	24.0	212	8.0	3.2	
388	2,4	NIITYNSYRJÄ 927-416-3-79 Metsämaa Kuivahko kangas, vastaava suo ja puolukkaturvekangas Kivinen keskikarkea tai karkea kangasmaa  03 - Varttunut kasvatusmetsikkö Aina	<b>Yhteensä</b>	<b>36</b>	<b>442</b>	<b>181</b>	<b>45</b>	<b>133</b>	<b>21.6</b>	<b>18.9</b>	<b>632</b>	<b>20.5</b>	<b>3.6</b>	
			Mänty	36	442	181	45	133	21.6	18.9	632	20.5	3.6	
389	2,3	NIITYNSYRJÄ 927-416-3-79 Metsämaa Lehtomainen kangas, vastaava suo ja ruohoturvekangas Keskikarkea tai karkea kangasmaa 03 - Varttunut kasvatusmetsikkö Kesä Kehityskelpoinen: tyydyttävä: ylitieheä, hoitamaton	<b>Yhteensä</b>	<b>30</b>	<b>679</b>	<b>292</b>	<b>29</b>	<b>253</b>	<b>15.9</b>	<b>17.6</b>	<b>1911</b>	<b>33.5</b>	<b>14.1</b>	Harvennus 2025
			Kuusi	30	399	172	27	140	16.5	17.2	991	19.5	10.2	
			Rauduskoiv	30	180	78	1	73	13.3	17.9	701	9.0	1.5	
			Haapa	30	99	43	1	40	18.0	18.5	219	5.0	2.4	

Kuvio	Pinta-ala, ha	Kiinteistön nimi ja tunnus, pääryhmä, kasvupaikka, maalaji, kehitysluokka, saavutettavuus ja metsikön laatu	Puustotiedot											Toimenpide-suunnitelmat kuviolla
			puulaji	ikä, v	tilavuus m <sup>3</sup> /kuvio	m <sup>3</sup> /ha	tukkia, m <sup>3</sup> /ha	kuitua, m <sup>3</sup> /ha	läpimitta, cm	pituus, m	runkoluku, kpl/ha	ppa, m <sup>2</sup> /ha	kasvu m <sup>3</sup> /ha/v	
13	0,9	NUMMENRANTA 927-421-1-542 Metsämaa Tuore kangas, vastaava suo ja mustikkaturvekangas Kivinen keskikarkea tai karkea kangasmaa  T2 - Taimikko yli 1,3 m Talvi ja kuiva kesä	<b>Yhteensä</b>	<b>7</b>	<b>5</b>	<b>5</b>	<b>0</b>	<b>0</b>	<b>3.1</b>	<b>3.0</b>	<b>2893</b>	<b>2.0</b>	<b>2.8</b>	Taimikonharvennus 2025
			Mänty	8	1	1	0	0	3.2	2.3	500	0.3	0.4	
			Kuusi	8	3	3	0	0	3.0	3.0	1500	1.0	1.5	
			Rauduskoiv	4	1	2	0	0	3.1	3.4	893	0.7	0.9	
<b>Lisätiedot</b> PERKAUS TEHTY 2021														
14	0,2	NUMMENRANTA 927-421-1-542 Metsämaa Lehtomainen kangas, vastaava suo ja ruohoturvekangas Turvemaa 03 - Varttunut kasvatusmetsikkö Talvi	<b>Yhteensä</b>	<b>56</b>	<b>46</b>	<b>229</b>	<b>108</b>	<b>119</b>	<b>25.0</b>	<b>23.1</b>	<b>518</b>	<b>21.1</b>	<b>3.9</b>	
			Kuusi	56	26	131	82	48	26.3	22.8	274	12.0	2.2	
			Hieskoivu	56	20	98	26	71	23.2	23.4	244	9.1	1.7	
<b>Erityispiirteet</b> Metsäkortekorpi-Metsälain tärkeä elinympäristö														
15	0,1	NUMMENRANTA 927-421-1-542 Metsämaa Lehtomainen kangas, vastaava suo ja ruohoturvekangas Kivinen keskikarkea tai karkea kangasmaa  02 - Nuori kasvatusmetsikkö Kesä	<b>Yhteensä</b>	<b>18</b>	<b>3</b>	<b>31</b>	<b>0</b>	<b>24</b>	<b>9.5</b>	<b>10.5</b>	<b>1189</b>	<b>6.1</b>	<b>6.0</b>	
			Rauduskoiv	18	3	31	0	24	9.5	10.5	1189	6.1	6.0	
<b>Lisätiedot</b> RAIVATTU 2021														
16	0,3	NUMMENRANTA 927-421-1-542 Metsämaa Lehtomainen kangas, vastaava suo ja ruohoturvekangas Kivinen keskikarkea tai karkea kangasmaa  T2 - Taimikko yli 1,3 m Kesä	<b>Yhteensä</b>	<b>8</b>	<b>1</b>	<b>3</b>	<b>0</b>	<b>0</b>	<b>3.1</b>	<b>2.5</b>	<b>1800</b>	<b>1.3</b>	<b>1.8</b>	Taimikonharvennus 2027
			Kuusi	8	1	3	0	0	3.1	2.5	1800	1.3	1.8	
<b>Lisätiedot</b> PERKAUS TEHTY 2021														



Kuvio	Pinta-ala, ha	Kiinteistön nimi ja tunnus, pääryhmä, kasvupaikka, maalaji, kehitysluokka, saavutettavuus ja metsikön laatu	Puustotiedot											Toimenpide-suunnitelmat kuviolla
			puulaji	ikä, v	tilavuus m <sup>3</sup> /kuvio	m <sup>3</sup> /ha	tukkia, m <sup>3</sup> /ha	kuitua, m <sup>3</sup> /ha	läpimitta, cm	pituus, m	runkoluku, kpl/ha	ppa, m <sup>2</sup> /ha	kasvu m <sup>3</sup> /ha/v	
60	1,1	NUMMENRANTA 927-421-1-542 Metsämaa Kuivahko kangas, vastaava suo ja puolukkaturvekangas Kivinen keskikarkea tai karkea kangasmaa  04 - Uudistuskypsä metsikkö Aina	<b>Yhteensä</b>	<b>81</b>	<b>281</b>	<b>265</b>	<b>173</b>	<b>90</b>	<b>27.8</b>	<b>23.2</b>	<b>461</b>	<b>24.6</b>	<b>2.7</b>	
			Mänty	85	212	200	140	59	28.4	23.1	329	18.6	2.0	
			Kuusi	75	16	15	9	6	22.4	20.4	43	1.5	0.2	
			Rauduskoiv	65	53	50	24	25	26.9	24.4	89	4.5	0.5	
<b>Lisätiedot</b> Tiemelun vaimennuspuusto. Ei hakata.														
61	1,0	NUMMENRANTA 927-421-1-542 Metsämaa Kuivahko kangas, vastaava suo ja puolukkaturvekangas Karkea lajittunut maalaji 04 - Uudistuskypsä metsikkö Aina	<b>Yhteensä</b>	<b>70</b>	<b>213</b>	<b>207</b>	<b>136</b>	<b>69</b>	<b>28.7</b>	<b>21.0</b>	<b>376</b>	<b>21.1</b>	<b>2.9</b>	
			Mänty	70	209	203	136	66	29.0	21.1	355	20.6	2.8	
			Kuusi	65	4	4	1	3	17.6	15.6	21	0.5	0.1	
<b>Erityispiirteet</b> Katajia  <b>Lisätiedot</b> Ulkoilualue. Ei hakata. Puusto vaimentaa melua.														
70	0,9	NUMMENRANTA 927-421-1-542 Metsämaa Lehtomainen kangas, vastaava suo ja ruohoturvekangas Hienojakoinen kangasmaa 04 - Uudistuskypsä metsikkö Kesä	<b>Yhteensä</b>	<b>56</b>	<b>314</b>	<b>341</b>	<b>135</b>	<b>204</b>	<b>28.6</b>	<b>27.6</b>	<b>520</b>	<b>27.3</b>	<b>3.6</b>	Harvennus 2026, Ennakkoraivaus 2025
			Kuusi	31	15	16	5	11	19.7	16.3	78	2.0	0.8	
			Rauduskoiv	56	200	217	102	113	27.5	29.2	311	16.2	2.5	
			Haapa	71	33	36	15	21	40.8	29.7	25	3.0	0.1	
			Tervaleppä	56	66	72	13	59	28.6	26.1	106	6.1	0.2	
71	0,9	NUMMENRANTA 927-421-1-542 Metsämaa Lehtomainen kangas, vastaava suo ja ruohoturvekangas Hienojakoinen kangasmaa 04 - Uudistuskypsä metsikkö Talvi ja kuiva kesä	<b>Yhteensä</b>	<b>70</b>	<b>221</b>	<b>253</b>	<b>168</b>	<b>83</b>	<b>34.4</b>	<b>27.2</b>	<b>266</b>	<b>21.3</b>	<b>3.7</b>	Harvennus 2026, Ennakkoraivaus 2025
			Mänty	101	11	13	9	4	44.5	28.6	6	1.0	0.0	
			Kuusi	81	102	116	105	11	35.4	27.0	113	9.6	2.2	
			Rauduskoiv	61	35	40	20	20	27.4	25.3	66	3.6	0.7	
			Haapa	56	74	84	35	48	35.1	28.2	81	7.1	0.8	
<b>Erityispiirteet</b> Tervaleppiä														



Kuvio	Pinta-ala, ha	Kiinteistön nimi ja tunnus, pääryhmä, kasvupaikka, maalaji, kehitysluokka, saavutettavuus ja metsikön laatu	Puustotiedot											Toimenpidesuunnitelmat kuviolla
			puulaji	ikä, v	tilavuus m <sup>3</sup> /kuvio	m <sup>3</sup> /ha	tukkia, m <sup>3</sup> /ha	kuitua, m <sup>3</sup> /ha	läpimitta, cm	pituus, m	runkoluku, kpl/ha	ppa, m <sup>2</sup> /ha	kasvu m <sup>3</sup> /ha/v	
73	0,8	NUMMENRANTA 927-421-1-542 Metsämaa Tuore kangas, vastaava suo ja mustikkaturvekangas Keskikarkea tai karkea kangasmaa 02 - Nuori kasvatusmetsikkö Kesä	<b>Yhteensä</b>	<b>62</b>	<b>134</b>	<b>174</b>	<b>88</b>	<b>84</b>	<b>25.5</b>	<b>21.8</b>	<b>477</b>	<b>17.3</b>	<b>4.2</b>	
			Kuusi	72	15	20	15	5	25.7	20.9	43	2.0	0.5	
			Rauduskoiv	30	56	73	10	62	18.5	19.1	347	8.2	2.6	
			Mänty	95	63	81	63	17	33.5	25.2	87	7.1	1.1	
		<b>Lisätiedot</b> Asutuksen suojametsikköä												
74	0,9	NUMMENRANTA 927-421-1-542 Metsämaa Tuore kangas, vastaava suo ja mustikkaturvekangas Kivinen keskikarkea tai karkea kangasmaa 03 - Varttunut kasvatusmetsikkö Talvi ja kuiva kesä	<b>Yhteensä</b>	<b>48</b>	<b>74</b>	<b>81</b>	<b>34</b>	<b>39</b>	<b>19.0</b>	<b>17.8</b>	<b>1759</b>	<b>9.5</b>	<b>4.2</b>	
			Haapa	8	2	2	0	0	4.2	4.5	585	0.7	0.5	
			Rauduskoiv	10	6	6	0	1	5.2	7.7	981	1.6	1.2	
			Kuusi	60	38	42	28	14	24.6	21.1	103	4.1	1.6	
		<b>Lisätiedot</b> Metsikkö koulun vieressä												
357	1,5	NUMMENRANTA 927-421-1-542 Metsämaa Lehtomainen kangas, vastaava suo ja ruohoturvekangas Hienojakoinen kangasmaa 04 - Uudistuskypsä metsikkö Kesä	<b>Yhteensä</b>	<b>70</b>	<b>300</b>	<b>204</b>	<b>86</b>	<b>116</b>	<b>25.8</b>	<b>21.7</b>	<b>519</b>	<b>20.2</b>	<b>5.7</b>	
			Rauduskoiv	50	61	41	9	31	20.3	21.4	143	4.1	1.5	
			Harmaalepp	60	78	53	1	51	19.3	18.0	232	6.1	1.8	
			Mänty	91	66	45	33	12	36.1	25.3	41	3.9	0.5	
			Kuusi	91	63	43	38	5	31.7	23.2	58	4.1	1.3	
		<b>Lisätiedot</b> Entistä peltoa, rehevää monilajista metsää peltoalueiden välissä												
358	0,7	NUMMENRANTA 927-421-1-542 Metsämaa Tuore kangas, vastaava suo ja mustikkaturvekangas Kivinen keskikarkea tai karkea kangasmaa T2 - Taimikko yli 1,3 m Kesä	<b>Yhteensä</b>	<b>10</b>	<b>15</b>	<b>21</b>	<b>0</b>	<b>9</b>	<b>6.9</b>	<b>7.6</b>	<b>1979</b>	<b>5.3</b>	<b>5.9</b>	
			Rauduskoiv	10	14	18	0	9	7.1	8.0	1585	4.5	5.2	
			Pihlaja	10	2	2	0	0	5.6	5.6	394	0.8	0.7	

Kuvio	Pinta-ala, ha	Kiinteistön nimi ja tunnus, pääryhmä, kasvupaikka, maalaji, kehitysluokka, saavutettavuus ja metsikön laatu	Puustotiedot										Toimenpidesuunnitelmat kuviolla
			puulaji	ikä, v	tilavuus m <sup>3</sup> /kuvio	m <sup>3</sup> /ha	tukkia, m <sup>3</sup> /ha	kuitua, m <sup>3</sup> /ha	läpimitta, cm	pituus, m	runkoluku, kpl/ha	ppa, m <sup>2</sup> /ha	
358.1	1,1	NUMMENRANTA 927-421-1-542 Metsämaa Tuore kangas, vastaava suo ja mustikkaturvekangas Kivinen keskikarkea tai karkea kangasmaa  04 - Uudistuskypsä metsikkö Kesä	<b>Yhteensä</b>	<b>110</b>	<b>393</b>	<b>350</b>	<b>309</b>	<b>41</b>	<b>35.5</b>	<b>26.0</b>	<b>332</b>	<b>30.0</b>	<b>0.7</b>
			Mänty	110	140	125	101	24	36.4	25.2	114	11.0	0.2
			Kuusi	110	253	225	208	17	34.9	26.5	218	19.0	0.5
<b>Lisätiedot</b> Rannassa kota													
358.2	1,5	NUMMENRANTA 927-421-1-542 Metsämaa Tuore kangas, vastaava suo ja mustikkaturvekangas Kivinen keskikarkea tai karkea kangasmaa  04 - Uudistuskypsä metsikkö Kesä	<b>Yhteensä</b>	<b>111</b>	<b>590</b>	<b>383</b>	<b>330</b>	<b>52</b>	<b>34.3</b>	<b>27.4</b>	<b>365</b>	<b>30.8</b>	<b>0.8</b>
			Mänty	108	92	60	49	11	41.4	28.3	37	4.8	0.1
			Kuusi	113	450	292	265	26	33.0	27.5	292	23.0	0.7
			Rauduskoiv	103	29	19	11	8	33.5	23.0	23	2.0	0.0
			Haapa	98	19	12	6	7	31.5	28.1	13	1.0	0.0
<b>Erityispiirteet</b> Lahopuuta: Pystypuuna, Lahopuuta: Laho maapuu													
359	0,4	NUMMENRANTA 927-421-1-542 Metsämaa Kuiva kangas, vastaava suo ja varputurvekangas Kivinen keskikarkea tai karkea kangasmaa  04 - Uudistuskypsä metsikkö Kesä	<b>Yhteensä</b>	<b>96</b>	<b>94</b>	<b>245</b>	<b>170</b>	<b>73</b>	<b>30.0</b>	<b>23.0</b>	<b>366</b>	<b>23.1</b>	<b>1.3</b>
			Mänty	90	65	169	102	65	29.0	22.6	273	16.1	1.2
			Kuusi	110	29	76	68	7	32.4	24.0	93	7.0	0.1
<b>Erityispiirteet</b> Lahopuuta: Laho maapuu, Lahopuuta: Pystypuuna													
360	1,0	NUMMENRANTA 927-421-1-542 Metsämaa Lehtomainen kangas, vastaava suo ja ruohoturvekangas Hienojakoinen kangasmaa 04 - Uudistuskypsä metsikkö Kesä	<b>Yhteensä</b>	<b>60</b>	<b>293</b>	<b>288</b>	<b>92</b>	<b>193</b>	<b>24.7</b>	<b>23.1</b>	<b>657</b>	<b>27.4</b>	<b>6.3</b>
			Mänty	65	11	11	6	5	26.4	22.9	19	1.0	0.2
			Kuusi	60	10	10	5	5	20.9	20.1	33	1.0	0.4
			Rauduskoiv	60	138	135	50	84	23.4	22.4	349	13.2	3.0
			Haapa	60	134	132	32	99	26.2	24.1	256	12.2	2.7

Kuvio	Pinta-ala, ha	Kiinteistön nimi ja tunnus, pääryhmä, kasvupaikka, maalaji, kehitysluokka, saavutettavuus ja metsikön laatu	Puustotiedot											Toimenpidesuunnitelmat kuviolla
			puulaji	ikä, v	tilavuus m <sup>3</sup> /kuvio	tukkia, m <sup>3</sup> /ha	kuitua, m <sup>3</sup> /ha	läpimitta, cm	pituus, m	runkoluku, kpl/ha	ppa, m <sup>2</sup> /ha	kasvu m <sup>3</sup> /ha/v		
32	2,0	NUMMI 927-421-1-376 Metsämaa Kuivahko kangas, vastaava suo ja puolukaturvekangas Keskikarkea tai karkea kangasmaa 04 - Uudistuskypsä metsikkö Aina	<b>Yhteensä</b>	95	416	205	155	49	31.0	24.6	266	18.1	2.4	
			Mänty	95	416	205	155	49	31.0	24.6	266	18.1	2.4	
<b>Erityispiirteet</b> Merkitystä lähimaisemassa  <b>Lisätiedot</b> Ei hakata, maisemametsä.														
33	0,9	NUMMI 927-421-1-376 Metsämaa Kuivahko kangas, vastaava suo ja puolukaturvekangas Keskikarkea tai karkea kangasmaa Y1 - Ylispuustoinen taimikko Aina	<b>Yhteensä</b>	88	123	140	101	32	25.1	17.4	1513	16.7	4.7	Pienpuuston hoito 2026
			Mänty	16	5	6	0	0	5.4	3.2	1283	2.3	2.1	
			Mänty	100	117	134	101	32	28.3	19.7	230	14.4	2.6	
34	1,5	NUMMI 927-421-1-376 Metsämaa Kuivahko kangas, vastaava suo ja puolukaturvekangas Keskikarkea tai karkea kangasmaa 02 - Nuori kasvatusmetsikkö Kesä	<b>Yhteensä</b>	34	189	124	3	109	12.7	10.4	2282	22.4	11.8	Ensiharvennus 2025
			Mänty	34	189	124	3	109	12.7	10.4	2282	22.4	11.8	
35	0,8	NUMMI 927-421-1-376 Metsämaa Kuivahko kangas, vastaava suo ja puolukaturvekangas Keskikarkea tai karkea kangasmaa 04 - Uudistuskypsä metsikkö Aina	<b>Yhteensä</b>	65	162	201	110	89	25.5	20.7	478	20.6	3.1	
			Mänty	65	123	152	93	58	26.8	20.7	316	15.6	2.4	
			Kuusi	65	15	18	11	7	22.5	18.7	59	2.0	0.3	
			Rauduskoiv	65	25	31	7	23	20.4	21.8	103	3.0	0.4	
<b>Lisätiedot</b> Harvennettu 1996. Ei hakkuuta.														

Kuvio	Pinta-ala, ha	Kiinteistön nimi ja tunnus, pääryhmä, kasvupaikka, maalaji, kehitysluokka, saavutettavuus ja metsikön laatu	Puustotiedot											Toimenpidesuunnitelmat kuviolla
			puulaji	ikä, v	tilavuus m <sup>3</sup> /kuvio	m <sup>3</sup> /ha	tukkia, m <sup>3</sup> /ha	kuitua, m <sup>3</sup> /ha	läpimitta, cm	pituus, m	runkoluku, kpl/ha	ppa, m <sup>2</sup> /ha	kasvu m <sup>3</sup> /ha/v	
36	0,7	NUMMI 927-421-1-376 Metsämaa Kuivahko kangas, vastaava suo ja puolukkaturvekangas Keskikarkea tai karkea kangasmaa 03 - Varttunut kasvatusmetsikkö Kesä	<b>Yhteensä</b>	<b>53</b>	<b>185</b>	<b>254</b>	<b>106</b>	<b>145</b>	<b>25.4</b>	<b>22.2</b>	<b>568</b>	<b>25.2</b>	<b>3.6</b>	
			Mänty	61	44	61	33	27	25.0	21.3	139	6.0	0.9	
			Rauduskoiv	50	81	111	47	63	25.1	22.3	255	11.1	1.5	
			Haapa	50	60	82	26	55	26.0	22.8	174	8.1	1.2	
		<b>Lisätiedot</b> Lepo, ei hakata.												
397	0,3	OLKKALAN RAUTATIE 927-420-2-12 Metsämaa Lehtomainen kangas, vastaava suo ja ruohoturvekangas Keskikarkea tai karkea kangasmaa A0 - Aukea Kesä Ei määritelty												
			<b>Lisätiedot</b> Vanhan rautatien pohjaa. Ruohoa, pusikkaa.											
397.1	0,2	OLKKALAN RAUTATIE 927-420-2-12 Metsämaa Lehtomainen kangas, vastaava suo ja ruohoturvekangas Keskikarkea tai karkea kangasmaa 04 - Uudistuskypsä metsikkö Talvi ja kuiva kesä	<b>Yhteensä</b>	<b>50</b>	<b>37</b>	<b>200</b>	<b>33</b>	<b>165</b>	<b>26.1</b>	<b>23.7</b>	<b>371</b>	<b>17.0</b>	<b>6.2</b>	
			Hieskoivu	50	6	31	7	24	22.0	22.5	91	3.0	0.6	
			Tervaleppä	50	31	170	27	142	27.0	24.0	280	14.0	5.6	
		<b>Erityispiirteet</b> Tervaleppiä												
600	0,7	PÄÄKSLAHTI 927-435-6-95 Metsämaa Lehtomainen kangas, vastaava suo ja ruohoturvekangas Hienojakoinen kangasmaa 04 - Uudistuskypsä metsikkö Kesä	<b>Yhteensä</b>	<b>65</b>	<b>236</b>	<b>320</b>	<b>225</b>	<b>93</b>	<b>30.2</b>	<b>25.5</b>	<b>463</b>	<b>27.3</b>	<b>6.4</b>	
			Kuusi	66	203	275	207	67	31.1	25.7	370	23.2	5.5	
			Rauduskoiv	61	33	45	18	26	24.9	24.2	93	4.1	0.9	
														Poimintahakkuu 2028

Kuvio	Pinta-ala, ha	Kiinteistön nimi ja tunnus, pääryhmä, kasvupaikka, maalaji, kehitysluokka, saavutettavuus ja metsikön laatu	Puustotiedot											Toimenpidesuunnitelmat kuviolla
			puulaji	ikä, v	tilavuus m <sup>3</sup> /kuvio	m <sup>3</sup> /ha	tukkia, m <sup>3</sup> /ha	kuitua, m <sup>3</sup> /ha	läpimitta, cm	pituus, m	runkoluku, kpl/ha	ppa, m <sup>2</sup> /ha	kasvu m <sup>3</sup> /ha/v	
600.1	1,7	PÄÄKSLAHTI 927-435-6-95 Metsämaa Lehtomainen kangas, vastaava suo ja ruohoturvekangas Hienojakoinen kangasmaa T2 - Taimikko yli 1,3 m Kesä Kehityskelpoinen: tyydyttävä: aukkoinen, harva, vähäpuustoinen	<b>Yhteensä</b>	<b>11</b>	<b>15</b>	<b>9</b>	<b>0</b>	<b>2</b>	<b>6.0</b>	<b>5.6</b>	<b>1191</b>	<b>2.7</b>	<b>3.9</b>	
			Kuusi	11	2	1	0	0	5.3	4.7	198	0.4	0.5	
			Rauduskoiv	11	13	8	0	1	6.1	5.8	993	2.3	3.4	
		<b>Lisätiedot</b> RAIVATTU 2021												
600.2	0,8	PÄÄKSLAHTI 927-435-6-95 Metsämaa Tuore kangas, vastaava suo ja mustikkaturvekangas Kivinen keskikarkea tai karkea kangasmaa  04 - Uudistuskypsä metsikkö Kesä	<b>Yhteensä</b>	<b>76</b>	<b>179</b>	<b>220</b>	<b>128</b>	<b>91</b>	<b>29.4</b>	<b>24.6</b>	<b>335</b>	<b>20.2</b>	<b>2.1</b>	Harvennus 2028
			Mänty	76	9	11	8	3	28.6	23.5	16	1.0	0.1	
			Kuusi	76	46	57	43	13	28.2	23.8	94	5.1	1.0	
			Rauduskoiv	76	124	153	77	75	29.9	24.9	225	14.1	1.0	
601	0,4	PÄÄKSLAHTI 927-435-6-95 Metsämaa Lehtomainen kangas, vastaava suo ja ruohoturvekangas Hienojakoinen kangasmaa 03 - Varttunut kasvatusmetsikkö Kesä	<b>Yhteensä</b>	<b>63</b>	<b>116</b>	<b>288</b>	<b>141</b>	<b>144</b>	<b>24.6</b>	<b>23.0</b>	<b>641</b>	<b>26.5</b>	<b>7.0</b>	Harvennus 2028
			Mänty	66	44	109	49	59	24.2	22.9	244	10.2	2.3	
			Kuusi	62	50	123	68	54	24.3	22.6	288	11.2	3.5	
			Rauduskoiv	61	22	55	24	31	25.8	23.9	109	5.1	1.2	
601.1	0,4	PÄÄKSLAHTI 927-435-6-95 Metsämaa Tuore kangas, vastaava suo ja mustikkaturvekangas Karkea moreeni 04 - Uudistuskypsä metsikkö Kesä	<b>Yhteensä</b>	<b>68</b>	<b>43</b>	<b>111</b>	<b>55</b>	<b>55</b>	<b>27.7</b>	<b>23.7</b>	<b>769</b>	<b>10.6</b>	<b>1.7</b>	
			Kuusi	11	1	1	0	0	3.5	3.6	596	0.5	0.4	
			Rauduskoiv	71	42	110	55	55	28.9	24.7	173	10.1	1.3	
		<b>Lisätiedot</b> Annetaan kehittyä vanhojen koivujen säästöpuukuvioksi.												
602	0,6	PÄÄKSLAHTI 927-435-6-95 Metsämaa Lehtomainen kangas, vastaava suo ja ruohoturvekangas Keskikarkea tai karkea kangasmaa 04 - Uudistuskypsä metsikkö Kesä	<b>Yhteensä</b>	<b>61</b>	<b>217</b>	<b>337</b>	<b>191</b>	<b>142</b>	<b>25.5</b>	<b>26.1</b>	<b>661</b>	<b>26.4</b>	<b>7.3</b>	Harvennus 2028
			Kuusi	66	178	276	179	95	26.8	27.5	417	20.3	5.7	
			Rauduskoiv	36	23	36	2	33	16.5	18.6	215	4.1	1.3	
			Haapa	61	16	24	9	15	30.5	27.2	29	2.0	0.3	

Kuvio	Pinta-ala, ha	Kiinteistön nimi ja tunnus, pääryhmä, kasvupaikka, maalaji, kehitysluokka, saavutettavuus ja metsikön laatu	Puustotiedot											Toimenpide-suunnitelmat kuviolla
			puulaji	ikä, v	tilavuus m <sup>3</sup> /kuvio	m <sup>3</sup> /ha	tukkia, m <sup>3</sup> /ha	kuitua, m <sup>3</sup> /ha	läpimitta, cm	pituus, m	runkoluku, kpl/ha	ppa, m <sup>2</sup> /ha	kasvu m <sup>3</sup> /ha/v	
603	0,3	PÄÄKSLAHTI 927-435-6-95 Metsämaa Kuivahko kangas, vastaava suo ja puolukkaturvekangas Kallio tai kivikko 03 - Varttunut kasvatusmetsikkö Kesä Kehityskelpoinen: tyydyttävä: aukkoinen, harva, vähäpuustoinen	<b>Yhteensä</b>	<b>61</b>	<b>41</b>	<b>151</b>	<b>66</b>	<b>83</b>	<b>23.0</b>	<b>21.0</b>	<b>423</b>	<b>15.1</b>	<b>2.6</b>	
			Mänty	61	31	114	58	54	24.2	21.6	272	11.1	1.9	
			Kuusi	66	2	9	2	6	18.0	16.7	44	1.0	0.2	
			Rauduskoiv	61	8	29	6	22	20.0	20.3	107	3.0	0.5	
<b>Erityispiirteet</b> Kallioalueita														Taimikonharvennus 2027
603.1	0,3	PÄÄKSLAHTI 927-435-6-95 Metsämaa Tuore kangas, vastaava suo ja mustikkaturvekangas Keskikarkea tai karkea kangasmaa Y1 - Ylispuustoinen taimikko Kesä	<b>Yhteensä</b>	<b>64</b>	<b>49</b>	<b>147</b>	<b>109</b>	<b>37</b>	<b>27.9</b>	<b>24.8</b>	<b>3153</b>	<b>12.6</b>	<b>3.2</b>	
			Kuusi	6	0	0	0	0	0.0	1.2	2000	0.0	0.0	
			Haapa	6	0	1	0	0	2.7	3.4	967	0.5	0.6	
			Mänty	66	10	30	21	9	29.3	26.1	38	2.5	0.5	
			Kuusi	66	33	101	82	18	28.3	25.4	132	8.3	1.9	
Haapa	66	5	15	5	10	32.3	26.5	16	1.3	0.2				
<b>Lisätiedot</b> Kuusentaimia tiheinä ryhminä.														Harvennus 2025
604	1,0	PÄÄKSLAHTI 927-435-6-95 Metsämaa Lehtomainen kangas, vastaava suo ja ruohoturvekangas Keskikarkea tai karkea kangasmaa 04 - Uudistuskypsä metsikkö Kesä	<b>Yhteensä</b>	<b>66</b>	<b>354</b>	<b>357</b>	<b>259</b>	<b>96</b>	<b>30.0</b>	<b>26.8</b>	<b>475</b>	<b>28.3</b>	<b>6.8</b>	
			Kuusi	66	341	344	253	89	30.2	26.8	455	27.3	6.6	
			Rauduskoiv	66	12	13	6	6	25.5	26.5	20	1.0	0.2	
604.1	0,1	PÄÄKSLAHTI 927-435-6-95 Metsämaa Lehtomainen kangas, vastaava suo ja ruohoturvekangas Keskikarkea tai karkea kangasmaa 02 - Nuori kasvatusmetsikkö Kesä	<b>Yhteensä</b>	<b>21</b>	<b>10</b>	<b>87</b>	<b>0</b>	<b>80</b>	<b>13.5</b>	<b>15.1</b>	<b>1185</b>	<b>12.1</b>	<b>9.3</b>	
			Kuusi	16	0	4	0	2	8.7	7.3	198	0.9	0.6	
			Rauduskoiv	21	3	29	0	26	13.3	14.2	395	4.2	3.0	
			Haapa	21	6	55	0	52	14.3	16.6	592	7.0	5.7	
<b>Lisätiedot</b> Rehevä pensaskerros. Annetaan kehittyä kohti luonnontilaisuutta.														

Kuvio	Pinta-ala, ha	Kiinteistön nimi ja tunnus, pääryhmä, kasvupaikka, maalaji, kehitysluokka, saavutettavuus ja metsikön laatu	Puustotiedot										Toimenpidesuunnitelmat kuviolla
			puulaji	ikä, v	tilavuus m <sup>3</sup> /kuvio	m <sup>3</sup> /ha	tukkia, m <sup>3</sup> /ha	kuitua, m <sup>3</sup> /ha	läpimitta, cm	pituus, m	runkoluku, kpl/ha	ppa, m <sup>2</sup> /ha	
605	1,5	PÄÄKSLAHTI 927-435-6-95 Metsämaa Lehtomainen kangas, vastaava suo ja ruohoturvekangas Hienojakoinen kangasmaa 04 - Uudistuskypsä metsikkö Kesä	<b>Yhteensä</b>	<b>68</b>	<b>386</b>	<b>254</b>	<b>178</b>	<b>75</b>	<b>30.2</b>	<b>24.5</b>	<b>379</b>	<b>22.8</b>	<b>5.4</b>
			Mänty	70	9	6	3	3	25.7	24.9	10	0.5	0.1
			Kuusi	70	308	203	151	50	30.4	24.2	305	18.2	4.4
			Rauduskoiv	60	70	46	24	22	29.8	25.7	64	4.1	0.9
<b>Lisätiedot</b> HARVENNETTU 2019													
606	0,3	PÄÄKSLAHTI 927-435-6-95 Metsämaa Lehtomainen kangas, vastaava suo ja ruohoturvekangas Hienojakoinen kangasmaa 04 - Uudistuskypsä metsikkö Kesä	<b>Yhteensä</b>	<b>52</b>	<b>81</b>	<b>245</b>	<b>59</b>	<b>183</b>	<b>24.0</b>	<b>23.7</b>	<b>623</b>	<b>22.4</b>	<b>6.1</b>
			Kuusi	21	7	21	1	19	15.4	13.2	186	3.1	1.9
			Rauduskoiv	75	19	58	19	39	23.0	24.7	135	5.1	0.8
			Haapa	50	55	166	39	125	26.2	25.6	302	14.2	3.4
<b>Lisätiedot</b> Kumpare, jolla kasvaa järeitä haapoja													
607	2,4	PÄÄKSLAHTI 927-435-6-95 Metsämaa Lehtomainen kangas, vastaava suo ja ruohoturvekangas Hienojakoinen kangasmaa 03 - Varttunut kasvatusmetsikkö Kesä	<b>Yhteensä</b>	<b>45</b>	<b>511</b>	<b>210</b>	<b>50</b>	<b>157</b>	<b>20.9</b>	<b>19.7</b>	<b>732</b>	<b>22.1</b>	<b>8.3</b>
			Mänty	45	488	200	47	151	20.8	19.7	703	21.1	7.9
			Rauduskoiv	40	23	10	3	7	22.0	20.4	29	1.0	0.4
<b>Lisätiedot</b> HARVENNETTU 2019													
608	1,0	PÄÄKSLAHTI 927-435-6-95 Metsämaa Tuore kangas, vastaava suo ja mustikkaturvekangas Hienojakoinen kangasmaa 04 - Uudistuskypsä metsikkö Kesä	<b>Yhteensä</b>	<b>71</b>	<b>247</b>	<b>260</b>	<b>129</b>	<b>129</b>	<b>28.6</b>	<b>23.4</b>	<b>458</b>	<b>24.1</b>	<b>3.0</b>
			Mänty	91	109	114	87	27	33.6	22.8	137	11.0	0.8
			Kuusi	91	21	22	18	4	28.3	23.0	34	2.0	0.2
			Rauduskoiv	65	20	21	10	11	26.4	22.9	40	2.0	0.3
			Haapa	45	98	103	14	88	23.2	24.3	247	9.1	1.7
<b>Erityispiirteet</b> Merkitystä lähimaisemassa													
<b>Lisätiedot</b> Maisemametsä													

Kuvio	Pinta-ala, ha	Kiinteistön nimi ja tunnus, pääryhmä, kasvupaikka, maalaji, kehitysluokka, saavutettavuus ja metsikön laatu	Puustotiedot											Toimenpidesuunnitelmat kuviolla
			puulaji	ikä, v	tilavuus m <sup>3</sup> /kuvio	m <sup>3</sup> /ha	tukkia, m <sup>3</sup> /ha	kuitua, m <sup>3</sup> /ha	läpimitta, cm	pituus, m	runkoluku, kpl/ha	ppa, m <sup>2</sup> /ha	kasvu m <sup>3</sup> /ha/v	
609	2,1	PÄÄKSLAHTI 927-435-6-95 Metsämaa Lehtomainen kangas, vastaava suo ja ruohoturvekangas Hienojakoinen kangasmaa 03 - Varttunut kasvatusmetsikkö Kesä	<b>Yhteensä</b>	<b>34</b>	<b>432</b>	<b>205</b>	<b>51</b>	<b>151</b>	<b>21.0</b>	<b>23.3</b>	<b>617</b>	<b>19.0</b>	<b>6.4</b>	Harvennus 2026, Ennakkoraivaus 2025
			Rauduskoiv	34	432	205	51	151	21.0	23.3	617	19.0	6.4	
610	0,3	PÄÄKSLAHTI 927-435-6-95 Metsämaa Lehtomainen kangas, vastaava suo ja ruohoturvekangas Hienojakoinen kangasmaa 03 - Varttunut kasvatusmetsikkö Aina Kehityskelpoinen: tyydyttävä: ylitiheä, hoitamaton	<b>Yhteensä</b>	<b>42</b>	<b>93</b>	<b>297</b>	<b>93</b>	<b>200</b>	<b>21.9</b>	<b>20.6</b>	<b>981</b>	<b>30.5</b>	<b>11.1</b>	
			Mänty	110	4	11	8	4	29.5	24.4	15	1.0	0.0	
			Kuusi	40	45	143	65	77	23.4	19.7	436	15.2	6.3	
			Rauduskoiv	40	15	49	11	38	20.4	20.5	178	5.1	1.8	
			Haapa	40	29	94	10	82	19.5	21.6	352	9.2	3.0	
		<b>Lisätiedot</b> Annetaan kehittyä luonnontilaiseksi tiheiköksi/säästöpuukeskittymäksi												
612	0,7	PÄÄKSLAHTI 927-435-6-95 Metsämaa Lehtomainen kangas, vastaava suo ja ruohoturvekangas Keskikarkea tai karkea kangasmaa 04 - Uudistuskypsä metsikkö Talvi	<b>Yhteensä</b>	<b>65</b>	<b>270</b>	<b>366</b>	<b>85</b>	<b>278</b>	<b>26.4</b>	<b>23.2</b>	<b>651</b>	<b>31.3</b>	<b>7.7</b>	
			Rauduskoiv	65	23	31	15	16	27.0	23.1	58	3.0	0.4	
			Tervaleppä	65	247	335	70	262	26.3	23.2	593	28.3	7.3	
		<b>Erityispiirteet</b> Tervaleppiä <b>Lisätiedot</b> Tervalepikkö., METSO-kartoitus 2010: I-luokka												
613	0,6	PÄÄKSLAHTI 927-435-6-95 Metsämaa Lehto, letto ja lehtomainen suo ja ruohoturvekangas Hienojakoinen kangasmaa 02 - Nuori kasvatusmetsikkö Talvi ja kuiva kesä	<b>Yhteensä</b>	<b>37</b>	<b>137</b>	<b>214</b>	<b>4</b>	<b>203</b>	<b>16.2</b>	<b>17.0</b>	<b>1450</b>	<b>26.0</b>	<b>11.7</b>	
			Rauduskoiv	37	28	44	4	39	17.6	18.1	241	5.2	2.2	
			Harmaalepp	37	109	170	1	164	15.8	16.7	1209	20.8	9.5	





Kuvio	Pinta-ala, ha	Kiinteistön nimi ja tunnus, pääryhmä, kasvupaikka, maalaji, kehitysluokka, saavutettavuus ja metsikön laatu	Puustotiedot										Toimenpidesuunnitelmat kuviolla
			puulaji	ikä, v	tilavuus m <sup>3</sup> /kuvio	m <sup>3</sup> /ha	tukkia, m <sup>3</sup> /ha	kuitua, m <sup>3</sup> /ha	läpimitta, cm	pituus, m	runkoluku, kpl/ha	ppa, m <sup>2</sup> /ha	
618	1,4	PÄÄKSLAHTI 927-435-6-95 Kitumaa Kuivahko kangas, vastaava suo ja puolukkaturvekangas Kallio tai kivikko  Kesä Ei määritelty	<b>Yhteensä</b>	<b>73</b>	<b>207</b>	<b>145</b>	<b>25</b>	<b>118</b>	<b>23.5</b>	<b>16.7</b>	<b>500</b>	<b>18.1</b>	<b>1.4</b>
			Mänty	75	175	122	18	103	24.2	16.8	385	15.1	1.1
			Kuusi	65	21	14	6	8	21.0	15.4	69	2.0	0.2
			Rauduskoiv	50	11	8	1	7	17.5	17.1	46	1.0	0.1
<b>Lisätiedot</b> METSO-kartoitus 2010: III-luokka													
619	3,9	PÄÄKSLAHTI 927-435-6-95 Metsämaa Tuore kangas, vastaava suo ja mustikkaturvekangas Keskikarkea tai karkea kangasmaa 04 - Uudistus kypsä metsikkö Kesä	<b>Yhteensä</b>	<b>71</b>	<b>1209</b>	<b>310</b>	<b>206</b>	<b>103</b>	<b>26.6</b>	<b>24.1</b>	<b>569</b>	<b>27.3</b>	<b>4.8</b>
			Mänty	71	357	92	56	35	26.0	24.4	167	8.1	1.3
			Kuusi	71	759	195	141	53	27.1	23.8	354	17.2	3.2
			Rauduskoiv	71	93	24	9	14	24.1	25.4	48	2.0	0.3
<b>Lisätiedot</b> METSO-kartoitus 2010: III-luokka													
620	6,3	PÄÄKSLAHTI 927-435-6-95 Metsämaa Tuore kangas, vastaava suo ja mustikkaturvekangas Kivinen keskikarkea tai karkea kangasmaa  03 - Varttunut kasvatusmetsikkö Talvi	<b>Yhteensä</b>	<b>52</b>	<b>1288</b>	<b>205</b>	<b>83</b>	<b>121</b>	<b>24.7</b>	<b>21.9</b>	<b>498</b>	<b>20.0</b>	<b>4.6</b>
			Kuusi	52	402	64	37	26	24.0	20.0	193	7.0	1.5
			Rauduskoiv	52	456	73	30	42	25.0	23.3	164	7.0	1.6
			Tervaleppä	52	430	69	16	52	25.0	22.5	141	6.0	1.5
<b>Erityispiirteet</b> Noro, Rantametsä  <b>Lisätiedot</b> Noron rannalla noronvarsilehtoa, METSO-kartoitus 2010: II-luokka													



Kuvio	Pinta-ala, ha	Kiinteistön nimi ja tunnus, pääryhmä, kasvupaikka, maalaji, kehitysluokka, saavutettavuus ja metsikön laatu	Puustotiedot											Toimenpidesuunnitelmat kuviolla
			puulaji	ikä, v	tilavuus m <sup>3</sup> /kuvio	m <sup>3</sup> /ha	tukkia, m <sup>3</sup> /ha	kuitua, m <sup>3</sup> /ha	läpimitta, cm	pituus, m	runkoluku, kpl/ha	ppa, m <sup>2</sup> /ha	kasvu m <sup>3</sup> /ha/v	
622.1	2,2	PÄÄKSLAHTI 927-435-6-95 Metsämaa Tuore kangas, vastaava suo ja mustikkaturvekangas Kivinen keskikarkea tai karkea kangasmaa  03 - Varttunut kasvatusmetsikkö Kesä	<b>Yhteensä</b>	<b>53</b>	<b>774</b>	<b>351</b>	<b>170</b>	<b>177</b>	<b>24.8</b>	<b>23.8</b>	<b>766</b>	<b>31.2</b>	<b>5.1</b>	
			Kuusi	53	365	166	90	73	23.4	22.3	424	15.1	2.9	
			Rauduskoiv	53	408	185	80	104	26.2	25.3	342	16.1	2.2	
<b>Erityispiirteet</b> Perintömetsä (WWF)  <b>Hoitoluokka</b> S Suojelualueet  <b>Lisätiedot</b> WWF, perintömetsäsopimus														
623	1,2	PÄÄKSLAHTI 927-435-6-95 Metsämaa Tuore kangas, vastaava suo ja mustikkaturvekangas Keskikarkea tai karkea kangasmaa 04 - Uudistuskypsä metsikkö Kesä	<b>Yhteensä</b>	<b>86</b>	<b>462</b>	<b>390</b>	<b>258</b>	<b>129</b>	<b>28.4</b>	<b>23.3</b>	<b>648</b>	<b>36.1</b>	<b>2.4</b>	
			Mänty	100	307	259	183	75	29.0	22.3	425	25.1	1.1	
			Kuusi	50	85	72	47	24	26.6	24.9	128	6.0	1.1	
			Rauduskoiv	61	70	59	28	31	27.4	26.1	95	5.0	0.2	
<b>Erityispiirteet</b> Merkitystä lähimmäisessä, Perintömetsä (WWF)  <b>Hoitoluokka</b> S Suojelualueet  <b>Lisätiedot</b> WWF, perintömetsäsopimus														



Kuvio	Pinta-ala, ha	Kiinteistön nimi ja tunnus, pääryhmä, kasvupaikka, maalaji, kehitysluokka, saavutettavuus ja metsikön laatu	Puustotiedot											Toimenpidesuunnitelmat kuviolla
			puulaji	ikä, v	tilavuus m <sup>3</sup> /kuvio	m <sup>3</sup> /ha	tukkia, m <sup>3</sup> /ha	kuitua, m <sup>3</sup> /ha	läpimitta, cm	pituus, m	runkoluku, kpl/ha	ppa, m <sup>2</sup> /ha	kasvu m <sup>3</sup> /ha/v	
626	1,1	PÄÄKSLAHTI 927-435-6-95 Metsämaa Lehtomainen kangas, vastaava suo ja ruohoturvekangas Kivinen keskikarkea tai karkea kangasmaa  04 - Uudistuskypsä metsikkö Talvi	<b>Yhteensä</b>	<b>109</b>	<b>393</b>	<b>350</b>	<b>307</b>	<b>42</b>	<b>36.1</b>	<b>27.9</b>	<b>303</b>	<b>28.1</b>	<b>1.0</b>	
			Kuusi	109	393	350	307	42	36.1	27.9	303	28.1	1.0	
<b>Erityispiirteet</b> Perintömetsä (WWF)  <b>Hoitoluokka</b> S Suojelualueet  <b>Lisätiedot</b> WWF, perintömetsäsopimus														
627	0,2	PÄÄKSLAHTI 927-435-6-95 Metsämaa Kuivahko kangas, vastaava suo ja puolukkaturvekangas Kivinen keskikarkea tai karkea kangasmaa  03 - Varttunut kasvatusmetsikkö Kesä Kehityskelpoinen: tyydyttävä: aukkoinen, harva, vähäpuustoinen	<b>Yhteensä</b>	<b>55</b>	<b>20</b>	<b>89</b>	<b>24</b>	<b>63</b>	<b>19.2</b>	<b>12.0</b>	<b>619</b>	<b>14.6</b>	<b>5.0</b>	
			Mänty	55	14	62	19	42	19.8	11.5	415	10.5	3.7	
			Kuusi	55	4	19	5	14	18.1	12.8	148	3.1	1.0	
			Rauduskoivu	55	2	8	0	7	16.1	15.3	56	1.0	0.3	
628	2,0	PÄÄKSLAHTI 927-435-6-95 Metsämaa Lehtomainen kangas, vastaava suo ja ruohoturvekangas Hienojakoinen kangasmaa 04 - Uudistuskypsä metsikkö Kesä	<b>Yhteensä</b>	<b>78</b>	<b>682</b>	<b>349</b>	<b>228</b>	<b>119</b>	<b>27.0</b>	<b>25.5</b>	<b>567</b>	<b>28.5</b>	<b>6.8</b>	
			Mänty	78	93	48	27	21	26.8	25.3	78	4.1	1.0	
			Kuusi	78	568	291	199	90	27.3	25.7	460	23.4	5.7	
			Hieskoivu	78	21	11	3	8	21.8	22.8	29	1.0	0.1	
<b>Lisätiedot</b> METSO-kartoitus 2010: III-luokka														

Kuvio	Pinta-ala, ha	Kiinteistön nimi ja tunnus, pääryhmä, kasvupaikka, maalaji, kehitysluokka, saavutettavuus ja metsikön laatu	Puustotiedot											Toimenpidesuunnitelmat kuviolla
			puulaji	ikä, v	tilavuus m <sup>3</sup> /kuvio	m <sup>3</sup> /ha	tukkia, m <sup>3</sup> /ha	kuitua, m <sup>3</sup> /ha	läpimitta, cm	pituus, m	runkoluku, kpl/ha	ppa, m <sup>2</sup> /ha	kasvu m <sup>3</sup> /ha/v	
628.1	1,4	PÄÄKSLAHTI 927-435-6-95 Metsämaa Lehtomainen kangas, vastaava suo ja ruohoturvekangas Hienojakoinen kangasmaa T2 - Taimikko yli 1,3 m Kesä	<b>Yhteensä</b>	7	9	6	0	0	3.1	4.5	3181	2.1	4.0	
			Kuusi	7	5	3	0	0	3.2	3.9	1597	1.1	1.9	
			Rauduskoiv	6	4	3	0	0	3.0	5.1	1584	1.0	2.1	
<b>Lisätiedot</b> TH TEHTY 2019, METSO-kartoitus 2010: III-luokka														
629	0,3	PÄÄKSLAHTI 927-435-6-95 Metsämaa Lehtomainen kangas, vastaava suo ja ruohoturvekangas Hienojakoinen kangasmaa T2 - Taimikko yli 1,3 m Kesä	<b>Yhteensä</b>	11	6	17	0	7	6.7	8.3	1587	4.1	5.6	
			Rauduskoiv	11	6	17	0	7	6.7	8.3	1587	4.1	5.6	
<b>Lisätiedot</b> TH tehty 2019, METSO-kartoitus 2010: III-luokka														
629.1	0,8	PÄÄKSLAHTI 927-435-6-95 Metsämaa Lehtomainen kangas, vastaava suo ja ruohoturvekangas Keskikarkea tai karkea kangasmaa 04 - Uudistuskypsä metsikkö Kesä	<b>Yhteensä</b>	86	329	413	334	77	32.2	28.1	442	31.4	6.8	
			Kuusi	86	329	413	334	77	32.2	28.1	442	31.4	6.8	
<b>Erityispiirteet</b> Perintömetsä (WWF)														
<b>Hoitoluokka</b> S Suojelualueet														
<b>Lisätiedot</b> WWF, perintömetsäsopimus														

Kuvio	Pinta-ala, ha	Kiinteistön nimi ja tunnus, pääryhmä, kasvupaikka, maalaji, kehitysluokka, saavutettavuus ja metsikön laatu	Puustotiedot											Toimenpidesuunnitelmat kuviolla
			puulaji	ikä, v	tilavuus m <sup>3</sup> /kuvio	m <sup>3</sup> /ha	tukkia, m <sup>3</sup> /ha	kuitua, m <sup>3</sup> /ha	läpimitta, cm	pituus, m	runkoluku, kpl/ha	ppa, m <sup>2</sup> /ha	kasvu m <sup>3</sup> /ha/v	
629.2	0,2	PÄÄKSLAHTI 927-435-6-95 Metsämaa Lehtomainen kangas, vastaava suo ja ruohoturvekangas Hienojakoinen kangasmaa T2 - Taimikko yli 1,3 m Kesä	<b>Yhteensä</b>	<b>11</b>	<b>4</b>	<b>17</b>	<b>0</b>	<b>7</b>	<b>6.7</b>	<b>8.3</b>	<b>1587</b>	<b>4.1</b>	<b>5.6</b>	
			Rauduskoiv	11	4	17	0	7	6.7	8.3	1587	4.1	5.6	
<b>Erityispiirteet</b> Perintömetsä (WWF)  <b>Hoitoluokka</b> S Suojelualueet  <b>Lisätiedot</b> WWF, perintömetsäsopimus, METSO-kartoitus 2010: III-luokka														
630	0,1	PÄÄKSLAHTI 927-435-6-95 Metsämaa Lehtomainen kangas, vastaava suo ja ruohoturvekangas Hienojakoinen kangasmaa 03 - Varttunut kasvatusmetsikkö Kesä	<b>Yhteensä</b>	<b>35</b>	<b>38</b>	<b>254</b>	<b>44</b>	<b>206</b>	<b>20.0</b>	<b>19.4</b>	<b>1011</b>	<b>27.6</b>	<b>10.3</b>	
			Mänty	35	20	137	18	116	19.5	18.4	584	15.3	5.6	
			Rauduskoiv	35	18	118	26	90	20.6	20.6	427	12.3	4.7	
<b>Lisätiedot</b> METSO-kartoitus 2010: III-luokka														
631	1,1	PÄÄKSLAHTI 927-435-6-95 Kitumaa Kuivahko kangas, vastaava suo ja puolukkaturvekangas Kallio tai kivikko  Aina Ei määritelty	<b>Yhteensä</b>	<b>127</b>	<b>73</b>	<b>63</b>	<b>9</b>	<b>52</b>	<b>25.2</b>	<b>12.2</b>	<b>628</b>	<b>10.4</b>	<b>1.1</b>	
			Mänty	20	1	1	0	0	3.3	4.4	398	0.3	0.3	
			Mänty	130	72	62	9	52	25.9	12.4	230	10.1	0.8	
<b>Erityispiirteet</b> Perintömetsä (WWF), Kallioalueita  <b>Hoitoluokka</b> S Suojelualueet  <b>Lisätiedot</b> WWF, perintömetsäsopimus														



Kuvio	Pinta-ala, ha	Kiinteistön nimi ja tunnus, pääryhmä, kasvupaikka, maalaji, kehitysluokka, saavutettavuus ja metsikön laatu	Puustotiedot											Toimenpidesuunnitelmat kuviolla
			puulaji	ikä, v	tilavuus m <sup>3</sup> /kuvio	m <sup>3</sup> /ha	tukkia, m <sup>3</sup> /ha	kuitua, m <sup>3</sup> /ha	läpimitta, cm	pituus, m	runkoluku, kpl/ha	ppa, m <sup>2</sup> /ha	kasvu m <sup>3</sup> /ha/v	
632	0,8	PÄÄKSLAHTI 927-435-6-95 Metsämaa Kuivahko kangas, vastaava suo ja puolukaturvekangas Kivinen keskikarkea tai karkea kangasmaa  03 - Varttunut kasvatusmetsikkö Kesä Kehityskelpoinen: tyydyttävä: ylitiheä, hoitamaton	<b>Yhteensä</b>	<b>54</b>	<b>277</b>	<b>332</b>	<b>143</b>	<b>185</b>	<b>22.9</b>	<b>21.1</b>	<b>923</b>	<b>33.1</b>	<b>3.8</b>	
			Mänty	55	193	231	102	126	23.3	21.1	613	23.1	2.7	
			Kuusi	55	50	59	29	30	22.0	20.1	190	6.0	0.8	
			Rauduskoiv	45	34	41	12	29	21.8	22.3	120	4.0	0.3	
<b>Erityispiirteet</b> Perintömetsä (WWF)  <b>Hoitoluokka</b> S Suojelualueet  <b>Lisätiedot</b> WWF, perintömetsäsopimus, METSO-kartoitus 2010: III-luokka														
633	1,3	PÄÄKSLAHTI 927-435-6-95 Metsämaa Tuore kangas, vastaava suo ja mustikkaturvekangas Hienojakoinen kangasmaa 04 - Uudistuskypsä metsikkö Kesä	<b>Yhteensä</b>	<b>75</b>	<b>242</b>	<b>187</b>	<b>119</b>	<b>67</b>	<b>26.1</b>	<b>23.1</b>	<b>372</b>	<b>17.2</b>	<b>3.4</b>	
			Mänty	75	86	66	41	25	25.9	23.3	127	6.1	1.2	
			Kuusi	75	127	98	71	27	26.9	22.7	190	9.1	1.9	
			Rauduskoiv	75	30	23	7	15	22.7	24.1	55	2.0	0.3	
634	1,4	PÄÄKSLAHTI 927-435-6-95 Metsämaa Lehtomainen kangas, vastaava suo ja ruohoturvekangas Hienojakoinen kangasmaa 04 - Uudistuskypsä metsikkö Kesä	<b>Yhteensä</b>	<b>72</b>	<b>344</b>	<b>249</b>	<b>155</b>	<b>92</b>	<b>26.3</b>	<b>22.6</b>	<b>506</b>	<b>23.5</b>	<b>6.8</b>	
			Mänty	73	60	43	24	19	27.6	22.7	75	4.1	1.0	
			Kuusi	73	238	172	117	54	26.3	22.2	360	16.3	5.0	
			Rauduskoiv	68	47	34	14	20	24.7	24.2	71	3.1	0.8	
635	1,7	PÄÄKSLAHTI 927-435-6-95 Metsämaa Tuore kangas, vastaava suo ja mustikkaturvekangas Hienojakoinen kangasmaa 03 - Varttunut kasvatusmetsikkö Kesä	<b>Yhteensä</b>	<b>69</b>	<b>415</b>	<b>247</b>	<b>149</b>	<b>96</b>	<b>25.7</b>	<b>23.7</b>	<b>482</b>	<b>22.3</b>	<b>4.0</b>	
			Mänty	68	279	166	96	69	25.2	23.4	338	15.2	2.6	
			Kuusi	73	96	57	43	14	27.3	23.8	100	5.1	1.0	
			Rauduskoiv	68	40	24	10	13	25.1	25.5	44	2.0	0.4	

Kuvio	Pinta-ala, ha	Kiinteistön nimi ja tunnus, pääryhmä, kasvupaikka, maalaji, kehitysluokka, saavutettavuus ja metsikön laatu	Puustotiedot											Toimenpidesuunnitelmat kuviolla
			puulaji	ikä, v	tilavuus m <sup>3</sup> /kuvio	m <sup>3</sup> /ha	tukkia, m <sup>3</sup> /ha	kuitua, m <sup>3</sup> /ha	läpimitta, cm	pituus, m	runkoluku, kpl/ha	ppa, m <sup>2</sup> /ha	kasvu m <sup>3</sup> /ha/v	
636	0,9	PÄÄKSLAHTI 927-435-6-95 Metsämaa Tuore kangas, vastaava suo ja mustikkaturvekangas Keskikarkea tai karkea kangasmaa T2 - Taimikko yli 1,3 m Kesä	<b>Yhteensä</b>	<b>59</b>	<b>41</b>	<b>45</b>	<b>0</b>	<b>41</b>	<b>24.5</b>	<b>18.9</b>	<b>2239</b>	<b>5.0</b>	<b>2.5</b>	Taimikonharvennus 2025
			Mänty	7	2	2	0	0	2.6	2.7	1400	0.7	1.0	
			Kuusi	7	0	0	0	0	2.5	3.0	199	0.1	0.1	
			Rauduskoiv	7	1	1	0	0	3.3	4.2	591	0.4	0.5	
			Mänty	76	38	42	0	41	31.4	23.9	49	3.8	0.9	
636.1	1,4	PÄÄKSLAHTI 927-435-6-95 Metsämaa Tuore kangas, vastaava suo ja mustikkaturvekangas Kivinen keskikarkea tai karkea kangasmaa  T2 - Taimikko yli 1,3 m Kesä	<b>Yhteensä</b>	<b>9</b>	<b>34</b>	<b>24</b>	<b>0</b>	<b>13</b>	<b>8.2</b>	<b>7.3</b>	<b>1781</b>	<b>6.4</b>	<b>6.6</b>	Ensiharvennus 2034, Ennakkoraivaus 2033
			Rauduskoiv	9	34	24	0	13	8.2	7.3	1781	6.4	6.6	
		<b>Lisätiedot</b> TH TEHTY 2019												
637	1,8	PÄÄKSLAHTI 927-435-6-95 Metsämaa Lehtomainen kangas, vastaava suo ja ruohoturvekangas Hienojakoinen kangasmaa T2 - Taimikko yli 1,3 m Kesä	<b>Yhteensä</b>	<b>61</b>	<b>92</b>	<b>50</b>	<b>0</b>	<b>46</b>	<b>24.3</b>	<b>20.5</b>	<b>3207</b>	<b>5.4</b>	<b>3.1</b>	Taimikonharvennus 2025
			Mänty	7	3	2	0	0	2.6	2.9	1200	0.6	0.8	
			Rauduskoiv	7	5	3	0	0	2.5	4.6	1961	0.9	1.5	
			Mänty	82	58	32	0	32	32.4	27.3	31	2.6	0.7	
			Rauduskoiv	82	26	14	0	14	33.2	26.0	15	1.3	0.1	
		<b>Lisätiedot</b> RAIVATTU 2019												
637.2	0,2	PÄÄKSLAHTI 927-435-6-95 Metsämaa Tuore kangas, vastaava suo ja mustikkaturvekangas Hienojakoinen kangasmaa E1 - Eri-ikäsrakenteinen metsikkö Kesä Kehityskelpoinen: tyydyttävä: aukkoinen, harva, vähäpuustoinen	<b>Yhteensä</b>	<b>62</b>	<b>27</b>	<b>125</b>	<b>75</b>	<b>46</b>	<b>28.0</b>	<b>21.0</b>	<b>573</b>	<b>13.1</b>	<b>3.0</b>	
			Kuusi	16	2	9	0	6	9.6	7.7	397	2.2	1.0	
			Mänty	41	6	29	10	18	21.9	19.3	91	3.1	1.0	
			Rauduskoiv	83	7	33	19	13	32.4	25.5	39	3.0	0.2	
			Mänty	83	12	54	45	9	37.5	25.4	46	4.8	0.8	

Kuvio	Pinta-ala, ha	Kiinteistön nimi ja tunnus, pääryhmä, kasvupaikka, maalaji, kehitysluokka, saavutettavuus ja metsikön laatu	Puustotiedot											Toimenpidesuunnitelmat kuviolla
			puulaji	ikä, v	tilavuus m <sup>3</sup> /kuvio	m <sup>3</sup> /ha	tukkia, m <sup>3</sup> /ha	kuitua, m <sup>3</sup> /ha	läpimitta, cm	pituus, m	runkoluku, kpl/ha	ppa, m <sup>2</sup> /ha	kasvu m <sup>3</sup> /ha/v	
638	1,2	PÄÄKSLAHTI 927-435-6-95 Metsämaa Tuore kangas, vastaava suo ja mustikkaturvekangas Keskikarkea tai karkea kangasmaa 03 - Varttunut kasvatusmetsikkö Kesä	<b>Yhteensä</b>	<b>45</b>	<b>274</b>	<b>232</b>	<b>115</b>	<b>114</b>	<b>22.6</b>	<b>18.4</b>	<b>814</b>	<b>26.4</b>	<b>9.1</b>	Harvennus 2030
			Mänty	45	42	35	13	22	22.9	18.1	113	4.1	1.3	
			Kuusi	45	233	197	102	92	22.6	18.4	701	22.3	7.8	
638.1	0,9	PÄÄKSLAHTI 927-435-6-95 Metsämaa Kuivahko kangas, vastaava suo ja puolukkaturvekangas Keskikarkea tai karkea kangasmaa E1 - Eri-ikäisrakenteinen metsikkö Kesä	<b>Yhteensä</b>	<b>61</b>	<b>160</b>	<b>184</b>	<b>86</b>	<b>96</b>	<b>24.0</b>	<b>18.1</b>	<b>668</b>	<b>21.1</b>	<b>4.1</b>	
			Kuusi	27	13	15	2	12	17.1	14.6	100	2.0	0.6	
			Mänty	27	14	16	1	15	18.2	16.6	86	2.0	0.8	
			Kuusi	43	84	97	39	56	20.4	17.9	413	11.1	2.0	
			Mänty	117	49	56	43	13	35.0	20.2	69	6.0	0.7	
639	0,4	PÄÄKSLAHTI 927-435-6-95 Metsämaa Tuore kangas, vastaava suo ja mustikkaturvekangas Keskikarkea tai karkea kangasmaa 03 - Varttunut kasvatusmetsikkö Kesä	<b>Yhteensä</b>	<b>35</b>	<b>65</b>	<b>175</b>	<b>29</b>	<b>143</b>	<b>18.5</b>	<b>18.4</b>	<b>824</b>	<b>19.5</b>	<b>7.5</b>	
			Mänty	35	51	138	21	114	18.5	18.4	643	15.4	5.9	
			Kuusi	35	7	19	7	11	20.4	18.4	72	2.0	0.8	
			Rauduskoiv	35	7	18	1	17	16.3	18.6	109	2.1	0.8	
640	1,6	PÄÄKSLAHTI 927-435-6-95 Metsämaa Tuore kangas, vastaava suo ja mustikkaturvekangas Keskikarkea tai karkea kangasmaa 04 - Uudistuskypä metsikkö Kesä	<b>Yhteensä</b>	<b>119</b>	<b>500</b>	<b>319</b>	<b>235</b>	<b>84</b>	<b>39.1</b>	<b>25.4</b>	<b>267</b>	<b>28.8</b>	<b>0.7</b>	
			Mänty	130	346	221	176	44	40.5	25.0	166	19.8	0.3	
			Kuusi	81	34	22	18	3	28.3	23.1	34	2.0	0.3	
			Rauduskoiv	100	121	77	41	36	38.3	27.2	67	7.0	0.1	
		<b>Erityispiirteet</b> Kataja, korkeampi kuin 6 metriä, Merkitystä lähimaisemassa												
		<b>Lisätiedot</b> Maisemametsä!												
641	0,6	PÄÄKSLAHTI 927-435-6-95 Metsämaa Lehtomainen kangas, vastaava suo ja ruohoturvekangas Hienojakoinen kangasmaa 02 - Nuori kasvatusmetsikkö Talvi ja kuiva kesä Kehityskelpoinen: tyydyttävä: ylitiheä, hoitamaton	<b>Yhteensä</b>	<b>27</b>	<b>185</b>	<b>295</b>	<b>33</b>	<b>251</b>	<b>15.6</b>	<b>13.9</b>	<b>2590</b>	<b>42.2</b>	<b>20.3</b>	Harvennus 2025
			Kuusi	27	185	295	33	251	15.6	13.9	2590	42.2	20.3	

Kuvio	Pinta-ala, ha	Kiinteistön nimi ja tunnus, pääryhmä, kasvupaikka, maalaji, kehitysluokka, saavutettavuus ja metsikön laatu	Puustotiedot											Toimenpidesuunnitelmat kuviolla
			puulaji	ikä, v	tilavuus m <sup>3</sup> /kuvio	m <sup>3</sup> /ha	tukkia, m <sup>3</sup> /ha	kuitua, m <sup>3</sup> /ha	läpimitta, cm	pituus, m	runkoluku, kpl/ha	ppa, m <sup>2</sup> /ha	kasvu m <sup>3</sup> /ha/v	
645	0,9	PÄÄKSLAHTI 927-435-6-95 Metsämaa Tuore kangas, vastaava suo ja mustikkaturvekangas Keskikarkea tai karkea kangasmaa 03 - Varttunut kasvatusmetsikkö Kesä	<b>Yhteensä</b>	<b>55</b>	<b>175</b>	<b>194</b>	<b>74</b>	<b>117</b>	<b>22.1</b>	<b>20.6</b>	<b>588</b>	<b>19.8</b>	<b>5.0</b>	
			Mänty	55	117	130	58	71	22.9	20.6	361	13.2	3.1	
			Kuusi	55	8	9	3	6	19.3	18.0	39	1.0	0.3	
			Rauduskoiv	55	50	55	13	41	20.7	21.0	188	5.6	1.6	
646	0,8	PÄÄKSLAHTI 927-435-6-95 Metsämaa Tuore kangas, vastaava suo ja mustikkaturvekangas Keskikarkea tai karkea kangasmaa 03 - Varttunut kasvatusmetsikkö Kesä	<b>Yhteensä</b>	<b>55</b>	<b>222</b>	<b>263</b>	<b>113</b>	<b>147</b>	<b>22.9</b>	<b>21.9</b>	<b>694</b>	<b>25.3</b>	<b>5.4</b>	
			Mänty	55	188	223	101	119	23.3	22.1	557	21.3	4.4	
			Kuusi	55	7	9	2	6	17.8	16.7	46	1.0	0.3	
			Rauduskoiv	55	27	31	9	22	21.9	22.2	91	3.0	0.7	
647	1,8	PÄÄKSLAHTI 927-435-6-95 Metsämaa Kuivahko kangas, vastaava suo ja puolukkaturvekangas Keskikarkea tai karkea kangasmaa 04 - Uudistuskypsä metsikkö Kesä	<b>Yhteensä</b>	<b>60</b>	<b>490</b>	<b>277</b>	<b>146</b>	<b>128</b>	<b>25.0</b>	<b>22.5</b>	<b>605</b>	<b>26.2</b>	<b>4.0</b>	Poimintahakkuu 2030
			Mänty	60	474	268	143	123	25.2	22.7	566	25.2	3.9	
			Kuusi	60	16	9	3	6	19.0	17.7	39	1.0	0.1	
648	1,4	PÄÄKSLAHTI 927-435-6-95 Metsämaa Tuore kangas, vastaava suo ja mustikkaturvekangas Hienojakoinen kangasmaa 04 - Uudistuskypsä metsikkö Kesä	<b>Yhteensä</b>	<b>76</b>	<b>471</b>	<b>327</b>	<b>249</b>	<b>76</b>	<b>29.4</b>	<b>25.8</b>	<b>462</b>	<b>27.3</b>	<b>4.6</b>	Poimintahakkuu 2030
			Mänty	76	144	100	67	33	27.9	26.8	143	8.1	1.3	
			Kuusi	76	327	227	183	43	30.1	25.4	319	19.2	3.3	
648.1	1,2	PÄÄKSLAHTI 927-435-6-95 Metsämaa Kuivahko kangas, vastaava suo ja puolukkaturvekangas Kivinen keskikarkea tai karkea kangasmaa 03 - Varttunut kasvatusmetsikkö Kesä	<b>Yhteensä</b>	<b>60</b>	<b>271</b>	<b>235</b>	<b>124</b>	<b>109</b>	<b>23.7</b>	<b>22.0</b>	<b>579</b>	<b>22.2</b>	<b>3.4</b>	
			Mänty	60	147	128	65	62	24.2	22.3	294	12.1	1.9	
			Kuusi	60	124	107	59	47	23.2	21.7	285	10.1	1.5	
650	1,6	PÄÄKSLAHTI 927-435-6-95 Metsämaa Kuivahko kangas, vastaava suo ja puolukkaturvekangas Keskikarkea tai karkea kangasmaa 03 - Varttunut kasvatusmetsikkö Kesä	<b>Yhteensä</b>	<b>39</b>	<b>377</b>	<b>234</b>	<b>54</b>	<b>177</b>	<b>20.3</b>	<b>18.4</b>	<b>938</b>	<b>26.3</b>	<b>6.0</b>	Harvennus 2030
			Mänty	39	335	208	48	157	20.5	18.5	811	23.3	5.3	
			Kuusi	39	26	16	4	12	17.8	16.0	94	2.0	0.5	
			Rauduskoiv	39	15	10	2	7	20.6	20.3	33	1.0	0.2	

Kuvio	Pinta-ala, ha	Kiinteistön nimi ja tunnus, pääryhmä, kasvupaikka, maalaji, kehitysluokka, saavutettavuus ja metsikön laatu	Puustotiedot											Toimenpidesuunnitelmat kuviolla
			puulaji	ikä, v	tilavuus m <sup>3</sup> /kuvio	m <sup>3</sup> /ha	tukkia, m <sup>3</sup> /ha	kuitua, m <sup>3</sup> /ha	läpimitta, cm	pituus, m	runkoluku, kpl/ha	ppa, m <sup>2</sup> /ha	kasvu m <sup>3</sup> /ha/v	
650.1	0,4	PÄÄKSLAHTI 927-435-6-95 Metsämaa Tuore kangas, vastaava suo ja mustikkaturvekangas Keskikarkea tai karkea kangasmaa 04 - Uudistuskypsä metsikkö Aina	<b>Yhteensä</b>	<b>106</b>	<b>97</b>	<b>241</b>	<b>180</b>	<b>59</b>	<b>34.3</b>	<b>24.1</b>	<b>262</b>	<b>22.0</b>	<b>0.6</b>	
			Mänty	110	88	220	169	51	34.7	24.2	233	20.0	0.4	
			Rauduskoiv	71	8	20	11	9	30.4	23.4	29	2.0	0.2	
		<b>Lisätiedot</b> Puistoalue ,ei hakata.												
651	0,2	PÄÄKSLAHTI 927-435-6-95 Metsämaa Tuore kangas, vastaava suo ja mustikkaturvekangas Keskikarkea tai karkea kangasmaa 03 - Varttunut kasvatusmetsikkö Aina	<b>Yhteensä</b>	<b>49</b>	<b>41</b>	<b>175</b>	<b>63</b>	<b>109</b>	<b>21.9</b>	<b>18.7</b>	<b>593</b>	<b>19.4</b>	<b>5.6</b>	
			Mänty	48	32	139	53	85	22.4	18.9	445	15.3	4.2	
			Kuusi	48	4	17	7	10	20.1	17.0	76	2.0	0.8	
			Rauduskoiv	53	4	18	4	14	20.0	19.3	72	2.1	0.6	
651.1	0,7	PÄÄKSLAHTI 927-435-6-95 Metsämaa Kuivahko kangas, vastaava suo ja puolukkaturvekangas Keskikarkea tai karkea kangasmaa Y1 - Ylispuustoinen taimikko Aina	<b>Yhteensä</b>	<b>23</b>	<b>47</b>	<b>63</b>	<b>0</b>	<b>49</b>	<b>11.5</b>	<b>10.5</b>	<b>2037</b>	<b>11.9</b>	<b>6.8</b>	
			Kuusi	13	15	20	0	8	7.8	6.2	1591	5.7	3.3	
			Rauduskoiv	33	8	11	0	10	17.5	18.7	50	1.2	0.6	
			Harmaalepp	33	24	32	0	30	14.3	13.4	396	5.0	2.9	
		<b>Lisätiedot</b> Kuopan reunaan, lepo												
652	0,3	PÄÄKSLAHTI 927-435-6-95 Metsämaa Tuore kangas, vastaava suo ja mustikkaturvekangas Keskikarkea tai karkea kangasmaa 02 - Nuori kasvatusmetsikkö Kesä	<b>Yhteensä</b>	<b>10</b>	<b>14</b>	<b>46</b>	<b>0</b>	<b>33</b>	<b>9.3</b>	<b>9.4</b>	<b>1977</b>	<b>9.6</b>	<b>10.6</b>	Ensiharvennus 2030, Ennakkoraivaus 2029
			Mänty	10	3	11	0	7	8.9	6.3	598	2.9	3.0	
			Rauduskoiv	10	11	35	0	27	9.5	10.7	1379	6.7	7.6	
653	1,4	PÄÄKSLAHTI 927-435-6-95 Metsämaa Tuore kangas, vastaava suo ja mustikkaturvekangas Kivinen keskikarkea tai karkea kangasmaa  04 - Uudistuskypsä metsikkö Kesä	<b>Yhteensä</b>	<b>85</b>	<b>497</b>	<b>358</b>	<b>280</b>	<b>76</b>	<b>28.6</b>	<b>25.2</b>	<b>536</b>	<b>30.3</b>	<b>4.7</b>	Harvennus 2025
			Mänty	85	65	47	32	15	26.7	24.9	78	4.0	0.6	
			Kuusi	85	399	288	237	49	29.1	25.1	419	24.3	4.0	
			Rauduskoiv	85	33	24	12	12	26.5	26.3	39	2.0	0.1	

Kuvio	Pinta-ala, ha	Kiinteistön nimi ja tunnus, pääryhmä, kasvupaikka, maalaji, kehitysluokka, saavutettavuus ja metsikön laatu	Puustotiedot											Toimenpidesuunnitelmat kuviolla
			puulaji	ikä, v	tilavuus m <sup>3</sup> /kuvio	m <sup>3</sup> /ha	tukkia, m <sup>3</sup> /ha	kuitua, m <sup>3</sup> /ha	läpimitta, cm	pituus, m	runkoluku, kpl/ha	ppa, m <sup>2</sup> /ha	kasvu m <sup>3</sup> /ha/v	
654	1,2	PÄÄKSLAHTI 927-435-6-95 Metsämaa Lehtomainen kangas, vastaava suo ja ruohoturvekangas Hienojakoinen kangasmaa T2 - Taimikko yli 1,3 m Kesä	<b>Yhteensä</b>	<b>7</b>	<b>6</b>	<b>5</b>	<b>0</b>	<b>0</b>	<b>3.6</b>	<b>3.5</b>	<b>2195</b>	<b>2.0</b>	<b>3.3</b>	Taimikonharvennus 2025
			Mänty	7	1	0	0	0	3.5	2.9	200	0.2	0.3	
			Kuusi	7	3	3	0	0	3.2	3.1	1400	1.1	1.8	
			Rauduskoiv	7	2	2	0	0	4.2	4.4	595	0.7	1.2	
<b>Lisätiedot</b> VARHAISHOITO TEHTY 2019, METSO-kartoitus 2010: III-luokka														
654.1	1,0	PÄÄKSLAHTI 927-435-6-95 Metsämaa Lehtomainen kangas, vastaava suo ja ruohoturvekangas Hienojakoinen kangasmaa T2 - Taimikko yli 1,3 m Kesä	<b>Yhteensä</b>	<b>7</b>	<b>10</b>	<b>10</b>	<b>0</b>	<b>0</b>	<b>4.0</b>	<b>4.6</b>	<b>3573</b>	<b>3.3</b>	<b>5.5</b>	Taimikonharvennus 2024
			Kuusi	8	6	7	0	0	4.5	4.4	1797	2.2	3.2	
			Rauduskoiv	5	3	3	0	0	3.0	4.9	1776	1.1	2.3	
<b>Lisätiedot</b> TH TEHTY 2019														
655	0,8	PÄÄKSLAHTI 927-435-6-95 Metsämaa Kuivahko kangas, vastaava suo ja puolukkaturvekangas Kivinen keskikarkea tai karkea kangasmaa  04 - Uudistus kypsä metsikkö Aina	<b>Yhteensä</b>	<b>120</b>	<b>151</b>	<b>200</b>	<b>143</b>	<b>56</b>	<b>33.9</b>	<b>18.7</b>	<b>320</b>	<b>23.0</b>	<b>0.5</b>	
			Kuusi	41	5	7	1	6	16.4	14.1	55	1.0	0.2	
			Mänty	124	146	193	142	50	34.7	18.9	265	22.0	0.3	
656	0,8	PÄÄKSLAHTI 927-435-6-95 Metsämaa Kuivahko kangas, vastaava suo ja puolukkaturvekangas Keskikarkea tai karkea kangasmaa 03 - Varttunut kasvatusmetsikkö Kesä	<b>Yhteensä</b>	<b>39</b>	<b>116</b>	<b>148</b>	<b>51</b>	<b>95</b>	<b>20.7</b>	<b>17.8</b>	<b>616</b>	<b>17.2</b>	<b>3.9</b>	
			Mänty	40	29	37	10	27	21.2	18.9	131	4.1	1.3	
			Kuusi	40	74	94	38	55	20.6	17.4	411	11.1	2.1	
			Rauduskoiv	35	13	17	3	13	19.8	17.8	74	2.0	0.5	

Kuvio	Pinta-ala, ha	Kiinteistön nimi ja tunnus, pääryhmä, kasvupaikka, maalaji, kehitysluokka, saavutettavuus ja metsikön laatu	Puustotiedot											Toimenpidesuunnitelmat kuviolla
			puulaji	ikä, v	tilavuus m <sup>3</sup> /kuvio	m <sup>3</sup> /ha	tukkia, m <sup>3</sup> /ha	kuitua, m <sup>3</sup> /ha	läpimitta, cm	pituus, m	runkoluku, kpl/ha	ppa, m <sup>2</sup> /ha	kasvu m <sup>3</sup> /ha/v	
657	1,3	PÄÄKSLAHTI 927-435-6-95 Metsämaa Lehto, letto ja lehtomainen suo ja ruohoturvekangas Keskikarkea tai karkea kangasmaa 03 - Varttunut kasvatusmetsikkö Talvi	<b>Yhteensä</b>	<b>30</b>	<b>333</b>	<b>250</b>	<b>32</b>	<b>213</b>	<b>20.5</b>	<b>19.7</b>	<b>1014</b>	<b>26.6</b>	<b>9.8</b>	
			Rauduskoiv	30	90	68	17	49	21.4	20.5	230	7.2	2.7	
			Haapa	30	68	51	12	39	23.0	22.0	142	5.1	1.8	
			Harmaalepp	30	100	75	0	72	15.6	18.1	487	8.2	2.8	
			Tervaleppä	30	75	56	3	53	24.1	19.1	155	6.1	2.5	
<b>Erityispiirteet</b> Puro, Tervaleppiä														
<b>Lisätiedot</b> Puro, METSO-kartoitus 2010: I-luokka														
657.1	0,2	PÄÄKSLAHTI 927-435-6-95 Metsämaa Lehtomainen kangas, vastaava suo ja ruohoturvekangas Keskikarkea tai karkea kangasmaa T2 - Taimikko yli 1,3 m Talvi Kehityskelpoinen: tyydyttävä: ylitiheä, hoitamaton	<b>Yhteensä</b>	<b>4</b>	<b>1</b>	<b>4</b>	<b>0</b>	<b>0</b>	<b>2.5</b>	<b>2.7</b>	<b>4000</b>	<b>2.0</b>	<b>3.2</b>	Taimikonharvennus 2027
			Haapa	4	1	2	0	0	2.5	2.9	2000	1.0	1.7	
			Harmaalepp	4	1	2	0	0	2.5	2.5	2000	1.0	1.5	
658	0,1	PÄÄKSLAHTI 927-435-6-95 Metsämaa Tuore kangas, vastaava suo ja mustikkaturvekangas Keskikarkea tai karkea kangasmaa T2 - Taimikko yli 1,3 m Kesä	<b>Yhteensä</b>	<b>7</b>	<b>1</b>	<b>4</b>	<b>0</b>	<b>0</b>	<b>2.9</b>	<b>3.9</b>	<b>2388</b>	<b>1.4</b>	<b>2.5</b>	Taimikonharvennus 2025
			Kuusi	8	0	3	0	0	3.0	3.4	1596	1.0	1.6	
			Rauduskoiv	5	0	1	0	0	2.8	5.0	792	0.4	0.9	
<b>Lisätiedot</b> TH TEHTY 2019														
658.1	0,7	PÄÄKSLAHTI 927-435-6-95 Metsämaa Tuore kangas, vastaava suo ja mustikkaturvekangas Keskikarkea tai karkea kangasmaa T2 - Taimikko yli 1,3 m Kesä	<b>Yhteensä</b>	<b>7</b>	<b>9</b>	<b>12</b>	<b>0</b>	<b>1</b>	<b>4.6</b>	<b>4.7</b>	<b>3761</b>	<b>4.1</b>	<b>5.7</b>	
			Kuusi	8	7	9	0	1	5.3	4.7	1795	3.0	3.6	
			Rauduskoiv	5	2	3	0	0	2.8	4.8	1966	1.1	2.1	
<b>Lisätiedot</b> TH TEHTY 2019, METSO-kartoitus 2010: II-luokka														

Kuvio	Pinta-ala, ha	Kiinteistön nimi ja tunnus, pääryhmä, kasvupaikka, maalaji, kehitysluokka, saavutettavuus ja metsikön laatu	Puustotiedot										Toimenpidesuunnitelmat kuviolla	
			puulaji	ikä, v	tilavuus m <sup>3</sup> /kuvio	m <sup>3</sup> /ha	tukkia, m <sup>3</sup> /ha	kuitua, m <sup>3</sup> /ha	läpimitta, cm	pituus, m	runkoluku, kpl/ha	ppa, m <sup>2</sup> /ha		kasvu m <sup>3</sup> /ha/v
659	1,4	PÄÄKSLAHTI 927-435-6-95 Metsämaa Lehtomainen kangas, vastaava suo ja ruohoturvekangas Hienojakoinen kangasmaa 03 - Varttunut kasvatusmetsikkö Talvi	<b>Yhteensä</b>	<b>40</b>	<b>289</b>	<b>201</b>	<b>77</b>	<b>122</b>	<b>24.4</b>	<b>22.9</b>	<b>479</b>	<b>19.4</b>	<b>5.3</b>	
			Rauduskoiv	40	289	201	77	122	24.4	22.9	479	19.4	5.3	
<b>Lisätiedot</b> Laavu ja muita retkeilyrakennelmia														
660	1,0	PÄÄKSLAHTI 927-435-6-95 Metsämaa Lehtomainen kangas, vastaava suo ja ruohoturvekangas Hienojakoinen kangasmaa 03 - Varttunut kasvatusmetsikkö Talvi	<b>Yhteensä</b>	<b>40</b>	<b>280</b>	<b>286</b>	<b>81</b>	<b>200</b>	<b>22.3</b>	<b>23.3</b>	<b>777</b>	<b>26.3</b>	<b>7.1</b>	Harvennus 2025
			Mänty	40	29	30	9	21	24.9	21.4	67	2.9	0.7	
			Rauduskoiv	40	251	256	73	180	22.0	23.5	710	23.4	6.4	
661	1,1	PÄÄKSLAHTI 927-435-6-95 Metsämaa Lehto, letto ja lehtomainen suo ja ruohoturvekangas Keskikarkea tai karkea kangasmaa T2 - Taimikko yli 1,3 m Talvi	<b>Yhteensä</b>	<b>8</b>	<b>23</b>	<b>21</b>	<b>0</b>	<b>12</b>	<b>7.8</b>	<b>7.4</b>	<b>1585</b>	<b>5.4</b>	<b>6.8</b>	
			Rauduskoiv	8	23	21	0	12	7.8	7.4	1585	5.4	6.8	
<b>Lisätiedot</b> TH TEHTY 2019, METSO-kartoitus 2010: II-luokka														
661.1	0,8	PÄÄKSLAHTI 927-435-6-95 Metsämaa Lehto, letto ja lehtomainen suo ja ruohoturvekangas Keskikarkea tai karkea kangasmaa 04 - Uudistuskypsä metsikkö Talvi	<b>Yhteensä</b>	<b>82</b>	<b>298</b>	<b>362</b>	<b>280</b>	<b>80</b>	<b>33.2</b>	<b>26.3</b>	<b>412</b>	<b>30.3</b>	<b>6.3</b>	
			Mänty	85	20	24	17	7	34.6	27.0	21	2.0	0.3	
			Kuusi	85	220	268	238	29	34.0	26.6	286	22.3	5.0	
			Rauduskoiv	85	28	34	19	15	35.0	27.0	33	3.0	0.1	
			Tervaleppä	51	30	37	7	30	24.6	22.9	72	3.0	0.9	
<b>Lisätiedot</b> METSO-kartoitus 2010: II-luokka														



Kuvio	Pinta-ala, ha	Kiinteistön nimi ja tunnus, pääryhmä, kasvupaikka, maalaji, kehitysluokka, saavutettavuus ja metsikön laatu	Puustotiedot										Toimenpidesuunnitelmat kuviolla	
			puulaji	ikä, v	tilavuus m <sup>3</sup> /kuvio	tukkia, m <sup>3</sup> /ha	kuitua, m <sup>3</sup> /ha	läpimitta, cm	pituus, m	runkoluku, kpl/ha	ppa, m <sup>2</sup> /ha	kasvu m <sup>3</sup> /ha/v		
661.2	0,5	PÄÄKSLAHTI 927-435-6-95 Kitumaa Kuivahko kangas, vastaava suo ja puolukkaturvekangas Kallio tai kivikko  Aina	<b>Yhteensä</b>	<b>100</b>	<b>41</b>	<b>84</b>	<b>18</b>	<b>64</b>	<b>16.7</b>	<b>13.8</b>	<b>649</b>	<b>12.0</b>	<b>1.1</b>	
			Mänty	100	30	62	3	57	15.0	12.0	601	10.0	1.0	
			Kuusi	100	11	22	15	7	25.0	23.0	48	2.0	0.1	
		<b>Erityispiirteet</b> Rantametsä, Kallioalueita  <b>Lisätiedot</b> METSO-kartoitus 2010: I-luokka												
662	1,9	PÄÄKSLAHTI 927-435-6-95 Metsämaa Lehtomainen kangas, vastaava suo ja ruohoturvekangas Hienojakoinen kangasmaa 02 - Nuori kasvatusmetsikkö Talvi	<b>Yhteensä</b>	<b>11</b>	<b>106</b>	<b>55</b>	<b>0</b>	<b>43</b>	<b>10.6</b>	<b>9.7</b>	<b>1963</b>	<b>11.6</b>	<b>12.0</b>	Ensiharvennus 2031, Ennakkoraivaus 2030
			Kuusi	11	24	12	0	10	11.0	7.8	397	3.0	3.4	
			Rauduskoiv	11	83	43	0	33	10.5	10.3	1566	8.6	8.6	
664	1,9	PÄÄKSLAHTI 927-435-6-95 Metsämaa Tuore kangas, vastaava suo ja mustikkaturvekangas Keskikarkea tai karkea kangasmaa 03 - Varttunut kasvatusmetsikkö Talvi ja kuiva kesä	<b>Yhteensä</b>	<b>60</b>	<b>585</b>	<b>303</b>	<b>188</b>	<b>112</b>	<b>25.5</b>	<b>24.1</b>	<b>601</b>	<b>26.3</b>	<b>5.3</b>	Harvennus 2031
			Mänty	60	176	91	55	36	27.0	24.4	156	8.1	1.4	
			Kuusi	60	366	189	122	66	24.4	23.8	412	16.2	3.5	
			Rauduskoiv	60	43	22	12	10	28.8	24.8	33	2.0	0.4	
665	2,8	PÄÄKSLAHTI 927-435-6-95 Metsämaa Kuivahko kangas, vastaava suo ja puolukkaturvekangas Kivinen keskikarkea tai karkea kangasmaa  03 - Varttunut kasvatusmetsikkö Kesä	<b>Yhteensä</b>	<b>64</b>	<b>710</b>	<b>258</b>	<b>146</b>	<b>110</b>	<b>25.1</b>	<b>22.6</b>	<b>559</b>	<b>24.2</b>	<b>3.3</b>	
			Mänty	65	599	218	127	89	25.7	23.0	435	20.2	2.8	
			Kuusi	55	82	30	15	14	21.6	19.9	97	3.0	0.4	
			Rauduskoiv	65	30	11	4	7	22.3	23.2	27	1.0	0.1	
666	1,3	PÄÄKSLAHTI 927-435-6-95 Metsämaa Lehtomainen kangas, vastaava suo ja ruohoturvekangas Turvemaa 03 - Varttunut kasvatusmetsikkö Talvi ja kuiva kesä	<b>Yhteensä</b>	<b>45</b>	<b>278</b>	<b>215</b>	<b>39</b>	<b>173</b>	<b>21.8</b>	<b>22.3</b>	<b>607</b>	<b>19.2</b>	<b>2.7</b>	
			Kuusi	45	77	60	23	36	22.0	20.1	191	6.0	1.1	
			Hieskoivu	45	70	54	6	47	19.2	22.4	197	5.1	1.1	
			Tervaleppä	45	131	102	9	91	23.2	23.9	219	8.1	0.5	

Kuvio	Pinta-ala, ha	Kiinteistön nimi ja tunnus, pääryhmä, kasvupaikka, maalaji, kehitysluokka, saavutettavuus ja metsikön laatu	Puustotiedot											Toimenpide-suunnitelmat kuviolla
			puulaji	ikä, v	tilavuus m <sup>3</sup> /kuvio	m <sup>3</sup> /ha	tukkia, m <sup>3</sup> /ha	kuitua, m <sup>3</sup> /ha	läpimitta, cm	pituus, m	runkoluku, kpl/ha	ppa, m <sup>2</sup> /ha	kasvu m <sup>3</sup> /ha/v	
667	0,9	PÄÄKSLAHTI 927-435-6-95 Metsämaa Lehtomainen kangas, vastaava suo ja ruohoturvekangas Turvemaa 04 - Uudistuskypsä metsikkö Talvi	<b>Yhteensä</b>	<b>67</b>	<b>234</b>	<b>267</b>	<b>57</b>	<b>205</b>	<b>22.3</b>	<b>22.3</b>	<b>702</b>	<b>24.2</b>	<b>4.7</b>	
			Kuusi	67	9	11	5	6	22.0	21.2	29	1.0	0.2	
			Hieskoivu	67	106	121	30	90	22.3	23.4	322	11.1	2.2	
			Tervaleppä	67	118	135	23	110	22.3	21.4	351	12.1	2.3	
<b>Erityispiirteet</b> Tervaleppäkorpi-Luonnonsuojelulain luontotyyppi														
668	0,4	PÄÄKSLAHTI 927-435-6-95 Metsämaa Tuore kangas, vastaava suo ja mustikkaturvekangas Turvemaa 04 - Uudistuskypsä metsikkö Talvi	<b>Yhteensä</b>	<b>69</b>	<b>68</b>	<b>163</b>	<b>60</b>	<b>101</b>	<b>21.7</b>	<b>21.0</b>	<b>526</b>	<b>16.2</b>	<b>2.9</b>	
			Kuusi	75	29	70	35	35	22.1	20.2	214	7.1	0.9	
			Rauduskoiv	65	30	73	25	47	23.2	22.4	190	7.1	1.6	
			Tervaleppä	65	8	20	0	19	15.2	18.9	122	2.0	0.4	
<b>Lisätiedot</b> METSO-kartoitus 2010: II-luokka														
669	2,9	PÄÄKSLAHTI 927-435-6-95 Metsämaa Kuivahko kangas, vastaava suo ja puolukkaturvekangas Keskikarkea tai karkea kangasmaa 03 - Varttunut kasvatusmetsikkö Kesä	<b>Yhteensä</b>	<b>47</b>	<b>597</b>	<b>207</b>	<b>78</b>	<b>126</b>	<b>23.1</b>	<b>19.6</b>	<b>609</b>	<b>22.2</b>	<b>4.0</b>	
			Mänty	47	547	190	73	114	23.3	19.7	542	20.2	3.6	
			Kuusi	47	24	8	3	6	19.1	16.8	39	1.0	0.2	
			Rauduskoiv	47	26	9	3	6	22.0	19.8	28	1.0	0.2	
670	1,8	PÄÄKSLAHTI 927-435-6-95 Metsämaa Lehtomainen kangas, vastaava suo ja ruohoturvekangas Keskikarkea tai karkea kangasmaa T2 - Taimikko yli 1,3 m Talvi	<b>Yhteensä</b>	<b>8</b>	<b>26</b>	<b>15</b>	<b>0</b>	<b>2</b>	<b>5.7</b>	<b>5.3</b>	<b>2775</b>	<b>4.7</b>	<b>6.9</b>	Taimikonharvennus 2025
			Kuusi	9	17	10	0	2	6.6	5.2	1197	3.1	4.0	
			Rauduskoiv	6	9	5	0	0	4.0	5.5	1578	1.6	2.9	
<b>Lisätiedot</b> Th tehty 2019, METSO-kartoitus 2010: II-luokka														

Kuvio	Pinta-ala, ha	Kiinteistön nimi ja tunnus, pääryhmä, kasvupaikka, maalaji, kehitysluokka, saavutettavuus ja metsikön laatu	Puustotiedot										Toimenpidesuunnitelmat kuviolla	
			puulaji	ikä, v	tilavuus m <sup>3</sup> /kuvio	m <sup>3</sup> /ha	tukkia, m <sup>3</sup> /ha	kuitua, m <sup>3</sup> /ha	läpimitta, cm	pituus, m	runkoluku, kpl/ha	ppa, m <sup>2</sup> /ha		kasvu m <sup>3</sup> /ha/v
671	3,5	PÄÄKSLAHTI 927-435-6-95 Metsämaa Lehtomainen kangas, vastaava suo ja ruohoturvekangas Keskikarkea tai karkea kangasmaa 04 - Uudistuskypsä metsikkö Kesä	<b>Yhteensä</b>	<b>71</b>	<b>1127</b>	<b>326</b>	<b>248</b>	<b>75</b>	<b>29.1</b>	<b>23.8</b>	<b>533</b>	<b>29.4</b>	<b>6.8</b>	Pienaukkohakkuu 2025, Taimikon tarkastus 2030
			Mänty	75	79	23	13	10	27.2	24.2	37	2.0	0.5	
			Kuusi	71	1009	292	230	60	29.4	23.8	474	26.4	6.1	
			Rauduskoivu	71	39	11	5	6	24.7	24.1	22	1.0	0.2	
		<b>Erityispiirteet</b> Lahopuuta: Laho maapuu <b>Lisätiedot</b> METSO-kartoitus 2010: II-luokka												
672	0,9	PÄÄKSLAHTI 927-435-6-95 Metsämaa Tuore kangas, vastaava suo ja mustikkaturvekangas Keskikarkea tai karkea kangasmaa 04 - Uudistuskypsä metsikkö Talvi	<b>Yhteensä</b>	<b>65</b>	<b>272</b>	<b>311</b>	<b>196</b>	<b>112</b>	<b>27.8</b>	<b>24.0</b>	<b>1486</b>	<b>27.5</b>	<b>5.0</b>	
			Kuusi	11	1	1	0	0	2.5	3.4	983	0.4	0.4	
			Mänty	69	113	129	89	39	29.8	25.3	174	11.0	1.5	
			Kuusi	65	89	102	76	25	27.0	23.5	191	9.1	1.7	
			Rauduskoivu	66	39	45	24	21	29.2	25.1	67	4.0	0.7	
Tervaleppä	55	31	35	8	27	24.5	22.4	71	3.0	0.7				
		<b>Erityispiirteet</b> Kangaskorpi, Tervaleppiä <b>Lisätiedot</b> METSO-kartoitus 2010: II-luokka												
673	0,5	PÄÄKSLAHTI 927-435-6-95 Kitumaa Kuivahko kangas, vastaava suo ja puolukkaturvekangas Turvemaa  Talvi Ei määritelty	<b>Yhteensä</b>	<b>74</b>	<b>11</b>	<b>24</b>	<b>0</b>	<b>21</b>	<b>10.9</b>	<b>9.9</b>	<b>653</b>	<b>5.0</b>	<b>0.4</b>	
			Hieskoivu	74	11	24	0	21	10.9	9.9	653	5.0	0.4	
		<b>Lisätiedot</b> METSO-kartoitus 2010: II-luokka												

Kuvio	Pinta-ala, ha	Kiinteistön nimi ja tunnus, pääryhmä, kasvupaikka, maalaji, kehitysluokka, saavutettavuus ja metsikön laatu	Puustotiedot											Toimenpidesuunnitelmat kuviolla
			puulaji	ikä, v	tilavuus m <sup>3</sup> /kuvio	m <sup>3</sup> /ha	tukkia, m <sup>3</sup> /ha	kuitua, m <sup>3</sup> /ha	läpimitta, cm	pituus, m	runkoluku, kpl/ha	ppa, m <sup>2</sup> /ha	kasvu m <sup>3</sup> /ha/v	
674	1,1	PÄÄKSLAHTI 927-435-6-95 Metsämaa Tuore kangas, vastaava suo ja mustikkaturvekangas Keskikarkea tai karkea kangasmaa 04 - Uudistuskypsä metsikkö Kesä	<b>Yhteensä</b>	<b>68</b>	<b>389</b>	<b>362</b>	<b>232</b>	<b>127</b>	<b>27.1</b>	<b>25.0</b>	<b>604</b>	<b>31.1</b>	<b>4.5</b>	Harvennus 2028
			Mänty	69	267	249	159	88	27.1	25.4	403	21.1	2.9	
			Kuusi	65	73	68	50	17	26.5	23.4	130	6.0	1.1	
			Rauduskoiv	66	49	46	23	22	28.2	25.6	71	4.0	0.5	
<b>Lisätiedot</b> Paikoin reheviä kortekasvustoja														
675	0,4	PÄÄKSLAHTI 927-435-6-95 Metsämaa Tuore kangas, vastaava suo ja mustikkaturvekangas Karkea lajittunut maalaji 04 - Uudistuskypsä metsikkö Talvi	<b>Yhteensä</b>	<b>69</b>	<b>118</b>	<b>262</b>	<b>167</b>	<b>93</b>	<b>26.4</b>	<b>23.8</b>	<b>501</b>	<b>23.3</b>	<b>4.9</b>	
			Mänty	70	5	11	7	4	26.1	23.7	19	1.0	0.2	
			Kuusi	70	87	193	139	53	27.2	23.6	356	17.2	3.5	
			Rauduskoiv	65	26	58	22	36	23.9	24.7	126	5.1	1.2	
676	1,5	PÄÄKSLAHTI 927-435-6-95 Kitumaa Kuiva kangas, vastaava suo ja varputurvekangas Kallio tai kivikko  Aina Ei määritelty	<b>Yhteensä</b>	<b>124</b>	<b>82</b>	<b>56</b>	<b>5</b>	<b>50</b>	<b>17.4</b>	<b>12.6</b>	<b>408</b>	<b>8.7</b>	<b>0.7</b>	
			Mänty	124	82	56	5	50	17.4	12.6	408	8.7	0.7	
<b>Erityispiirteet</b> Kallioalueita  <b>Lisätiedot</b> METSO-kartoitus 2010: II-luokka														
677	1,4	PÄÄKSLAHTI 927-435-6-95 Metsämaa Tuore kangas, vastaava suo ja mustikkaturvekangas Keskikarkea tai karkea kangasmaa 04 - Uudistuskypsä metsikkö Kesä	<b>Yhteensä</b>	<b>69</b>	<b>470</b>	<b>324</b>	<b>228</b>	<b>94</b>	<b>27.2</b>	<b>22.1</b>	<b>636</b>	<b>31.2</b>	<b>5.1</b>	Harvennus 2027
			Mänty	69	248	171	118	52	28.0	22.8	293	16.1	2.4	
			Kuusi	68	222	153	110	42	26.3	21.4	343	15.1	2.7	
<b>Erityispiirteet</b> Suojeltu puu (Lounaisosassa suojeltu mänty)														

Kuvio	Pinta-ala, ha	Kiinteistön nimi ja tunnus, pääryhmä, kasvupaikka, maalaji, kehitysluokka, saavutettavuus ja metsikön laatu	Puustotiedot										Toimenpidesuunnitelmat kuviolla
			puulaji	ikä, v	tilavuus m <sup>3</sup> /kuvio	m <sup>3</sup> /ha	tukkia, m <sup>3</sup> /ha	kuitua, m <sup>3</sup> /ha	läpimitta, cm	pituus, m	runkoluku, kpl/ha	ppa, m <sup>2</sup> /ha	
677.1	0,5	PÄÄKSLAHTI 927-435-6-95 Metsämaa Tuore kangas, vastaava suo ja mustikkaturvekangas Keskikarkea tai karkea kangasmaa 04 - Uudistuskypä metsikkö Kesä	<b>Yhteensä</b>	<b>69</b>	<b>189</b>	<b>351</b>	<b>237</b>	<b>112</b>	<b>28.3</b>	<b>22.8</b>	<b>612</b>	<b>33.2</b>	<b>4.5</b>
			Mänty	69	129	239	157	80	29.0	23.3	375	22.1	2.7
			Kuusi	68	61	113	80	32	27.0	21.7	237	11.1	1.8
<b>Erityispiirteet</b> Lahopuuta: Laho maapuu  <b>Lisätiedot</b> Aikoinaan kartoituksessa luokiteltu Metson I-luokkaan.													
677.2	0,9	PÄÄKSLAHTI 927-435-6-95 Metsämaa Tuore kangas, vastaava suo ja mustikkaturvekangas Keskikarkea tai karkea kangasmaa 04 - Uudistuskypä metsikkö Kesä	<b>Yhteensä</b>	<b>68</b>	<b>213</b>	<b>251</b>	<b>172</b>	<b>77</b>	<b>28.6</b>	<b>24.2</b>	<b>400</b>	<b>22.1</b>	<b>4.1</b>
			Mänty	69	72	85	58	26	30.6	23.0	120	8.0	1.2
			Kuusi	68	113	133	100	32	28.0	25.0	215	11.1	2.3
			Rauduskoiv	69	28	33	15	18	25.6	24.2	65	3.0	0.6
<b>Erityispiirteet</b> Reunametsä (Korven reunametsää)  <b>Lisätiedot</b> Kartoituksessa luokiteltu Metson luokkiin I-II., METSO-kartoitus 2010: II-luokka													
678	1,0	PÄÄKSLAHTI 927-435-6-95 Metsämaa Kuivahko kangas, vastaava suo ja puolukkaturvekangas Kivinen keskikarkea tai karkea kangasmaa  03 - Varttunut kasvatusmetsikkö Kesä	<b>Yhteensä</b>	<b>36</b>	<b>209</b>	<b>207</b>	<b>49</b>	<b>155</b>	<b>20.3</b>	<b>18.3</b>	<b>824</b>	<b>23.3</b>	<b>5.4</b>
			Mänty	36	200	199	47	148	20.4	18.4	779	22.3	5.2
			Kuusi	36	9	9	2	7	18.0	17.2	45	1.0	0.2
679	1,4	PÄÄKSLAHTI 927-435-6-95 Kitumaa Kuiva kangas, vastaava suo ja varputurvekangas Kallio tai kivikko  Aina Ei määritelty	<b>Yhteensä</b>	<b>54</b>	<b>244</b>	<b>179</b>	<b>15</b>	<b>161</b>	<b>19.9</b>	<b>14.1</b>	<b>998</b>	<b>25.5</b>	<b>1.8</b>
			Mänty	54	226	166	14	149	20.4	14.2	859	23.4	1.6
			Kuusi	55	12	9	1	8	14.9	12.8	94	1.4	0.1
			Rauduskoiv	50	6	4	0	4	14.7	12.8	45	0.7	0.1
<b>Erityispiirteet</b> Kallioalueita													

Kuvio	Pinta-ala, ha	Kiinteistön nimi ja tunnus, pääryhmä, kasvupaikka, maalaji, kehitysluokka, saavutettavuus ja metsikön laatu	Puustotiedot										Toimenpidesuunnitelmat kuviolla	
			puulaji	ikä, v	tilavuus m <sup>3</sup> /kuvio	m <sup>3</sup> /ha	tukkia, m <sup>3</sup> /ha	kuitua, m <sup>3</sup> /ha	läpimitta, cm	pituus, m	runkoluku, kpl/ha	ppa, m <sup>2</sup> /ha		kasvu m <sup>3</sup> /ha/v
680	0,3	PÄÄKSLAHTI 927-435-6-95 Metsämaa Kuivahko kangas, vastaava suo ja puolukkaturvekangas Keskikarkea tai karkea kangasmaa 03 - Varttunut kasvatusmetsikkö Kesä	<b>Yhteensä</b>	<b>62</b>	<b>72</b>	<b>280</b>	<b>163</b>	<b>115</b>	<b>24.9</b>	<b>22.6</b>	<b>620</b>	<b>26.3</b>	<b>4.1</b>	Harvennus 2027
			Mänty	60	48	184	101	82	25.2	22.9	384	17.2	2.8	
			Kuusi	65	25	96	62	33	24.2	21.9	236	9.1	1.3	
681	0,4	PÄÄKSLAHTI 927-435-6-95 Metsämaa Kuivahko kangas, vastaava suo ja puolukkaturvekangas Keskikarkea tai karkea kangasmaa 04 - Uudistus kypsä metsikkö Kesä	<b>Yhteensä</b>	<b>79</b>	<b>108</b>	<b>251</b>	<b>160</b>	<b>89</b>	<b>27.2</b>	<b>24.3</b>	<b>522</b>	<b>22.0</b>	<b>2.1</b>	Harvennus 2025
			Kuusi	32	19	44	11	32	18.3	17.5	221	5.0	0.9	
			Rauduskoiv	32	13	31	6	25	19.9	21.8	110	3.0	0.6	
			Mänty	117	43	99	75	24	31.8	27.2	109	8.0	0.2	
			Kuusi	91	33	76	67	8	32.2	27.2	82	6.0	0.4	
682	0,4	PÄÄKSLAHTI 927-435-6-95 Metsämaa Kuivahko kangas, vastaava suo ja puolukkaturvekangas Keskikarkea tai karkea kangasmaa E1 - Eri-ikäisrakenteinen metsikkö Kesä	<b>Yhteensä</b>	<b>61</b>	<b>87</b>	<b>234</b>	<b>148</b>	<b>84</b>	<b>26.1</b>	<b>22.4</b>	<b>544</b>	<b>22.2</b>	<b>3.6</b>	Paimintahakkuu 2027
			Mänty	44	7	20	6	13	21.8	20.3	60	2.0	0.5	
			Kuusi	44	25	67	28	37	20.4	19.1	260	7.1	1.3	
			Rauduskoiv	44	11	30	12	18	24.5	22.2	72	3.0	0.5	
			Kuusi	81	44	117	101	16	31.4	25.3	152	10.1	1.3	
683	1,0	PÄÄKSLAHTI 927-435-6-95 Metsämaa Kuivahko kangas, vastaava suo ja puolukkaturvekangas Kivinen keskikarkea tai karkea kangasmaa 04 - Uudistus kypsä metsikkö Kesä	<b>Yhteensä</b>	<b>82</b>	<b>252</b>	<b>258</b>	<b>169</b>	<b>87</b>	<b>24.6</b>	<b>20.0</b>	<b>695</b>	<b>28.0</b>	<b>3.5</b>	
			Mänty	79	20	21	13	7	26.0	22.5	44	2.0	0.3	
			Kuusi	83	213	218	145	71	24.0	19.5	619	24.0	3.1	
			Rauduskoiv	79	19	19	11	8	31.0	23.0	32	2.0	0.1	

Kuvio	Pinta-ala, ha	Kiinteistön nimi ja tunnus, pääryhmä, kasvupaikka, maalaji, kehitysluokka, saavutettavuus ja metsikön laatu	Puustotiedot											Toimenpidesuunnitelmat kuviolla
			puulaji	ikä, v	tilavuus m <sup>3</sup> /kuvio	m <sup>3</sup> /ha	tukkia, m <sup>3</sup> /ha	kuitua, m <sup>3</sup> /ha	läpimitta, cm	pituus, m	runkoluku, kpl/ha	ppa, m <sup>2</sup> /ha	kasvu m <sup>3</sup> /ha/v	
684	3,3	PÄÄKSLAHTI 927-435-6-95 Metsämaa Tuore kangas, vastaava suo ja mustikkaturvekangas Kivinen keskikarkea tai karkea kangasmaa  04 - Uudistuskypsä metsikkö Talvi ja kuiva kesä Kehityskelpoinen: tyydyttävä: ylitiheä, hoitamaton	<b>Yhteensä</b>	<b>80</b>	<b>1224</b>	<b>372</b>	<b>285</b>	<b>83</b>	<b>28.0</b>	<b>24.4</b>	<b>684</b>	<b>32.3</b>	<b>5.6</b>	
			Kuusi	23	65	20	1	17	15.4	12.9	186	3.0	1.0	
			Mänty	87	39	12	9	2	29.6	25.5	15	1.0	0.1	
			Kuusi	86	1043	316	262	53	29.3	25.5	450	26.3	4.5	
			Rauduskoiv	82	78	24	13	11	28.4	26.4	33	2.0	0.0	
<b>Erityispiirteet</b> Lahopuuta: Laho maapuu  <b>Lisätiedot</b> METSO-kartoitus 2010: III-luokka														
684.1	0,8	PÄÄKSLAHTI 927-435-6-95 Metsämaa Tuore kangas, vastaava suo ja mustikkaturvekangas Kivinen keskikarkea tai karkea kangasmaa  T2 - Taimikko yli 1,3 m Talvi	<b>Yhteensä</b>	<b>9</b>	<b>5</b>	<b>7</b>	<b>0</b>	<b>0</b>	<b>4.7</b>	<b>4.6</b>	<b>1787</b>	<b>2.4</b>	<b>3.2</b>	
			Kuusi	11	3	4	0	0	5.3	4.6	797	1.4	1.6	
			Rauduskoiv	6	2	3	0	0	3.9	4.6	990	1.0	1.6	
<b>Lisätiedot</b> TH TEHTY 2019														
685	0,3	PÄÄKSLAHTI 927-435-6-95 Metsämaa Tuore kangas, vastaava suo ja mustikkaturvekangas Keskikarkea tai karkea kangasmaa 04 - Uudistuskypsä metsikkö Kesä	<b>Yhteensä</b>	<b>88</b>	<b>128</b>	<b>374</b>	<b>302</b>	<b>70</b>	<b>31.3</b>	<b>25.9</b>	<b>456</b>	<b>31.3</b>	<b>4.5</b>	Poimintahakkuu 2027
			Mänty	88	48	141	105	35	31.8	25.6	166	12.1	1.5	
			Kuusi	88	80	233	197	35	31.0	26.1	290	19.2	3.0	
686	1,0	PÄÄKSLAHTI 927-435-6-95 Kitumaa Kalliomaata ja hietikko Kallio tai kivikko  Aina Ei määritelty	<b>Yhteensä</b>	<b>69</b>	<b>12</b>	<b>13</b>	<b>2</b>	<b>7</b>	<b>13.6</b>	<b>8.7</b>	<b>919</b>	<b>2.6</b>	<b>0.5</b>	
			Mänty	30	4	4	0	0	5.2	4.2	890	1.4	0.4	
			Mänty	115	8	8	2	7	23.4	13.9	29	1.2	0.1	
<b>Erityispiirteet</b> Kallioalueita														





Kuvio	Pinta-ala, ha	Kiinteistön nimi ja tunnus, pääryhmä, kasvupaikka, maalaji, kehitysluokka, saavutettavuus ja metsikön laatu	Puustotiedot											Toimenpidesuunnitelmat kuviolla
			puulaji	ikä, v	tilavuus m <sup>3</sup> /kuvio	m <sup>3</sup> /ha	tukkia, m <sup>3</sup> /ha	kuitua, m <sup>3</sup> /ha	läpimitta, cm	pituus, m	runkoluku, kpl/ha	ppa, m <sup>2</sup> /ha	kasvu m <sup>3</sup> /ha/v	
689	2,3	PÄÄKSLAHTI 927-435-6-95 Kitumaa Kuiva kangas, vastaava suo ja varputurvekangas Kallio tai kivikko  Kesä Ei määritelty	<b>Yhteensä</b>	<b>59</b>	<b>329</b>	<b>141</b>	<b>15</b>	<b>122</b>	<b>17.6</b>	<b>12.9</b>	<b>1126</b>	<b>22.3</b>	<b>2.0</b>	
			Mänty	60	166	72	7	64	18.5	12.8	488	11.1	0.8	
			Kuusi	60	117	51	8	40	15.6	12.2	537	8.4	0.9	
			Rauduskoiv	55	45	19	1	18	19.9	15.2	101	2.8	0.3	
<b>Erityispiirteet</b> Jyrkänne-Metsälain tärkeä elinympäristö, Kallioalueita, Perintömetsä (WWF)														
<b>Hoitoluokka</b> S Suojelualueet														
<b>Lisätiedot</b> WWF, perintömetsäsopimus														
690	1,9	PÄÄKSLAHTI 927-435-6-95 Metsämaa Lehtomainen kangas, vastaava suo ja ruohoturvekangas Hienojakoinen kangasmaa 04 - Uudistuskypä metsikkö Talvi	<b>Yhteensä</b>	<b>84</b>	<b>625</b>	<b>327</b>	<b>234</b>	<b>90</b>	<b>28.9</b>	<b>24.0</b>	<b>521</b>	<b>29.5</b>	<b>6.5</b>	
			Kuusi	87	520	272	209	61	29.3	23.9	421	24.4	5.4	
			Rauduskoiv	67	105	55	26	29	26.7	24.2	100	5.1	1.1	
<b>Erityispiirteet</b> Noro														
690.1	0,5	PÄÄKSLAHTI 927-435-6-95 Metsämaa Kuivahko kangas, vastaava suo ja puolukkaturvekangas Kivinen keskikarkea tai karkea kangasmaa  03 - Varttunut kasvatusmetsikkö Kesä	<b>Yhteensä</b>	<b>61</b>	<b>108</b>	<b>225</b>	<b>55</b>	<b>165</b>	<b>18.7</b>	<b>18.6</b>	<b>1064</b>	<b>24.3</b>	<b>3.9</b>	
			Mänty	61	53	111	43	66	21.3	18.9	384	12.2	1.9	
			Kuusi	61	47	97	10	84	15.4	18.2	601	10.1	1.7	
			Rauduskoiv	65	9	18	3	15	19.0	18.8	79	2.0	0.3	
<b>Erityispiirteet</b> Perintömetsä (WWF)														
<b>Hoitoluokka</b> S Suojelualueet														
<b>Lisätiedot</b> WWF, perintömetsäsopimus, METSO-kartoitus 2010: III-luokka														

Kuvio	Pinta-ala, ha	Kiinteistön nimi ja tunnus, pääryhmä, kasvupaikka, maalaji, kehitysluokka, saavutettavuus ja metsikön laatu	Puustotiedot											Toimenpidesuunnitelmat kuviolla
			puulaji	ikä, v	tilavuus m <sup>3</sup> /kuvio	tukkia, m <sup>3</sup> /ha	kuitua, m <sup>3</sup> /ha	läpimitta, cm	pituus, m	runkoluku, kpl/ha	ppa, m <sup>2</sup> /ha	kasvu m <sup>3</sup> /ha/v		
691	0,7	PÄÄKSLAHTI 927-435-6-95 Kitumaa Kuivahko kangas, vastaava suo ja puolukkaturvekangas Kallio tai kivikko  Aina Ei määritelty	<b>Yhteensä</b>	<b>61</b>	<b>42</b>	<b>57</b>	<b>3</b>	<b>46</b>	<b>15.9</b>	<b>10.3</b>	<b>1204</b>	<b>11.0</b>	<b>1.9</b>	
			Mänty	55	13	18	0	13	10.3	7.1	660	4.3	0.9	
			Kuusi	35	5	6	0	3	9.4	6.3	327	1.7	0.3	
			Rauduskoiv	35	11	14	0	14	14.4	11.1	192	2.8	0.6	
			Mänty	125	14	19	3	16	33.6	18.4	25	2.2	0.1	
<b>Erityispiirteet</b> Jyrkänne-Metsälain tärkeä elinympäristö, Merkitystä lähimaisemassa														
<b>Lisätiedot</b> Maisemametsä. Ei hakkuita., METSO-kartoitus 2010: I-luokka														
692	2,0	PÄÄKSLAHTI 927-435-6-95 Metsämaa Tuore kangas, vastaava suo ja mustikkaturvekangas Hienojakoinen kangasmaa 04 - Uudistuskypsä metsikkö Kesä	<b>Yhteensä</b>	<b>65</b>	<b>502</b>	<b>248</b>	<b>153</b>	<b>93</b>	<b>26.6</b>	<b>22.6</b>	<b>488</b>	<b>23.2</b>	<b>4.3</b>	Paimintahakkuu 2032
			Mänty	65	191	94	59	35	27.9	22.3	166	9.1	1.4	
			Kuusi	65	246	122	78	42	25.1	22.6	268	11.1	2.3	
			Rauduskoiv	65	65	32	16	16	28.0	23.8	54	3.0	0.6	
693	2,0	PÄÄKSLAHTI 927-435-6-95 Metsämaa Kuivahko kangas, vastaava suo ja puolukkaturvekangas Kivinen keskikarkea tai karkea kangasmaa  03 - Varttunut kasvatusmetsikkö Kesä	<b>Yhteensä</b>	<b>40</b>	<b>776</b>	<b>389</b>	<b>132</b>	<b>250</b>	<b>20.6</b>	<b>18.1</b>	<b>1823</b>	<b>44.9</b>	<b>4.4</b>	Harvennus 2026, Ennakkoraivaus 2025
			Kuusi	21	192	96	8	84	15.5	12.8	965	15.0	2.7	
			Mänty	55	367	184	92	90	25.2	21.9	408	17.9	0.8	
			Kuusi	40	120	60	19	40	19.3	17.4	286	7.0	0.6	
Rauduskoiv	40	97	49	12	36	21.1	21.1	164	5.0	0.3				
694	1,4	PÄÄKSLAHTI 927-435-6-95 Metsämaa Lehtomainen kangas, vastaava suo ja ruohoturvekangas Hienojakoinen kangasmaa 03 - Varttunut kasvatusmetsikkö Talvi ja kuiva kesä	<b>Yhteensä</b>	<b>40</b>	<b>187</b>	<b>138</b>	<b>40</b>	<b>96</b>	<b>22.4</b>	<b>20.3</b>	<b>427</b>	<b>14.4</b>	<b>6.3</b>	
			Mänty	40	27	20	4	15	21.9	20.3	60	2.0	0.7	
			Kuusi	40	52	39	16	22	22.1	19.2	129	4.1	2.2	
			Rauduskoiv	40	71	52	19	33	24.2	22.4	128	5.2	2.2	
Harmaalepp	40	37	27	1	26	20.1	18.0	110	3.1	1.2				

Kuvio	Pinta-ala, ha	Kiinteistön nimi ja tunnus, pääryhmä, kasvupaikka, maalaji, kehitysluokka, saavutettavuus ja metsikön laatu	Puustotiedot											Toimenpide-suunnitelmat kuviolla
			puulaji	ikä, v	tilavuus m <sup>3</sup> /kuvio	m <sup>3</sup> /ha	tukkia, m <sup>3</sup> /ha	kuitua, m <sup>3</sup> /ha	läpimitta, cm	pituus, m	runkoluku, kpl/ha	ppa, m <sup>2</sup> /ha	kasvu m <sup>3</sup> /ha/v	
695	2,0	PÄÄKSLAHTI 927-435-6-95 Metsämaa Lehtomainen kangas, vastaava suo ja ruohoturvekangas Hienojakoinen kangasmaa T2 - Taimikko yli 1,3 m Talvi	<b>Yhteensä</b>	<b>10</b>	<b>80</b>	<b>39</b>	<b>0</b>	<b>20</b>	<b>7.9</b>	<b>6.6</b>	<b>2968</b>	<b>10.7</b>	<b>12.2</b>	Ensiharvennus 2034, Ennakkoraivaus 2033
			Kuusi	10	56	27	0	15	8.4	6.5	1796	7.5	8.2	
			Rauduskoiv	10	24	12	0	5	6.8	7.0	1172	3.2	4.0	
		<b>Erityispiirteet</b> Noro-Metsälain tärkeä elinympäristö <b>Lisätiedot</b> TH TEHTY 2019												
695.1	1,0	PÄÄKSLAHTI 927-435-6-95 Metsämaa Lehtomainen kangas, vastaava suo ja ruohoturvekangas Keskikarkea tai karkea kangasmaa T2 - Taimikko yli 1,3 m Kesä	<b>Yhteensä</b>	<b>8</b>	<b>12</b>	<b>12</b>	<b>0</b>	<b>0</b>	<b>4.3</b>	<b>4.5</b>	<b>3379</b>	<b>3.9</b>	<b>6.1</b>	Nuoren metsän kunnostus 2028
			Kuusi	9	7	7	0	0	4.5	4.4	1797	2.2	3.2	
			Rauduskoiv	6	5	5	0	0	4.1	4.7	1582	1.7	2.9	
		<b>Lisätiedot</b> METSO-kartoitus 2010: II-luokka												
697	0,5	PÄÄKSLAHTI 927-435-6-95 Metsämaa Kuivahko kangas, vastaava suo ja puolukkaturvekangas Keskikarkea tai karkea kangasmaa 03 - Varttunut kasvatusmetsikkö Aina	<b>Yhteensä</b>	<b>69</b>	<b>121</b>	<b>260</b>	<b>143</b>	<b>115</b>	<b>25.5</b>	<b>19.8</b>	<b>699</b>	<b>28.1</b>	<b>3.2</b>	
			Mänty	60	38	82	42	39	24.1	18.8	228	9.1	1.4	
			Kuusi	60	32	69	41	27	23.1	18.1	240	8.0	1.1	
			Rauduskoiv	55	26	57	18	38	22.1	20.7	178	6.0	0.6	
			Mänty	115	24	53	42	10	35.9	23.2	53	5.0	0.1	
		<b>Erityispiirteet</b> Merkitystä lähimaisemassa <b>Lisätiedot</b> Maisemametsä.ei hakata., METSO-kartoitus 2010: I-luokka												

Kuvio	Pinta-ala, ha	Kiinteistön nimi ja tunnus, pääryhmä, kasvupaikka, maalaji, kehitysluokka, saavutettavuus ja metsikön laatu	Puustotiedot											Toimenpidesuunnitelmat kuviolla
			puulaji	ikä, v	tilavuus m <sup>3</sup> /kuvio	m <sup>3</sup> /ha	tukkia, m <sup>3</sup> /ha	kuitua, m <sup>3</sup> /ha	läpimitta, cm	pituus, m	runkoluku, kpl/ha	ppa, m <sup>2</sup> /ha	kasvu m <sup>3</sup> /ha/v	
698	2,2	PÄÄKSLAHTI 927-435-6-95 Metsämaa Tuore kangas, vastaava suo ja mustikkaturvekangas Kivinen keskikarkea tai karkea kangasmaa  04 - Uudistuskypsä metsikkö Kesä	<b>Yhteensä</b>	<b>97</b>	<b>672</b>	<b>303</b>	<b>203</b>	<b>99</b>	<b>29.3</b>	<b>21.6</b>	<b>544</b>	<b>31.0</b>	<b>3.5</b>	
			Mänty	68	226	102	62	39	27.0	20.0	222	11.0	1.5	
			Kuusi	86	175	79	65	13	31.0	22.5	130	8.0	1.1	
			Rauduskoiv	82	75	34	16	17	28.0	25.5	57	3.0	0.1	
			Mänty	146	196	89	59	29	31.0	21.5	135	9.0	0.8	
		<b>Lisätiedot</b> METSO-kartoitus 2010: I-luokka												
699	1,2	PÄÄKSLAHTI 927-435-6-95 Metsämaa Lehtomainen kangas, vastaava suo ja ruohoturvekangas Keskikarkea tai karkea kangasmaa T2 - Taimikko yli 1,3 m Talvi	<b>Yhteensä</b>	<b>8</b>	<b>17</b>	<b>13</b>	<b>0</b>	<b>1</b>	<b>5.3</b>	<b>4.2</b>	<b>2980</b>	<b>4.8</b>	<b>7.2</b>	Ensiharvennus 2034, Ennakkoraivaus 2033
			Kuusi	9	12	10	0	1	5.7	4.0	1796	3.6	5.1	
			Rauduskoiv	6	5	4	0	0	4.0	4.7	1184	1.2	2.1	
		<b>Lisätiedot</b> METSO-kartoitus 2010: II-luokka												
700	1,0	PÄÄKSLAHTI 927-435-6-95 Metsämaa Lehtomainen kangas, vastaava suo ja ruohoturvekangas Hienojakoinen kangasmaa 04 - Uudistuskypsä metsikkö Talvi Kehityskelpoinen: tyydyttävä: ylitiheä, hoitamaton	<b>Yhteensä</b>	<b>60</b>	<b>498</b>	<b>475</b>	<b>229</b>	<b>242</b>	<b>25.4</b>	<b>25.8</b>	<b>893</b>	<b>39.2</b>	<b>4.7</b>	
			Haapa	51	92	88	20	68	25.9	24.3	173	8.0	0.8	
			Kuusi	62	159	151	104	47	25.3	25.2	285	12.2	3.2	
			Rauduskoiv	62	247	236	105	128	25.2	26.8	435	19.0	0.7	
		<b>Lisätiedot</b> METSO-kartoitus 2010: II-luokka												
701	3,7	PÄÄKSLAHTI 927-435-6-95 Metsämaa Lehtomainen kangas, vastaava suo ja ruohoturvekangas Keskikarkea tai karkea kangasmaa T2 - Taimikko yli 1,3 m Talvi	<b>Yhteensä</b>	<b>8</b>	<b>42</b>	<b>11</b>	<b>0</b>	<b>0</b>	<b>4.4</b>	<b>4.4</b>	<b>3182</b>	<b>3.9</b>	<b>6.2</b>	Nuoren metsän kunnostus 2028
			Kuusi	9	26	7	0	0	4.6	4.2	1797	2.4	3.7	
			Rauduskoiv	6	16	4	0	0	4.0	4.8	1385	1.5	2.5	

Kuvio	Pinta-ala, ha	Kiinteistön nimi ja tunnus, pääryhmä, kasvupaikka, maalaji, kehitysluokka, saavutettavuus ja metsikön laatu	Puustotiedot											Toimenpide-suunnitelmat kuviolla
			puulaji	ikä, v	tilavuus m <sup>3</sup> /kuvio	m <sup>3</sup> /ha	tukkia, m <sup>3</sup> /ha	kuitua, m <sup>3</sup> /ha	läpimitta, cm	pituus, m	runkoluku, kpl/ha	ppa, m <sup>2</sup> /ha	kasvu m <sup>3</sup> /ha/v	
701.1	0,6	PÄÄKSLAHTI 927-435-6-95 Metsämaa Lehtomainen kangas, vastaava suo ja ruohoturvekangas Keskikarkea tai karkea kangasmaa T2 - Taimikko yli 1,3 m Talvi ja kuiva kesä	<b>Yhteensä</b>	<b>8</b>	<b>6</b>	<b>10</b>	<b>0</b>	<b>0</b>	<b>4.4</b>	<b>4.0</b>	<b>2984</b>	<b>3.7</b>	<b>5.8</b>	Ensiharvennus 2034, Ennakkoraivaus 2033
			Kuusi	9	4	7	0	0	4.6	3.7	1797	2.4	3.6	
			Rauduskoiv	6	2	4	0	0	4.1	4.6	1187	1.3	2.2	
703	1,1	PÄÄKSLAHTI 927-435-6-95 Metsämaa Tuore kangas, vastaava suo ja mustikkaturvekangas Hienojakoinen kangasmaa 04 - Uudistuskypsä metsikkö Kesä	<b>Yhteensä</b>	<b>66</b>	<b>321</b>	<b>298</b>	<b>156</b>	<b>138</b>	<b>27.1</b>	<b>20.8</b>	<b>857</b>	<b>31.2</b>	<b>5.6</b>	
			Mänty	115	71	66	56	10	36.3	24.2	62	6.0	0.5	
			Kuusi	40	171	159	59	96	19.7	17.6	729	18.2	5.0	
			Rauduskoiv	90	79	74	41	32	38.6	26.2	66	7.0	0.1	
		<b>Erityispiirteet</b> Rantametsä <b>Lisätiedot</b> METSO-kartoitus 2010: II-luokka												
704	0,7	PÄÄKSLAHTI 927-435-6-95 Metsämaa Kuivahko kangas, vastaava suo ja puolukkaturvekangas Kivinen keskikarkea tai karkea kangasmaa  03 - Varttunut kasvatusmetsikkö Kesä	<b>Yhteensä</b>	<b>60</b>	<b>108</b>	<b>161</b>	<b>85</b>	<b>75</b>	<b>24.5</b>	<b>19.0</b>	<b>451</b>	<b>18.2</b>	<b>3.1</b>	
			Mänty	60	43	64	37	26	25.0	16.3	194	8.1	1.5	
			Kuusi	60	18	27	15	11	22.2	18.2	94	3.0	0.5	
			Rauduskoiv	60	47	71	32	38	25.0	22.3	163	7.1	1.1	
		<b>Lisätiedot</b> Kuviolla vähäpuustoisia kivisiä kumpareita.												
705	2,5	PÄÄKSLAHTI 927-435-6-95 Metsämaa Tuore kangas, vastaava suo ja mustikkaturvekangas Kivinen keskikarkea tai karkea kangasmaa  03 - Varttunut kasvatusmetsikkö Kesä	<b>Yhteensä</b>	<b>50</b>	<b>679</b>	<b>275</b>	<b>161</b>	<b>111</b>	<b>25.0</b>	<b>23.8</b>	<b>582</b>	<b>24.3</b>	<b>5.0</b>	
			Mänty	50	140	57	28	28	24.1	23.8	122	5.1	0.9	
			Kuusi	50	418	169	113	55	25.3	23.2	365	15.1	3.3	
			Rauduskoiv	50	121	49	21	28	24.8	26.1	95	4.1	0.8	

Kuvio	Pinta-ala, ha	Kiinteistön nimi ja tunnus, pääryhmä, kasvupaikka, maalaji, kehitysluokka, saavutettavuus ja metsikön laatu	Puustotiedot											Toimenpidesuunnitelmat kuviolla
			puulaji	ikä, v	tilavuus m <sup>3</sup> /kuvio	m <sup>3</sup> /ha	tukkia, m <sup>3</sup> /ha	kuitua, m <sup>3</sup> /ha	läpimitta, cm	pituus, m	runkoluku, kpl/ha	ppa, m <sup>2</sup> /ha	kasvu m <sup>3</sup> /ha/v	
705.1	1,0	PÄÄKSLAHTI 927-435-6-95 Metsämaa Tuore kangas, vastaava suo ja mustikkaturvekangas Kivinen keskikarkea tai karkea kangasmaa  04 - Uudistuskypsä metsikkö Kesä	<b>Yhteensä</b>	<b>75</b>	<b>317</b>	<b>315</b>	<b>233</b>	<b>80</b>	<b>30.0</b>	<b>25.2</b>	<b>442</b>	<b>27.2</b>	<b>4.2</b>	
			Mänty	78	50	50	41	9	33.4	27.6	48	4.0	0.5	
			Kuusi	78	190	189	157	31	30.0	25.0	270	16.2	2.9	
			Rauduskoiv	78	45	45	25	20	28.3	25.1	70	4.0	0.3	
			Haapa	53	31	31	10	21	27.9	23.3	54	3.0	0.5	
<b>Erityispiirteet</b> Rantametsä														
706	2,4	PÄÄKSLAHTI 927-435-6-95 Metsämaa Tuore kangas, vastaava suo ja mustikkaturvekangas Kivinen keskikarkea tai karkea kangasmaa  03 - Varttunut kasvatusmetsikkö Kesä	<b>Yhteensä</b>	<b>49</b>	<b>573</b>	<b>239</b>	<b>117</b>	<b>119</b>	<b>23.2</b>	<b>21.2</b>	<b>659</b>	<b>24.0</b>	<b>5.1</b>	
			Mänty	54	362	151	78	72	24.0	21.5	371	15.0	3.0	
			Kuusi	39	160	67	31	35	21.0	19.8	238	7.0	1.6	
			Rauduskoiv	44	51	21	8	13	25.0	24.0	50	2.0	0.5	
			<b>Lisätiedot</b> Kuviolla pienialainen kosteikko.											
706.1	1,3	PÄÄKSLAHTI 927-435-6-95 Metsämaa Kuiva kangas, vastaava suo ja varputurvekangas Kivinen keskikarkea tai karkea kangasmaa  03 - Varttunut kasvatusmetsikkö Kesä Kehityskelpoinen: tyydyttävä: aukkoinen, harva, vähäpuustoinen	<b>Yhteensä</b>	<b>81</b>	<b>170</b>	<b>128</b>	<b>54</b>	<b>72</b>	<b>27.2</b>	<b>17.9</b>	<b>395</b>	<b>15.0</b>	<b>1.8</b>	
			Mänty	35	65	49	6	42	19.3	16.5	239	6.0	1.1	
			Kuusi	51	22	16	6	10	19.4	16.5	81	2.0	0.5	
			Mänty	130	84	63	42	21	36.1	19.5	75	7.0	0.2	
			<b>Erityispiirteet</b> Kallioalueita, Katajia											

Kuvio	Pinta-ala, ha	Kiinteistön nimi ja tunnus, pääryhmä, kasvupaikka, maalaji, kehitysluokka, saavutettavuus ja metsikön laatu	Puustotiedot											Toimenpidesuunnitelmat kuviolla
			puulaji	ikä, v	tilavuus m <sup>3</sup> /kuvio	m <sup>3</sup> /ha	tukkia, m <sup>3</sup> /ha	kuitua, m <sup>3</sup> /ha	läpimitta, cm	pituus, m	runkoluku, kpl/ha	ppa, m <sup>2</sup> /ha	kasvu m <sup>3</sup> /ha/v	
707	0,8	PÄÄKSLAHTI 927-435-6-95 Kitumaa Kalliomaata ja hietikko Kallio tai kivikko  Aina Ei määritelty	<b>Yhteensä</b>	<b>78</b>	<b>138</b>	<b>178</b>	<b>43</b>	<b>133</b>	<b>24.8</b>	<b>17.2</b>	<b>588</b>	<b>21.4</b>	<b>0.6</b>	
			Mänty	30	27	34	0	33	17.5	15.2	214	4.5	0.2	
			Kuusi	45	33	43	21	21	21.8	18.0	161	4.9	0.2	
			Mänty	110	78	101	21	79	28.8	17.7	213	12.0	0.2	
		<b>Erityispiirteet</b> Kallioalueita <b>Lisätiedot</b> Kallio,ei toimenpiteitä.												
708	1,0	PÄÄKSLAHTI 927-435-6-95 Kitumaa Kalliomaata ja hietikko Kallio tai kivikko  Talvi Ei määritelty	<b>Yhteensä</b>	<b>115</b>	<b>16</b>	<b>17</b>	<b>3</b>	<b>14</b>	<b>21.3</b>	<b>14.5</b>	<b>75</b>	<b>2.4</b>	<b>0.1</b>	
			Mänty	115	16	17	3	14	21.3	14.5	75	2.4	0.1	
		<b>Lisätiedot</b> Kalasääsken pesäalue.												
709	0,9	PÄÄKSLAHTI 927-435-6-95 Metsämaa Tuore kangas, vastaava suo ja mustikkaturvekangas Turvemaa 03 - Varttunut kasvatusmetsikkö Talvi	<b>Yhteensä</b>	<b>54</b>	<b>286</b>	<b>310</b>	<b>101</b>	<b>204</b>	<b>22.1</b>	<b>22.8</b>	<b>853</b>	<b>28.3</b>	<b>4.9</b>	
			Kuusi	54	73	79	26	51	19.3	21.7	275	7.1	1.0	
			Rauduskoiv	54	184	199	73	124	23.3	23.7	487	18.2	3.4	
			Tervaleppä	54	29	31	2	29	21.8	20.3	91	3.0	0.5	
		<b>Erityispiirteet</b> Puro-Metsälain tärkeä elinympäristö, Tervaleppiä <b>Lisätiedot</b> METSO-kartoitus 2010: III-luokka												

Kuvio	Pinta-ala, ha	Kiinteistön nimi ja tunnus, pääryhmä, kasvupaikka, maalaji, kehitysluokka, saavutettavuus ja metsikön laatu	Puustotiedot											Toimenpidesuunnitelmat kuviolla
			puulaji	ikä, v	tilavuus m <sup>3</sup> /kuvio	m <sup>3</sup> /ha	tukkia, m <sup>3</sup> /ha	kuitua, m <sup>3</sup> /ha	läpimitta, cm	pituus, m	runkoluku, kpl/ha	ppa, m <sup>2</sup> /ha	kasvu m <sup>3</sup> /ha/v	
710	3,4	PÄÄKSLAHTI 927-435-6-95 Metsämaa Kuivahko kangas, vastaava suo ja puolukkaturvekangas Kivinen keskikarkea tai karkea kangasmaa  03 - Varttunut kasvatusmetsikkö Kesä	<b>Yhteensä</b>	<b>49</b>	<b>775</b>	<b>230</b>	<b>114</b>	<b>114</b>	<b>23.6</b>	<b>17.7</b>	<b>745</b>	<b>27.1</b>	<b>5.2</b>	
			Mänty	49	571	170	76	91	23.4	17.4	553	20.2	4.2	
			Kuusi	49	204	61	38	22	24.3	18.6	192	6.9	1.0	
		<b>Erityispiirteet</b> Kallioalueita, Jyrkänteitä  <b>Lisätiedot</b> METSO-kartoitus 2010: III-luokka												
711	0,4	PÄÄKSLAHTI 927-435-6-95 Metsämaa Lehtomainen kangas, vastaava suo ja ruohoturvekangas Kivinen keskikarkea tai karkea kangasmaa  03 - Varttunut kasvatusmetsikkö Kesä	<b>Yhteensä</b>	<b>57</b>	<b>122</b>	<b>332</b>	<b>203</b>	<b>126</b>	<b>24.9</b>	<b>23.3</b>	<b>715</b>	<b>29.5</b>	<b>7.6</b>	
			Mänty	55	23	64	29	34	25.0	22.3	139	6.1	1.5	
			Kuusi	57	98	268	173	92	24.9	23.5	576	23.4	6.1	
712	0,8	PÄÄKSLAHTI 927-435-6-95 Metsämaa Tuore kangas, vastaava suo ja mustikkaturvekangas Multamaa 04 - Uudistuskypsä metsikkö Kesä	<b>Yhteensä</b>	<b>54</b>	<b>246</b>	<b>299</b>	<b>203</b>	<b>93</b>	<b>27.0</b>	<b>22.7</b>	<b>597</b>	<b>28.1</b>	<b>4.9</b>	Harvennus 2029
			Mänty	54	26	32	18	14	25.6	22.2	65	3.0	0.4	
			Kuusi	54	185	225	164	59	27.2	22.7	451	21.0	3.9	
			Rauduskoiv	54	35	42	21	21	26.7	23.4	81	4.1	0.6	
713	0,7	PÄÄKSLAHTI 927-435-6-95 Kitumaa Kalliomaata ja hietikko Kallio tai kivikko  Aina Ei määritelty	<b>Yhteensä</b>	<b>80</b>	<b>10</b>	<b>14</b>	<b>2</b>	<b>8</b>	<b>16.9</b>	<b>9.1</b>	<b>912</b>	<b>2.8</b>	<b>0.5</b>	
			Mänty	34	3	4	0	0	5.2	4.2	890	1.4	0.4	
			Mänty	125	7	10	2	7	28.6	13.9	22	1.4	0.1	
		<b>Erityispiirteet</b> Kallioalueita												



Kuvio	Pinta-ala, ha	Kiinteistön nimi ja tunnus, pääryhmä, kasvupaikka, maalaji, kehitysluokka, saavutettavuus ja metsikön laatu	Puustotiedot											Toimenpidesuunnitelmat kuviolla
			puulaji	ikä, v	tilavuus m <sup>3</sup> /kuvio	m <sup>3</sup> /ha	tukkia, m <sup>3</sup> /ha	kuitua, m <sup>3</sup> /ha	läpimitta, cm	pituus, m	runkoluku, kpl/ha	ppa, m <sup>2</sup> /ha	kasvu m <sup>3</sup> /ha/v	
714	1,0	PÄÄKSLAHTI 927-435-6-95 Metsämaa Tuore kangas, vastaava suo ja mustikkaturvekangas Kivinen keskikarkea tai karkea kangasmaa  03 - Varttunut kasvatusmetsikkö Kesä	<b>Yhteensä</b>	<b>47</b>	<b>282</b>	<b>286</b>	<b>152</b>	<b>132</b>	<b>25.1</b>	<b>23.3</b>	<b>615</b>	<b>26.2</b>	<b>5.1</b>	Harvennus 2029
			Mänty	47	118	120	59	60	25.1	23.1	249	11.1	1.8	
			Kuusi	47	96	97	66	31	25.7	22.6	213	9.0	1.9	
			Rauduskoiv	47	68	69	27	41	24.0	24.6	153	6.1	1.4	
715	1,2	PÄÄKSLAHTI 927-435-6-95 Metsämaa Tuore kangas, vastaava suo ja mustikkaturvekangas Kivinen keskikarkea tai karkea kangasmaa  03 - Varttunut kasvatusmetsikkö Kesä	<b>Yhteensä</b>	<b>55</b>	<b>363</b>	<b>291</b>	<b>169</b>	<b>120</b>	<b>26.6</b>	<b>24.0</b>	<b>557</b>	<b>26.3</b>	<b>5.0</b>	Harvennus 2029
			Mänty	55	28	22	12	10	24.4	23.5	46	2.0	0.3	
			Kuusi	55	155	124	83	40	25.1	23.1	269	11.1	2.3	
			Rauduskoiv	55	181	145	74	70	28.1	24.8	242	13.2	2.4	
716	1,1	PÄÄKSLAHTI 927-435-6-95 Metsämaa Lehtomainen kangas, vastaava suo ja ruohoturvekangas Kivinen keskikarkea tai karkea kangasmaa  04 - Uudistuskypsä metsikkö Talvi ja kuiva kesä	<b>Yhteensä</b>	<b>82</b>	<b>372</b>	<b>341</b>	<b>177</b>	<b>162</b>	<b>31.0</b>	<b>26.3</b>	<b>422</b>	<b>27.2</b>	<b>3.9</b>	
			Kuusi	85	167	153	136	16	33.8	27.5	156	12.2	2.7	
			Haapa	80	54	49	20	29	33.5	28.4	49	4.0	0.2	
			Tervaleppä	80	152	139	21	117	26.9	24.3	217	11.0	1.0	
		<b>Erityispiirteet</b> Noro-Metsälain tärkeä elinympäristö, Tervaleppiä  <b>Lisätiedot</b> METSO-kartoitus 2010: II-luokka												
717	2,3	PÄÄKSLAHTI 927-435-6-95 Metsämaa Tuore kangas, vastaava suo ja mustikkaturvekangas Keskikarkea tai karkea kangasmaa 03 - Varttunut kasvatusmetsikkö Kesä	<b>Yhteensä</b>	<b>65</b>	<b>487</b>	<b>212</b>	<b>125</b>	<b>85</b>	<b>25.4</b>	<b>22.2</b>	<b>452</b>	<b>20.2</b>	<b>4.3</b>	
			Mänty	65	386	168	99	68	25.7	22.1	351	16.2	3.4	
			Kuusi	65	76	33	22	11	24.1	22.2	77	3.0	0.7	
			Rauduskoiv	65	25	11	4	6	23.8	23.1	24	1.0	0.2	

Kuvio	Pinta-ala, ha	Kiinteistön nimi ja tunnus, pääryhmä, kasvupaikka, maalaji, kehitysluokka, saavutettavuus ja metsikön laatu	Puustotiedot											Toimenpidesuunnitelmat kuviolla
			puulaji	ikä, v	tilavuus m <sup>3</sup> /kuvio	m <sup>3</sup> /ha	tukkia, m <sup>3</sup> /ha	kuitua, m <sup>3</sup> /ha	läpimitta, cm	pituus, m	runkoluku, kpl/ha	ppa, m <sup>2</sup> /ha	kasvu m <sup>3</sup> /ha/v	
718	0,6	PÄÄKSLAHTI 927-435-6-95 Metsämaa Kuivahko kangas, vastaava suo ja puolukkaturvekangas Turvema 03 - Varttunut kasvatusmetsikkö Talvi Ei määritelty	<b>Yhteensä</b>	<b>50</b>	<b>84</b>	<b>133</b>	<b>26</b>	<b>99</b>	<b>16.8</b>	<b>15.3</b>	<b>1578</b>	<b>17.7</b>	<b>1.4</b>	
			Hieskoivu	21	7	11	0	5	7.0	8.4	939	2.6	0.2	
			Mänty	55	77	122	26	94	18.5	16.5	639	15.1	1.2	
<b>Erityispiirteet</b> Pienialainen suo-Muu arvokas elinympäristö  <b>Lisätiedot</b> METSO-kartoitus 2010: II-luokka														
719	3,4	PÄÄKSLAHTI 927-435-6-95 Metsämaa Kuivahko kangas, vastaava suo ja puolukkaturvekangas Kivinen keskikarkea tai karkea kangasmaa  03 - Varttunut kasvatusmetsikkö Kesä	<b>Yhteensä</b>	<b>39</b>	<b>838</b>	<b>243</b>	<b>71</b>	<b>169</b>	<b>22.1</b>	<b>20.4</b>	<b>740</b>	<b>25.0</b>	<b>4.2</b>	Harvennus 2034, Ennakkoraivaus 2033
			Mänty	39	772	224	65	156	22.2	20.4	674	23.0	3.8	
			Kuusi	40	32	9	3	6	19.4	18.6	37	1.0	0.2	
			Rauduskoiv	40	34	10	3	7	21.9	21.2	29	1.0	0.2	
720	1,9	PÄÄKSLAHTI 927-435-6-95 Metsämaa Tuore kangas, vastaava suo ja mustikkaturvekangas Hienojakoinen kangasmaa E1 - Eri-ikäisrakenteinen metsikkö Kesä	<b>Yhteensä</b>	<b>74</b>	<b>609</b>	<b>316</b>	<b>206</b>	<b>106</b>	<b>26.5</b>	<b>23.9</b>	<b>846</b>	<b>28.0</b>	<b>5.0</b>	Poimintahakkuu 2026, Ennakkoraivaus 2025
			Kuusi	16	5	3	0	1	6.4	6.0	295	0.7	0.3	
			Mänty	75	22	12	8	4	26.1	24.4	19	1.0	0.2	
			Kuusi	75	405	210	161	48	27.2	24.2	369	18.2	3.5	
			Rauduskoiv	75	134	70	34	35	27.8	25.7	111	6.1	0.7	
721	3,3	PÄÄKSLAHTI 927-435-6-95 Metsämaa Tuore kangas, vastaava suo ja mustikkaturvekangas Keskikarkea tai karkea kangasmaa 02 - Nuori kasvatusmetsikkö Kesä	<b>Yhteensä</b>	<b>19</b>	<b>385</b>	<b>116</b>	<b>11</b>	<b>92</b>	<b>12.4</b>	<b>11.4</b>	<b>2386</b>	<b>20.0</b>	<b>15.7</b>	Ensiharvennus 2031, Ennakkoraivaus 2030
			Mänty	17	17	5	0	4	9.5	8.0	197	1.1	0.9	
			Kuusi	14	252	76	2	65	12.0	10.3	1595	14.2	11.4	
			Rauduskoiv	17	78	23	0	20	10.3	13.2	579	3.7	3.0	
			Mänty	107	38	12	9	3	30.0	24.2	15	1.0	0.4	
<b>Lisätiedot</b> TH TEHTY 2017														

Kuvio	Pinta-ala, ha	Kiinteistön nimi ja tunnus, pääryhmä, kasvupaikka, maalaji, kehitysluokka, saavutettavuus ja metsikön laatu	Puustotiedot											Toimenpidesuunnitelmat kuviolla
			puulaji	ikä, v	tilavuus m <sup>3</sup> /kuvio	m <sup>3</sup> /ha	tukkia, m <sup>3</sup> /ha	kuitua, m <sup>3</sup> /ha	läpimitta, cm	pituus, m	runkoluku, kpl/ha	ppa, m <sup>2</sup> /ha	kasvu m <sup>3</sup> /ha/v	
722	2,8	PÄÄKSLAHTI 927-435-6-95 Metsämaa Kuivahko kangas, vastaava suo ja puolukkaturvekangas Kivinen keskikarkea tai karkea kangasmaa  04 - Uudistuskypsä metsikkö Talvi ja kuiva kesä	<b>Yhteensä</b>	<b>75</b>	<b>846</b>	<b>307</b>	<b>187</b>	<b>115</b>	<b>26.8</b>	<b>21.6</b>	<b>1018</b>	<b>30.7</b>	<b>2.7</b>	
			Kuusi	21	88	32	1	28	12.5	10.9	583	5.7	1.3	
			Mänty	115	286	104	82	22	35.5	25.5	99	9.0	0.2	
			Kuusi	61	264	96	65	30	25.0	22.0	223	9.0	1.1	
			Rauduskoiv	85	208	75	39	36	29.6	24.7	113	7.0	0.1	
<b>Erityispiirteet</b> Merkitystä lähimaisemassa, Rantametsä														
<b>Lisätiedot</b> Tarvittaessa poistetaan kuusia. Jyrkkyys vaikuttaa puunkorjuuseen., METSO-kartoitus 2010: I-luokka														
726	0,6	PÄÄKSLAHTI 927-435-6-95 Metsämaa Tuore kangas, vastaava suo ja mustikkaturvekangas Kivinen keskikarkea tai karkea kangasmaa  04 - Uudistuskypsä metsikkö Kesä	<b>Yhteensä</b>	<b>95</b>	<b>214</b>	<b>345</b>	<b>270</b>	<b>74</b>	<b>30.3</b>	<b>25.7</b>	<b>457</b>	<b>29.0</b>	<b>2.6</b>	
			Mänty	95	22	36	29	7	36.9	27.3	28	2.9	0.2	
			Kuusi	95	156	251	210	40	29.1	25.2	358	21.1	2.3	
			Rauduskoiv	95	36	58	30	27	31.3	26.6	71	5.0	0.1	
			<b>Lisätiedot</b> Tarvittaessa kuusten poimintaa. Alla monin paikoin nuorempia kuusia.											
727	0,9	PÄÄKSLAHTI 927-435-6-95 Kitumaa Kalliomaa ja hietikko Kallio tai kivikko  Aina Ei määritelty	<b>Yhteensä</b>	<b>110</b>	<b>46</b>	<b>50</b>	<b>9</b>	<b>40</b>	<b>24.7</b>	<b>17.2</b>	<b>142</b>	<b>6.0</b>	<b>0.1</b>	
			Mänty	110	46	50	9	40	24.7	17.2	142	6.0	0.1	
<b>Erityispiirteet</b> Kallioalueita														
900	1,7	PÄÄKSLAHTI 927-435-6-95 Metsämaa Tuore kangas, vastaava suo ja mustikkaturvekangas Keskikarkea tai karkea kangasmaa 04 - Uudistuskypsä metsikkö Kesä	<b>Yhteensä</b>	<b>83</b>	<b>558</b>	<b>320</b>	<b>213</b>	<b>106</b>	<b>34.2</b>	<b>25.0</b>	<b>350</b>	<b>28.8</b>	<b>1.9</b>	
			Mänty	91	261	149	121	28	35.6	23.8	153	13.8	0.9	
			Kuusi	91	61	35	30	5	29.5	24.7	48	3.0	0.3	
			Rauduskoiv	71	78	45	26	19	32.6	26.0	52	4.0	0.3	
			Haapa	71	159	91	37	54	34.2	26.8	97	8.0	0.4	
<b>Erityispiirteet</b> Merkitystä lähimaisemassa														

Kuvio	Pinta-ala, ha	Kiinteistön nimi ja tunnus, pääryhmä, kasvupaikka, maalaji, kehitysluokka, saavutettavuus ja metsikön laatu	Puustotiedot											Toimenpidesuunnitelmat kuviolla
			puulaji	ikä, v	tilavuus m <sup>3</sup> /kuvio	m <sup>3</sup> /ha	tukkia, m <sup>3</sup> /ha	kuitua, m <sup>3</sup> /ha	läpimitta, cm	pituus, m	runkoluku, kpl/ha	ppa, m <sup>2</sup> /ha	kasvu m <sup>3</sup> /ha/v	
901	0,2	PÄÄKSLAHTI 927-435-6-95 Metsämaa Lehtomainen kangas, vastaava suo ja ruohoturvekangas Keskikarkea tai karkea kangasmaa 02 - Nuori kasvatusmetsikkö Talvi ja kuiva kesä Kehityskelpoinen: tyydyttävä: ylitieheä, hoitamaton	<b>Yhteensä</b>	<b>12</b>	<b>11</b>	<b>69</b>	<b>0</b>	<b>43</b>	<b>9.0</b>	<b>7.1</b>	<b>3818</b>	<b>18.3</b>	<b>15.0</b>	
			Harmaalepp	12	11	69	0	43	9.0	7.1	3818	18.3	15.0	
		<b>Lisätiedot</b> Pellonreunakaistale												
557	1,0	PÄSSI 927-451-3-105 Metsämaa Lehtomainen kangas, vastaava suo ja ruohoturvekangas Keskikarkea tai karkea kangasmaa 03 - Varttunut kasvatusmetsikkö Kesä	<b>Yhteensä</b>	<b>51</b>	<b>276</b>	<b>275</b>	<b>115</b>	<b>156</b>	<b>24.4</b>	<b>23.7</b>	<b>623</b>	<b>25.4</b>	<b>5.8</b>	Harvennus 2024
			Rauduskoiv	51	276	275	115	156	24.4	23.7	623	25.4	5.8	
		<b>Lisätiedot</b> Muinausmuisto, Suunniteltu muutettavaksi hakamaaksi, perinneympäristö.												
558	0,7	PÄSSI 927-451-3-105 Metsämaa Tuore kangas, vastaava suo ja mustikkaturvekangas Keskikarkea tai karkea kangasmaa 04 - Uudistus kypsä metsikkö Kesä Kehityskelpoinen: tyydyttävä: aukkoinen, harva, vähäpuustoinen	<b>Yhteensä</b>	<b>60</b>	<b>165</b>	<b>240</b>	<b>126</b>	<b>112</b>	<b>25.6</b>	<b>24.1</b>	<b>479</b>	<b>21.4</b>	<b>4.9</b>	
			Kuusi	71	74	108	82	25	27.2	24.6	185	9.1	2.2	
			Rauduskoiv	51	27	40	15	24	23.3	24.1	94	3.6	0.8	
			Rauduskoiv	51	27	40	15	24	23.3	24.1	94	3.6	0.8	
			Haapa	51	36	53	14	38	26.2	23.2	106	5.1	1.1	
		<b>Lisätiedot</b> Runsaasti lehtilahopuuta, Suunniteltu muutettavaksi hakamaaksi, perinneympäristö.												

Kuvio	Pinta-ala, ha	Kiinteistön nimi ja tunnus, pääryhmä, kasvupaikka, maalaji, kehitysluokka, saavutettavuus ja metsikön laatu	Puustotiedot											Toimenpidesuunnitelmat kuviolla
			puulaji	ikä, v	tilavuus m <sup>3</sup> /kuvio	m <sup>3</sup> /ha	tukkia, m <sup>3</sup> /ha	kuitua, m <sup>3</sup> /ha	läpimitta, cm	pituus, m	runkoluku, kpl/ha	ppa, m <sup>2</sup> /ha	kasvu m <sup>3</sup> /ha/v	
560	0,4	PÄSSI 927-451-3-105 Metsämaa Tuore kangas, vastaava suo ja mustikkaturvekangas Keskikarkea tai karkea kangasmaa 04 - Uudistuskypsä metsikkö Talvi ja kuiva kesä	<b>Yhteensä</b>	<b>71</b>	<b>74</b>	<b>188</b>	<b>127</b>	<b>59</b>	<b>27.7</b>	<b>22.6</b>	<b>422</b>	<b>18.3</b>	<b>3.4</b>	
			Harmaalepp	31	5	14	0	13	14.3	14.1	143	2.1	0.6	
			Kuusi	92	43	110	96	14	31.6	24.0	148	10.1	1.4	
			Rauduskoiv	51	25	64	31	33	25.9	23.3	131	6.1	1.4	
		<b>Erityispiirteet</b> Rantametsä-Muu arvokas elinympäristö												
		<b>Lisätiedot</b> Runsaasti lehtilähopuuta												
561	1,0	PÄSSI 927-451-3-105 Metsämaa Lehtomainen kangas, vastaava suo ja ruohoturvekangas Multamaa 04 - Uudistuskypsä metsikkö Talvi ja kuiva kesä	<b>Yhteensä</b>	<b>67</b>	<b>170</b>	<b>169</b>	<b>41</b>	<b>126</b>	<b>22.2</b>	<b>20.1</b>	<b>642</b>	<b>18.3</b>	<b>4.7</b>	Pienpuuston hoito 2024
			Hieskoivu	25	23	23	1	21	16.4	15.8	165	3.1	1.2	
			Kuusi	40	23	23	7	16	18.5	15.0	142	3.1	1.7	
			Rauduskoiv	100	43	43	23	20	28.6	23.8	69	4.1	0.9	
			Haapa	90	68	67	11	56	25.0	24.5	137	6.0	0.3	
			Harmaalepp	40	7	7	0	6	13.2	13.0	83	1.0	0.3	
			Tervaleppä	40	7	7	0	7	17.6	14.5	46	1.0	0.3	
		<b>Erityispiirteet</b> Rantametsä-Muu arvokas elinympäristö												
		<b>Lisätiedot</b> Ranta-alue ei hakkuuta. Puut jää kolopuiksi. Raivataan siistiksi. Pajukkoja ei raivata .												
97	0,4	PELTO-LUONTOLA 927-401-1-50 Metsämaa Lehtomainen kangas, vastaava suo ja ruohoturvekangas Keskikarkea tai karkea kangasmaa 02 - Nuori kasvatusmetsikkö Talvi	<b>Yhteensä</b>	<b>14</b>	<b>33</b>	<b>82</b>	<b>0</b>	<b>70</b>	<b>12.1</b>	<b>11.1</b>	<b>1953</b>	<b>14.7</b>	<b>13.6</b>	
			Mänty	16	17	43	0	40	13.9	11.1	598	7.4	6.8	
			Rauduskoiv	11	14	35	0	29	10.9	11.5	975	6.4	5.9	
			Harmaalepp	11	2	4	0	2	6.4	8.5	380	0.9	0.9	
99	1,0	PELTO-LUONTOLA 927-401-1-50 Metsämaa Lehtomainen kangas, vastaava suo ja ruohoturvekangas Hienojakoinen kangasmaa 03 - Varttunut kasvatusmetsikkö Talvi	<b>Yhteensä</b>	<b>28</b>	<b>98</b>	<b>96</b>	<b>7</b>	<b>86</b>	<b>17.4</b>	<b>16.2</b>	<b>606</b>	<b>12.6</b>	<b>7.8</b>	
			Rauduskoiv	28	66	65	7	57	17.8	16.6	388	8.4	5.1	
			Tervaleppä	28	32	31	1	29	16.7	15.3	218	4.2	2.7	

Kuvio	Pinta-ala, ha	Kiinteistön nimi ja tunnus, pääryhmä, kasvupaikka, maalaji, kehitysluokka, saavutettavuus ja metsikön laatu	Puustotiedot											Toimenpidesuunnitelmat kuviolla
			puulaji	ikä, v	tilavuus m <sup>3</sup> /kuvio	m <sup>3</sup> /ha	tukkia, m <sup>3</sup> /ha	kuitua, m <sup>3</sup> /ha	läpimitta, cm	pituus, m	runkoluku, kpl/ha	ppa, m <sup>2</sup> /ha	kasvu m <sup>3</sup> /ha/v	
1	0,2	PETÄJIKKÖ 927-416-3-254 Metsämaa Kuivahko kangas, vastaava suo ja puolukkaturvekangas Keskikarkea tai karkea kangasmaa 02 - Nuori kasvatusmetsikkö Aina	<b>Yhteensä</b>	15	17	69	0	47	9.2	9.5	2600	13.4	11.9	
			Mänty	15	15	60	0	40	9.0	9.2	2400	12.0	11.0	
			Rauduskoiv	15	2	8	0	7	11.0	12.5	200	1.4	0.9	
		<b>Lisätiedot</b> Puustokaistale tien vierellä												
2	1,6	PETÄJIKKÖ 927-416-3-254 Metsämaa Kuivahko kangas, vastaava suo ja puolukkaturvekangas Keskikarkea tai karkea kangasmaa 02 - Nuori kasvatusmetsikkö Aina	<b>Yhteensä</b>	15	132	81	0	67	10.4	9.0	2500	16.8	12.7	Ensiharvennus 2030, Ennakkoraivaus 2029
			Mänty	15	119	73	0	60	10.5	8.8	2200	15.2	11.7	
			Rauduskoiv	15	13	8	0	6	9.7	10.7	300	1.6	1.0	
733	0,8	PEURANRINNE 927-448-2-192 Metsämaa Kuivahko kangas, vastaava suo ja puolukkaturvekangas Kivinen keskikarkea tai karkea kangasmaa  02 - Nuori kasvatusmetsikkö Kesä	<b>Yhteensä</b>	24	68	85	1	74	12.0	10.9	1800	15.8	8.0	Ensiharvennus 2030, Ennakkoraivaus 2029
			Mänty	24	26	33	0	30	12.5	10.5	600	6.1	3.6	
			Kuusi	24	15	19	1	16	12.0	9.8	400	3.8	1.8	
			Rauduskoiv	24	26	33	0	29	11.5	12.0	800	5.9	2.6	
		<b>Lisätiedot</b> TH TEHTY 2019												
592	0,7	POHJARINNE 927-427-1-422 Metsämaa Tuore kangas, vastaava suo ja mustikkaturvekangas Keskikarkea tai karkea kangasmaa 04 - Uudistuskypsä metsikkö Aina	<b>Yhteensä</b>	80	85	118	87	30	30.5	23.5	170	11.0	1.9	Pienpuuston hoito 2025
			Mänty	80	85	118	87	30	30.5	23.5	170	11.0	1.9	
		<b>Erityispiirteet</b> Katajia, Merkitystä lähimmäisessä												

Kuvio	Pinta-ala, ha	Kiinteistön nimi ja tunnus, pääryhmä, kasvupaikka, maalaji, kehitysluokka, saavutettavuus ja metsikön laatu	Puustotiedot											Toimenpidesuunnitelmat kuviolla
			puulaji	ikä, v	tilavuus m <sup>3</sup> /kuvio	m <sup>3</sup> /ha	tukkia, m <sup>3</sup> /ha	kuitua, m <sup>3</sup> /ha	läpimitta, cm	pituus, m	runkoluku, kpl/ha	ppa, m <sup>2</sup> /ha	kasvu m <sup>3</sup> /ha/v	
593	1,1	POHJARINNE 927-427-1-422 Metsämaa Tuore kangas, vastaava suo ja mustikkaturvekangas Kivinen keskikarkea tai karkea kangasmaa  T2 - Taimikko yli 1,3 m Kesä Kehityskelpoinen: tyydyttävä: ylitiheä, hoitamaton	<b>Yhteensä</b>	<b>54</b>	<b>63</b>	<b>60</b>	<b>0</b>	<b>54</b>	<b>18.8</b>	<b>16.7</b>	<b>3886</b>	<b>6.3</b>	<b>4.1</b>	Pienpuuston hoito 2025, Pienpuuston hoito 2025
			Rauduskoiv	10	2	2	0	1	8.0	6.0	200	0.7	0.4	
			Pihlaja	8	5	5	0	0	3.0	4.2	3600	1.6	2.4	
			Mänty	80	28	26	0	26	26.0	23.2	46	2.0	0.7	
			Rauduskoiv	80	28	26	0	26	28.0	24.0	40	2.0	0.6	
594	1,2	POHJARINNE 927-427-1-422 Metsämaa Lehtomainen kangas, vastaava suo ja ruohoturvekangas Keskikarkea tai karkea kangasmaa 02 - Nuori kasvatusmetsikkö Aina	<b>Yhteensä</b>	<b>17</b>	<b>81</b>	<b>66</b>	<b>1</b>	<b>57</b>	<b>11.9</b>	<b>10.7</b>	<b>1580</b>	<b>12.8</b>	<b>11.4</b>	Pienpuuston hoito 2025
			Kuusi	15	14	11	0	9	11.3	8.7	300	2.5	2.9	
			Pihlaja	10	13	11	0	7	8.6	7.9	700	2.8	2.4	
			Rauduskoiv	20	54	44	1	41	13.4	12.4	580	7.5	6.1	
		<b>Lisätiedot</b> Tammia ja vaahteroita, Lehtokuusama, taikinamarja												
595	0,5	POHJARINNE 927-427-1-422 Metsämaa Lehtomainen kangas, vastaava suo ja ruohoturvekangas Keskikarkea tai karkea kangasmaa T1 - Taimikko alle 1,3 m Kesä	<b>Yhteensä</b>	<b>16</b>	<b>12</b>	<b>23</b>	<b>0</b>	<b>16</b>	<b>9.9</b>	<b>8.7</b>	<b>1400</b>	<b>5.4</b>	<b>6.5</b>	Pienpuuston hoito 2025
			Tammi	10	1	2	0	0	5.0	5.5	400	0.5	0.8	
			Vaahtera	10	3	5	0	2	7.0	6.0	600	1.6	2.0	
			Raita	20	8	16	0	15	12.0	10.5	400	3.3	3.7	
596	0,8	POHJARINNE 927-427-1-422 Metsämaa Tuore kangas, vastaava suo ja mustikkaturvekangas Multamaa 04 - Uudistus kypsä metsikkö Talvi Kehityskelpoinen: tyydyttävä: ylitiheä, hoitamaton	<b>Yhteensä</b>	<b>54</b>	<b>129</b>	<b>154</b>	<b>37</b>	<b>110</b>	<b>20.1</b>	<b>18.8</b>	<b>2269</b>	<b>18.0</b>	<b>4.7</b>	
			Haapa	10	4	5	0	1	6.0	5.5	800	1.5	0.7	
			Pihlaja	10	1	1	0	0	3.0	4.5	1000	0.5	0.6	
			Hieskoivu	60	124	148	37	110	22.0	20.5	469	16.0	3.4	
		<b>Erityispiirteet</b> Rantametsä  <b>Lisätiedot</b> Joenrannan tiheikköä												

Kuvio	Pinta-ala, ha	Kiinteistön nimi ja tunnus, pääryhmä, kasvupaikka, maalaji, kehitysluokka, saavutettavuus ja metsikön laatu	Puustotiedot										Toimenpidesuunnitelmat kuviolla	
			puulaji	ikä, v	tilavuus m <sup>3</sup> /kuvio	m <sup>3</sup> /ha	tukkia, m <sup>3</sup> /ha	kuitua, m <sup>3</sup> /ha	läpimitta, cm	pituus, m	runkoluku, kpl/ha	ppa, m <sup>2</sup> /ha		kasvu m <sup>3</sup> /ha/v
597	0,1	POHJARINNE 927-427-1-422 Metsämaa Tuore kangas, vastaava suo ja mustikkaturvekangas Keskikarkea tai karkea kangasmaa 04 - Uudistuskypsä metsikkö Kesä	<b>Yhteensä</b>	<b>78</b>	<b>25</b>	<b>204</b>	<b>169</b>	<b>34</b>	<b>31.6</b>	<b>25.4</b>	<b>281</b>	<b>18.0</b>	<b>3.4</b>	
			Kuusi	80	23	193	166	26	32.0	25.5	255	17.0	3.2	
			Hieskoivu	50	1	11	3	8	25.0	24.0	26	1.0	0.2	
<b>Lisätiedot</b> Tammentaimia														
284	0,1	PUTKINOTKO II 927-406-4-138 Muu metsätalousmaa											Erikoishakkuu 2022	
285	0,2	PUTKINOTKO II 927-406-4-138 Muu maa												
126	0,6	RANTAPELTO 927-401-2-790 Metsämaa Tuore kangas, vastaava suo ja mustikkaturvekangas Karkea lajittunut maalaji 04 - Uudistuskypsä metsikkö Kesä	<b>Yhteensä</b>	<b>94</b>	<b>156</b>	<b>249</b>	<b>185</b>	<b>62</b>	<b>31.6</b>	<b>25.7</b>	<b>307</b>	<b>21.0</b>	<b>2.0</b>	Pienpuuston hoito 2025
			Mänty	95	112	177	141	36	33.7	26.0	184	15.0	1.3	
			Kuusi	90	23	37	30	7	27.2	25.2	57	3.0	0.6	
			Rauduskoiv	90	22	34	15	19	25.3	25.0	66	3.0	0.1	
<b>Lisätiedot</b> Maisemametsä mäntyjä ei hakata.														
141	1,3	RANTAPELTO 927-401-2-790 Metsämaa Tuore kangas, vastaava suo ja mustikkaturvekangas Keskikarkea tai karkea kangasmaa 04 - Uudistuskypsä metsikkö Talvi	<b>Yhteensä</b>	<b>85</b>	<b>334</b>	<b>250</b>	<b>140</b>	<b>108</b>	<b>29.0</b>	<b>21.6</b>	<b>455</b>	<b>26.0</b>	<b>2.0</b>	
			Mänty	100	68	51	40	11	31.2	18.0	90	6.0	0.9	
			Kuusi	110	13	10	9	1	35.1	22.5	10	1.0	0.0	
			Rauduskoiv	85	222	166	88	77	29.0	23.7	273	16.0	0.7	
			Tammi	50	31	23	2	20	22.7	17.3	82	3.0	0.4	
<b>Lisätiedot</b> Puistoalue . Vain kuuset hakataan pois., METSO-kartoitus 2010: II-luokka.														



Kuvio	Pinta-ala, ha	Kiinteistön nimi ja tunnus, pääryhmä, kasvupaikka, maalaji, kehitysluokka, saavutettavuus ja metsikön laatu	Puustotiedot											Toimenpide-suunnitelmat kuviolla
			puulaji	ikä, v	tilavuus m <sup>3</sup> /kuvio	m <sup>3</sup> /ha	tukkia, m <sup>3</sup> /ha	kuitua, m <sup>3</sup> /ha	läpimitta, cm	pituus, m	runkoluku, kpl/ha	ppa, m <sup>2</sup> /ha	kasvu m <sup>3</sup> /ha/v	
824	0,4	Ridalinmetsä 927-436-1-338 Metsämaa Tuore kangas, vastaava suo ja mustikkaturvekangas Keskikarkea tai karkea kangasmaa 03 - Varttunut kasvatusmetsikkö Talvi ja kuiva kesä Kehityskelpoinen: tyydyttävä: ylitiheä, hoitamaton	<b>Yhteensä</b>	<b>40</b>	<b>87</b>	<b>213</b>	<b>27</b>	<b>180</b>	<b>17.4</b>	<b>18.1</b>	<b>1203</b>	<b>24.1</b>	<b>8.0</b>	
			Kuusi	23	25	60	2	55	14.9	15.8	456	7.3	3.7	
			Mänty	48	22	54	20	33	22.3	20.0	163	5.6	1.6	
			Hieskoivu	48	41	100	5	92	16.5	18.7	584	11.2	2.7	
		<b>Lisätiedot</b> Paikoin hyvin tiheää. Tien suojametsä. Itäreunassa kosteikkoa.												
825	0,1	Ridalinmetsä 927-436-1-338 Metsämaa Lehtomainen kangas, vastaava suo ja ruohoturvekangas Keskikarkea tai karkea kangasmaa T2 - Taimikko yli 1,3 m Talvi ja kuiva kesä Kehityskelpoinen: tyydyttävä: aukkoinen, harva, vähäpuustoinen	<b>Yhteensä</b>	<b>21</b>	<b>4</b>	<b>38</b>	<b>0</b>	<b>21</b>	<b>8.2</b>	<b>8.0</b>	<b>2361</b>	<b>9.2</b>	<b>9.0</b>	
			Rauduskoiv	21	2	16	0	8	7.7	7.8	1179	4.1	4.1	
			Tervaleppä	21	2	22	0	13	8.6	8.2	1182	5.1	4.9	
		<b>Lisätiedot</b> Tienvierusmetsä. Aukkoista, pajusukkoa.												
830	0,5	Ridalinmetsä 927-436-1-338 Metsämaa Lehtomainen kangas, vastaava suo ja ruohoturvekangas Keskikarkea tai karkea kangasmaa 04 - Uudistuskypsä metsikkö Kesä	<b>Yhteensä</b>	<b>80</b>	<b>161</b>	<b>335</b>	<b>178</b>	<b>155</b>	<b>35.3</b>	<b>25.8</b>	<b>492</b>	<b>30.6</b>	<b>3.3</b>	Paimintahakkuu 2025
			Mänty	83	3	6	5	2	35.6	28.3	5	0.5	0.1	
			Kuusi	83	59	123	107	16	32.1	25.4	153	10.6	2.3	
			Rauduskoiv	78	23	49	2	45	16.3	24.5	211	4.0	0.3	
			Haapa	78	75	157	65	92	42.3	26.3	123	15.5	0.6	
		<b>Erityispiirteet</b> Lahopuuta: Laho maapuu <b>Lisätiedot</b> Pohjoisosa kuusivaltaista												
831	0,3	Ridalinmetsä 927-436-1-338 Metsämaa Tuore kangas, vastaava suo ja mustikkaturvekangas Keskikarkea tai karkea kangasmaa 04 - Uudistuskypsä metsikkö Kesä	<b>Yhteensä</b>	<b>66</b>	<b>82</b>	<b>233</b>	<b>112</b>	<b>120</b>	<b>29.0</b>	<b>25.4</b>	<b>368</b>	<b>20.5</b>	<b>2.2</b>	
			Mänty	81	5	16	12	3	31.3	23.2	19	1.4	0.2	
			Kuusi	51	9	26	16	10	23.3	21.1	69	2.5	0.6	
			Rauduskoiv	81	34	99	54	44	32.4	25.6	122	9.0	0.4	
			Haapa	51	33	94	30	63	26.4	26.9	158	7.6	1.0	

Kuvio	Pinta-ala, ha	Kiinteistön nimi ja tunnus, pääryhmä, kasvupaikka, maalaji, kehitysluokka, saavutettavuus ja metsikön laatu	Puustotiedot											Toimenpidesuunnitelmat kuviolla
			puulaji	ikä, v	tilavuus m <sup>3</sup> /kuvio	m <sup>3</sup> /ha	tukkia, m <sup>3</sup> /ha	kuitua, m <sup>3</sup> /ha	läpimitta, cm	pituus, m	runkoluku, kpl/ha	ppa, m <sup>2</sup> /ha	kasvu m <sup>3</sup> /ha/v	
839	3,1	Ridalinmetsä 927-436-1-338 Metsämaa Lehtomainen kangas, vastaava suo ja ruohoturvekangas Keskikarkea tai karkea kangasmaa 02 - Nuori kasvatusmetsikkö Kesä	<b>Yhteensä</b>	<b>16</b>	<b>431</b>	<b>138</b>	<b>2</b>	<b>127</b>	<b>13.5</b>	<b>16.1</b>	<b>1577</b>	<b>18.0</b>	<b>13.8</b>	Ensiharvennus 2026, Ennakkoraivaus 2025
			Kuusi	16	13	4	0	4	10.8	10.8	97	0.7	0.6	
			Rauduskoiv	16	417	134	2	123	13.6	16.3	1480	17.3	13.2	
<b>Lisätiedot</b> Taimikonhoito tehty 2020														
841	1,4	Ridalinmetsä 927-436-1-338 Metsämaa Kuivahko kangas, vastaava suo ja puolukkaturvekangas Kivinen keskikarkea tai karkea kangasmaa 04 - Uudistuskypsä metsikkö Aina	<b>Yhteensä</b>	<b>78</b>	<b>283</b>	<b>208</b>	<b>123</b>	<b>84</b>	<b>25.3</b>	<b>20.3</b>	<b>491</b>	<b>21.7</b>	<b>2.9</b>	
			Mänty	81	244	179	111	67	25.7	20.3	408	18.7	2.5	
			Kuusi	81	12	9	4	5	20.4	17.6	34	1.0	0.1	
			Rauduskoiv	51	28	20	8	12	24.0	22.0	49	2.0	0.3	
<b>Erityispiirteet</b> Katajia, Kallioalueita-Muu arvokas elinympäristö														
841.1	0,5	Ridalinmetsä 927-436-1-338 Metsämaa Lehtomainen kangas, vastaava suo ja ruohoturvekangas Keskikarkea tai karkea kangasmaa 04 - Uudistuskypsä metsikkö Kesä	<b>Yhteensä</b>	<b>69</b>	<b>123</b>	<b>237</b>	<b>158</b>	<b>78</b>	<b>28.7</b>	<b>25.2</b>	<b>366</b>	<b>20.2</b>	<b>4.7</b>	
			Haapa	51	17	32	13	19	28.1	27.7	45	2.5	0.5	
			Kuusi	71	79	152	117	34	28.5	24.3	248	13.2	3.6	
			Rauduskoiv	71	28	53	28	25	29.5	26.5	73	4.5	0.6	
<b>Erityispiirteet</b> Lahopuuta: Laho maapuu, Pähkinäpensaslehto-Luonnonsuojelulain luontotyyppi														
<b>Lisätiedot</b> Kuviolla suojeltavia pähkinäpensaita.														
842	0,4	Ridalinmetsä 927-436-1-338 Metsämaa Tuore kangas, vastaava suo ja mustikkaturvekangas Turvemaa 04 - Uudistuskypsä metsikkö Talvi	<b>Yhteensä</b>	<b>71</b>	<b>132</b>	<b>304</b>	<b>155</b>	<b>146</b>	<b>24.5</b>	<b>23.5</b>	<b>665</b>	<b>27.1</b>	<b>1.3</b>	
			Mänty	71	10	23	14	9	27.7	24.7	35	2.0	0.1	
			Kuusi	71	80	185	109	74	23.3	23.2	438	16.1	1.0	
			Hieskoivu	71	42	96	32	63	25.9	23.7	192	9.0	0.2	
<b>Erityispiirteet</b> Korpi-Muu arvokas elinympäristö														

Kuvio	Pinta-ala, ha	Kiinteistön nimi ja tunnus, pääryhmä, kasvupaikka, maalaji, kehitysluokka, saavutettavuus ja metsikön laatu	Puustotiedot											Toimenpidesuunnitelmat kuviolla
			puulaji	ikä, v	tilavuus m <sup>3</sup> /kuvio	m <sup>3</sup> /ha	tukkia, m <sup>3</sup> /ha	kuitua, m <sup>3</sup> /ha	läpimitta, cm	pituus, m	runkoluku, kpl/ha	ppa, m <sup>2</sup> /ha	kasvu m <sup>3</sup> /ha/v	
843	0,5	Ridalinmetsä 927-436-1-338 Metsämaa Tuore kangas, vastaava suo ja mustikkaturvekangas Kivinen keskikarkea tai karkea kangasmaa  04 - Uudistuskypsä metsikkö Kesä Tyydyttävä	<b>Yhteensä</b>	<b>81</b>	<b>131</b>	<b>271</b>	<b>221</b>	<b>48</b>	<b>29.3</b>	<b>23.1</b>	<b>449</b>	<b>25.3</b>	<b>4.5</b>	
			Kuusi	81	131	271	221	48	29.3	23.1	449	25.3	4.5	
		<b>Lisätiedot</b> Muutamia pystykuivia kuusia												
844	0,6	Ridalinmetsä 927-436-1-338 Metsämaa Tuore kangas, vastaava suo ja mustikkaturvekangas Kivinen keskikarkea tai karkea kangasmaa  02 - Nuori kasvatusmetsikkö Kesä Kehityskelpoinen: tyydyttävä; ylitieheä, hoitamaton	<b>Yhteensä</b>	<b>20</b>	<b>86</b>	<b>155</b>	<b>3</b>	<b>137</b>	<b>13.8</b>	<b>14.5</b>	<b>2219</b>	<b>22.1</b>	<b>11.1</b>	
			Kuusi	16	14	26	0	20	10.6	9.1	795	5.3	2.9	
			Rauduskoiv	21	44	80	3	71	14.6	16.2	940	10.4	5.1	
			Haapa	21	27	49	0	47	15.0	16.2	484	6.4	3.1	
		<b>Lisätiedot</b> Antaa kehittyä kohti luonnontilaista lehtipuuvaltaista metsää												
845	1,2	Ridalinmetsä 927-436-1-338 Metsämaa Lehtomainen kangas, vastaava suo ja ruohoturvekangas Keskikarkea tai karkea kangasmaa 02 - Nuori kasvatusmetsikkö Kesä	<b>Yhteensä</b>	<b>21</b>	<b>210</b>	<b>177</b>	<b>8</b>	<b>157</b>	<b>14.8</b>	<b>15.5</b>	<b>2187</b>	<b>24.1</b>	<b>14.6</b>	Ensiharvennus 2026, Ennakkoraivaus 2025
			Kuusi	11	1	1	0	0	6.3	5.7	97	0.2	0.2	
			Rauduskoiv	21	201	169	8	153	15.4	16.1	1479	22.3	13.4	
			Haapa	16	5	5	0	3	9.2	9.8	177	0.9	0.5	
			Pihlaja	16	3	2	0	0	4.9	6.6	434	0.7	0.5	
846	0,5	Ridalinmetsä 927-436-1-338 Metsämaa Lehtomainen kangas, vastaava suo ja ruohoturvekangas Keskikarkea tai karkea kangasmaa 03 - Varttunut kasvatusmetsikkö Kesä	<b>Yhteensä</b>	<b>46</b>	<b>112</b>	<b>239</b>	<b>88</b>	<b>138</b>	<b>18.7</b>	<b>16.8</b>	<b>2140</b>	<b>29.1</b>	<b>12.8</b>	
			Kuusi	16	7	15	0	6	7.7	6.1	1186	4.2	1.9	
			Kuusi	51	83	177	87	87	21.9	18.5	651	19.7	8.8	
			Hieskoivu	51	22	48	1	45	15.5	19.1	303	5.2	2.1	
		<b>Erityispiirteet</b> Lahopuuta: Pystypuuna												

Kuvio	Pinta-ala, ha	Kiinteistön nimi ja tunnus, pääryhmä, kasvupaikka, maalaji, kehitysluokka, saavutettavuus ja metsikön laatu	Puustotiedot											Toimenpide-suunnitelmat kuviolla
			puulaji	ikä, v	tilavuus m <sup>3</sup> /kuvio	m <sup>3</sup> /ha	tukkia, m <sup>3</sup> /ha	kuitua, m <sup>3</sup> /ha	läpimitta, cm	pituus, m	runkoluku, kpl/ha	ppa, m <sup>2</sup> /ha	kasvu m <sup>3</sup> /ha/v	
846.1	10,6	Ridalinmetsä 927-436-1-338 Metsämaa Lehtomainen kangas, vastaava suo ja ruohoturvekangas Keskikarkea tai karkea kangasmaa 02 - Nuori kasvatusmetsikkö Kesä	<b>Yhteensä</b>	<b>14</b>	<b>367</b>	<b>35</b>	<b>0</b>	<b>26</b>	<b>9.5</b>	<b>9.4</b>	<b>1516</b>	<b>7.5</b>	<b>7.9</b>	Ensiharvennus 2034, Ennakkoraivaus 2033
			Kuusi	14	21	2	0	1	8.0	6.8	131	0.5	0.6	
			Rauduskoiv	14	346	33	0	25	9.6	9.6	1385	7.0	7.3	
		<b>Lisätiedot</b> Taimikonhoito tehty 2020												
847	4,7	Ridalinmetsä 927-436-1-338 Metsämaa Tuore kangas, vastaava suo ja mustikkaturvekangas Keskikarkea tai karkea kangasmaa 04 - Uudistuskypsä metsikkö Kesä	<b>Yhteensä</b>	<b>75</b>	<b>892</b>	<b>190</b>	<b>125</b>	<b>63</b>	<b>28.6</b>	<b>22.2</b>	<b>345</b>	<b>18.9</b>	<b>3.2</b>	Poimintahakkuu 2028
			Kuusi	76	562	119	94	24	28.4	21.8	226	11.9	2.5	
			Rauduskoiv	76	174	37	19	18	28.1	22.8	66	3.7	0.3	
			Haapa	71	156	33	11	22	29.6	23.0	53	3.3	0.4	
		<b>Erityispiirteet</b> Merkitystä lähimaisemassa												
848	2,1	Ridalinmetsä 927-436-1-338 Metsämaa Lehtomainen kangas, vastaava suo ja ruohoturvekangas Keskikarkea tai karkea kangasmaa 02 - Nuori kasvatusmetsikkö Aina	<b>Yhteensä</b>	<b>18</b>	<b>121</b>	<b>58</b>	<b>0</b>	<b>41</b>	<b>9.2</b>	<b>10.3</b>	<b>3138</b>	<b>11.4</b>	<b>10.5</b>	Pienpuuston hoito 2026
			Rauduskoiv	21	102	49	0	41	10.6	11.9	1327	8.5	7.7	
			Harmaalepp	11	20	9	0	0	4.9	5.7	1811	2.9	2.8	
849	1,5	Ridalinmetsä 927-436-1-338 Metsämaa Tuore kangas, vastaava suo ja mustikkaturvekangas Kivinen keskikarkea tai karkea kangasmaa  04 - Uudistuskypsä metsikkö Kesä	<b>Yhteensä</b>	<b>76</b>	<b>370</b>	<b>245</b>	<b>177</b>	<b>67</b>	<b>29.7</b>	<b>22.4</b>	<b>428</b>	<b>24.1</b>	<b>3.4</b>	
			Mänty	76	84	56	40	15	31.6	24.3	70	5.0	0.6	
			Kuusi	76	221	146	122	24	30.8	21.6	250	15.1	2.4	
			Rauduskoiv	76	65	43	15	28	23.0	23.2	108	4.0	0.4	
		<b>Erityispiirteet</b> Merkitystä lähimaisemassa												

Kuvio	Pinta-ala, ha	Kiinteistön nimi ja tunnus, pääryhmä, kasvupaikka, maalaji, kehitysluokka, saavutettavuus ja metsikön laatu	Puustotiedot											Toimenpidesuunnitelmat kuviolla
			puulaji	ikä, v	tilavuus m <sup>3</sup> /kuvio	m <sup>3</sup> /ha	tukkia, m <sup>3</sup> /ha	kuitua, m <sup>3</sup> /ha	läpimitta, cm	pituus, m	runkoluku, kpl/ha	ppa, m <sup>2</sup> /ha	kasvu m <sup>3</sup> /ha/v	
849.1	3,1	Ridalinmetsä 927-436-1-338 Metsämaa Lehtomainen kangas, vastaava suo ja ruohoturvekangas Keskikarkea tai karkea kangasmaa 02 - Nuori kasvatusmetsikkö Kesä	<b>Yhteensä</b>	14	96	31	0	22	8.9	10.0	1453	6.3	7.0	Ensiharvennus 2034, Ennakkoraivaus 2033
			Rauduskoiv	14	96	31	0	22	8.9	10.0	1453	6.3	7.0	
<b>Lisätiedot</b> Taimikonhoito tehty 2020														
850	0,1	Ridalinmetsä 927-436-1-338 Muu metsätalousmaa  Ei määritelty												
<b>Lisätiedot</b> Puita tonttien reunalla														
851	3,3	Ridalinmetsä 927-436-1-338 Metsämaa Tuore kangas, vastaava suo ja mustikkaturvekangas Keskikarkea tai karkea kangasmaa T2 - Taimikko yli 1,3 m Talvi ja kuiva kesä	<b>Yhteensä</b>	11	91	28	0	19	8.7	8.5	1583	6.5	7.4	
			Rauduskoiv	11	91	28	0	19	8.7	8.5	1583	6.5	7.4	
852	0,2	Ridalinmetsä 927-436-1-338 Metsämaa Tuore kangas, vastaava suo ja mustikkaturvekangas Turvemaa 03 - Varttunut kasvatusmetsikkö Talvi	<b>Yhteensä</b>	41	33	203	48	151	20.0	20.3	755	20.0	1.8	
			Kuusi	41	16	94	40	52	21.3	19.2	339	10.0	0.8	
			Hieskoivu	41	8	49	6	43	19.1	20.8	198	5.0	0.5	
			Harmaalepp	41	10	60	2	56	18.2	21.9	218	5.0	0.5	
<b>Erityispiirteet</b> Pienialainen suo-Metsälain tärkeä elinympäristö														
853	5,8	Ridalinmetsä 927-436-1-338 Metsämaa Tuore kangas, vastaava suo ja mustikkaturvekangas Keskikarkea tai karkea kangasmaa T1 - Taimikko alle 1,3 m Kesä	<b>Yhteensä</b>	4	0	0	0	0	0.0	0.8	1600	0.0	0.0	Taimikon varhaisperkaus 2025
			Kuusi	4	0	0	0	0	0.0	0.8	1600	0.0	0.0	

Kuvio	Pinta-ala, ha	Kiinteistön nimi ja tunnus, pääryhmä, kasvupaikka, maalaji, kehitysluokka, saavutettavuus ja metsikön laatu	Puustotiedot											Toimenpide-suunnitelmat kuviolla
			puulaji	ikä, v	tilavuus m <sup>3</sup> /kuvio	m <sup>3</sup> /ha	tukkia, m <sup>3</sup> /ha	kuitua, m <sup>3</sup> /ha	läpimitta, cm	pituus, m	runkoluku, kpl/ha	ppa, m <sup>2</sup> /ha	kasvu m <sup>3</sup> /ha/v	
1	0,3	RIITAPERÄ 927-406-4-133 Metsämaa Lehtomainen kangas, vastaava suo ja ruohoturvekangas Hienojakoinen kangasmaa 04 - Uudistuskypsä metsikkö Talvi ja kuiva kesä	<b>Yhteensä</b>	<b>80</b>	<b>122</b>	<b>411</b>	<b>302</b>	<b>107</b>	<b>32.9</b>	<b>27.5</b>	<b>471</b>	<b>34.0</b>	<b>0.0</b>	Avohakkuu 2025, Uudistusalan raivaus 2025, Tammen istutus 2026, Laikkumätästys 2026, Rauduskoivun istutus 2026, Mekaaninen heinäntorjunta 2027, Taimikonharvennus 2031
			Kuusi	82	76	257	218	38	31.0	26.8	325	21.0	0.0	
			Rauduskoiv	77	45	154	84	69	36.0	28.5	146	13.0	0.0	
		<b>Erityispiirteet</b> Lahopuuta: Laho maapuu												
2	0,4	RIITAPERÄ 927-406-4-133 Metsämaa Lehtomainen kangas, vastaava suo ja ruohoturvekangas Keskikarkea tai karkea kangasmaa 04 - Uudistuskypsä metsikkö Kesä	<b>Yhteensä</b>	<b>100</b>	<b>138</b>	<b>361</b>	<b>333</b>	<b>27</b>	<b>36.0</b>	<b>28.2</b>	<b>321</b>	<b>29.0</b>	<b>0.0</b>	Avohakkuu 2025, Uudistusalan raivaus 2025, Rauduskoivun istutus 2026, Laikkumätästys 2026, Taimikonharvennus 2031
			Kuusi	100	138	361	333	27	36.0	28.2	321	29.0	0.0	
		<b>Erityispiirteet</b> Metsälehmäksiä												
3	0,4	RIITAPERÄ 927-406-4-133 Metsämaa Lehtomainen kangas, vastaava suo ja ruohoturvekangas Hienojakoinen kangasmaa 03 - Varttunut kasvatusmetsikkö Kesä Kehityskelpoinen: tyydyttävä: ylitiheä, hoitamaton	<b>Yhteensä</b>	<b>34</b>	<b>88</b>	<b>244</b>	<b>51</b>	<b>187</b>	<b>18.5</b>	<b>17.6</b>	<b>1233</b>	<b>29.0</b>	<b>14.3</b>	Harvennus 2025
			Kuusi	34	52	143	38	102	18.0	15.5	855	19.0	9.3	
			Haapa	35	36	100	13	85	19.4	21.5	378	10.0	5.0	

Kuvio	Pinta-ala, ha	Kiinteistön nimi ja tunnus, pääryhmä, kasvupaikka, maalaji, kehitysluokka, saavutettavuus ja metsikön laatu	Puustotiedot											Toimenpide-suunnitelmat kuviolla
			puulaji	ikä, v	tilavuus m³/kuvio	m³/ha	tukkia, m³/ha	kuitua, m³/ha	läpimitta, cm	pituus, m	runkoluku, kpl/ha	ppa, m²/ha	kasvu m³/ha/v	
64	0,5	RINNE 927-421-1-377 Metsämaa Kuivahko kangas, vastaava suo ja puolukkaturvekangas Keskikarkea tai karkea kangasmaa E1 - Eri-ikäisrakenteinen metsikkö Aina	<b>Yhteensä</b>	<b>49</b>	<b>50</b>	<b>98</b>	<b>42</b>	<b>43</b>	<b>18.1</b>	<b>13.4</b>	<b>1619</b>	<b>14.8</b>	<b>8.0</b>	
			Mänty	19	23	45	0	33	10.0	8.2	1555	9.8	6.7	
			Mänty	109	27	53	42	11	34.0	23.5	64	5.0	1.3	
		<b>Lisätiedot</b> Puistoalue.Melusuoja.												
65	1,1	RINNE 927-421-1-377 Metsämaa Kuivahko kangas, vastaava suo ja puolukkaturvekangas Keskikarkea tai karkea kangasmaa 04 - Uudistuskypä metsikkö Aina	<b>Yhteensä</b>	<b>99</b>	<b>314</b>	<b>299</b>	<b>220</b>	<b>77</b>	<b>29.0</b>	<b>23.3</b>	<b>473</b>	<b>28.0</b>	<b>3.3</b>	
			Mänty	99	314	299	220	77	29.0	23.3	473	28.0	3.3	
		<b>Erityispiirteet</b> Merkitystä lähimmäisessä <b>Lisätiedot</b> Maisemametsä ,ei hakata.												
210	0,7	RINNEMETSÄ 927-454-1-136 Metsämaa Lehtomainen kangas, vastaava suo ja ruohoturvekangas Keskikarkea tai karkea kangasmaa 03 - Varttunut kasvatusmetsikkö Kesä	<b>Yhteensä</b>	<b>34</b>	<b>179</b>	<b>266</b>	<b>31</b>	<b>228</b>	<b>17.5</b>	<b>20.8</b>	<b>1233</b>	<b>27.0</b>	<b>11.9</b>	Harvennus 2026, Ennakkoraivaus 2025
			Kuusi	29	5	7	1	6	17.0	14.5	53	1.0	0.6	
			Rauduskoiv	34	174	259	30	222	17.5	21.0	1180	26.0	11.3	
211	0,4	RINNEMETSÄ 927-454-1-136 Metsämaa Lehtomainen kangas, vastaava suo ja ruohoturvekangas Keskikarkea tai karkea kangasmaa 03 - Varttunut kasvatusmetsikkö Talvi ja kuiva kesä	<b>Yhteensä</b>	<b>29</b>	<b>106</b>	<b>243</b>	<b>23</b>	<b>214</b>	<b>17.0</b>	<b>21.2</b>	<b>1164</b>	<b>24.0</b>	<b>12.1</b>	Harvennus 2026, Ennakkoraivaus 2025
			Kuusi	29	3	7	1	6	16.0	14.2	58	1.0	0.6	
			Rauduskoiv	29	103	236	22	207	17.0	21.5	1106	23.0	11.5	
212	0,6	RINNEMETSÄ 927-454-1-136 Metsämaa Lehtomainen kangas, vastaava suo ja ruohoturvekangas Turvemaa 02 - Nuori kasvatusmetsikkö Talvi	<b>Yhteensä</b>	<b>19</b>	<b>47</b>	<b>75</b>	<b>10</b>	<b>45</b>	<b>10.8</b>	<b>10.9</b>	<b>3659</b>	<b>14.3</b>	<b>9.9</b>	
			Hieskoivu	14	12	20	0	12	8.0	8.5	1400	4.6	3.2	
			Harmaalepp	14	22	35	0	24	9.0	9.5	2200	7.7	4.7	
			Kuusi	50	12	20	10	9	24.0	21.5	59	2.0	2.0	

Kuvio	Pinta-ala, ha	Kiinteistön nimi ja tunnus, pääryhmä, kasvupaikka, maalaji, kehitysluokka, saavutettavuus ja metsikön laatu	Puustotiedot											Toimenpidesuunnitelmat kuviolla
			puulaji	ikä, v	tilavuus m <sup>3</sup> /kuvio	tukkia, m <sup>3</sup> /ha	kuitua, m <sup>3</sup> /ha	läpimitta, cm	pituus, m	runkoluku, kpl/ha	ppa, m <sup>2</sup> /ha	kasvu m <sup>3</sup> /ha/v		
213	3,0	RINNEMETSÄ 927-454-1-136 Metsämaa Lehtomainen kangas, vastaava suo ja ruohoturvekangas Turvema 04 - Uudistus kypsä metsikkö Talvi	<b>Yhteensä</b>	<b>59</b>	<b>917</b>	<b>305</b>	<b>91</b>	<b>207</b>	<b>23.7</b>	<b>21.9</b>	<b>1272</b>	<b>31.3</b>	<b>3.2</b>	Harvennus 2026, Ennakkoraivaus 2025
			Hieskoivu	20	208	69	0	63	14.0	18.0	800	8.3	1.3	
			Kuusi	50	128	43	24	18	24.0	19.0	144	5.0	0.8	
			Hieskoivu	79	548	182	65	116	28.0	24.5	311	17.0	1.1	
			Haapa	89	33	11	2	9	30.0	25.5	17	1.0	0.0	
214	0,6	RINNEMETSÄ 927-454-1-136 Metsämaa Tuore kangas, vastaava suo ja mustikkaturvekangas Kivinen keskikarkea tai karkea kangasmaa 04 - Uudistus kypsä metsikkö Talvi	<b>Yhteensä</b>	<b>60</b>	<b>203</b>	<b>318</b>	<b>170</b>	<b>143</b>	<b>22.6</b>	<b>20.0</b>	<b>1207</b>	<b>33.8</b>	<b>7.7</b>	Poimintahakkuu 2026, Ennakkoraivaus 2025
			Kuusi	20	29	45	3	40	14.0	11.5	600	7.8	2.9	
			Kuusi	74	132	207	145	60	25.0	22.0	478	20.0	3.9	
			Hieskoivu	64	42	66	22	43	26.0	24.5	129	6.0	0.9	
126.1	0,7	RINTEELÄ 927-401-2-398 Metsämaa Tuore kangas, vastaava suo ja mustikkaturvekangas Karkea lajittunut maalaji 03 - Varttunut kasvatusmetsikkö Kesä	<b>Yhteensä</b>	<b>31</b>	<b>119</b>	<b>180</b>	<b>23</b>	<b>153</b>	<b>17.9</b>	<b>18.3</b>	<b>951</b>	<b>20.7</b>	<b>8.4</b>	Harvennus 2028, Ennakkoraivaus 2027
			Mänty	31	44	67	4	61	16.1	16.3	457	8.3	3.4	
			Rauduskoiv	31	75	113	19	92	19.1	19.7	494	12.4	5.0	
128	0,4	RINTEELÄ 927-401-2-398 Metsämaa Kuivahko kangas, vastaava suo ja puolukaturvekangas Keskikarkea tai karkea kangasmaa 02 - Nuori kasvatusmetsikkö Kesä	<b>Yhteensä</b>	<b>25</b>	<b>81</b>	<b>198</b>	<b>17</b>	<b>174</b>	<b>16.0</b>	<b>13.5</b>	<b>1786</b>	<b>29.5</b>	<b>12.2</b>	
			Mänty	25	34	82	4	75	16.4	15.6	593	10.6	4.9	
			Kuusi	25	48	116	13	99	15.7	12.3	1193	18.9	7.3	
		<b>Lisätiedot</b> Puusto on melusuoja.												
361	0,2	SARKOJA 927-416-2-103 Metsämaa Kuivahko kangas, vastaava suo ja puolukaturvekangas Keskikarkea tai karkea kangasmaa 02 - Nuori kasvatusmetsikkö Aina	<b>Yhteensä</b>	<b>26</b>	<b>22</b>	<b>98</b>	<b>1</b>	<b>87</b>	<b>12.2</b>	<b>12.9</b>	<b>1600</b>	<b>15.1</b>	<b>9.6</b>	Ensiharvennus 2028
			Mänty	26	19	83	1	73	12.0	12.5	1400	12.9	8.7	
			Rauduskoiv	26	4	15	0	14	13.5	15.0	200	2.2	0.9	



Kuvio	Pinta-ala, ha	Kiinteistön nimi ja tunnus, pääryhmä, kasvupaikka, maalaji, kehitysluokka, saavutettavuus ja metsikön laatu	Puustotiedot											Toimenpidesuunnitelmat kuviolla
			puulaji	ikä, v	tilavuus m <sup>3</sup> /kuvio	m <sup>3</sup> /ha	tukkia, m <sup>3</sup> /ha	kuitua, m <sup>3</sup> /ha	läpimitta, cm	pituus, m	runkoluku, kpl/ha	ppa, m <sup>2</sup> /ha	kasvu m <sup>3</sup> /ha/v	
362	0,7	SARKOJA 927-416-2-103 Metsämaa Kuivahko kangas, vastaava suo ja puolukkaturvekangas Keskikarkea tai karkea kangasmaa 03 - Varttunut kasvatusmetsikkö Kesä	<b>Yhteensä</b>	<b>45</b>	<b>125</b>	<b>177</b>	<b>65</b>	<b>110</b>	<b>21.5</b>	<b>20.3</b>	<b>584</b>	<b>18.5</b>	<b>4.0</b>	
			Mänty	45	98	139	48	89	21.2	20.2	457	14.5	3.3	
			Kuusi	45	20	28	14	14	22.2	20.1	98	3.0	0.5	
			Rauduskoiv	45	7	10	3	7	23.5	22.5	29	1.0	0.2	
<b>Lisätiedot</b> Harvennus tehty 2021														
363	0,7	SARKOJA 927-416-2-103 Metsämaa Tuore kangas, vastaava suo ja mustikkaturvekangas Keskikarkea tai karkea kangasmaa 03 - Varttunut kasvatusmetsikkö Aina	<b>Yhteensä</b>	<b>50</b>	<b>130</b>	<b>196</b>	<b>115</b>	<b>79</b>	<b>24.4</b>	<b>21.7</b>	<b>504</b>	<b>19.5</b>	<b>4.7</b>	
			Mänty	55	10	15	8	7	25.7	21.3	34	1.5	0.3	
			Kuusi	50	99	149	94	54	24.2	21.4	395	15.0	3.6	
			Rauduskoiv	50	21	32	13	19	24.5	23.5	75	3.0	0.8	
<b>Lisätiedot</b> Harvennettu 2021														
364	0,9	SARKOJA 927-416-2-103 Metsämaa Tuore kangas, vastaava suo ja mustikkaturvekangas Keskikarkea tai karkea kangasmaa 03 - Varttunut kasvatusmetsikkö Aina	<b>Yhteensä</b>	<b>52</b>	<b>175</b>	<b>200</b>	<b>104</b>	<b>93</b>	<b>23.5</b>	<b>21.0</b>	<b>567</b>	<b>20.5</b>	<b>5.0</b>	
			Mänty	52	34	39	21	18	26.0	21.0	87	4.0	1.0	
			Kuusi	52	104	118	69	47	23.1	20.2	363	12.5	2.9	
			Rauduskoiv	50	38	43	14	29	22.4	23.4	117	4.0	1.1	
<b>Lisätiedot</b> Harvennettu 2021														
365	0,7	SARKOJA 927-416-2-103 Metsämaa Tuore kangas, vastaava suo ja mustikkaturvekangas Keskikarkea tai karkea kangasmaa 02 - Nuori kasvatusmetsikkö Talvi	<b>Yhteensä</b>	<b>15</b>	<b>29</b>	<b>40</b>	<b>0</b>	<b>31</b>	<b>9.9</b>	<b>11.4</b>	<b>1600</b>	<b>7.5</b>	<b>8.0</b>	
			Rauduskoiv	15	29	40	0	31	9.9	11.4	1600	7.5	8.0	
<b>Lisätiedot</b> TH TEHTY 2021														



Kuvio	Pinta-ala, ha	Kiinteistön nimi ja tunnus, pääryhmä, kasvupaikka, maalaji, kehitysluokka, saavutettavuus ja metsikön laatu	Puustotiedot											Toimenpidesuunnitelmat kuviolla
			puulaji	ikä, v	tilavuus m <sup>3</sup> /kuvio	m <sup>3</sup> /ha	tukkia, m <sup>3</sup> /ha	kuitua, m <sup>3</sup> /ha	läpimitta, cm	pituus, m	runkoluku, kpl/ha	ppa, m <sup>2</sup> /ha	kasvu m <sup>3</sup> /ha/v	
370	0,6	SARKOJA 927-416-2-103 Metsämaa Tuore kangas, vastaava suo ja mustikkaturvekangas Keskikarkea tai karkea kangasmaa 04 - Uudistuskypsä metsikkö Aina	<b>Yhteensä</b>	<b>62</b>	<b>122</b>	<b>190</b>	<b>121</b>	<b>68</b>	<b>27.1</b>	<b>21.7</b>	<b>373</b>	<b>19.0</b>	<b>3.9</b>	Harvennus 2028
			<b>Mänty</b>	62	122	190	121	68	27.1	21.7	373	19.0	3.9	
<b>Lisätiedot</b> Harvennettu 2021														
371	0,3	SARKOJA 927-416-2-103 Metsämaa Kuivahko kangas, vastaava suo ja puolukkaturvekangas Keskikarkea tai karkea kangasmaa 04 - Uudistuskypsä metsikkö Aina	<b>Yhteensä</b>	<b>90</b>	<b>49</b>	<b>183</b>	<b>144</b>	<b>39</b>	<b>32.0</b>	<b>23.8</b>	<b>239</b>	<b>17.0</b>	<b>2.3</b>	Harvennus 2028
			<b>Mänty</b>	90	49	183	144	39	32.0	23.8	239	17.0	2.3	
<b>Lisätiedot</b> Harvennettu 2021														
372	0,4	SARKOJA 927-416-2-103 Metsämaa Kuivahko kangas, vastaava suo ja puolukkaturvekangas Keskikarkea tai karkea kangasmaa 04 - Uudistuskypsä metsikkö Aina	<b>Yhteensä</b>	<b>71</b>	<b>143</b>	<b>332</b>	<b>216</b>	<b>105</b>	<b>25.0</b>	<b>21.5</b>	<b>1565</b>	<b>33.5</b>	<b>4.2</b>	Harvennus 2028
			<b>Kuusi</b>	15	12	28	0	19	9.5	7.8	1100	6.5	1.6	
			<b>Mänty</b>	84	117	271	198	72	28.5	24.7	417	24.0	2.6	
			<b>Rauduskoiv</b>	84	14	33	18	15	30.5	25.5	48	3.0	0.0	
373	1,0	SARKOJA 927-416-2-103 Metsämaa Kuivahko kangas, vastaava suo ja puolukkaturvekangas Keskikarkea tai karkea kangasmaa 04 - Uudistuskypsä metsikkö Aina	<b>Yhteensä</b>	<b>79</b>	<b>190</b>	<b>191</b>	<b>130</b>	<b>60</b>	<b>26.6</b>	<b>23.8</b>	<b>356</b>	<b>17.5</b>	<b>3.1</b>	Harvennus 2028
			<b>Mänty</b>	80	180	181	123	56	26.6	23.8	329	16.5	2.9	
			<b>Kuusi</b>	70	10	10	6	4	26.5	23.2	27	1.0	0.2	
<b>Lisätiedot</b> Harvennettu 2021														

Kuvio	Pinta-ala, ha	Kiinteistön nimi ja tunnus, pääryhmä, kasvupaikka, maalaji, kehitysluokka, saavutettavuus ja metsikön laatu	Puustotiedot											Toimenpidesuunnitelmat kuviolla
			puulaji	ikä, v	tilavuus m <sup>3</sup> /kuvio	m <sup>3</sup> /ha	tukkia, m <sup>3</sup> /ha	kuitua, m <sup>3</sup> /ha	läpimitta, cm	pituus, m	runkoluku, kpl/ha	ppa, m <sup>2</sup> /ha	kasvu m <sup>3</sup> /ha/v	
374	0,4	SARKOJA 927-416-2-103 Metsämaa Kuivahko kangas, vastaava suo ja puolukkaturvekangas Keskikarkea tai karkea kangasmaa 03 - Varttunut kasvatusmetsikkö Aina	<b>Yhteensä</b>	<b>40</b>	<b>73</b>	<b>165</b>	<b>51</b>	<b>112</b>	<b>21.8</b>	<b>19.5</b>	<b>550</b>	<b>18.0</b>	<b>3.9</b>	
			Mänty	40	69	156	51	103	22.0	19.5	504	17.0	3.7	
			Rauduskoiv	40	4	9	1	8	18.0	20.0	46	1.0	0.2	
<b>Lisätiedot</b> Harvennettu 2021														
375	0,6	SARKOJA 927-416-2-103 Metsämaa Kuivahko kangas, vastaava suo ja puolukkaturvekangas Kivinen keskikarkea tai karkea kangasmaa  04 - Uudistuskypsä metsikkö Aina	<b>Yhteensä</b>	<b>56</b>	<b>113</b>	<b>187</b>	<b>109</b>	<b>75</b>	<b>25.9</b>	<b>19.3</b>	<b>611</b>	<b>21.0</b>	<b>3.3</b>	
			Kuusi	30	18	30	3	26	14.4	11.8	345	5.0	1.3	
			Mänty	64	95	157	107	49	29.5	21.6	266	16.0	2.0	
<b>Lisätiedot</b> Harvennettu 2021														
376	0,7	SARKOJA 927-416-2-103 Metsämaa Kuivahko kangas, vastaava suo ja puolukkaturvekangas Keskikarkea tai karkea kangasmaa 03 - Varttunut kasvatusmetsikkö Aina	<b>Yhteensä</b>	<b>50</b>	<b>107</b>	<b>162</b>	<b>75</b>	<b>85</b>	<b>22.7</b>	<b>18.3</b>	<b>555</b>	<b>19.0</b>	<b>3.7</b>	
			Mänty	50	78	119	52	65	22.8	18.6	378	13.5	2.8	
			Kuusi	50	29	43	23	20	22.5	17.4	177	5.5	0.9	
<b>Lisätiedot</b> Harvennettu 2021														
377	0,4	SARKOJA 927-416-2-103 Metsämaa Kuivahko kangas, vastaava suo ja puolukkaturvekangas Keskikarkea tai karkea kangasmaa 03 - Varttunut kasvatusmetsikkö Aina	<b>Yhteensä</b>	<b>42</b>	<b>41</b>	<b>104</b>	<b>41</b>	<b>61</b>	<b>22.6</b>	<b>18.6</b>	<b>352</b>	<b>12.0</b>	<b>2.9</b>	
			Mänty	42	32	80	29	50	22.5	18.8	257	9.0	2.3	
			Kuusi	42	10	24	12	12	23.0	18.0	95	3.0	0.6	
<b>Lisätiedot</b> Harvennettu 2021														

Kuvio	Pinta-ala, ha	Kiinteistön nimi ja tunnus, pääryhmä, kasvupaikka, maalaji, kehitysluokka, saavutettavuus ja metsikön laatu	Puustotiedot										Toimenpidesuunnitelmat kuviolla
			puulaji	ikä, v	tilavuus m <sup>3</sup> /kuvio	m <sup>3</sup> /ha	tukkia, m <sup>3</sup> /ha	kuitua, m <sup>3</sup> /ha	läpimitta, cm	pituus, m	runkoluku, kpl/ha	ppa, m <sup>2</sup> /ha	
378	0,6	SARKOJA 927-416-2-103 Metsämaa Kuivahko kangas, vastaava suo ja puolukaturvekangas Keskikarkea tai karkea kangasmaa 03 - Varttunut kasvatusmetsikkö Aina	<b>Yhteensä</b>	<b>43</b>	<b>67</b>	<b>114</b>	<b>48</b>	<b>65</b>	<b>22.8</b>	<b>19.8</b>	<b>365</b>	<b>12.5</b>	<b>2.9</b>
			Mänty	45	44	75	28	46	22.2	20.0	233	8.0	2.1
			Kuusi	40	20	34	19	15	24.0	19.1	114	4.0	0.7
			Rauduskoiv	40	3	5	1	4	22.0	22.2	18	0.5	0.1
<b>Lisätiedot</b> Harvennettu 2021													
379	0,3	SARKOJA 927-416-2-103 Metsämaa Kuivahko kangas, vastaava suo ja puolukaturvekangas Keskikarkea tai karkea kangasmaa 03 - Varttunut kasvatusmetsikkö Aina	<b>Yhteensä</b>	<b>51</b>	<b>29</b>	<b>110</b>	<b>48</b>	<b>61</b>	<b>22.5</b>	<b>19.5</b>	<b>353</b>	<b>12.0</b>	<b>2.9</b>
			Mänty	51	25	93	42	50	23.0	19.8	273	10.0	2.5
			Kuusi	51	5	17	7	10	20.0	18.0	80	2.0	0.4
<b>Lisätiedot</b> Tien vierustan puustoa. Motocross-polku kulkee kuvion läpi.													
78	6,5	SORAKUMPU 927-451-3-22 Metsämaa Kuivahko kangas, vastaava suo ja puolukaturvekangas Karkea lajittunut maalaji 04 - Uudistuskypsä metsikkö Aina	<b>Yhteensä</b>	<b>96</b>	<b>1906</b>	<b>292</b>	<b>207</b>	<b>83</b>	<b>28.5</b>	<b>22.8</b>	<b>558</b>	<b>28.0</b>	<b>2.2</b>
			Mänty	104	1775	272	206	64	30.0	23.8	394	25.0	1.9
			Rauduskoiv	29	131	20	1	19	16.0	14.5	164	3.0	0.3
<b>Erityispiirteet</b> Merkitystä lähimaisemassa <b>Lisätiedot</b> Harjumännikkö ei hakkuuta eikä hoitoa.													
84	1,7	SORAKUMPU 927-451-3-22 Metsämaa Kuivahko kangas, vastaava suo ja puolukaturvekangas Keskikarkea tai karkea kangasmaa 03 - Varttunut kasvatusmetsikkö Aina	<b>Yhteensä</b>	<b>35</b>	<b>300</b>	<b>180</b>	<b>48</b>	<b>129</b>	<b>22.3</b>	<b>20.7</b>	<b>559</b>	<b>19.0</b>	<b>4.3</b>
			Mänty	34	220	132	32	99	22.0	20.5	410	14.0	3.2
			Kuusi	34	12	7	1	6	19.0	16.0	46	1.0	0.3
			Rauduskoiv	39	68	41	15	25	24.0	22.8	103	4.0	0.8

Kuvio	Pinta-ala, ha	Kiinteistön nimi ja tunnus, pääryhmä, kasvupaikka, maalaji, kehitysluokka, saavutettavuus ja metsikön laatu	Puustotiedot											Toimenpidesuunnitelmat kuviolla
			puulaji	ikä, v	tilavuus m <sup>3</sup> /kuvio	m <sup>3</sup> /ha	tukkia, m <sup>3</sup> /ha	kuitua, m <sup>3</sup> /ha	läpimitta, cm	pituus, m	runkoluku, kpl/ha	ppa, m <sup>2</sup> /ha	kasvu m <sup>3</sup> /ha/v	
202	0,5	SORAKUMPU 927-401-2-758 Metsämaa Kuivahko kangas, vastaava suo ja puolukkaturvekangas Keskikarkea tai karkea kangasmaa 03 - Varttunut kasvatusmetsikkö Talvi ja kuiva kesä	<b>Yhteensä</b>	<b>50</b>	<b>130</b>	<b>243</b>	<b>143</b>	<b>97</b>	<b>24.0</b>	<b>21.0</b>	<b>648</b>	<b>24.1</b>	<b>4.2</b>	
			Mänty	50	5	10	5	5	24.8	21.4	21	1.0	0.2	
			Kuusi	50	114	213	130	81	23.9	20.9	581	21.1	3.7	
			Rauduskoiv	50	11	20	9	11	24.8	22.3	46	2.0	0.3	
203	0,1	SORAKUMPU 927-401-2-758 Metsämaa Kuivahko kangas, vastaava suo ja puolukkaturvekangas Keskikarkea tai karkea kangasmaa 04 - Uudistuskypsä metsikkö Talvi ja kuiva kesä	<b>Yhteensä</b>	<b>65</b>	<b>17</b>	<b>170</b>	<b>94</b>	<b>74</b>	<b>26.0</b>	<b>21.1</b>	<b>393</b>	<b>17.1</b>	<b>3.1</b>	
			Mänty	71	12	119	80	39	28.0	21.0	223	12.1	2.1	
			Kuusi	40	1	8	2	6	17.0	15.4	50	1.0	0.3	
			Rauduskoiv	51	4	43	13	29	22.0	22.8	120	4.0	0.7	
		<b>Lisätiedot</b> Alikasvos: haapa, kuusi, mänty, pihlaja. Antaa kehittyä pieneksi tiheiköksi.												
204	0,1	SORAKUMPU 927-401-2-758 Metsämaa Kuivahko kangas, vastaava suo ja puolukkaturvekangas Karkea lajittunut maalaji 03 - Varttunut kasvatusmetsikkö Kesä	<b>Yhteensä</b>	<b>61</b>	<b>28</b>	<b>200</b>	<b>115</b>	<b>83</b>	<b>24.5</b>	<b>20.9</b>	<b>495</b>	<b>20.3</b>	<b>3.8</b>	
			Mänty	61	17	122	70	52	25.1	21.3	276	12.2	2.4	
			Kuusi	61	9	68	42	24	23.9	20.0	192	7.1	1.2	
			Rauduskoiv	61	1	10	4	7	22.3	22.2	27	1.0	0.2	
218	0,8	SORAKUMPU 927-401-2-758 Metsämaa Kuivahko kangas, vastaava suo ja puolukkaturvekangas Keskikarkea tai karkea kangasmaa 02 - Nuori kasvatusmetsikkö Aina Kehityskelpoinen: tyydyttävä: aukkoinen, harva, vähäpuustoinen	<b>Yhteensä</b>	<b>35</b>	<b>81</b>	<b>98</b>	<b>10</b>	<b>84</b>	<b>16.1</b>	<b>11.8</b>	<b>942</b>	<b>16.1</b>	<b>9.1</b>	
			Mänty	35	81	98	10	84	16.1	11.8	942	16.1	9.1	
		<b>Lisätiedot</b> Hiekkaista rinnettä ja montun pohjaa. Frisbeegolf-rata.												

Kuvio	Pinta-ala, ha	Kiinteistön nimi ja tunnus, pääryhmä, kasvupaikka, maalaji, kehitysluokka, saavutettavuus ja metsikön laatu	Puustotiedot											Toimenpidesuunnitelmat kuviolla
			puulaji	ikä, v	tilavuus m <sup>3</sup> /kuvio	m <sup>3</sup> /ha	tukkia, m <sup>3</sup> /ha	kuitua, m <sup>3</sup> /ha	läpimitta, cm	pituus, m	runkoluku, kpl/ha	ppa, m <sup>2</sup> /ha	kasvu m <sup>3</sup> /ha/v	
219	1,4	SORAKUMPU 927-401-2-758 Metsämaa Kuivahko kangas, vastaava suo ja puolukkaturvekangas Keskikarkea tai karkea kangasmaa 03 - Varttunut kasvatusmetsikkö Aina	<b>Yhteensä</b>	<b>39</b>	<b>215</b>	<b>156</b>	<b>46</b>	<b>108</b>	<b>21.2</b>	<b>17.8</b>	<b>595</b>	<b>18.3</b>	<b>5.2</b>	
			Mänty	40	193	140	42	96	21.5	19.0	484	15.3	4.5	
			Kuusi	40	11	8	3	5	19.5	16.5	37	1.0	0.3	
			Rauduskoiv	35	12	8	1	7	19.8	9.1	74	2.0	0.4	
		<b>Lisätiedot</b> Frisbeegolf-rata												
220	1,7	SORAKUMPU 927-401-2-758 Metsämaa Kuivahko kangas, vastaava suo ja puolukkaturvekangas Keskikarkea tai karkea kangasmaa 02 - Nuori kasvatusmetsikkö Aina Kehityskelpoinen: tyydyttävä: aukkoinen, harva, vähäpuustoinen	<b>Yhteensä</b>	<b>35</b>	<b>87</b>	<b>50</b>	<b>3</b>	<b>45</b>	<b>14.3</b>	<b>10.6</b>	<b>671</b>	<b>9.0</b>	<b>6.9</b>	
			Mänty	35	87	50	3	45	14.3	10.6	671	9.0	6.9	
		<b>Lisätiedot</b> Frisbeegolf-rata.												
222	0,6	SORAKUMPU 927-401-2-758 Metsämaa Kuivahko kangas, vastaava suo ja puolukkaturvekangas Keskikarkea tai karkea kangasmaa 03 - Varttunut kasvatusmetsikkö Aina Kehityskelpoinen: tyydyttävä: aukkoinen, harva, vähäpuustoinen	<b>Yhteensä</b>	<b>33</b>	<b>52</b>	<b>83</b>	<b>10</b>	<b>70</b>	<b>16.8</b>	<b>10.5</b>	<b>836</b>	<b>15.1</b>	<b>8.9</b>	
			Mänty	33	52	83	10	70	16.8	10.5	836	15.1	8.9	
		<b>Lisätiedot</b> Frisbeegolf-rata.												

Kuvio	Pinta-ala, ha	Kiinteistön nimi ja tunnus, pääryhmä, kasvupaikka, maalaji, kehitysluokka, saavutettavuus ja metsikön laatu	Puustotiedot											Toimenpidesuunnitelmat kuviolla
			puulaji	ikä, v	tilavuus m <sup>3</sup> /kuvio	m <sup>3</sup> /ha	tukkia, m <sup>3</sup> /ha	kuitua, m <sup>3</sup> /ha	läpimitta, cm	pituus, m	runkoluku, kpl/ha	ppa, m <sup>2</sup> /ha	kasvu m <sup>3</sup> /ha/v	
225	0,8	SORAKUMPU 927-401-2-758 Metsämaa Kuivahko kangas, vastaava suo ja puolukkaturvekangas Keskikarkea tai karkea kangasmaa 03 - Varttunut kasvatusmetsikkö Aina Kehityskelpoinen: tyydyttävä: aukkoinen, harva, vähäpuustoinen	<b>Yhteensä</b>	<b>40</b>	<b>88</b>	<b>110</b>	<b>16</b>	<b>91</b>	<b>16.9</b>	<b>13.8</b>	<b>813</b>	<b>15.8</b>	<b>8.0</b>	
			Mänty	40	88	110	16	91	16.9	13.8	813	15.8	8.0	
		<b>Lisätiedot</b> Frisbeegolf-rata.												
227	3,1	SORAKUMPU 927-401-2-758 Metsämaa Kuivahko kangas, vastaava suo ja puolukkaturvekangas Keskikarkea tai karkea kangasmaa 03 - Varttunut kasvatusmetsikkö Aina	<b>Yhteensä</b>	<b>36</b>	<b>444</b>	<b>142</b>	<b>37</b>	<b>102</b>	<b>20.2</b>	<b>17.4</b>	<b>622</b>	<b>16.7</b>	<b>5.7</b>	
			Mänty	37	311	99	24	73	20.6	17.4	408	11.7	4.3	
			Kuusi	37	79	25	12	13	21.4	17.3	101	3.0	0.8	
			Rauduskoiv	32	54	17	1	16	16.0	17.8	113	2.0	0.6	
		<b>Lisätiedot</b> Ulkoilualue.												
489.1	1,9	SORAMAA 927-440-5-14 Metsämaa Kuivahko kangas, vastaava suo ja puolukkaturvekangas Karkea lajittunut maalaji 02 - Nuori kasvatusmetsikkö Kesä	<b>Yhteensä</b>	<b>25</b>	<b>198</b>	<b>103</b>	<b>1</b>	<b>90</b>	<b>11.8</b>	<b>11.2</b>	<b>2000</b>	<b>17.7</b>	<b>11.5</b>	Ensiharvennus 2030, Ennakkoraivaus 2029
			Mänty	25	198	103	1	90	11.8	11.2	2000	17.7	11.5	
8	3,6	SVEITSINMÄKI 1 927-406-20-8 Metsämaa Tuore kangas, vastaava suo ja mustikkaturvekangas Keskikarkea tai karkea kangasmaa 03 - Varttunut kasvatusmetsikkö Talvi ja kuiva kesä	<b>Yhteensä</b>	<b>35</b>	<b>784</b>	<b>218</b>	<b>65</b>	<b>149</b>	<b>21.4</b>	<b>19.9</b>	<b>767</b>	<b>23.5</b>	<b>7.7</b>	Harvennus 2025, Ennakkoraivaus 2024
			Kuusi	31	198	55	17	38	19.1	18.0	247	6.1	2.2	
			Rauduskoiv	36	585	163	49	112	22.2	20.5	520	17.4	5.5	
		<b>Lisätiedot</b> Eteläosa kuusivaltaisempaa.												



Kuvio	Pinta-ala, ha	Kiinteistön nimi ja tunnus, pääryhmä, kasvupaikka, maalaji, kehitysluokka, saavutettavuus ja metsikön laatu	Puustotiedot											Toimenpidesuunnitelmat kuviolla
			puulaji	ikä, v	tilavuus m <sup>3</sup> /kuvio	m <sup>3</sup> /ha	tukkia, m <sup>3</sup> /ha	kuitua, m <sup>3</sup> /ha	läpimitta, cm	pituus, m	runkoluku, kpl/ha	ppa, m <sup>2</sup> /ha	kasvu m <sup>3</sup> /ha/v	
8.1	1,1	SVEITSINMÄKI 1 927-406-20-8 Metsämaa Tuore kangas, vastaava suo ja mustikkaturvekangas Keskikarkea tai karkea kangasmaa 04 - Uudistuskypsä metsikkö Kesä	<b>Yhteensä</b>	<b>71</b>	<b>378</b>	<b>350</b>	<b>287</b>	<b>61</b>	<b>32.5</b>	<b>28.4</b>	<b>393</b>	<b>26.6</b>	<b>4.5</b>	Avohakkuu 2024, Rauduskoivun istutus 2025, Laikkumätästys 2025, Uudistusalan raivaus 2025, Taimikonharvennus 2034
			Kuusi	71	332	307	271	35	33.8	28.8	304	23.1	4.1	
			Rauduskoiv	71	47	43	16	26	23.7	26.1	89	3.5	0.4	
		<b>Lisätiedot</b> Eteläosa hyvin tiheää. Useita pystykuivia kuusia. Tyvilahon merkkejä.												
8.2	2,0	SVEITSINMÄKI 1 927-406-20-8 Metsämaa Tuore kangas, vastaava suo ja mustikkaturvekangas Keskikarkea tai karkea kangasmaa T2 - Taimikko yli 1,3 m Talvi	<b>Yhteensä</b>	<b>7</b>	<b>21</b>	<b>10</b>	<b>0</b>	<b>0</b>	<b>4.0</b>	<b>3.7</b>	<b>3961</b>	<b>4.0</b>	<b>6.2</b>	Taimikonharvennus 2025
			Rauduskoiv	7	21	10	0	0	4.0	3.7	3961	4.0	6.2	
9	4,0	SVEITSINMÄKI 1 927-406-20-8 Metsämaa Lehtomainen kangas, vastaava suo ja ruohoturvekangas Keskikarkea tai karkea kangasmaa 03 - Varttunut kasvatusmetsikkö Kesä	<b>Yhteensä</b>	<b>32</b>	<b>576</b>	<b>144</b>	<b>15</b>	<b>125</b>	<b>17.3</b>	<b>17.2</b>	<b>868</b>	<b>17.8</b>	<b>9.3</b>	Harvennus 2031, Ennakkoraivaus 2030
			Kuusi	36	81	20	6	14	18.5	15.6	116	2.6	1.6	
			Rauduskoiv	31	495	124	10	111	17.1	17.5	752	15.2	7.7	
		<b>Lisätiedot</b> HARVENNETTU 2009												
10	2,3	SVEITSINMÄKI 1 927-406-20-8 Metsämaa Tuore kangas, vastaava suo ja mustikkaturvekangas Kivinen keskikarkea tai karkea kangasmaa 03 - Varttunut kasvatusmetsikkö Kesä	<b>Yhteensä</b>	<b>60</b>	<b>597</b>	<b>263</b>	<b>174</b>	<b>87</b>	<b>26.0</b>	<b>24.2</b>	<b>504</b>	<b>22.7</b>	<b>4.7</b>	
			Mänty	61	52	23	14	9	26.6	24.6	39	2.0	0.3	
			Kuusi	61	462	204	144	58	26.0	23.8	401	17.7	3.7	
			Rauduskoiv	56	83	36	16	20	25.9	26.0	64	3.0	0.7	
		<b>Erityispiirteet</b> Lahopuuta: Laho maapuu, Lahopuuta: Pystypuuna, Kallioalueita-Muu arvokas elinympäristö												
		<b>Lisätiedot</b> KALLIOALUEITA												

Kuvio	Pinta-ala, ha	Kiinteistön nimi ja tunnus, pääryhmä, kasvupaikka, maalaji, kehitysluokka, saavutettavuus ja metsikön laatu	Puustotiedot											Toimenpidesuunnitelmat kuviolla
			puulaji	ikä, v	tilavuus m <sup>3</sup> /kuvio	m <sup>3</sup> /ha	tukkia, m <sup>3</sup> /ha	kuitua, m <sup>3</sup> /ha	läpimitta, cm	pituus, m	runkoluku, kpl/ha	ppa, m <sup>2</sup> /ha	kasvu m <sup>3</sup> /ha/v	
10.1	1,3	SVEITSINMÄKI 1 927-406-20-8 Metsämaa Kuivahko kangas, vastaava suo ja puolukkaturvekangas Kivinen keskikarkea tai karkea kangasmaa  03 - Varttunut kasvatusmetsikkö Aina	<b>Yhteensä</b>	<b>41</b>	<b>278</b>	<b>210</b>	<b>26</b>	<b>178</b>	<b>17.0</b>	<b>16.8</b>	<b>1275</b>	<b>25.5</b>	<b>6.8</b>	
			Mänty	41	183	139	19	117	17.1	16.2	853	17.3	4.6	
			Kuusi	41	36	28	5	22	16.4	15.2	196	3.6	1.0	
			Rauduskoivu	41	58	44	3	40	17.0	20.1	226	4.6	1.2	
		<b>Erityispiirteet</b> Kallioalueita  <b>Lisätiedot</b> KALLIOALUEITA												
11	2,1	SVEITSINMÄKI 1 927-406-20-8 Metsämaa Tuore kangas, vastaava suo ja mustikkaturvekangas Turvemaa 04 - Uudistuskypsä metsikkö Talvi	<b>Yhteensä</b>	<b>79</b>	<b>702</b>	<b>329</b>	<b>235</b>	<b>91</b>	<b>29.2</b>	<b>25.2</b>	<b>496</b>	<b>28.1</b>	<b>2.7</b>	Paimintahakkuu 2025
			Kuusi	81	543	254	211	41	30.4	25.3	350	21.6	2.2	
			Hieskoivu	71	160	75	24	50	25.2	25.0	146	6.5	0.5	
		<b>Lisätiedot</b> Paikoin kuusentaimiryhmiä												
12	0,8	SVEITSINMÄKI 1 927-406-20-8 Metsämaa Lehtomainen kangas, vastaava suo ja ruohoturvekangas Keskikarkea tai karkea kangasmaa 03 - Varttunut kasvatusmetsikkö Talvi ja kuiva kesä	<b>Yhteensä</b>	<b>55</b>	<b>165</b>	<b>220</b>	<b>130</b>	<b>87</b>	<b>25.3</b>	<b>21.9</b>	<b>544</b>	<b>21.3</b>	<b>7.5</b>	
			Kuusi	56	133	177	125	51	26.8	21.9	383	17.2	6.2	
			Hieskoivu	51	32	42	5	37	19.0	21.8	161	4.1	1.3	
		<b>Erityispiirteet</b> Lahopuuta: Laho maapuu  <b>Lisätiedot</b> HARVENNETTU												

Kuvio	Pinta-ala, ha	Kiinteistön nimi ja tunnus, pääryhmä, kasvupaikka, maalaji, kehitysluokka, saavutettavuus ja metsikön laatu	Puustotiedot											Toimenpide-suunnitelmat kuviolla
			puulaji	ikä, v	tilavuus m <sup>3</sup> /kuvio	m <sup>3</sup> /ha	tukkia, m <sup>3</sup> /ha	kuitua, m <sup>3</sup> /ha	läpimitta, cm	pituus, m	runkoluku, kpl/ha	ppa, m <sup>2</sup> /ha	kasvu m <sup>3</sup> /ha/v	
16	0,3	SVEITSINMÄKI 1 927-406-20-8 Metsämaa Lehtomainen kangas, vastaava suo ja ruohoturvekangas Keskikarkea tai karkea kangasmaa T2 - Taimikko yli 1,3 m Talvi ja kuiva kesä	<b>Yhteensä</b>	<b>34</b>	<b>31</b>	<b>100</b>	<b>0</b>	<b>77</b>	<b>13.9</b>	<b>15.3</b>	<b>3697</b>	<b>13.8</b>	<b>8.7</b>	Taimikonharvennus 2025
			Rauduskoiv	11	8	25	0	12	6.8	9.8	2083	5.2	4.1	
			Tervaleppä	11	5	15	0	6	6.2	8.8	1510	3.4	2.5	
			Kuusi	71	4	12	0	12	24.1	22.4	23	1.1	0.6	
			Rauduskoiv	71	15	48	0	48	26.7	25.6	81	4.1	1.5	
<b>Lisätiedot</b> Asuintalojen vierusmetsää														
17	0,7	SVEITSINMÄKI 1 927-406-20-8 Metsämaa Tuore kangas, vastaava suo ja mustikkaturvekangas Hienojakoinen kangasmaa 03 - Varttunut kasvatusmetsikkö Talvi Kehityskelpoinen: tyydyttävä: ylitieheä, hoitamaton	<b>Yhteensä</b>	<b>33</b>	<b>170</b>	<b>234</b>	<b>28</b>	<b>193</b>	<b>16.5</b>	<b>17.1</b>	<b>2054</b>	<b>27.8</b>	<b>10.1</b>	Harvennus 2025, Ennakkoraivaus 2024
			Kuusi	16	7	9	0	3	6.8	7.2	790	2.2	1.2	
			Kuusi	41	60	83	24	57	18.4	16.9	439	9.8	4.2	
			Hieskoivu	31	78	108	4	100	16.6	18.6	643	12.2	3.4	
			Tervaleppä	31	25	34	0	33	16.8	18.8	182	3.6	1.3	
18	1,2	SVEITSINMÄKI 1 927-406-20-8 Metsämaa Kuivahko kangas, vastaava suo ja puolukkaturvekangas Keskikarkea tai karkea kangasmaa 03 - Varttunut kasvatusmetsikkö Kesä	<b>Yhteensä</b>	<b>31</b>	<b>213</b>	<b>179</b>	<b>21</b>	<b>154</b>	<b>18.3</b>	<b>16.4</b>	<b>978</b>	<b>22.2</b>	<b>7.2</b>	
			Mänty	31	180	152	19	130	18.8	16.5	775	18.7	6.2	
			Kuusi	31	13	11	2	9	16.4	14.4	82	1.5	0.5	
			Rauduskoiv	31	19	16	0	15	15.5	16.9	121	2.0	0.5	
19	0,4	SVEITSINMÄKI 1 927-406-20-8 Metsämaa Tuore kangas, vastaava suo ja mustikkaturvekangas Keskikarkea tai karkea kangasmaa T2 - Taimikko yli 1,3 m Kesä	<b>Yhteensä</b>	<b>6</b>	<b>2</b>	<b>4</b>	<b>0</b>	<b>0</b>	<b>3.0</b>	<b>4.6</b>	<b>2383</b>	<b>1.5</b>	<b>2.8</b>	Taimikonharvennus 2026
			Mänty	6	0	0	0	0	3.3	2.9	200	0.2	0.3	
			Rauduskoiv	6	2	4	0	0	2.9	4.9	2183	1.3	2.5	
20	1,6	SVEITSINMÄKI 1 927-406-20-8 Kitumaa Kalliomaata ja hietikko Kallio tai kivikko  Kesä Ei määritely	<b>Yhteensä</b>	<b>119</b>	<b>172</b>	<b>105</b>	<b>11</b>	<b>91</b>	<b>31.5</b>	<b>14.7</b>	<b>446</b>	<b>14.8</b>	<b>0.2</b>	
			Mänty	31	24	15	0	13	12.1	9.0	320	3.0	0.2	
			Mänty	141	74	45	6	39	36.4	16.2	63	5.9	0.0	
			Mänty	141	74	45	6	39	36.4	16.2	63	5.9	0.0	
<b>Erityispiirteet</b> Kallioalueita														

Kuvio	Pinta-ala, ha	Kiinteistön nimi ja tunnus, pääryhmä, kasvupaikka, maalaji, kehitysluokka, saavutettavuus ja metsikön laatu	Puustotiedot											Toimenpide-suunnitelmat kuviolla
			puulaji	ikä, v	tilavuus m <sup>3</sup> /kuvio	m <sup>3</sup> /ha	tukkia, m <sup>3</sup> /ha	kuitua, m <sup>3</sup> /ha	läpimitta, cm	pituus, m	runkoluku, kpl/ha	ppa, m <sup>2</sup> /ha	kasvu m <sup>3</sup> /ha/v	
21	0,1	SVEITSINMÄKI 1 927-406-20-8 Metsämaa Tuore kangas, vastaava suo ja mustikkaturvekangas Keskikarkea tai karkea kangasmaa T2 - Taimikko yli 1,3 m Talvi	<b>Yhteensä</b>	<b>18</b>	<b>6</b>	<b>42</b>	<b>0</b>	<b>28</b>	<b>8.4</b>	<b>12.7</b>	<b>1779</b>	<b>6.8</b>	<b>7.4</b>	Ensiharvennus 2029, Ennakkoraivaus 2028
			Rauduskoiv	18	6	42	0	28	8.4	12.7	1779	6.8	7.4	
<b>Lisätiedot</b> Raivattu 2009														
22	1,1	SVEITSINMÄKI 1 927-406-20-8 Metsämaa Lehtomainen kangas, vastaava suo ja ruohoturvekangas Hienojakoinen kangasmaa 03 - Varttunut kasvatusmetsikkö Talvi ja kuiva kesä	<b>Yhteensä</b>	<b>33</b>	<b>278</b>	<b>248</b>	<b>46</b>	<b>196</b>	<b>19.5</b>	<b>19.4</b>	<b>1058</b>	<b>26.3</b>	<b>11.7</b>	Harvennus 2025, Ennakkoraivaus 2024
			Kuusi	36	71	64	19	44	18.8	16.5	335	7.8	3.8	
			Rauduskoiv	31	97	87	21	64	20.9	20.3	311	9.3	3.9	
			Haapa	41	24	21	5	16	24.8	23.0	47	2.0	0.7	
			Tervaleppä	31	85	76	2	72	16.8	20.2	365	7.2	3.3	
<b>Lisätiedot</b> HARVENTTU														
23	0,6	SVEITSINMÄKI 1 927-406-20-8 Metsämaa Tuore kangas, vastaava suo ja mustikkaturvekangas Keskikarkea tai karkea kangasmaa 02 - Nuori kasvatusmetsikkö Talvi ja kuiva kesä Kehityskelpoinen: tyydyttävä: ylitiheä, hoitamaton	<b>Yhteensä</b>	<b>26</b>	<b>144</b>	<b>235</b>	<b>6</b>	<b>218</b>	<b>14.7</b>	<b>17.0</b>	<b>1893</b>	<b>27.8</b>	<b>12.5</b>	Harvennus 2025, Ennakkoraivaus 2024
			Kuusi	26	55	91	4	82	13.9	13.9	942	12.5	7.3	
			Hieskoivu	26	88	144	2	136	15.3	19.6	951	15.3	5.2	
<b>Lisätiedot</b> PUUSTON KOKO VAIHTELEE, KUUSI PIENEMPÄÄ POHJOISPÄÄSSÄ														

Kuvio	Pinta-ala, ha	Kiinteistön nimi ja tunnus, pääryhmä, kasvupaikka, maalaji, kehitysluokka, saavutettavuus ja metsikön laatu	Puustotiedot											Toimenpidesuunnitelmat kuviolla
			puulaji	ikä, v	tilavuus m <sup>3</sup> /kuvio	m <sup>3</sup> /ha	tukkia, m <sup>3</sup> /ha	kuitua, m <sup>3</sup> /ha	läpimitta, cm	pituus, m	runkoluku, kpl/ha	ppa, m <sup>2</sup> /ha	kasvu m <sup>3</sup> /ha/v	
24	2,1	SVEITSINMÄKI 1 927-406-20-8 Metsämaa Lehtomainen kangas, vastaava suo ja ruohoturvekangas Keskikarkea tai karkea kangasmaa 04 - Uudistuskypsä metsikkö Kesä	<b>Yhteensä</b>	<b>87</b>	<b>555</b>	<b>260</b>	<b>197</b>	<b>62</b>	<b>32.9</b>	<b>25.1</b>	<b>313</b>	<b>23.2</b>	<b>2.8</b>	
			Mänty	91	37	17	13	5	34.6	22.2	18	1.7	0.2	
			Kuusi	91	360	169	150	18	33.9	24.9	194	15.2	2.2	
			Rauduskoiv	81	105	49	27	22	31.9	26.4	59	4.3	0.2	
			Haapa	71	53	25	8	17	25.8	26.6	42	2.0	0.2	
<b>Erityispiirteet</b> Noro-Metsälain tärkeä elinympäristö (Noro kuvion eteläreunassa), Pähkinäpensas (Osa kuviosta suojeltua pähkinäpensaslehtoa)														
<b>Lisätiedot</b> Osa kuviosta suojeltua pähkinäpensaslehtoa. Kuvion koillisosassa kivikkoisempaa ja mäntyvaltaisempaa.														
25	1,8	SVEITSINMÄKI 1 927-406-20-8 Metsämaa Tuore kangas, vastaava suo ja mustikkaturvekangas Keskikarkea tai karkea kangasmaa 04 - Uudistuskypsä metsikkö Talvi	<b>Yhteensä</b>	<b>66</b>	<b>482</b>	<b>270</b>	<b>191</b>	<b>77</b>	<b>28.9</b>	<b>24.8</b>	<b>423</b>	<b>23.4</b>	<b>4.5</b>	Paimintahakkuu 2025
			Mänty	66	32	18	14	5	36.3	23.8	17	1.7	0.2	
			Kuusi	66	326	183	144	38	28.6	24.7	293	15.6	3.2	
			Rauduskoiv	66	124	70	34	35	27.7	25.5	113	6.1	1.1	
<b>Erityispiirteet</b> Pähkinäpensas														
26	0,5	SVEITSINMÄKI 1 927-406-20-8 Metsämaa Kuivahko kangas, vastaava suo ja puolukkaturvekangas Kivinen keskikarkea tai karkea kangasmaa  T2 - Taimikko yli 1,3 m Kesä	<b>Yhteensä</b>	<b>6</b>	<b>1</b>	<b>3</b>	<b>0</b>	<b>0</b>	<b>2.7</b>	<b>4.6</b>	<b>2585</b>	<b>0.9</b>	<b>1.5</b>	
			Mänty	6	0	0	0	0	0.0	1.2	200	0.0	0.0	
			Kuusi	6	0	0	0	0	0.0	0.7	400	0.0	0.0	
			Rauduskoiv	6	1	3	0	0	2.7	4.6	1985	0.9	1.5	
<b>Erityispiirteet</b> Pähkinäpensas														

Kuvio	Pinta-ala, ha	Kiinteistön nimi ja tunnus, pääryhmä, kasvupaikka, maalaji, kehitysluokka, saavutettavuus ja metsikön laatu	Puustotiedot											Toimenpidesuunnitelmat kuviolla
			puulaji	ikä, v	tilavuus m <sup>3</sup> /kuvio	m <sup>3</sup> /ha	tukkia, m <sup>3</sup> /ha	kuitua, m <sup>3</sup> /ha	läpimitta, cm	pituus, m	runkoluku, kpl/ha	ppa, m <sup>2</sup> /ha	kasvu m <sup>3</sup> /ha/v	
27	0,7	SVEITSINMÄKI 1 927-406-20-8 Muu metsätalousmaa  Ei määritelty												
<b>Lisätiedot</b> Tonttien ympäryksmaata, suurin osa puustosta poistettu.														
1	0,9	T1 K211 927-416-3-251 Metsämaa Kuivahko kangas, vastaava suo ja puolukkaturvekangas Keskikarkea tai karkea kangasmaa 02 - Nuori kasvatusmetsikkö Aina	<b>Yhteensä</b>	<b>15</b>	<b>71</b>	<b>78</b>	<b>0</b>	<b>64</b>	<b>10.6</b>	<b>9.0</b>	<b>2300</b>	<b>16.1</b>	<b>12.4</b>	Ensiharvennus 2030, Ennakkoraivaus 2029
			Mänty	15	66	72	0	59	10.6	8.9	2100	14.8	11.6	
			Rauduskoiv	15	6	6	0	5	10.5	10.5	200	1.3	0.8	
535	0,6	TAKAMAA 927-404-2-0 Metsämaa Kuivahko kangas, vastaava suo ja puolukkaturvekangas Kivinen keskikarkea tai karkea kangasmaa  03 - Varttunut kasvatusmetsikkö Kesä	<b>Yhteensä</b>	<b>69</b>	<b>95</b>	<b>156</b>	<b>93</b>	<b>60</b>	<b>24.3</b>	<b>18.4</b>	<b>503</b>	<b>18.0</b>	<b>2.9</b>	
			Kuusi	29	7	11	1	10	15.0	11.5	131	2.0	0.5	
			Mänty	74	64	104	67	36	26.0	18.5	264	12.0	1.8	
			Kuusi	74	25	41	26	14	24.0	21.5	108	4.0	0.6	
<b>Erityispiirteet</b> Katajia  <b>Lisätiedot</b> Jyrkkää maastoa														
536	1,7	TAKAMAA 927-404-2-0 Metsämaa Tuore kangas, vastaava suo ja mustikkaturvekangas Kivinen keskikarkea tai karkea kangasmaa  03 - Varttunut kasvatusmetsikkö Aina	<b>Yhteensä</b>	<b>55</b>	<b>463</b>	<b>271</b>	<b>148</b>	<b>120</b>	<b>24.0</b>	<b>21.8</b>	<b>720</b>	<b>27.0</b>	<b>5.5</b>	
			Kuusi	59	323	189	127	60	25.0	21.5	473	19.0	3.7	
			Rauduskoiv	44	104	61	19	41	22.0	22.2	180	6.0	1.4	
			Haapa	44	36	21	2	19	21.0	23.0	67	2.0	0.4	
<b>Lisätiedot</b> Frisbeegolf-rata														

Kuvio	Pinta-ala, ha	Kiinteistön nimi ja tunnus, pääryhmä, kasvupaikka, maalaji, kehitysluokka, saavutettavuus ja metsikön laatu	Puustotiedot											Toimenpidesuunnitelmat kuviolla
			puulaji	ikä, v	tilavuus m <sup>3</sup> /kuvio	m <sup>3</sup> /ha	tukkia, m <sup>3</sup> /ha	kuitua, m <sup>3</sup> /ha	läpimitta, cm	pituus, m	runkoluku, kpl/ha	ppa, m <sup>2</sup> /ha	kasvu m <sup>3</sup> /ha/v	
537	1,5	TAKAMAA 927-404-2-0 Metsämaa Kuivahko kangas, vastaava suo ja puolukkaturvekangas Kivinen keskikarkea tai karkea kangasmaa  03 - Varttunut kasvatusmetsikkö Kesä	<b>Yhteensä</b>	<b>60</b>	<b>352</b>	<b>230</b>	<b>112</b>	<b>115</b>	<b>22.9</b>	<b>18.9</b>	<b>729</b>	<b>26.0</b>	<b>3.6</b>	
			Mänty	64	256	167	88	77	23.0	18.5	518	19.0	2.5	
			Kuusi	64	26	17	9	7	24.0	19.0	62	2.0	0.3	
			Rauduskoivu	44	71	46	15	31	22.0	20.5	149	5.0	0.8	
		<b>Lisätiedot</b> Frisbeegolf-rata												
538	0,5	TAKAMAA 927-404-2-0 Metsämaa Tuore kangas, vastaava suo ja mustikkaturvekangas Keskikarkea tai karkea kangasmaa 04 - Uudistuskypsä metsikkö Talvi ja kuiva kesä	<b>Yhteensä</b>	<b>79</b>	<b>148</b>	<b>314</b>	<b>256</b>	<b>57</b>	<b>29.0</b>	<b>24.5</b>	<b>499</b>	<b>28.0</b>	<b>0.0</b>	Avohakkuu 2025, Uudistusalan raivaus 2025, Laikkumätästys 2026, Rauduskoivun istutus 2026, Taimikonharvennus 2032
			Kuusi	79	148	314	256	57	29.0	24.5	499	28.0	0.0	
		<b>Lisätiedot</b> Tyvilahon merkkejä, muutama ilmeisesti kirjanpainajan kuivattama kuusi.												
539	0,5	TAKAMAA 927-404-2-0 Metsämaa Lehtomainen kangas, vastaava suo ja ruohoturvekangas Keskikarkea tai karkea kangasmaa 03 - Varttunut kasvatusmetsikkö Talvi	<b>Yhteensä</b>	<b>30</b>	<b>85</b>	<b>184</b>	<b>7</b>	<b>171</b>	<b>17.2</b>	<b>19.1</b>	<b>956</b>	<b>20.0</b>	<b>7.3</b>	
			Hieskoivu	30	45	96	7	87	18.0	20.5	436	10.0	3.5	
			Harmaalepp	30	24	52	0	50	16.0	17.5	324	6.0	2.2	
			Tervaleppä	30	16	35	0	34	17.0	18.0	196	4.0	1.6	
		<b>Lisätiedot</b> Puustoa lähteen ympärillä												

Kuvio	Pinta-ala, ha	Kiinteistön nimi ja tunnus, pääryhmä, kasvupaikka, maalaji, kehitysluokka, saavutettavuus ja metsikön laatu	Puustotiedot											Toimenpide-suunnitelmat kuviolla
			puulaji	ikä, v	tilavuus m <sup>3</sup> /kuvio	m <sup>3</sup> /ha	tukkia, m <sup>3</sup> /ha	kuitua, m <sup>3</sup> /ha	läpimitta, cm	pituus, m	runkoluku, kpl/ha	ppa, m <sup>2</sup> /ha	kasvu m <sup>3</sup> /ha/v	
540	0,8	TAKAMAA 927-404-2-0 Metsämaa Tuore kangas, vastaava suo ja mustikkaturvekangas Keskikarkea tai karkea kangasmaa 03 - Varttunut kasvatusmetsikkö Talvi ja kuiva kesä Tyydyttävä	<b>Yhteensä</b>	<b>54</b>	<b>140</b>	<b>181</b>	<b>93</b>	<b>86</b>	<b>24.0</b>	<b>21.1</b>	<b>501</b>	<b>19.0</b>	<b>4.6</b>	
			Kuusi	54	70	91	57	33	24.0	19.8	275	10.0	2.4	
			Rauduskoiv	54	70	91	36	54	24.0	22.5	226	9.0	2.2	
		<b>Lisätiedot</b> Aukkoisuutta												
161	0,5	TAMMIVEHMAA 927-401-2-779 Metsämaa Tuore kangas, vastaava suo ja mustikkaturvekangas Turvemaa 03 - Varttunut kasvatusmetsikkö Talvi Kehityskelpoinen: tyydyttävä: ylitiheä, hoitamaton	<b>Yhteensä</b>	<b>44</b>	<b>143</b>	<b>307</b>	<b>121</b>	<b>183</b>	<b>24.0</b>	<b>21.7</b>	<b>790</b>	<b>30.0</b>	<b>3.9</b>	Harvennus 2024
			Mänty	51	43	92	44	47	26.9	22.0	177	8.9	1.1	
			Kuusi	41	49	106	54	50	22.8	19.9	328	11.0	1.3	
			Hieskoivu	42	51	109	23	85	22.7	23.3	285	10.1	1.5	
162	0,6	TAMMIVEHMAA 927-401-2-779 Metsämaa Tuore kangas, vastaava suo ja mustikkaturvekangas Turvemaa 04 - Uudistuskypsä metsikkö Talvi	<b>Yhteensä</b>	<b>65</b>	<b>150</b>	<b>253</b>	<b>167</b>	<b>84</b>	<b>26.7</b>	<b>24.1</b>	<b>476</b>	<b>22.1</b>	<b>2.9</b>	
			Mänty	57	13	21	11	10	27.1	22.8	37	2.0	0.3	
			Kuusi	67	118	199	149	48	27.6	24.4	343	17.1	2.1	
			Hieskoivu	57	19	33	7	26	21.1	23.0	96	3.0	0.5	
1	3,0	TAVASTILA 927-406-2-635 Metsämaa Lehtomainen kangas, vastaava suo ja ruohoturvekangas Keskikarkea tai karkea kangasmaa 03 - Varttunut kasvatusmetsikkö Talvi ja kuiva kesä	<b>Yhteensä</b>	<b>68</b>	<b>871</b>	<b>286</b>	<b>122</b>	<b>161</b>	<b>25.3</b>	<b>22.2</b>	<b>752</b>	<b>27.4</b>	<b>6.6</b>	Harvennus 2025
			Kuusi	63	268	88	48	39	22.4	20.5	265	8.8	3.8	
			Hieskoivu	51	357	117	17	98	19.7	22.2	415	11.2	2.5	
			Mänty	101	245	81	57	23	37.4	24.2	72	7.4	0.3	
2	0,5	TAVASTILA 927-406-2-635 Metsämaa Tuore kangas, vastaava suo ja mustikkaturvekangas Keskikarkea tai karkea kangasmaa 03 - Varttunut kasvatusmetsikkö Kesä	<b>Yhteensä</b>	<b>45</b>	<b>77</b>	<b>163</b>	<b>65</b>	<b>96</b>	<b>21.9</b>	<b>20.0</b>	<b>545</b>	<b>17.3</b>	<b>5.9</b>	
			Mänty	81	5	10	7	3	26.1	21.7	19	1.0	0.2	
			Kuusi	41	34	73	38	34	22.4	18.7	255	8.1	2.8	
			Rauduskoiv	44	38	80	20	59	20.9	21.0	271	8.2	2.9	





Kuvio	Pinta-ala, ha	Kiinteistön nimi ja tunnus, pääryhmä, kasvupaikka, maalaji, kehitysluokka, saavutettavuus ja metsikön laatu	Puustotiedot										Toimenpidesuunnitelmat kuviolla	
			puulaji	ikä, v	tilavuus m <sup>3</sup> /kuvio	m <sup>3</sup> /ha	tukkia, m <sup>3</sup> /ha	kuitua, m <sup>3</sup> /ha	läpimitta, cm	pituus, m	runkoluku, kpl/ha	ppa, m <sup>2</sup> /ha		kasvu m <sup>3</sup> /ha/v
7	0,7	TAVASTILA 927-406-2-635 Metsämaa Tuore kangas, vastaava suo ja mustikkaturvekangas Keskikarkea tai karkea kangasmaa 03 - Varttunut kasvatusmetsikkö Aina	<b>Yhteensä</b>	<b>59</b>	<b>158</b>	<b>214</b>	<b>120</b>	<b>92</b>	<b>24.6</b>	<b>20.4</b>	<b>570</b>	<b>22.3</b>	<b>5.4</b>	
			Mänty	68	13	18	10	8	23.9	18.6	50	2.0	0.6	
			Kuusi	59	113	153	98	53	24.4	19.9	432	16.2	3.8	
			Haapa	54	31	43	11	31	25.7	23.3	88	4.1	1.0	
		<b>Lisätiedot</b> Kallioinen harjanne, lepo												
8	0,2	TAVASTILA 927-406-2-635 Joutomaa Kalliomaata ja hietikko Kallio tai kivikko  Aina Ei määritelty												
9	0,4	TAVASTILA 927-406-2-635 Metsämaa Tuore kangas, vastaava suo ja mustikkaturvekangas Keskikarkea tai karkea kangasmaa 04 - Uudistuskypsä metsikkö Kesä	<b>Yhteensä</b>	<b>70</b>	<b>98</b>	<b>217</b>	<b>134</b>	<b>81</b>	<b>25.8</b>	<b>23.6</b>	<b>430</b>	<b>19.2</b>	<b>4.5</b>	Avohakkuu 2033, Uudistusalan raivaus 2033, Rauduskoivun istutus 2034, Laikkumätätystys 2034, Taimikonharvennus 2039
			Mänty	84	5	12	9	3	28.7	24.5	16	1.0	0.2	
			Kuusi	71	72	160	111	47	25.3	23.2	335	14.2	3.5	
			Hieskoivu	65	10	23	8	15	25.1	24.5	45	2.0	0.4	
			Haapa	65	10	23	7	16	28.4	25.4	34	2.0	0.4	
10	1,1	TAVASTILA 927-406-2-635 Metsämaa Tuore kangas, vastaava suo ja mustikkaturvekangas Keskikarkea tai karkea kangasmaa 03 - Varttunut kasvatusmetsikkö Talvi ja kuiva kesä	<b>Yhteensä</b>	<b>52</b>	<b>169</b>	<b>153</b>	<b>90</b>	<b>62</b>	<b>24.0</b>	<b>19.9</b>	<b>445</b>	<b>16.2</b>	<b>4.5</b>	
			Mänty	49	11	10	3	6	20.4	19.2	34	1.0	0.4	
			Kuusi	52	148	134	85	48	24.5	19.9	379	14.2	3.8	
			Hieskoivu	49	11	10	2	8	20.9	20.5	32	1.0	0.3	

Kuvio	Pinta-ala, ha	Kiinteistön nimi ja tunnus, pääryhmä, kasvupaikka, maalaji, kehitysluokka, saavutettavuus ja metsikön laatu	Puustotiedot											Toimenpidesuunnitelmat kuviolla
			puulaji	ikä, v	tilavuus m <sup>3</sup> /kuvio	m <sup>3</sup> /ha	tukkia, m <sup>3</sup> /ha	kuitua, m <sup>3</sup> /ha	läpimitta, cm	pituus, m	runkoluku, kpl/ha	ppa, m <sup>2</sup> /ha	kasvu m <sup>3</sup> /ha/v	
11	3,8	TAVASTILA 927-406-2-635 Metsämaa Tuore kangas, vastaava suo ja mustikkaturvekangas Hienojakoinen kangasmaa T1 - Taimikko alle 1,3 m Talvi ja kuiva kesä	<b>Yhteensä</b>	2	0	0	0	0	0.0	0.9	1900	0.0	0.0	Taimikonharvennus 2029
			Rauduskoivu	2	0	0	0	0	0.0	0.9	1900	0.0	0.0	
<b>Lisätiedot</b> Luontaisia koivuntaimia. Pohjoislaidassa haapavesakkoa.														
12	0,3	TAVASTILA 927-406-2-635 Metsämaa Tuore kangas, vastaava suo ja mustikkaturvekangas Hienojakoinen kangasmaa T1 - Taimikko alle 1,3 m Talvi ja kuiva kesä	<b>Yhteensä</b>	2	0	0	0	0	0.0	0.9	1900	0.0	0.0	Taimikonharvennus 2029
			Rauduskoivu	2	0	0	0	0	0.0	0.9	1900	0.0	0.0	
<b>Lisätiedot</b> Luontaisia rauduskoivun taimia														
13	0,8	TAVASTILA 927-406-2-635 Metsämaa Lehtomainen kangas, vastaava suo ja ruohoturvekangas Hienojakoinen kangasmaa 03 - Varttunut kasvatusmetsikkö Talvi Kehityskelpoinen: tyydyttävä: ylitiheä, hoitamaton	<b>Yhteensä</b>	37	201	253	54	193	18.0	18.0	1394	29.1	12.9	Harvennus 2025, Ennakkoraivaus 2024
			Kuusi	39	111	140	51	86	19.9	18.2	605	15.6	7.5	
			Hieskoivu	34	90	113	3	107	15.7	17.7	789	13.5	5.4	
14	0,6	TAVASTILA 927-406-2-635 Metsämaa Tuore kangas, vastaava suo ja mustikkaturvekangas Hienojakoinen kangasmaa 03 - Varttunut kasvatusmetsikkö Talvi ja kuiva kesä Kehityskelpoinen: tyydyttävä: ylitiheä, hoitamaton	<b>Yhteensä</b>	49	128	215	81	125	20.2	20.0	1911	22.5	6.4	Harvennus 2025
			Kuusi	13	4	7	0	1	5.6	5.1	1189	2.1	1.0	
			Mänty	104	7	11	9	2	32.7	24.0	12	1.0	0.1	
			Kuusi	42	22	37	17	20	21.0	18.7	141	4.1	1.2	
			Hieskoivu	38	60	100	6	91	17.5	20.7	478	10.2	3.0	
Kuusi	81	36	60	49	11	28.5	24.9	91	5.1	1.1				

Kuvio	Pinta-ala, ha	Kiinteistön nimi ja tunnus, pääryhmä, kasvupaikka, maalaji, kehitysluokka, saavutettavuus ja metsikön laatu	Puustotiedot											Toimenpide-suunnitelmat kuviolla
			puulaji	ikä, v	tilavuus m <sup>3</sup> /kuvio	m <sup>3</sup> /ha	tukkia, m <sup>3</sup> /ha	kuitua, m <sup>3</sup> /ha	läpimitta, cm	pituus, m	runkoluku, kpl/ha	ppa, m <sup>2</sup> /ha	kasvu m <sup>3</sup> /ha/v	
15	0,4	TAVASTILA 927-406-2-635 Metsämaa Lehtomainen kangas, vastaava suo ja ruohoturvekangas Hienojakoinen kangasmaa E1 - Eri-ikäisrakenteinen metsikkö Talvi ja kuiva kesä Kehityskelpoinen: tyydyttävä: ylitiheä, hoitamaton	<b>Yhteensä</b>	<b>64</b>	<b>135</b>	<b>323</b>	<b>140</b>	<b>179</b>	<b>23.1</b>	<b>20.9</b>	<b>991</b>	<b>32.8</b>	<b>10.3</b>	Poimintahakkuu 2025, Ennakkoraivaus 2024
			Kuusi	34	23	54	10	43	16.7	14.8	386	7.3	3.3	
			Mänty	113	5	12	9	3	34.5	26.1	11	1.0	0.0	
			Kuusi	88	46	109	82	27	26.3	22.3	217	10.3	4.0	
			Hieskoivu	59	62	148	40	107	23.3	22.7	377	14.2	3.0	
16	0,5	TAVASTILA 927-406-2-635 Metsämaa Lehtomainen kangas, vastaava suo ja ruohoturvekangas Hienojakoinen kangasmaa 04 - Uudistuskypsä metsikkö Talvi ja kuiva kesä	<b>Yhteensä</b>	<b>72</b>	<b>190</b>	<b>375</b>	<b>194</b>	<b>178</b>	<b>27.4</b>	<b>24.3</b>	<b>659</b>	<b>33.4</b>	<b>6.7</b>	
			Kuusi	77	85	168	132	35	28.2	23.4	291	15.3	3.9	
			Hieskoivu	67	81	159	53	104	26.2	24.8	297	14.1	2.1	
			Tervaleppiä	67	25	49	9	39	28.2	26.2	71	4.0	0.7	
		<b>Erityispiirteet</b> Tervaleppiä												
17	0,2	TAVASTILA 927-406-2-635 Metsämaa Lehtomainen kangas, vastaava suo ja ruohoturvekangas Hienojakoinen kangasmaa 03 - Varttunut kasvatusmetsikkö Talvi ja kuiva kesä	<b>Yhteensä</b>	<b>49</b>	<b>82</b>	<b>373</b>	<b>206</b>	<b>163</b>	<b>25.8</b>	<b>23.8</b>	<b>775</b>	<b>33.3</b>	<b>9.3</b>	Harvennus 2025
			Kuusi	47	53	242	148	91	24.4	22.4	579	22.2	7.8	
			Rauduskoiv	53	12	56	27	29	26.5	24.7	102	5.0	0.6	
			Haapa	53	17	75	31	44	30.5	28.1	94	6.1	0.9	
18	0,8	TAVASTILA 927-406-2-635 Metsämaa Tuore kangas, vastaava suo ja mustikkaturvekangas Keskikarkea tai karkea kangasmaa 03 - Varttunut kasvatusmetsikkö Talvi ja kuiva kesä Kehityskelpoinen: tyydyttävä: ylitiheä, hoitamaton	<b>Yhteensä</b>	<b>50</b>	<b>313</b>	<b>371</b>	<b>162</b>	<b>202</b>	<b>21.3</b>	<b>20.8</b>	<b>1405</b>	<b>36.4</b>	<b>8.9</b>	Harvennus 2025
			Kuusi	38	98	116	14	98	15.6	15.9	860	14.2	4.2	
			Kuusi	61	159	189	135	52	26.2	24.1	359	16.2	3.7	
			Hieskoivu	46	56	66	13	52	21.7	23.4	186	6.0	1.0	

Kuvio	Pinta-ala, ha	Kiinteistön nimi ja tunnus, pääryhmä, kasvupaikka, maalaji, kehitysluokka, saavutettavuus ja metsikön laatu	Puustotiedot										Toimenpide-suunnitelmat kuviolla	
			puulaji	ikä, v	tilavuus m <sup>3</sup> /kuvio	m <sup>3</sup> /ha	tukkia, m <sup>3</sup> /ha	kuitua, m <sup>3</sup> /ha	läpimitta, cm	pituus, m	runkoluku, kpl/ha	ppa, m <sup>2</sup> /ha		kasvu m <sup>3</sup> /ha/v
19	0,2	TAVASTILA 927-406-2-635 Metsämaa Tuore kangas, vastaava suo ja mustikkaturvekangas Keskikarkea tai karkea kangasmaa 03 - Varttunut kasvatusmetsikkö Kesä Kehityskelpoinen: tyydyttävä: aukkoinen, harva, vähäpuustoinen	<b>Yhteensä</b>	<b>43</b>	<b>11</b>	<b>72</b>	<b>14</b>	<b>56</b>	<b>17.4</b>	<b>15.6</b>	<b>479</b>	<b>9.5</b>	<b>5.1</b>	
			Mänty	107	1	8	5	3	23.5	15.2	25	1.0	0.4	
			Kuusi	42	5	31	8	22	17.7	14.6	207	4.3	2.4	
			Rauduskoiv	28	5	33	1	31	15.6	16.7	247	4.2	2.3	
<b>Erityispiirteet</b> Kallioalueita														
20	0,2	TAVASTILA 927-406-2-635 Metsämaa Tuore kangas, vastaava suo ja mustikkaturvekangas Keskikarkea tai karkea kangasmaa 02 - Nuori kasvatusmetsikkö Kesä Kehityskelpoinen: tyydyttävä: aukkoinen, harva, vähäpuustoinen	<b>Yhteensä</b>	<b>21</b>	<b>10</b>	<b>54</b>	<b>0</b>	<b>49</b>	<b>12.4</b>	<b>13.6</b>	<b>990</b>	<b>8.3</b>	<b>6.9</b>	
			Rauduskoiv	21	10	54	0	49	12.4	13.6	990	8.3	6.9	
<b>Erityispiirteet</b> Kallioalueita														
21	0,5	TAVASTILA 927-406-2-635 Metsämaa Tuore kangas, vastaava suo ja mustikkaturvekangas Keskikarkea tai karkea kangasmaa 02 - Nuori kasvatusmetsikkö Talvi ja kuiva kesä	<b>Yhteensä</b>	<b>22</b>	<b>35</b>	<b>73</b>	<b>0</b>	<b>59</b>	<b>10.3</b>	<b>14.6</b>	<b>2147</b>	<b>10.3</b>	<b>9.4</b>	Harvennus 2025
			Rauduskoiv	22	35	73	0	59	10.3	14.6	2147	10.3	9.4	
22	1,2	TAVASTILA 927-406-2-635 Metsämaa Tuore kangas, vastaava suo ja mustikkaturvekangas Keskikarkea tai karkea kangasmaa 03 - Varttunut kasvatusmetsikkö Kesä	<b>Yhteensä</b>	<b>55</b>	<b>209</b>	<b>177</b>	<b>80</b>	<b>95</b>	<b>22.2</b>	<b>20.6</b>	<b>552</b>	<b>17.9</b>	<b>5.0</b>	
			Kuusi	59	148	126	72	52	22.7	20.2	383	12.8	3.5	
			Hieskoivu	45	61	52	9	42	20.8	21.7	169	5.1	1.5	

Kuvio	Pinta-ala, ha	Kiinteistön nimi ja tunnus, pääryhmä, kasvupaikka, maalaji, kehitysluokka, saavutettavuus ja metsikön laatu	Puustotiedot											Toimenpidesuunnitelmat kuviolla
			puulaji	ikä, v	tilavuus m <sup>3</sup> /kuvio	m <sup>3</sup> /ha	tukkia, m <sup>3</sup> /ha	kuitua, m <sup>3</sup> /ha	läpimitta, cm	pituus, m	runkoluku, kpl/ha	ppa, m <sup>2</sup> /ha	kasvu m <sup>3</sup> /ha/v	
23	0,4	TAVASTILA 927-406-2-635 Metsämaa Tuore kangas, vastaava suo ja mustikkaturvekangas Keskikarkea tai karkea kangasmaa 02 - Nuori kasvatusmetsikkö Kesä	<b>Yhteensä</b>	<b>21</b>	<b>56</b>	<b>135</b>	<b>1</b>	<b>121</b>	<b>12.7</b>	<b>14.6</b>	<b>1961</b>	<b>19.5</b>	<b>13.4</b>	Harvennus 2025
			Rauduskoiv	21	56	135	1	121	12.7	14.6	1961	19.5	13.4	
24	0,8	TAVASTILA 927-406-2-635 Metsämaa Tuore kangas, vastaava suo ja mustikkaturvekangas Keskikarkea tai karkea kangasmaa 02 - Nuori kasvatusmetsikkö Kesä Kehityskelpoinen: tyydyttävä: aukkoinen, harva, vähäpuustoinen	<b>Yhteensä</b>	<b>31</b>	<b>104</b>	<b>123</b>	<b>19</b>	<b>93</b>	<b>15.5</b>	<b>16.6</b>	<b>1718</b>	<b>15.8</b>	<b>7.5</b>	
			Rauduskoiv	22	52	62	0	51	11.2	13.5	1521	9.5	5.1	
			Rauduskoiv	45	52	62	19	41	21.9	21.2	197	6.3	2.4	
25	2,2	TAVASTILA 927-406-2-635 Metsämaa Lehtomainen kangas, vastaava suo ja ruohoturvekangas Keskikarkea tai karkea kangasmaa 03 - Varttunut kasvatusmetsikkö Kesä	<b>Yhteensä</b>	<b>48</b>	<b>376</b>	<b>170</b>	<b>80</b>	<b>88</b>	<b>23.9</b>	<b>21.9</b>	<b>435</b>	<b>16.4</b>	<b>7.5</b>	
			Kuusi	51	233	106	66	39	24.4	21.3	270	10.3	5.5	
			Hieskoivu	44	142	65	14	50	23.1	22.9	165	6.1	2.0	
26	0,4	TAVASTILA 927-406-2-635 Metsämaa Tuore kangas, vastaava suo ja mustikkaturvekangas Keskikarkea tai karkea kangasmaa 03 - Varttunut kasvatusmetsikkö Kesä Kehityskelpoinen: tyydyttävä: aukkoinen, harva, vähäpuustoinen	<b>Yhteensä</b>	<b>38</b>	<b>48</b>	<b>123</b>	<b>23</b>	<b>97</b>	<b>18.8</b>	<b>15.6</b>	<b>708</b>	<b>16.6</b>	<b>7.3</b>	
			Mänty	99	3	7	3	4	20.5	13.1	34	1.0	0.4	
			Kuusi	36	24	61	19	41	18.8	14.9	368	8.3	4.0	
			Haapa	31	22	56	2	53	18.5	16.7	306	7.3	2.9	
		<b>Erityispiirteet</b> Kallioalueita												
27	0,5	TAVASTILA 927-406-2-635 Metsämaa Tuore kangas, vastaava suo ja mustikkaturvekangas Turvema 04 - Uudistuskypsä metsikkö Talvi	<b>Yhteensä</b>	<b>70</b>	<b>114</b>	<b>222</b>	<b>130</b>	<b>90</b>	<b>26.4</b>	<b>23.6</b>	<b>433</b>	<b>20.0</b>	<b>0.8</b>	
			Kuusi	72	81	157	107	50	25.1	23.1	335	14.0	0.7	
			Hieskoivu	65	33	65	23	41	29.5	24.6	98	6.0	0.1	

Kuvio	Pinta-ala, ha	Kiinteistön nimi ja tunnus, pääryhmä, kasvupaikka, maalaji, kehitysluokka, saavutettavuus ja metsikön laatu	Puustotiedot											Toimenpidesuunnitelmat kuviolla
			puulaji	ikä, v	tilavuus m <sup>3</sup> /kuvio	m <sup>3</sup> /ha	tukkia, m <sup>3</sup> /ha	kuitua, m <sup>3</sup> /ha	läpimitta, cm	pituus, m	runkoluku, kpl/ha	ppa, m <sup>2</sup> /ha	kasvu m <sup>3</sup> /ha/v	
28	1,5	TAVASTILA 927-406-2-635 Metsämaa Tuore kangas, vastaava suo ja mustikkaturvekangas Keskikarkea tai karkea kangasmaa 03 - Varttunut kasvatusmetsikkö Kesä	<b>Yhteensä</b>	<b>47</b>	<b>283</b>	<b>189</b>	<b>76</b>	<b>110</b>	<b>21.6</b>	<b>18.5</b>	<b>721</b>	<b>21.4</b>	<b>7.9</b>	
			Mänty	113	8	5	4	2	25.8	21.6	10	0.5	0.1	
			Kuusi	45	179	119	63	54	22.3	17.4	466	14.3	5.9	
			Hieskoivu	46	97	65	9	54	19.7	20.8	245	6.6	1.9	
<b>Lisätiedot</b> Kuviolla kulkee motocross-rata.														
29	1,9	TAVASTILA 927-406-2-635 Metsämaa Kuiva kangas, vastaava suo ja varputurvekangas Keskikarkea tai karkea kangasmaa 04 - Uudistuskypsä metsikkö Aina	<b>Yhteensä</b>	<b>102</b>	<b>257</b>	<b>135</b>	<b>65</b>	<b>69</b>	<b>24.7</b>	<b>15.1</b>	<b>488</b>	<b>18.3</b>	<b>3.1</b>	
			Mänty	111	214	113	59	53	26.2	15.3	331	15.2	2.0	
			Kuusi	60	42	22	5	16	17.3	14.4	157	3.1	1.1	
<b>Erityispiirteet</b> Merkitystä lähimaisemassa, Kallioalueita														
30	1,2	TAVASTILA 927-406-2-635 Metsämaa Tuore kangas, vastaava suo ja mustikkaturvekangas Hienojakoinen kangasmaa 03 - Varttunut kasvatusmetsikkö Talvi ja kuiva kesä Kehityskelpoinen: tyydyttävä: ylitiheä, hoitamaton	<b>Yhteensä</b>	<b>66</b>	<b>385</b>	<b>331</b>	<b>174</b>	<b>152</b>	<b>22.0</b>	<b>20.3</b>	<b>1073</b>	<b>33.5</b>	<b>6.6</b>	Harvennus 2025, Ennakkoraivaus 2024
			Kuusi	67	353	303	173	126	22.6	20.4	913	30.4	6.0	
			Hieskoivu	61	32	28	1	26	16.4	19.0	160	3.1	0.6	
31	0,4	TAVASTILA 927-406-2-635 Metsämaa Lehtomainen kangas, vastaava suo ja ruohoturvekangas Hienojakoinen kangasmaa 03 - Varttunut kasvatusmetsikkö Kesä Kehityskelpoinen: tyydyttävä: aukkoinen, harva, vähäpuustoinen	<b>Yhteensä</b>	<b>32</b>	<b>50</b>	<b>118</b>	<b>24</b>	<b>91</b>	<b>19.6</b>	<b>16.8</b>	<b>581</b>	<b>14.7</b>	<b>8.7</b>	
			Kuusi	34	28	65	19	45	18.9	15.7	362	8.4	5.1	
			Haapa	30	22	52	5	46	20.5	18.2	219	6.3	3.6	
<b>Erityispiirteet</b> Metsälehmuksia														
<b>Lisätiedot</b> Kuvion eteläreunalla metsälehmuksia.														

Kuvio	Pinta-ala, ha	Kiinteistön nimi ja tunnus, pääryhmä, kasvupaikka, maalaji, kehitysluokka, saavutettavuus ja metsikön laatu	Puustotiedot											Toimenpidesuunnitelmat kuviolla
			puulaji	ikä, v	tilavuus m <sup>3</sup> /kuvio	m <sup>3</sup> /ha	tukkia, m <sup>3</sup> /ha	kuitua, m <sup>3</sup> /ha	läpimitta, cm	pituus, m	runkoluku, kpl/ha	ppa, m <sup>2</sup> /ha	kasvu m <sup>3</sup> /ha/v	
32	0,2	TAVASTILA 927-406-2-635 Metsämaa Lehtomainen kangas, vastaava suo ja ruohoturvekangas Hienojakoinen kangasmaa 03 - Varttunut kasvatusmetsikkö Talvi	<b>Yhteensä</b>	<b>35</b>	<b>63</b>	<b>299</b>	<b>90</b>	<b>203</b>	<b>19.7</b>	<b>19.8</b>	<b>1254</b>	<b>30.8</b>	<b>14.4</b>	
			Kuusi	38	44	211	86	122	20.7	19.6	766	21.6	9.8	
			Hieskoivu	21	9	43	0	41	14.6	17.6	355	5.1	2.7	
			Haapa	35	10	45	4	41	21.1	23.5	133	4.1	1.9	
		<b>Erityispiirteet</b> Pienialainen suo												
		<b>Lisätiedot</b> Pienialainen soistunut alue, rehevän korven piirteitä.												
33	0,3	TAVASTILA 927-406-2-635 Kitumaa Karukkokangas, vastaava suo ja jäkäläturvekangas Kallio tai kivikko  Aina Ei määritelty	<b>Yhteensä</b>	<b>39</b>	<b>13</b>	<b>39</b>	<b>2</b>	<b>35</b>	<b>18.1</b>	<b>11.0</b>	<b>409</b>	<b>6.9</b>	<b>1.0</b>	
			Mänty	51	7	22	2	20	22.0	10.8	132	3.9	0.3	
			Kuusi	24	4	11	0	10	14.2	10.7	139	2.0	0.4	
			Rauduskoiv	22	2	6	0	5	11.0	12.3	138	1.0	0.3	
		<b>Erityispiirteet</b> Katajia												
34	2,1	TAVASTILA 927-406-2-635 Metsämaa Tuore kangas, vastaava suo ja mustikkaturvekangas Keskikarkea tai karkea kangasmaa 03 - Varttunut kasvatusmetsikkö Kesä	<b>Yhteensä</b>	<b>58</b>	<b>512</b>	<b>248</b>	<b>88</b>	<b>156</b>	<b>21.5</b>	<b>21.5</b>	<b>765</b>	<b>24.5</b>	<b>6.1</b>	Harvennus 2026, Ennakkoraivaus 2025
			Mänty	73	114	55	26	28	21.3	20.5	172	5.6	1.3	
			Kuusi	53	68	33	13	20	19.4	18.4	141	3.6	1.1	
			Rauduskoiv	53	331	160	49	108	22.1	22.6	452	15.3	3.7	
35	0,7	TAVASTILA 927-406-2-635 Metsämaa Tuore kangas, vastaava suo ja mustikkaturvekangas Keskikarkea tai karkea kangasmaa 02 - Nuori kasvatusmetsikkö Talvi ja kuiva kesä	<b>Yhteensä</b>	<b>27</b>	<b>81</b>	<b>116</b>	<b>1</b>	<b>104</b>	<b>12.7</b>	<b>13.8</b>	<b>1772</b>	<b>17.7</b>	<b>11.5</b>	Harvennus 2026
			Rauduskoiv	27	81	116	1	104	12.7	13.8	1772	17.7	11.5	
36	2,5	TAVASTILA 927-406-2-635 Metsämaa Lehtomainen kangas, vastaava suo ja ruohoturvekangas Hienojakoinen kangasmaa 03 - Varttunut kasvatusmetsikkö Talvi ja kuiva kesä	<b>Yhteensä</b>	<b>58</b>	<b>463</b>	<b>183</b>	<b>127</b>	<b>55</b>	<b>26.7</b>	<b>21.3</b>	<b>417</b>	<b>18.4</b>	<b>8.2</b>	Harvennus 2033
			Kuusi	59	437	173	126	46	27.2	21.3	377	17.4	7.8	
			Hieskoivu	48	26	10	1	9	18.8	21.1	40	1.0	0.4	



Kuvio	Pinta-ala, ha	Kiinteistön nimi ja tunnus, pääryhmä, kasvupaikka, maalaji, kehitysluokka, saavutettavuus ja metsikön laatu	Puustotiedot											Toimenpidesuunnitelmat kuviolla
			puulaji	ikä, v	tilavuus m <sup>3</sup> /kuvio	tukkia, m <sup>3</sup> /ha	kuitua, m <sup>3</sup> /ha	läpimitta, cm	pituus, m	runkoluku, kpl/ha	ppa, m <sup>2</sup> /ha	kasvu m <sup>3</sup> /ha/v		
37	0,5	TAVASTILA 927-406-2-635 Metsämaa Lehtomainen kangas, vastaava suo ja ruohoturvekangas Hienojakoinen kangasmaa 03 - Varttunut kasvatusmetsikkö Talvi ja kuiva kesä Kehityskelpoinen: tyydyttävä: aukkoinen, harva, vähäpuustoinen	<b>Yhteensä</b>	<b>40</b>	<b>32</b>	<b>59</b>	<b>11</b>	<b>47</b>	<b>22.3</b>	<b>21.0</b>	<b>181</b>	<b>6.2</b>	<b>2.5</b>	
			Hieskoivu	40	32	59	11	47	22.3	21.0	181	6.2	2.5	
<b>Lisätiedot</b> Hakattu, jätetty koivuja harvakseltaan, rakennetaan?														
38	0,3	TAVASTILA 927-406-2-635 Metsämaa Tuore kangas, vastaava suo ja mustikkaturvekangas Keskikarkea tai karkea kangasmaa 03 - Varttunut kasvatusmetsikkö Kesä Kehityskelpoinen: tyydyttävä: aukkoinen, harva, vähäpuustoinen	<b>Yhteensä</b>	<b>35</b>	<b>52</b>	<b>184</b>	<b>60</b>	<b>120</b>	<b>20.2</b>	<b>18.5</b>	<b>773</b>	<b>20.6</b>	<b>9.1</b>	
			Kuusi	37	35	123	52	69	20.8	17.6	522	14.4	6.5	
			Rauduskoivu	31	14	50	7	42	18.5	20.6	218	5.2	2.2	
			Haapa	37	3	10	1	8	20.6	20.9	33	1.0	0.4	
<b>Erityispiirteet</b> Kallioalueita														
39	0,3	TAVASTILA 927-406-2-635 Metsämaa Lehtomainen kangas, vastaava suo ja ruohoturvekangas Keskikarkea tai karkea kangasmaa 03 - Varttunut kasvatusmetsikkö Kesä Kehityskelpoinen: tyydyttävä: aukkoinen, harva, vähäpuustoinen	<b>Yhteensä</b>	<b>44</b>	<b>62</b>	<b>181</b>	<b>61</b>	<b>118</b>	<b>21.5</b>	<b>19.7</b>	<b>648</b>	<b>19.7</b>	<b>8.7</b>	
			Kuusi	43	20	59	22	36	19.7	16.6	293	7.3	3.8	
			Rauduskoivu	44	42	122	39	81	22.5	21.5	355	12.4	4.9	
<b>Erityispiirteet</b> Kallioalueita														
40	0,8	TAVASTILA 927-406-2-635 Metsämaa Lehtomainen kangas, vastaava suo ja ruohoturvekangas Hienojakoinen kangasmaa 02 - Nuori kasvatusmetsikkö Talvi ja kuiva kesä	<b>Yhteensä</b>	<b>30</b>	<b>146</b>	<b>182</b>	<b>14</b>	<b>155</b>	<b>14.7</b>	<b>14.4</b>	<b>2122</b>	<b>25.8</b>	<b>16.0</b>	Harvennus 2026
			Mänty	28	26	32	2	29	16.4	18.1	198	3.6	2.5	
			Kuusi	32	67	84	13	68	15.9	13.1	798	12.9	8.4	
			Hieskoivu	29	53	66	0	58	12.3	14.8	1126	9.3	5.1	

Kuvio	Pinta-ala, ha	Kiinteistön nimi ja tunnus, pääryhmä, kasvupaikka, maalaji, kehitysluokka, saavutettavuus ja metsikön laatu	Puustotiedot											Toimenpidesuunnitelmat kuviolla
			puulaji	ikä, v	tilavuus m <sup>3</sup> /kuvio	m <sup>3</sup> /ha	tukkia, m <sup>3</sup> /ha	kuitua, m <sup>3</sup> /ha	läpimitta, cm	pituus, m	runkoluku, kpl/ha	ppa, m <sup>2</sup> /ha	kasvu m <sup>3</sup> /ha/v	
41	0,2	TAVASTILA 927-406-2-635 Metsämaa Tuore kangas, vastaava suo ja mustikkaturvekangas Keskikarkea tai karkea kangasmaa 03 - Varttunut kasvatusmetsikkö Talvi ja kuiva kesä Kehityskelpoinen: tyydyttävä: aukkoinen, harva, vähäpuustoinen	<b>Yhteensä</b>	<b>59</b>	<b>26</b>	<b>112</b>	<b>35</b>	<b>76</b>	<b>24.2</b>	<b>24.0</b>	<b>263</b>	<b>10.2</b>	<b>2.8</b>	
			Rauduskoiv	56	21	90	28	61	22.4	23.7	236	8.2	2.4	
			Haapa	69	5	22	7	15	31.5	25.3	27	2.0	0.4	
		<b>Lisätiedot</b> Hakattu, jätetty muutama koivu ja haapa, rakennetaan?												
42	0,6	TAVASTILA 927-406-2-635 Metsämaa Lehtomainen kangas, vastaava suo ja ruohoturvekangas Hienojakoinen kangasmaa 02 - Nuori kasvatusmetsikkö Talvi ja kuiva kesä	<b>Yhteensä</b>	<b>30</b>	<b>83</b>	<b>151</b>	<b>2</b>	<b>135</b>	<b>12.9</b>	<b>15.4</b>	<b>1964</b>	<b>20.1</b>	<b>12.2</b>	Harvennus 2026
			Kuusi	33	11	19	2	16	14.7	13.7	198	2.7	1.7	
			Hieskoivu	29	73	132	1	118	12.6	15.7	1766	17.4	10.5	
43	1,0	TAVASTILA 927-406-2-635 Metsämaa Lehtomainen kangas, vastaava suo ja ruohoturvekangas Hienojakoinen kangasmaa 03 - Varttunut kasvatusmetsikkö Talvi Kehityskelpoinen: tyydyttävä: ylitiheä, hoitamaton	<b>Yhteensä</b>	<b>40</b>	<b>270</b>	<b>281</b>	<b>107</b>	<b>169</b>	<b>20.4</b>	<b>19.3</b>	<b>1090</b>	<b>29.4</b>	<b>12.7</b>	
			Kuusi	40	247	257	106	147	20.7	19.3	961	26.8	12.0	
			Hieskoivu	40	23	24	1	22	16.8	19.7	129	2.6	0.7	
44	1,0	TAVASTILA 927-406-2-635 Metsämaa Tuore kangas, vastaava suo ja mustikkaturvekangas Keskikarkea tai karkea kangasmaa 03 - Varttunut kasvatusmetsikkö Kesä	<b>Yhteensä</b>	<b>53</b>	<b>342</b>	<b>339</b>	<b>207</b>	<b>128</b>	<b>24.5</b>	<b>22.4</b>	<b>807</b>	<b>31.3</b>	<b>7.3</b>	Harvennus 2026
			Kuusi	53	319	316	203	110	24.5	22.3	761	29.3	6.8	
			Haapa	52	23	23	5	18	24.9	24.4	46	2.0	0.5	
		<b>Lisätiedot</b> Kuviolla kulkee motocross-rata.												



Kuvio	Pinta-ala, ha	Kiinteistön nimi ja tunnus, pääryhmä, kasvupaikka, maalaji, kehitysluokka, saavutettavuus ja metsikön laatu	Puustotiedot											Toimenpidesuunnitelmat kuviolla
			puulaji	ikä, v	tilavuus m <sup>3</sup> /kuvio	m <sup>3</sup> /ha	tukkia, m <sup>3</sup> /ha	kuitua, m <sup>3</sup> /ha	läpimitta, cm	pituus, m	runkoluku, kpl/ha	ppa, m <sup>2</sup> /ha	kasvu m <sup>3</sup> /ha/v	
50	1,4	TAVASTILA 927-406-2-635 Metsämaa Tuore kangas, vastaava suo ja mustikkaturvekangas Keskikarkea tai karkea kangasmaa 02 - Nuori kasvatusmetsikkö Kesä	<b>Yhteensä</b>	<b>22</b>	<b>111</b>	<b>78</b>	<b>4</b>	<b>65</b>	<b>12.4</b>	<b>12.3</b>	<b>1669</b>	<b>12.8</b>	<b>11.2</b>	Ensiharvennus 2030, Ennakkoraivaus 2029
			Mänty	19	12	8	0	8	14.6	11.4	98	1.4	1.2	
			Kuusi	31	40	28	4	23	15.3	12.4	297	4.5	3.8	
			Rauduskoiv	16	59	42	0	34	10.0	12.5	1274	6.9	6.2	
51	0,3	TAVASTILA 927-406-2-635 Metsämaa Tuore kangas, vastaava suo ja mustikkaturvekangas Keskikarkea tai karkea kangasmaa 03 - Varttunut kasvatusmetsikkö Kesä	<b>Yhteensä</b>	<b>50</b>	<b>62</b>	<b>242</b>	<b>109</b>	<b>130</b>	<b>23.7</b>	<b>20.3</b>	<b>711</b>	<b>25.3</b>	<b>7.0</b>	
			Kuusi	49	40	157	86	69	22.6	18.9	538	17.2	5.0	
			Haapa	51	22	85	23	61	26.1	23.4	173	8.1	2.0	
		<b>Lisätiedot</b> Jätetään pysyväksi säästöpuukuvioksi.												
52	1,9	TAVASTILA 927-406-2-635 Metsämaa Tuore kangas, vastaava suo ja mustikkaturvekangas Keskikarkea tai karkea kangasmaa 02 - Nuori kasvatusmetsikkö Kesä	<b>Yhteensä</b>	<b>19</b>	<b>129</b>	<b>68</b>	<b>0</b>	<b>57</b>	<b>11.6</b>	<b>8.7</b>	<b>1787</b>	<b>14.5</b>	<b>13.0</b>	Ensiharvennus 2030, Ennakkoraivaus 2029
			Mänty	19	107	57	0	48	11.8	8.4	1397	12.2	11.0	
			Kuusi	20	9	5	0	4	12.5	9.3	97	1.0	0.8	
			Rauduskoiv	16	13	7	0	5	8.7	10.5	293	1.3	1.2	
53	0,9	TAVASTILA 927-406-2-635 Metsämaa Tuore kangas, vastaava suo ja mustikkaturvekangas Keskikarkea tai karkea kangasmaa 04 - Uudistuskypsä metsikkö Kesä Kehityskelpoinen: tyydyttävä: ylitiheä, hoitamaton	<b>Yhteensä</b>	<b>75</b>	<b>329</b>	<b>356</b>	<b>257</b>	<b>96</b>	<b>26.5</b>	<b>23.6</b>	<b>673</b>	<b>31.4</b>	<b>6.5</b>	Poimintahakkuu 2025
			Kuusi	75	317	343	253	87	26.4	23.5	657	30.4	6.3	
			Haapa	63	11	12	4	8	28.7	26.9	16	1.0	0.2	
		<b>Lisätiedot</b> Muutamia pystyyn kuivuneita kuusia, mahdollisesti kirjanpainajatuhoja.												

Kuvio	Pinta-ala, ha	Kiinteistön nimi ja tunnus, pääryhmä, kasvupaikka, maalaji, kehitysluokka, saavutettavuus ja metsikön laatu	Puustotiedot										Toimenpidesuunnitelmat kuviolla	
			puulaji	ikä, v	tilavuus m <sup>3</sup> /kuvio	m <sup>3</sup> /ha	tukkia, m <sup>3</sup> /ha	kuitua, m <sup>3</sup> /ha	läpimitta, cm	pituus, m	runkoluku, kpl/ha	ppa, m <sup>2</sup> /ha		kasvu m <sup>3</sup> /ha/v
54	0,6	TAVASTILA 927-406-2-635 Kitumaa Kuiva kangas, vastaava suo ja varputurvekangas Keskikarkea tai karkea kangasmaa  Aina Ei määritelty	<b>Yhteensä</b>	<b>86</b>	<b>30</b>	<b>53</b>	<b>8</b>	<b>44</b>	<b>20.2</b>	<b>11.4</b>	<b>343</b>	<b>9.1</b>	<b>1.1</b>	
			Mänty	86	30	53	8	44	20.2	11.4	343	9.1	1.1	
<b>Erityispiirteet</b> Kallioalueita														
55	0,6	TAVASTILA 927-406-2-635 Metsämaa Kuivahko kangas, vastaava suo ja puolukkaturvekangas Keskikarkea tai karkea kangasmaa 02 - Nuori kasvatusmetsikkö Kesä	<b>Yhteensä</b>	<b>19</b>	<b>55</b>	<b>85</b>	<b>0</b>	<b>75</b>	<b>12.2</b>	<b>10.2</b>	<b>1780</b>	<b>16.1</b>		<b>10.9</b>
			Mänty	19	35	55	0	49	12.8	9.9	996	10.3	7.6	
			Kuusi	19	4	6	0	5	10.6	8.4	197	1.4	0.8	
			Rauduskoiv	19	16	24	0	21	11.2	11.6	587	4.4	2.5	
56	0,4	TAVASTILA 927-406-2-635 Metsämaa Tuore kangas, vastaava suo ja mustikkaturvekangas Keskikarkea tai karkea kangasmaa 03 - Varttunut kasvatusmetsikkö Kesä Tyydyttävä	<b>Yhteensä</b>	<b>41</b>	<b>81</b>	<b>226</b>	<b>95</b>	<b>128</b>	<b>22.3</b>	<b>20.4</b>	<b>720</b>	<b>23.3</b>	<b>7.4</b>	
			Kuusi	41	42	118	57	60	21.6	18.5	445	13.1	4.3	
			Rauduskoiv	42	38	107	38	68	23.3	22.9	275	10.2	3.1	
<b>Erityispiirteet</b> Lahopuuta: Laho maapuu, Lahopuuta: Pystypuuna  <b>Lisätiedot</b> Kalliokumpare ja jyrkäne.														
57	0,3	TAVASTILA 927-406-2-635 Metsämaa Tuore kangas, vastaava suo ja mustikkaturvekangas Keskikarkea tai karkea kangasmaa 03 - Varttunut kasvatusmetsikkö Talvi ja kuiva kesä	<b>Yhteensä</b>	<b>54</b>	<b>78</b>	<b>240</b>	<b>124</b>	<b>113</b>	<b>23.8</b>	<b>20.1</b>	<b>715</b>	<b>25.3</b>		<b>6.7</b>
			Mänty	81	11	33	24	9	29.1	23.2	49	3.0	0.6	
			Kuusi	47	44	136	68	66	21.7	18.5	514	15.2	4.4	
			Rauduskoiv	59	23	71	33	37	26.0	22.3	152	7.1	1.7	
<b>Lisätiedot</b> Itäpuoli kallioharjannetta.														

Kuvio	Pinta-ala, ha	Kiinteistön nimi ja tunnus, pääryhmä, kasvupaikka, maalaji, kehitysluokka, saavutettavuus ja metsikön laatu	Puustotiedot										Toimenpide-suunnitelmat kuviolla	
			puulaji	ikä, v	tilavuus m <sup>3</sup> /kuvio	m <sup>3</sup> /ha	tukkia, m <sup>3</sup> /ha	kuitua, m <sup>3</sup> /ha	läpimitta, cm	pituus, m	runkoluku, kpl/ha	ppa, m <sup>2</sup> /ha		kasvu m <sup>3</sup> /ha/v
58	0,4	TAVASTILA 927-406-2-635 Metsämaa Lehtomainen kangas, vastaava suo ja ruohoturvekangas Saraturve 03 - Varttunut kasvatusmetsikkö Talvi	<b>Yhteensä</b>	<b>68</b>	<b>126</b>	<b>312</b>	<b>127</b>	<b>180</b>	<b>22.8</b>	<b>22.4</b>	<b>846</b>	<b>29.2</b>	<b>3.2</b>	Poimintahakkuu 2026
			Kuusi	41	13	33	9	23	18.2	16.3	184	4.0	0.6	
			Mänty	69	9	22	10	12	25.2	23.4	44	2.0	0.2	
			Kuusi	77	45	112	74	36	25.0	22.8	238	10.1	1.1	
			Hieskoivu	69	59	146	35	109	22.2	23.8	380	13.1	1.3	
59	0,8	TAVASTILA 927-406-2-635 Metsämaa Tuore kangas, vastaava suo ja mustikkaturvekangas Keskikarkea tai karkea kangasmaa 04 - Uudistuskypsä metsikkö Talvi ja kuiva kesä	<b>Yhteensä</b>	<b>77</b>	<b>118</b>	<b>156</b>	<b>101</b>	<b>55</b>	<b>31.1</b>	<b>24.7</b>	<b>214</b>	<b>14.1</b>	<b>2.5</b>	
			Mänty	100	9	11	9	2	30.6	24.6	14	1.0	0.1	
			Kuusi	80	57	76	65	11	30.7	23.5	113	7.1	1.6	
			Hieskoivu	69	18	23	8	15	26.0	25.3	41	2.0	0.3	
			Haapa	69	34	46	19	27	34.5	26.7	46	4.0	0.5	
60	0,5	TAVASTILA 927-406-2-635 Metsämaa Lehtomainen kangas, vastaava suo ja ruohoturvekangas Hienojakoinen kangasmaa 04 - Uudistuskypsä metsikkö Talvi ja kuiva kesä	<b>Yhteensä</b>	<b>70</b>	<b>77</b>	<b>165</b>	<b>123</b>	<b>41</b>	<b>29.8</b>	<b>25.0</b>	<b>240</b>	<b>14.2</b>	<b>4.2</b>	
			Kuusi	71	67	142	116	25	29.9	24.9	207	12.2	3.7	
			Haapa	62	11	23	7	16	28.9	25.3	33	2.0	0.5	
61	0,5	TAVASTILA 927-406-2-635 Metsämaa Tuore kangas, vastaava suo ja mustikkaturvekangas Keskikarkea tai karkea kangasmaa 04 - Uudistuskypsä metsikkö Talvi ja kuiva kesä	<b>Yhteensä</b>	<b>74</b>	<b>84</b>	<b>185</b>	<b>135</b>	<b>49</b>	<b>32.3</b>	<b>25.8</b>	<b>234</b>	<b>16.1</b>	<b>3.5</b>	
			Kuusi	76	52	115	103	11	35.2	25.8	122	10.0	2.1	
			Rauduskoiv	70	27	59	29	29	27.7	25.7	94	5.1	1.2	
			Haapa	70	5	12	3	9	26.8	25.7	18	1.0	0.2	
62	0,4	TAVASTILA 927-406-2-635 Metsämaa Lehtomainen kangas, vastaava suo ja ruohoturvekangas Hienojakoinen kangasmaa 03 - Varttunut kasvatusmetsikkö Talvi ja kuiva kesä Kehityskelpoinen: tyydyttävä: aukkoinen, harva, vähäpuustoinen	<b>Yhteensä</b>	<b>56</b>	<b>23</b>	<b>56</b>	<b>15</b>	<b>40</b>	<b>21.4</b>	<b>22.9</b>	<b>163</b>	<b>5.2</b>	<b>2.4</b>	
			Rauduskoiv	56	23	56	15	40	21.4	22.9	163	5.2	2.4	
		<b>Lisätiedot</b> Hakattu, jätetty muutamia koivuja, rakennetaan?												







Kuvio	Pinta-ala, ha	Kiinteistön nimi ja tunnus, pääryhmä, kasvupaikka, maalaji, kehitysluokka, saavutettavuus ja metsikön laatu	Puustotiedot											Toimenpidesuunnitelmat kuviolla
			puulaji	ikä, v	tilavuus m <sup>3</sup> /kuvio	m <sup>3</sup> /ha	tukkia, m <sup>3</sup> /ha	kuitua, m <sup>3</sup> /ha	läpimitta, cm	pituus, m	runkoluku, kpl/ha	ppa, m <sup>2</sup> /ha	kasvu m <sup>3</sup> /ha/v	
71	0,8	TAVASTILA 927-406-2-635 Metsämaa Kuiva kangas, vastaava suo ja varputurvekangas Keskikarkea tai karkea kangasmaa 04 - Uudistuskypsä metsikkö Kesä Kehityskelpoinen: tyydyttävä: aukkoinen, harva, vähäpuustoinen	<b>Yhteensä</b>	<b>102</b>	<b>60</b>	<b>78</b>	<b>32</b>	<b>45</b>	<b>22.7</b>	<b>12.6</b>	<b>374</b>	<b>12.4</b>	<b>3.0</b>	
			Mänty	109	55	72	31	40	23.4	12.7	313	11.3	2.5	
			Kuusi	34	5	6	1	5	15.8	12.1	61	1.1	0.5	
<b>Erityispiirteet</b> Merkitystä lähimmäisessä, Katajia														
72	1,0	TAVASTILA 927-406-2-635 Metsämaa Kuivahko kangas, vastaava suo ja puolukaturvekangas Keskikarkea tai karkea kangasmaa 03 - Varttunut kasvatusmetsikkö Kesä	<b>Yhteensä</b>	<b>39</b>	<b>120</b>	<b>121</b>	<b>20</b>	<b>98</b>	<b>17.5</b>	<b>15.6</b>	<b>751</b>	<b>15.8</b>	<b>7.6</b>	
			Mänty	41	107	108	19	86	17.8	16.0	624	13.7	6.7	
			Kuusi	26	13	13	1	12	15.4	12.8	127	2.1	0.9	
73	0,2	TAVASTILA 927-406-2-635 Metsämaa Kuivahko kangas, vastaava suo ja puolukaturvekangas Turvema 03 - Varttunut kasvatusmetsikkö Talvi	<b>Yhteensä</b>	<b>58</b>	<b>33</b>	<b>164</b>	<b>45</b>	<b>114</b>	<b>18.8</b>	<b>16.8</b>	<b>905</b>	<b>20.1</b>	<b>1.4</b>	
			Mänty	66	26	128	44	81	20.4	17.4	526	15.1	1.1	
			Kuusi	37	2	7	1	6	16.5	14.6	54	1.0	0.1	
			Hieskoivu	31	6	29	0	27	13.4	15.1	325	4.0	0.2	
<b>Erityispiirteet</b> Pienialainen suo-Muu arvokas elinympäristö														
74	0,3	TAVASTILA 927-406-2-635 Metsämaa Kuivahko kangas, vastaava suo ja puolukaturvekangas Keskikarkea tai karkea kangasmaa 04 - Uudistuskypsä metsikkö Talvi ja kuiva kesä	<b>Yhteensä</b>	<b>73</b>	<b>52</b>	<b>174</b>	<b>95</b>	<b>76</b>	<b>24.3</b>	<b>18.9</b>	<b>511</b>	<b>19.2</b>	<b>3.6</b>	
			Mänty	81	39	130	85	44	26.2	19.3	301	14.2	2.5	
			Kuusi	54	7	25	9	16	18.9	16.5	129	3.0	0.7	
			Hieskoivu	41	6	19	2	17	18.9	19.8	81	2.0	0.4	
<b>Lisätiedot</b> Osin rämettä, lepo.														

Kuvio	Pinta-ala, ha	Kiinteistön nimi ja tunnus, pääryhmä, kasvupaikka, maalaji, kehitysluokka, saavutettavuus ja metsikön laatu	Puustotiedot											Toimenpidesuunnitelmat kuviolla
			puulaji	ikä, v	tilavuus m <sup>3</sup> /kuvio	m <sup>3</sup> /ha	tukkia, m <sup>3</sup> /ha	kuitua, m <sup>3</sup> /ha	läpimitta, cm	pituus, m	runkoluku, kpl/ha	ppa, m <sup>2</sup> /ha	kasvu m <sup>3</sup> /ha/v	
75	0,6	TAVASTILA 927-406-2-635 Metsämaa Kuivahko kangas, vastaava suo ja puolukaturvekangas Keskikarkea tai karkea kangasmaa 03 - Varttunut kasvatusmetsikkö Kesä Kehityskelpoinen: tyydyttävä: aukkoinen, harva, vähäpuustoinen	<b>Yhteensä</b>	<b>76</b>	<b>86</b>	<b>147</b>	<b>78</b>	<b>67</b>	<b>23.2</b>	<b>15.4</b>	<b>557</b>	<b>19.6</b>	<b>6.0</b>	
			Mänty	78	82	140	77	62	23.6	15.5	501	18.6	5.6	
			Kuusi	41	4	7	1	6	16.5	13.6	56	1.0	0.4	
<b>Erityispiirteet</b> Kallioalueita, Katajia														
76	0,4	TAVASTILA 927-406-2-635 Metsämaa Kuivahko kangas, vastaava suo ja puolukaturvekangas Keskikarkea tai karkea kangasmaa 03 - Varttunut kasvatusmetsikkö Kesä	<b>Yhteensä</b>	<b>58</b>	<b>93</b>	<b>211</b>	<b>103</b>	<b>105</b>	<b>22.5</b>	<b>18.1</b>	<b>729</b>	<b>24.3</b>	<b>5.4</b>	
			Mänty	52	45	102	42	59	21.9	18.9	339	11.2	2.9	
			Kuusi	52	33	74	40	33	22.3	17.2	294	9.0	1.5	
			Mänty	86	15	35	21	13	24.7	17.8	96	4.1	1.0	
<b>Erityispiirteet</b> Kallioalueita, Katajia														
77	0,5	TAVASTILA 927-406-2-635 Metsämaa Kuivahko kangas, vastaava suo ja puolukaturvekangas Kivinen keskikarkea tai karkea kangasmaa  02 - Nuori kasvatusmetsikkö Kesä Kehityskelpoinen: tyydyttävä: ylitieä, hoitamaton	<b>Yhteensä</b>	<b>15</b>	<b>23</b>	<b>47</b>	<b>0</b>	<b>27</b>	<b>8.8</b>	<b>7.5</b>	<b>2759</b>	<b>11.8</b>	<b>8.2</b>	Nuoren metsän kunnostus 2026
			Kuusi	15	15	31	0	19	9.5	7.4	1396	7.6	5.2	
			Rauduskoiv	14	8	17	0	7	7.4	7.7	1363	4.2	3.0	
<b>Erityispiirteet</b> Katajia, Kallioalueita														
78	0,7	TAVASTILA 927-406-2-635 Kitumaa Kuiva kangas, vastaava suo ja varputurvekangas Keskikarkea tai karkea kangasmaa  Aina	<b>Yhteensä</b>	<b>79</b>	<b>26</b>	<b>36</b>	<b>4</b>	<b>30</b>	<b>20.2</b>	<b>9.7</b>	<b>369</b>	<b>7.1</b>	<b>1.0</b>	
			Mänty	20	3	5	0	4	12.0	8.1	109	1.0	0.3	
			Mänty	101	19	26	4	22	23.5	9.9	144	5.1	0.5	
			Rauduskoiv	27	4	5	0	5	11.9	10.4	116	1.0	0.2	
<b>Erityispiirteet</b> Katajia, Kallioalueita														





Kuvio	Pinta-ala, ha	Kiinteistön nimi ja tunnus, pääryhmä, kasvupaikka, maalaji, kehitysluokka, saavutettavuus ja metsikön laatu	Puustotiedot										Toimenpide-suunnitelmat kuviolla	
			puulaji	ikä, v	tilavuus m <sup>3</sup> /kuvio	m <sup>3</sup> /ha	tukkia, m <sup>3</sup> /ha	kuitua, m <sup>3</sup> /ha	läpimitta, cm	pituus, m	runkoluku, kpl/ha	ppa, m <sup>2</sup> /ha		kasvu m <sup>3</sup> /ha/v
66	0,6	TEHTAALA 927-406-27-0 Metsämaa Lehtomainen kangas, vastaava suo ja ruohoturvekangas Keskikarkea tai karkea kangasmaa 03 - Varttunut kasvatusmetsikkö Kesä Kehityskelpoinen: tyydyttävä: aukkoinen, harva, vähäpuustoinen	<b>Yhteensä</b>	<b>57</b>	<b>43</b>	<b>70</b>	<b>25</b>	<b>44</b>	<b>24.7</b>	<b>17.8</b>	<b>226</b>	<b>8.5</b>	<b>4.2</b>	
			Mänty	57	28	45	20	25	26.0	16.2	137	6.0	2.8	
			Kuusi	57	3	4	1	3	22.0	19.0	23	0.5	0.3	
			Rauduskoiv	57	10	15	4	11	22.0	22.5	46	1.5	0.8	
			Haapa	57	3	5	0	5	20.0	21.5	20	0.5	0.3	
67	0,4	TEHTAALA 927-406-27-0 Metsämaa Kuivahko kangas, vastaava suo ja puolukkaturvekangas Keskikarkea tai karkea kangasmaa 02 - Nuori kasvatusmetsikkö Kesä	<b>Yhteensä</b>	<b>37</b>	<b>26</b>	<b>73</b>	<b>24</b>	<b>46</b>	<b>19.3</b>	<b>17.8</b>	<b>713</b>	<b>9.0</b>	<b>2.9</b>	
			Rauduskoiv	12	7	18	0	15	11.0	9.5	600	4.0	1.6	
			Mänty	44	3	9	2	7	22.0	20.2	32	1.0	0.4	
			Rauduskoiv	60	16	45	21	24	27.0	25.5	81	4.0	0.9	
808	0,7	TOUKOLAHTI   927-401-2-788 Metsämaa Lehtomainen kangas, vastaava suo ja ruohoturvekangas Keskikarkea tai karkea kangasmaa 03 - Varttunut kasvatusmetsikkö Talvi ja kuiva kesä	<b>Yhteensä</b>	<b>63</b>	<b>211</b>	<b>324</b>	<b>217</b>	<b>104</b>	<b>26.0</b>	<b>23.8</b>	<b>641</b>	<b>28.6</b>	<b>8.2</b>	Avohakkuu 2028, Uudistusalan raivaus 2028, Rauduskoivun istutus 2029, Laikkumätästys 2029, Mekaaninen heinäntorjunta 2030, Taimikonharvennus 2037
			Kuusi	66	181	277	201	74	26.6	24.1	516	24.0	6.9	
			Rauduskoiv	47	31	47	17	30	23.0	22.3	125	4.6	1.3	
809	0,9	TOUKOLAHTI   927-401-2-788 Metsämaa Tuore kangas, vastaava suo ja mustikkaturvekangas Keskikarkea tai karkea kangasmaa 02 - Nuori kasvatusmetsikkö Kesä	<b>Yhteensä</b>	<b>17</b>	<b>59</b>	<b>69</b>	<b>0</b>	<b>56</b>	<b>10.4</b>	<b>12.0</b>	<b>2053</b>	<b>11.8</b>	<b>10.2</b>	Ensiharvennus 2033, Ennakkoraivaus 2032
			Rauduskoiv	18	44	51	0	44	11.1	12.9	1273	8.3	7.4	
			Harmaalepp	16	15	17	0	11	8.8	9.9	780	3.5	2.8	

Kuvio	Pinta-ala, ha	Kiinteistön nimi ja tunnus, pääryhmä, kasvupaikka, maalaji, kehitysluokka, saavutettavuus ja metsikön laatu	Puustotiedot											Toimenpide-suunnitelmat kuviolla
			puulaji	ikä, v	tilavuus m <sup>3</sup> /kuvio	m <sup>3</sup> /ha	tukkia, m <sup>3</sup> /ha	kuitua, m <sup>3</sup> /ha	läpimitta, cm	pituus, m	runkoluku, kpl/ha	ppa, m <sup>2</sup> /ha	kasvu m <sup>3</sup> /ha/v	
810	0,6	TOUKOLAHTI   927-401-2-788 Metsämaa Lehtomainen kangas, vastaava suo ja ruohoturvekangas Keskikarkea tai karkea kangasmaa 04 - Uudistuskypsä metsikkö Kesä	<b>Yhteensä</b>	<b>71</b>	<b>129</b>	<b>220</b>	<b>161</b>	<b>57</b>	<b>28.6</b>	<b>22.5</b>	<b>420</b>	<b>21.4</b>	<b>6.2</b>	Avohakkuu 2028, Uudistusalan raivaus 2028, Kuusen istutus 2029, Laikkumätästys 2029, Mekaaninen heinäntorjunta 2030, Taimikon varhaisperkaus 2033 , Taimikonharvennus 2040
			Mänty	36	5	9	1	8	17.7	17.4	46	1.0	0.4	
			Kuusi	77	106	180	148	31	30.0	22.8	298	17.3	4.7	
			Rauduskoiv	47	18	31	12	18	24.1	22.3	76	3.1	1.1	
811	0,3	TOUKOLAHTI   927-401-2-788 Metsämaa Kuivahko kangas, vastaava suo ja puolukkaturvekangas Kivinen keskikarkea tai karkea kangasmaa  04 - Uudistuskypsä metsikkö Aina Kehityskelpoinen: tyydyttävä: aukkoinen, harva, vähäpuustoinen	<b>Yhteensä</b>	<b>95</b>	<b>68</b>	<b>222</b>	<b>163</b>	<b>58</b>	<b>33.3</b>	<b>21.1</b>	<b>311</b>	<b>22.9</b>	<b>1.7</b>	
			Mänty	102	60	195	154	40	34.7	21.3	237	19.9	1.2	
			Kuusi	71	3	10	5	4	21.8	19.4	28	1.0	0.2	
			Haapa	41	6	18	4	14	24.7	20.0	46	2.0	0.3	
		<b>Erityispiirteet</b> Kallioalueita-Muu arvokas elinympäristö, Katajia												

Kuvio	Pinta-ala, ha	Kiinteistön nimi ja tunnus, pääryhmä, kasvupaikka, maalaji, kehitysluokka, saavutettavuus ja metsikön laatu	Puustotiedot											Toimenpidesuunnitelmat kuviolla
			puulaji	ikä, v	tilavuus m <sup>3</sup> /kuvio	m <sup>3</sup> /ha	tukkia, m <sup>3</sup> /ha	kuitua, m <sup>3</sup> /ha	läpimitta, cm	pituus, m	runkoluku, kpl/ha	ppa, m <sup>2</sup> /ha	kasvu m <sup>3</sup> /ha/v	
812	0,6	TOUKOLAHTI   927-401-2-788 Metsämaa Lehtomainen kangas, vastaava suo ja ruohoturvekangas Keskikarkea tai karkea kangasmaa 04 - Uudistuskypsä metsikkö Kesä	<b>Yhteensä</b>	<b>77</b>	<b>162</b>	<b>291</b>	<b>224</b>	<b>64</b>	<b>28.8</b>	<b>24.4</b>	<b>456</b>	<b>25.4</b>	<b>6.3</b>	Avohakkuu 2028, Uudistusalan raivaus 2028, Rauduskoivun istutus 2029, Laikkumätästys 2029, Mekaaninen heinäntorjunta 2030, Taimikonharvennus 2037
			Mänty	77	3	6	4	2	26.8	24.9	9	0.5	0.1	
			Kuusi	77	144	259	207	50	28.8	24.5	406	22.4	6.0	
			Rauduskoiv	77	15	26	14	12	28.9	23.7	41	2.5	0.2	
813	0,3	TOUKOLAHTI   927-401-2-788 Kitumaa Kuivahko kangas, vastaava suo ja puolukkaturvekangas Kallio tai kivikko  Aina	<b>Yhteensä</b>	<b>93</b>	<b>32</b>	<b>94</b>	<b>22</b>	<b>70</b>	<b>21.9</b>	<b>14.6</b>	<b>425</b>	<b>13.1</b>	<b>1.2</b>	
			Mänty	102	22	66	12	53	23.1	14.8	252	9.1	0.8	
			Kuusi	71	9	28	10	17	19.1	14.2	173	4.0	0.4	
<b>Erityispiirteet</b> Kallioalueita-Muu arvokas elinympäristö														
168	0,8	TUOHILEHTO 927-401-2-650 Metsämaa Tuore kangas, vastaava suo ja mustikkaturvekangas Keskikarkea tai karkea kangasmaa 02 - Nuori kasvatusmetsikkö Kesä	<b>Yhteensä</b>	<b>15</b>	<b>71</b>	<b>84</b>	<b>1</b>	<b>76</b>	<b>13.2</b>	<b>13.7</b>	<b>1373</b>	<b>12.6</b>	<b>11.2</b>	
			Mänty	22	14	16	0	15	14.1	11.9	198	2.6	2.2	
			Kuusi	22	4	5	0	4	11.5	10.6	98	0.8	0.7	
			Rauduskoiv	12	53	64	1	57	13.1	14.5	1077	9.2	8.3	
169	1,0	TUOHILEHTO 927-401-2-650 Metsämaa Tuore kangas, vastaava suo ja mustikkaturvekangas Kivinen keskikarkea tai karkea kangasmaa  03 - Varttunut kasvatusmetsikkö Kesä	<b>Yhteensä</b>	<b>42</b>	<b>188</b>	<b>194</b>	<b>79</b>	<b>113</b>	<b>22.5</b>	<b>20.1</b>	<b>607</b>	<b>20.3</b>	<b>6.1</b>	
			Mänty	42	46	47	19	28	23.8	19.7	129	5.0	1.3	
			Kuusi	42	76	78	42	35	22.7	19.0	264	8.6	2.3	
			Rauduskoiv	42	66	68	18	49	21.3	21.9	214	6.7	2.5	

Kuvio	Pinta-ala, ha	Kiinteistön nimi ja tunnus, pääryhmä, kasvupaikka, maalaji, kehitysluokka, saavutettavuus ja metsikön laatu	Puustotiedot											Toimenpidesuunnitelmat kuviolla
			puulaji	ikä, v	tilavuus m <sup>3</sup> /kuvio	m <sup>3</sup> /ha	tukkia, m <sup>3</sup> /ha	kuitua, m <sup>3</sup> /ha	läpimitta, cm	pituus, m	runkoluku, kpl/ha	ppa, m <sup>2</sup> /ha	kasvu m <sup>3</sup> /ha/v	
170	2,0	TUOHILEHTO 927-401-2-650 Metsämaa Lehtomainen kangas, vastaava suo ja ruohoturvekangas Keskikarkea tai karkea kangasmaa 04 - Uudistuskypsä metsikkö Kesä	<b>Yhteensä</b>	<b>61</b>	<b>471</b>	<b>233</b>	<b>161</b>	<b>71</b>	<b>28.9</b>	<b>22.9</b>	<b>424</b>	<b>22.2</b>	<b>7.5</b>	
			Mänty	62	10	5	2	4	20.2	20.7	17	0.5	0.2	
			Kuusi	62	367	182	144	37	29.6	22.5	323	17.6	6.1	
			Rauduskoiv	57	48	24	8	16	22.6	24.5	57	2.1	0.7	
			Haapa	57	46	23	8	15	31.4	25.7	27	2.0	0.5	
172	0,3	TUOHILEHTO 927-401-2-650 Metsämaa Tuore kangas, vastaava suo ja mustikkaturvekangas Kivinen keskikarkea tai karkea kangasmaa 03 - Varttunut kasvatusmetsikkö Kesä	<b>Yhteensä</b>	<b>42</b>	<b>43</b>	<b>167</b>	<b>67</b>	<b>99</b>	<b>24.4</b>	<b>19.6</b>	<b>444</b>	<b>18.1</b>	<b>5.2</b>	
			Mänty	42	36	138	56	80	24.6	19.3	364	15.0	4.1	
			Rauduskoiv	42	8	29	11	18	23.4	20.8	80	3.1	1.1	
173	0,4	TUOHILEHTO 927-401-2-650 Metsämaa Lehtomainen kangas, vastaava suo ja ruohoturvekangas Keskikarkea tai karkea kangasmaa 03 - Varttunut kasvatusmetsikkö Kesä	<b>Yhteensä</b>	<b>42</b>	<b>90</b>	<b>235</b>	<b>104</b>	<b>128</b>	<b>23.3</b>	<b>22.0</b>	<b>640</b>	<b>22.6</b>	<b>11.0</b>	
			Mänty	42	3	8	1	7	16.9	16.5	50	1.0	0.4	
			Kuusi	42	44	116	69	45	24.5	21.3	292	11.3	5.9	
			Rauduskoiv	42	42	111	35	75	22.5	23.2	298	10.3	4.7	
174	0,2	TUOHILEHTO 927-401-2-650 Metsämaa Lehtomainen kangas, vastaava suo ja ruohoturvekangas Keskikarkea tai karkea kangasmaa 03 - Varttunut kasvatusmetsikkö Kesä	<b>Yhteensä</b>	<b>56</b>	<b>36</b>	<b>184</b>	<b>120</b>	<b>63</b>	<b>26.8</b>	<b>20.5</b>	<b>438</b>	<b>19.4</b>	<b>8.6</b>	
			Kuusi	57	30	154	112	41	27.5	20.4	354	16.3	7.4	
			Haapa	52	6	30	8	22	23.0	21.3	84	3.1	1.2	
175	0,4	TUOHILEHTO 927-401-2-650 Metsämaa Lehtomainen kangas, vastaava suo ja ruohoturvekangas Keskikarkea tai karkea kangasmaa T2 - Taimikko yli 1,3 m Talvi	<b>Yhteensä</b>	<b>9</b>	<b>10</b>	<b>25</b>	<b>0</b>	<b>13</b>	<b>7.6</b>	<b>7.9</b>	<b>1881</b>	<b>6.1</b>	<b>8.2</b>	Ensiharvennus 2034, Ennakkoraivaus 2033
			Kuusi	15	2	5	0	2	8.1	7.1	298	1.2	1.6	
			Rauduskoiv	8	8	20	0	11	7.5	8.1	1583	4.9	6.6	
176	1,1	TUOHILEHTO 927-401-2-650 Metsämaa Lehtomainen kangas, vastaava suo ja ruohoturvekangas Keskikarkea tai karkea kangasmaa T1 - Taimikko alle 1,3 m Talvi	<b>Yhteensä</b>	<b>2</b>	<b>0</b>	<b>0</b>	<b>0</b>	<b>0</b>	<b>0.0</b>	<b>0.4</b>	<b>1800</b>	<b>0.0</b>	<b>0.0</b>	Taimikon varhaisperkaus 2027 , Taimikonharvennus 2036
			Kuusi	2	0	0	0	0	0.0	0.4	1800	0.0	0.0	



Kuvio	Pinta-ala, ha	Kiinteistön nimi ja tunnus, pääryhmä, kasvupaikka, maalaji, kehitysluokka, saavutettavuus ja metsikön laatu	Puustotiedot										Toimenpidesuunnitelmat kuviolla	
			puulaji	ikä, v	tilavuus m <sup>3</sup> /kuvio	m <sup>3</sup> /ha	tukkia, m <sup>3</sup> /ha	kuitua, m <sup>3</sup> /ha	läpimitta, cm	pituus, m	runkoluku, kpl/ha	ppa, m <sup>2</sup> /ha		kasvu m <sup>3</sup> /ha/v
575	1,1	Tuohivehmaanpuisto 927-401-2-906 Metsämaa Tuore kangas, vastaava suo ja mustikkaturvekangas Kivinen keskikarkea tai karkea kangasmaa  Y1 - Ylispuustoinen taimikko Kesä	<b>Yhteensä</b>	<b>81</b>	<b>82</b>	<b>72</b>	<b>57</b>	<b>13</b>	<b>29.2</b>	<b>22.7</b>	<b>860</b>	<b>6.9</b>	<b>1.8</b>	Pienpuuston hoito 2028
			Rauduskoiv	11	3	2	0	0	5.1	7.4	394	0.6	0.4	
			Haapa	6	1	0	0	0	2.8	2.3	391	0.2	0.2	
			Mänty	90	78	70	57	13	32.4	24.9	75	6.1	1.2	
		<b>Erityispiirteet</b> Merkitystä lähimmäisessä												
		<b>Lisätiedot</b> Kalliokumpare asuinalueen vieressä. Myös katajia, vaahteroita, tammia.												
576	2,0	Tuohivehmaanpuisto 927-401-2-906 Metsämaa Lehtomainen kangas, vastaava suo ja ruohoturvekangas Turvemaa 04 - Uudistuskypsä metsikkö Talvi	<b>Yhteensä</b>	<b>73</b>	<b>562</b>	<b>288</b>	<b>161</b>	<b>124</b>	<b>25.6</b>	<b>22.7</b>	<b>616</b>	<b>26.9</b>	<b>4.8</b>	Paimintahakkuu 2025
			Mänty	80	137	70	40	30	29.0	23.1	110	6.6	1.1	
			Kuusi	80	312	160	111	48	25.6	22.6	334	14.7	2.8	
			Hieskoivu	45	113	58	11	46	21.6	22.3	172	5.6	0.9	
		<b>Lisätiedot</b> Kuusentaimiryhmiä												
577	0,6	Tuohivehmaanpuisto 927-401-2-906 Metsämaa Lehtomainen kangas, vastaava suo ja ruohoturvekangas Turvemaa 03 - Varttunut kasvatusmetsikkö Talvi Kehityskelpoinen: tyydyttävä: ylitiheä, hoitamaton	<b>Yhteensä</b>	<b>30</b>	<b>58</b>	<b>90</b>	<b>4</b>	<b>84</b>	<b>16.8</b>	<b>14.3</b>	<b>698</b>	<b>13.6</b>	<b>5.8</b>	
			Hieskoivu	30	58	90	4	84	16.8	14.3	698	13.6	5.8	
1	2,5	TUUSANKORPI 927-406-3-442 Metsämaa Tuore kangas, vastaava suo ja mustikkaturvekangas Keskikarkea tai karkea kangasmaa T2 - Taimikko yli 1,3 m Talvi ja kuiva kesä Kehityskelpoinen: tyydyttävä: aukkoinen, harva, vähäpuustoinen	<b>Yhteensä</b>	<b>6</b>	<b>2</b>	<b>1</b>	<b>0</b>	<b>0</b>	<b>2.0</b>	<b>2.9</b>	<b>1200</b>	<b>0.4</b>	<b>1.3</b>	
			Mänty	6	0	0	0	0	2.0	2.0	200	0.1	0.3	
			Kuusi	6	0	0	0	0	2.0	1.8	200	0.1	0.2	
			Hieskoivu	6	1	1	0	0	2.0	3.8	800	0.2	0.8	



Kuvio	Pinta-ala, ha	Kiinteistön nimi ja tunnus, pääryhmä, kasvupaikka, maalaji, kehitysluokka, saavutettavuus ja metsikön laatu	Puustotiedot										Toimenpidesuunnitelmat kuviolla	
			puulaji	ikä, v	tilavuus m <sup>3</sup> /kuvio	m <sup>3</sup> /ha	tukkia, m <sup>3</sup> /ha	kuitua, m <sup>3</sup> /ha	läpimitta, cm	pituus, m	runkoluku, kpl/ha	ppa, m <sup>2</sup> /ha		kasvu m <sup>3</sup> /ha/v
778	5,0	TUUSANKORPI 927-406-3-442 Metsämaa Kuivahko kangas, vastaava suo ja puolukkaturvekangas Kivinen keskikarkea tai karkea kangasmaa  03 - Varttunut kasvatusmetsikkö Kesä	<b>Yhteensä</b>	<b>35</b>	<b>1006</b>	<b>199</b>	<b>53</b>	<b>144</b>	<b>21.7</b>	<b>20.5</b>	<b>647</b>	<b>21.0</b>	<b>4.0</b>	
			Mänty	36	663	131	33	97	22.0	20.2	412	14.0	2.6	
			Kuusi	33	95	19	7	12	21.0	19.8	70	2.0	0.4	
			Rauduskoiv	33	248	49	13	36	21.0	21.5	165	5.0	1.0	
		<b>Lisätiedot</b> Harvennettu 2021												
778.1	0,1	TUUSANKORPI 927-406-3-442 Metsämaa Tuore kangas, vastaava suo ja mustikkaturvekangas Keskikarkea tai karkea kangasmaa T1 - Taimikko alle 1,3 m Kesä	<b>Yhteensä</b>	<b>4</b>	<b>0</b>	<b>0</b>	<b>0</b>	<b>0</b>	<b>0.0</b>	<b>1.0</b>	<b>1000</b>	<b>0.0</b>	<b>0.0</b>	Taimikonharvennus 2030
			Kuusi	4	0	0	0	0	0.0	1.0	1000	0.0	0.0	
877	3,2	Työpaikka-alue 927-433-2-241 Kitumaa Kuiva kangas, vastaava suo ja varputurvekangas Turvema  Talvi Ei määritelty	<b>Yhteensä</b>	<b>40</b>	<b>211</b>	<b>66</b>	<b>1</b>	<b>59</b>	<b>14.1</b>	<b>12.0</b>	<b>1000</b>	<b>11.0</b>	<b>1.3</b>	
			Mänty	40	125	39	1	36	16.0	11.0	400	6.8	0.7	
			Hieskoivu	40	87	27	0	23	11.0	13.5	600	4.2	0.6	
878	0,5	Työpaikka-alue 927-433-2-241 Metsämaa Tuore kangas, vastaava suo ja mustikkaturvekangas Keskikarkea tai karkea kangasmaa 03 - Varttunut kasvatusmetsikkö Kesä	<b>Yhteensä</b>	<b>44</b>	<b>110</b>	<b>216</b>	<b>61</b>	<b>151</b>	<b>20.3</b>	<b>21.0</b>	<b>856</b>	<b>22.0</b>	<b>6.8</b>	Harvennus 2028
			Haapa	33	66	129	16	110	19.0	21.2	511	13.0	4.4	
			Harmaalepp	33	16	31	0	29	15.0	15.8	247	4.0	1.2	
			Kuusi	80	29	57	44	12	28.0	24.5	98	5.0	1.2	
879	0,3	Työpaikka-alue 927-433-2-241 Metsämaa Tuore kangas, vastaava suo ja mustikkaturvekangas Keskikarkea tai karkea kangasmaa 04 - Uudistuskypsä metsikkö Kesä	<b>Yhteensä</b>	<b>79</b>	<b>102</b>	<b>302</b>	<b>256</b>	<b>44</b>	<b>32.5</b>	<b>24.6</b>	<b>424</b>	<b>28.0</b>	<b>5.0</b>	Harvennus 2028
			Kuusi	80	99	292	255	36	33.0	24.8	383	27.0	4.7	
			Haapa	50	3	9	1	9	19.0	20.5	41	1.0	0.3	

Kuvio	Pinta-ala, ha	Kiinteistön nimi ja tunnus, pääryhmä, kasvupaikka, maalaji, kehitysluokka, saavutettavuus ja metsikön laatu	Puustotiedot										Toimenpidesuunnitelmat kuviolla	
			puulaji	ikä, v	tilavuus m <sup>3</sup> /kuvio	m <sup>3</sup> /ha	tukkia, m <sup>3</sup> /ha	kuitua, m <sup>3</sup> /ha	läpimitta, cm	pituus, m	runkoluku, kpl/ha	ppa, m <sup>2</sup> /ha		kasvu m <sup>3</sup> /ha/v
880	0,6	Työpaikka-alue 927-433-2-241 Metsämaa Lehtomainen kangas, vastaava suo ja ruohoturvekangas Hienojakoinen kangasmaa 03 - Varttunut kasvatusmetsikkö Talvi	<b>Yhteensä</b>	<b>30</b>	<b>99</b>	<b>152</b>	<b>25</b>	<b>125</b>	<b>20.4</b>	<b>19.3</b>	<b>589</b>	<b>17.0</b>	<b>8.5</b>	
			Mänty	30	62	95	10	83	20.0	18.5	390	11.0	5.6	
			Rauduskoiv	30	37	57	14	42	21.0	20.8	199	6.0	2.9	
881	0,4	Työpaikka-alue 927-433-2-241 Metsämaa Lehtomainen kangas, vastaava suo ja ruohoturvekangas Keskikarkea tai karkea kangasmaa 03 - Varttunut kasvatusmetsikkö Kesä	<b>Yhteensä</b>	<b>30</b>	<b>52</b>	<b>138</b>	<b>17</b>	<b>118</b>	<b>20.9</b>	<b>19.1</b>	<b>535</b>	<b>16.0</b>	<b>6.7</b>	
			Rauduskoiv	30	4	9	1	8	19.0	20.5	43	1.0	0.5	
			Haapa	30	48	128	16	110	21.0	19.0	492	15.0	6.2	
882	1,4	Työpaikka-alue 927-433-2-241 Metsämaa Lehtomainen kangas, vastaava suo ja ruohoturvekangas Hienojakoinen kangasmaa 03 - Varttunut kasvatusmetsikkö Talvi ja kuiva kesä	<b>Yhteensä</b>	<b>30</b>	<b>243</b>	<b>172</b>	<b>22</b>	<b>147</b>	<b>20.8</b>	<b>18.8</b>	<b>672</b>	<b>20.0</b>	<b>9.6</b>	
			Mänty	30	202	143	18	123	21.0	18.5	550	17.0	8.1	
			Rauduskoiv	30	27	19	4	15	20.0	21.0	75	2.0	1.0	
883	0,6	Työpaikka-alue 927-433-2-241 Metsämaa Kuivahko kangas, vastaava suo ja puolukkaturvekangas Turvemaa 03 - Varttunut kasvatusmetsikkö Talvi Kehityskelpoinen: tyydyttävä: aukkoinen, harva, vähäpuustoinen	<b>Yhteensä</b>	<b>35</b>	<b>57</b>	<b>93</b>	<b>7</b>	<b>83</b>	<b>18.2</b>	<b>18.2</b>	<b>470</b>	<b>11.0</b>	<b>2.1</b>	
			Mänty	35	6	9	1	8	20.0	20.0	37	1.0	0.2	
			Hieskoivu	35	51	83	6	75	18.0	18.0	433	10.0	1.9	
884	0,5	Työpaikka-alue 927-433-2-241 Metsämaa Tuore kangas, vastaava suo ja mustikkaturvekangas Keskikarkea tai karkea kangasmaa 03 - Varttunut kasvatusmetsikkö Kesä	<b>Yhteensä</b>	<b>50</b>	<b>145</b>	<b>307</b>	<b>136</b>	<b>168</b>	<b>25.6</b>	<b>23.7</b>	<b>654</b>	<b>29.0</b>	<b>5.4</b>	Harvennus 2028
			Kuusi	50	15	32	19	12	24.0	22.5	83	3.0	0.7	
			Rauduskoiv	50	115	242	112	128	26.0	23.8	493	23.0	4.2	
			Haapa	50	16	33	5	28	24.0	24.5	78	3.0	0.5	

Kuvio	Pinta-ala, ha	Kiinteistön nimi ja tunnus, pääryhmä, kasvupaikka, maalaji, kehitysluokka, saavutettavuus ja metsikön laatu	Puustotiedot											Toimenpidesuunnitelmat kuviolla
			puulaji	ikä, v	tilavuus m <sup>3</sup> /kuvio	m <sup>3</sup> /ha	tukkia, m <sup>3</sup> /ha	kuitua, m <sup>3</sup> /ha	läpimitta, cm	pituus, m	runkoluku, kpl/ha	ppa, m <sup>2</sup> /ha	kasvu m <sup>3</sup> /ha/v	
885	0,1	Työpaikka-alue 927-433-2-241 Metsämaa Tuore kangas, vastaava suo ja mustikkaturvekangas Keskikarkea tai karkea kangasmaa 04 - Uudistuskypsä metsikkö Talvi ja kuiva kesä	<b>Yhteensä</b>	<b>80</b>	<b>28</b>	<b>204</b>	<b>158</b>	<b>44</b>	<b>28.2</b>	<b>23.4</b>	<b>358</b>	<b>19.0</b>	<b>4.0</b>	Avohakkuu 2028, Uudistusalan raivaus 2028, Rauduskoivun istutus 2029, Laikkumätästys 2029, Taimikonharvennus 2035
			Mänty	80	6	42	30	12	29.0	22.8	70	4.0	0.8	
			Kuusi	80	22	162	128	33	28.0	23.5	288	15.0	3.2	
886	1,4	Työpaikka-alue 927-433-2-241 Metsämaa Kuivahko kangas, vastaava suo ja puolukkaturvekangas Kallio tai kivikko 03 - Varttunut kasvatusmetsikkö Aina	<b>Yhteensä</b>	<b>69</b>	<b>296</b>	<b>206</b>	<b>121</b>	<b>82</b>	<b>24.8</b>	<b>23.3</b>	<b>448</b>	<b>19.0</b>	<b>3.3</b>	
			Mänty	70	235	164	99	63	25.0	23.5	338	15.0	2.6	
			Kuusi	70	45	31	19	12	24.0	22.0	82	3.0	0.5	
			Rauduskoiv	50	16	11	4	7	24.0	24.5	28	1.0	0.2	
887	0,1	Työpaikka-alue 927-433-2-241 Metsämaa Kuivahko kangas, vastaava suo ja puolukkaturvekangas Kivinen keskikarkea tai karkea kangasmaa  T2 - Taimikko yli 1,3 m Kesä Kehityskelpoinen: tyydyttävä: aukkoinen, harva, vähäpuustoinen	<b>Yhteensä</b>	<b>5</b>	<b>0</b>	<b>3</b>	<b>0</b>	<b>0</b>	<b>4.0</b>	<b>5.5</b>	<b>1000</b>	<b>0.8</b>	<b>1.5</b>	
			Rauduskoiv	5	0	3	0	0	4.0	5.5	1000	0.8	1.5	
888	0,3	Työpaikka-alue 927-433-2-241 Metsämaa Lehtomainen kangas, vastaava suo ja ruohoturvekangas Hienojakoinen kangasmaa 02 - Nuori kasvatusmetsikkö Kesä	<b>Yhteensä</b>	<b>25</b>	<b>29</b>	<b>105</b>	<b>13</b>	<b>84</b>	<b>14.4</b>	<b>12.5</b>	<b>3182</b>	<b>16.9</b>	<b>18.3</b>	
			Tuomi	11	1	3	0	0	3.0	5.0	2000	0.9	2.4	
			Kuusi	22	22	81	2	73	13.0	11.2	1145	14.0	15.0	
			Rauduskoiv	50	6	22	11	10	29.0	24.8	37	2.0	0.9	
889	1,0	Työpaikka-alue 927-433-2-241 Metsämaa Lehtomainen kangas, vastaava suo ja ruohoturvekangas Keskikarkea tai karkea kangasmaa 02 - Nuori kasvatusmetsikkö Talvi Kehityskelpoinen: tyydyttävä: aukkoinen, harva, vähäpuustoinen	<b>Yhteensä</b>	<b>42</b>	<b>34</b>	<b>35</b>	<b>6</b>	<b>22</b>	<b>13.6</b>	<b>14.5</b>	<b>2308</b>	<b>5.0</b>	<b>4.4</b>	
			Tuomi	30	6	6	0	0	4.0	5.5	2200	2.0	2.6	
			Rauduskoiv	50	28	28	6	22	20.0	20.5	108	3.0	1.8	

Kuvio	Pinta-ala, ha	Kiinteistön nimi ja tunnus, pääryhmä, kasvupaikka, maalaji, kehitysluokka, saavutettavuus ja metsikön laatu	Puustotiedot										Toimenpidesuunnitelmat kuviolla	
			puulaji	ikä, v	tilavuus m <sup>3</sup> /kuvio	m <sup>3</sup> /ha	tukkia, m <sup>3</sup> /ha	kuitua, m <sup>3</sup> /ha	läpimitta, cm	pituus, m	runkoluku, kpl/ha	ppa, m <sup>2</sup> /ha		kasvu m <sup>3</sup> /ha/v
890	0,3	Työpaikka-alue 927-433-2-241 Metsämaa Lehtomainen kangas, vastaava suo ja ruohoturvekangas Hienojakoinen kangasmaa 03 - Varttunut kasvatusmetsikkö Talvi	<b>Yhteensä</b>	<b>33</b>	<b>44</b>	<b>145</b>	<b>28</b>	<b>116</b>	<b>24.0</b>	<b>21.0</b>	<b>389</b>	<b>16.0</b>	<b>5.2</b>	
			Mänty	33	44	145	28	116	24.0	21.0	389	16.0	5.2	
891	0,3	Työpaikka-alue 927-433-2-241 Metsämaa Lehtomainen kangas, vastaava suo ja ruohoturvekangas Turvemaa 02 - Nuori kasvatusmetsikkö Talvi Kehityskelpoinen: tyydyttävä: aukkoinen, harva, vähäpuustoinen	<b>Yhteensä</b>	<b>28</b>	<b>12</b>	<b>40</b>	<b>1</b>	<b>30</b>	<b>12.4</b>	<b>13.3</b>	<b>2794</b>	<b>6.2</b>	<b>4.3</b>	
			Tuomi	15	2	7	0	0	4.0	5.8	2600	2.2	1.9	
			Hieskoivu	35	10	33	1	30	17.0	17.5	194	4.0	2.4	
813	0,5	VASTAMÄKI 927-434-9-441 Metsämaa Tuore kangas, vastaava suo ja mustikkaturvekangas Keskikarkea tai karkea kangasmaa 04 - Uudistuskypsä metsikkö Kesä	<b>Yhteensä</b>	<b>72</b>	<b>187</b>	<b>377</b>	<b>263</b>	<b>111</b>	<b>30.2</b>	<b>26.9</b>	<b>508</b>	<b>31.0</b>	<b>4.1</b>	Paimintahakkuu 2028
			Mänty	74	29	59	44	15	31.5	26.2	72	5.0	0.6	
			Kuusi	74	98	198	160	37	29.0	26.5	284	16.0	2.8	
			Rauduskoiv	74	42	84	47	38	32.0	28.0	100	7.0	0.4	
			Haapa	50	18	36	13	23	30.0	27.2	52	3.0	0.3	
		<b>Lisätiedot</b> KOIVISSILLAN KAAVA-ALUETTA .												
814	1,3	VASTAMÄKI 927-434-9-441 Metsämaa Tuore kangas, vastaava suo ja mustikkaturvekangas Keskikarkea tai karkea kangasmaa 04 - Uudistuskypsä metsikkö Kesä	<b>Yhteensä</b>	<b>66</b>	<b>257</b>	<b>199</b>	<b>132</b>	<b>66</b>	<b>27.5</b>	<b>23.6</b>	<b>368</b>	<b>18.5</b>	<b>3.6</b>	Pienpuuston hoito 2026
			Mänty	66	123	96	62	33	27.6	23.2	170	9.0	1.6	
			Kuusi	66	96	75	54	21	26.3	23.1	158	7.0	1.5	
			Rauduskoiv	66	37	29	16	13	30.8	26.4	40	2.5	0.5	
		<b>Lisätiedot</b> KOIVISSILLAN KAAVA-ALUETTA. HAKATAAN KAAVAN MUKAISESTI TIET JA ASUINPAIKAT.												

Kuvio	Pinta-ala, ha	Kiinteistön nimi ja tunnus, pääryhmä, kasvupaikka, maalaji, kehitysluokka, saavutettavuus ja metsikön laatu	Puustotiedot											Toimenpidesuunnitelmat kuviolla
			puulaji	ikä, v	tilavuus m <sup>3</sup> /kuvio	m <sup>3</sup> /ha	tukkia, m <sup>3</sup> /ha	kuitua, m <sup>3</sup> /ha	läpimitta, cm	pituus, m	runkoluku, kpl/ha	ppa, m <sup>2</sup> /ha	kasvu m <sup>3</sup> /ha/v	
815	1,2	VASTAMÄKI 927-434-9-441 Metsämaa Tuore kangas, vastaava suo ja mustikkaturvekangas Keskikarkea tai karkea kangasmaa 04 - Uudistuskypsä metsikkö Kesä	<b>Yhteensä</b>	<b>66</b>	<b>352</b>	<b>295</b>	<b>219</b>	<b>74</b>	<b>28.6</b>	<b>25.3</b>	<b>476</b>	<b>25.5</b>	<b>4.8</b>	Poimintahakkuu 2028
			Mänty	66	19	16	11	5	30.7	24.3	24	1.5	0.2	
			Kuusi	66	284	239	186	51	28.2	25.2	395	20.5	4.0	
			Rauduskoiv	66	48	40	22	18	30.3	26.4	57	3.5	0.6	
<b>Lisätiedot</b> KOIVISSILLAN KAAVA-ALUETTA. HAKATAAN KAAVATIET JA ASUINALUEET.														
816	0,8	VASTAMÄKI 927-434-9-441 Metsämaa Kuivahko kangas, vastaava suo ja puolukkaturvekangas Kivinen keskikarkea tai karkea kangasmaa 03 - Varttunut kasvatusmetsikkö Aina	<b>Yhteensä</b>	<b>56</b>	<b>243</b>	<b>302</b>	<b>157</b>	<b>142</b>	<b>24.4</b>	<b>23.2</b>	<b>680</b>	<b>28.0</b>	<b>3.5</b>	
			Mänty	56	158	196	101	93	24.3	22.8	443	18.5	2.4	
			Kuusi	56	44	55	34	21	24.0	23.2	135	5.0	0.7	
			Rauduskoiv	56	41	51	22	28	25.4	25.1	102	4.5	0.4	
<b>Erityispiirteet</b> Merkitystä lähimaisemassa <b>Lisätiedot</b> KOIVISSILLAN KAAVA-ALUETTA. HAKATAAN KAAVATIET JA ASUINALUEET.														
817	1,5	VASTAMÄKI 927-434-9-441 Metsämaa Tuore kangas, vastaava suo ja mustikkaturvekangas Keskikarkea tai karkea kangasmaa 04 - Uudistuskypsä metsikkö Kesä	<b>Yhteensä</b>	<b>56</b>	<b>469</b>	<b>318</b>	<b>215</b>	<b>101</b>	<b>27.2</b>	<b>23.3</b>	<b>629</b>	<b>30.0</b>	<b>5.3</b>	Poimintahakkuu 2028
			Mänty	56	80	54	32	22	27.5	23.7	96	5.0	0.8	
			Kuusi	56	338	229	163	64	26.2	23.1	484	21.5	4.1	
			Rauduskoiv	56	52	35	20	15	33.0	24.1	49	3.5	0.4	
<b>Erityispiirteet</b> Lahopuuta: Laho maapuu <b>Lisätiedot</b> KOIVISSILLAN KAAVA-ALUETTA.														

Kuvio	Pinta-ala, ha	Kiinteistön nimi ja tunnus, pääryhmä, kasvupaikka, maalaji, kehitysluokka, saavutettavuus ja metsikön laatu	Puustotiedot											Toimenpidesuunnitelmat kuviolla
			puulaji	ikä, v	tilavuus m <sup>3</sup> /kuvio	m <sup>3</sup> /ha	tukkia, m <sup>3</sup> /ha	kuitua, m <sup>3</sup> /ha	läpimitta, cm	pituus, m	runkoluku, kpl/ha	ppa, m <sup>2</sup> /ha	kasvu m <sup>3</sup> /ha/v	
84.1	0,3	VEIKKOINKORPI 927-451-3-124 Metsämaa Kuivahko kangas, vastaava suo ja puolukkaturvekangas Karkea lajittunut maalaji 03 - Varttunut kasvatusmetsikkö Kesä	<b>Yhteensä</b>	<b>33</b>	<b>38</b>	<b>147</b>	<b>29</b>	<b>115</b>	<b>18.2</b>	<b>16.4</b>	<b>866</b>	<b>18.6</b>	<b>7.4</b>	
			Mänty	26	25	97	6	89	16.0	14.5	740	13.6	5.9	
			Mänty	51	13	50	24	26	24.0	21.5	126	5.0	1.5	
<b>Lisätiedot</b> Raivattu 2014.														
85	2,1	VEIKKOINKORPI 927-451-3-124 Metsämaa Tuore kangas, vastaava suo ja mustikkaturvekangas Keskikarkea tai karkea kangasmaa 03 - Varttunut kasvatusmetsikkö Kesä	<b>Yhteensä</b>	<b>67</b>	<b>523</b>	<b>251</b>	<b>139</b>	<b>110</b>	<b>26.5</b>	<b>22.8</b>	<b>589</b>	<b>24.0</b>	<b>4.8</b>	
			Mänty	51	231	111	51	59	23.0	21.5	295	11.0	2.6	
			Kuusi	51	39	19	8	10	21.0	19.8	73	2.0	0.5	
			Rauduskoiv	31	56	27	3	23	18.0	19.5	133	3.0	0.8	
			Mänty	106	197	94	77	17	36.0	26.5	88	8.0	0.9	
89	2,1	VEIKKOINKORPI 927-451-3-124 Metsämaa Kuivahko kangas, vastaava suo ja puolukkaturvekangas Keskikarkea tai karkea kangasmaa 03 - Varttunut kasvatusmetsikkö Kesä	<b>Yhteensä</b>	<b>41</b>	<b>305</b>	<b>144</b>	<b>37</b>	<b>105</b>	<b>20.0</b>	<b>18.8</b>	<b>565</b>	<b>16.0</b>	<b>4.0</b>	
			Mänty	41	305	144	37	105	20.0	18.8	565	16.0	4.0	
<b>Lisätiedot</b> HARVENNETTU 2020														
7.2	3,5	YLEINEN ALUE 927-1-9903-4 Metsämaa Kuivahko kangas, vastaava suo ja puolukkaturvekangas Karkea lajittunut maalaji 04 - Uudistuskypsä metsikkö Aina	<b>Yhteensä</b>	<b>78</b>	<b>532</b>	<b>150</b>	<b>99</b>	<b>50</b>	<b>26.8</b>	<b>18.8</b>	<b>345</b>	<b>16.8</b>	<b>3.6</b>	
			Mänty	78	532	150	99	50	26.8	18.8	345	16.8	3.6	
<b>Lisätiedot</b> Männynntaimiryhmiä														
7.4	0,3	YLEINEN ALUE 927-1-9903-4 Metsämaa Kuivahko kangas, vastaava suo ja puolukkaturvekangas Karkea lajittunut maalaji T2 - Taimikko yli 1,3 m Talvi ja kuiva kesä	<b>Yhteensä</b>	<b>6</b>	<b>2</b>	<b>6</b>	<b>0</b>	<b>0</b>	<b>4.1</b>	<b>3.2</b>	<b>2188</b>	<b>2.2</b>	<b>3.5</b>	
			Mänty	6	1	5	0	0	4.3	2.9	1594	1.8	2.8	
			Rauduskoiv	6	0	1	0	0	3.7	4.2	396	0.3	0.5	
			Haapa	6	0	0	0	0	2.7	4.9	198	0.1	0.2	





Kuvio	Pinta-ala, ha	Kiinteistön nimi ja tunnus, pääryhmä, kasvupaikka, maalaji, kehitysluokka, saavutettavuus ja metsikön laatu	Puustotiedot											Toimenpidesuunnitelmat kuviolla
			puulaji	ikä, v	tilavuus m <sup>3</sup> /kuvio	m <sup>3</sup> /ha	tukkia, m <sup>3</sup> /ha	kuitua, m <sup>3</sup> /ha	läpimitta, cm	pituus, m	runkoluku, kpl/ha	ppa, m <sup>2</sup> /ha	kasvu m <sup>3</sup> /ha/v	
139	1,4	YLEINEN ALUE 927-1-9903-4 Metsämaa Lehtomainen kangas, vastaava suo ja ruohoturvekangas Keskikarkea tai karkea kangasmaa 03 - Varttunut kasvatusmetsikkö Talvi ja kuiva kesä	<b>Yhteensä</b>	<b>56</b>	<b>322</b>	<b>231</b>	<b>131</b>	<b>97</b>	<b>24.2</b>	<b>21.6</b>	<b>661</b>	<b>22.6</b>	<b>9.6</b>	
			Kuusi	55	215	154	105	48	25.7	22.3	344	14.4	7.0	
			Rauduskoiv	65	77	55	26	29	25.9	23.7	108	5.1	1.6	
			Harmaalepp	45	30	22	0	21	14.5	14.6	209	3.1	1.0	
		<b>Erityispiirteet</b> Lahopuuta: Laho maapuu												
		<b>Lisätiedot</b> Puronotko.Puistoalue. Lepät saa hakata pois .Muuta puustoa ei hakata., METSO-kartoitus 2010: III-luokka.												
140	2,0	YLEINEN ALUE 927-1-9903-4 Metsämaa Lehtomainen kangas, vastaava suo ja ruohoturvekangas Keskikarkea tai karkea kangasmaa 04 - Uudistuskypsä metsikkö Talvi	<b>Yhteensä</b>	<b>75</b>	<b>587</b>	<b>291</b>	<b>201</b>	<b>88</b>	<b>27.0</b>	<b>24.2</b>	<b>516</b>	<b>25.5</b>	<b>6.5</b>	
			Mänty	95	47	23	16	7	28.9	25.1	32	2.0	0.3	
			Kuusi	75	418	207	153	53	26.4	23.5	396	18.4	5.2	
			Rauduskoiv	65	122	60	32	28	28.6	26.6	88	5.1	1.0	
		<b>Lisätiedot</b> METSO-kartoitus 2010: III-luokka.												
1	1,9	YLEINEN ALUE 1 927-2-9903-1 Muu maa  Ei määritely												
2	0,8	YLEINEN ALUE 1 927-2-9903-1 Muu maa  Ei määritely												
3	0,2	YLEINEN ALUE 1 927-2-9903-1 Muu maa  Ei määritely												

Kuvio	Pinta-ala, ha	Kiinteistön nimi ja tunnus, pääryhmä, kasvupaikka, maalaji, kehitysluokka, saavutettavuus ja metsikön laatu	Puustotiedot											Toimenpidesuunnitelmat kuviolla	
			puulaji	ikä, v	tilavuus m <sup>3</sup> /kuvio	tukkia, m <sup>3</sup> /ha	kuitua, m <sup>3</sup> /ha	läpimitta, cm	pituus, m	runkoluku, kpl/ha	ppa, m <sup>2</sup> /ha	kasvu m <sup>3</sup> /ha/v			
4	0,4	YLEINEN ALUE 1 927-2-9903-1 Muu maa  Ei määritelty													
5	0,3	YLEINEN ALUE 1 927-2-9903-1 Muu maa  Ei määritelty													
6	0,2	YLEINEN ALUE 1 927-2-9903-1 Muu maa  Ei määritelty													
584	0,5	YLEINEN ALUE 1 927-2-9903-1 Metsämaa	<b>Yhteensä</b>	<b>85</b>	<b>176</b>	<b>353</b>	<b>271</b>	<b>80</b>	<b>31.6</b>	<b>24.5</b>	<b>483</b>	<b>32.0</b>	<b>5.9</b>	Poimintahakkuu 2026, Ennakkoraivaus 2025	
		Lehtomainen kangas, vastaava suo ja ruohoturvekangas	Mänty	85	66	132	94	38	36.0	25.0	129	12.0	1.9		
		Keskikarkea tai karkea kangasmaa 04 - Uudistuskypsä metsikkö Kesä	Kuusi	85	111	222	178	42	29.0	24.2	354	20.0	4.0		
585	0,1	YLEINEN ALUE 1 927-2-9903-1 Metsämaa	<b>Yhteensä</b>	<b>35</b>	<b>27</b>	<b>279</b>	<b>57</b>	<b>214</b>	<b>17.0</b>	<b>17.2</b>	<b>1553</b>	<b>32.0</b>	<b>15.4</b>	Harvennus 2026	
		Lehtomainen kangas, vastaava suo ja ruohoturvekangas Keskikarkea tai karkea kangasmaa 03 - Varttunut kasvatusmetsikkö Kesä Kehityskelpoinen: tyydyttävä: ylitiheä, hoitamaton	Kuusi	35	27	279	57	214	17.0	17.2	1553	32.0	15.4		

Kuvio	Pinta-ala, ha	Kiinteistön nimi ja tunnus, pääryhmä, kasvupaikka, maalaji, kehitysluokka, saavutettavuus ja metsikön laatu	Puustotiedot											Toimenpide-suunnitelmat kuviolla
			puulaji	ikä, v	tilavuus m <sup>3</sup> /kuvio	m <sup>3</sup> /ha	tukkia, m <sup>3</sup> /ha	kuitua, m <sup>3</sup> /ha	läpimitta, cm	pituus, m	runkoluku, kpl/ha	ppa, m <sup>2</sup> /ha	kasvu m <sup>3</sup> /ha/v	
586	0,6	YLEINEN ALUE 1 927-2-9903-1 Metsämaa Lehtomainen kangas, vastaava suo ja ruohoturvekangas Hienojakoinen kangasmaa 03 - Varttunut kasvatusmetsikkö Kesä Kehityskelpoinen: tyydyttävä: aukkoinen, harva, vähäpuustoinen	<b>Yhteensä</b>	<b>28</b>	<b>42</b>	<b>70</b>	<b>20</b>	<b>49</b>	<b>21.4</b>	<b>17.8</b>	<b>295</b>	<b>9.0</b>	<b>5.1</b>	
			Mänty	20	7	11	0	11	17.8	15.2	82	2.0	1.1	
			Kuusi	30	18	31	11	19	21.4	18.7	116	3.5	2.3	
			Rauduskoiv	30	17	28	9	19	23.4	18.4	97	3.5	1.7	
587	0,4	YLEINEN ALUE 1 927-2-9903-1 Metsämaa Lehtomainen kangas, vastaava suo ja ruohoturvekangas Hienojakoinen kangasmaa 03 - Varttunut kasvatusmetsikkö Kesä Kehityskelpoinen: tyydyttävä: aukkoinen, harva, vähäpuustoinen	<b>Yhteensä</b>	<b>35</b>	<b>37</b>	<b>103</b>	<b>33</b>	<b>68</b>	<b>20.4</b>	<b>16.0</b>	<b>547</b>	<b>14.0</b>	<b>7.8</b>	
			Mänty	30	13	36	3	32	17.0	14.5	247	5.0	3.2	
			Kuusi	40	21	59	30	28	23.0	16.8	243	8.0	3.9	
			Rauduskoiv	20	3	8	0	8	16.0	17.0	57	1.0	0.7	
588	0,4	YLEINEN ALUE 1 927-2-9903-1 Metsämaa Lehtomainen kangas, vastaava suo ja ruohoturvekangas Hienojakoinen kangasmaa 03 - Varttunut kasvatusmetsikkö Kesä	<b>Yhteensä</b>	<b>35</b>	<b>74</b>	<b>167</b>	<b>28</b>	<b>135</b>	<b>19.1</b>	<b>17.7</b>	<b>802</b>	<b>20.0</b>	<b>9.9</b>	Harvennus 2026
			Mänty	35	6	13	2	11	21.3	18.3	50	1.5	0.8	
			Kuusi	35	31	69	20	47	18.5	16.6	365	8.5	4.4	
			Haapa	35	38	85	6	78	19.2	18.6	387	10.0	4.7	
		<b>Lisätiedot</b> Aukkoisuutta												
3	0,8	YLI-LANKILA 927-421-1-588 Metsämaa Kuivahko kangas, vastaava suo ja puolukkaturvekangas Keskikarkea tai karkea kangasmaa 04 - Uudistuskypsä metsikkö Talvi ja kuiva kesä	<b>Yhteensä</b>	<b>48</b>	<b>123</b>	<b>152</b>	<b>73</b>	<b>78</b>	<b>25.9</b>	<b>22.3</b>	<b>311</b>	<b>14.5</b>	<b>2.9</b>	
			Mänty	48	123	152	73	78	25.9	22.3	311	14.5	2.9	
		<b>Lisätiedot</b> harvennettu 2017												

Kuvio	Pinta-ala, ha	Kiinteistön nimi ja tunnus, pääryhmä, kasvupaikka, maalaji, kehitysluokka, saavutettavuus ja metsikön laatu	Puustotiedot										Toimenpidesuunnitelmat kuviolla	
			puulaji	ikä, v	tilavuus m <sup>3</sup> /kuvio	m <sup>3</sup> /ha	tukkia, m <sup>3</sup> /ha	kuitua, m <sup>3</sup> /ha	läpimitta, cm	pituus, m	runkoluku, kpl/ha	ppa, m <sup>2</sup> /ha		kasvu m <sup>3</sup> /ha/v
3.1	2,4	YLI-LANKILA 927-421-1-588 Metsämaa Tuore kangas, vastaava suo ja mustikkaturvekangas Keskikarkea tai karkea kangasmaa S0 - Siemenpuumetsikkö Kesä	<b>Yhteensä</b>	<b>97</b>	<b>148</b>	<b>62</b>	<b>49</b>	<b>13</b>	<b>30.9</b>	<b>24.7</b>	<b>74</b>	<b>5.5</b>	<b>0.5</b>	
			Mänty	97	148	62	49	13	30.9	24.7	74	5.5	0.5	
4	1,4	YLI-LANKILA 927-421-1-588 Metsämaa Tuore kangas, vastaava suo ja mustikkaturvekangas Keskikarkea tai karkea kangasmaa 03 - Varttunut kasvatusmetsikkö Talvi ja kuiva kesä	<b>Yhteensä</b>	<b>48</b>	<b>222</b>	<b>164</b>	<b>81</b>	<b>81</b>	<b>25.3</b>	<b>21.5</b>	<b>367</b>	<b>16.1</b>	<b>3.9</b>	
			Mänty	48	195	144	70	73	25.7	21.7	309	14.1	3.4	
			Kuusi	48	27	20	11	8	22.7	20.2	58	2.0	0.5	
		<b>Lisätiedot</b> harvennettu 2017												
5	2,4	YLI-LANKILA 927-421-1-588 Metsämaa Tuore kangas, vastaava suo ja mustikkaturvekangas Kivinen keskikarkea tai karkea kangasmaa  04 - Uudistus kypsä metsikkö Talvi ja kuiva kesä	<b>Yhteensä</b>	<b>56</b>	<b>635</b>	<b>264</b>	<b>141</b>	<b>121</b>	<b>26.1</b>	<b>23.3</b>	<b>561</b>	<b>24.5</b>	<b>4.6</b>	Poimintahakkuu 2026, Taimikonharvennus 2036
			Kuusi	56	343	143	109	33	28.4	22.9	265	13.4	2.6	
			Hieskoivu	56	292	122	32	88	23.3	23.7	296	11.1	2.0	
		<b>Lisätiedot</b> Maapohja taimettuu luontaisesti hyvin kuuselle.												
6	0,3	YLI-LANKILA 927-421-1-588 Metsämaa Tuore kangas, vastaava suo ja mustikkaturvekangas Kivinen keskikarkea tai karkea kangasmaa  04 - Uudistus kypsä metsikkö Aina	<b>Yhteensä</b>	<b>61</b>	<b>25</b>	<b>72</b>	<b>35</b>	<b>36</b>	<b>27.8</b>	<b>26.2</b>	<b>112</b>	<b>6.1</b>	<b>1.3</b>	
			Rauduskoiv	61	25	72	35	36	27.8	26.2	112	6.1	1.3	
7	0,8	YLI-LANKILA 927-421-1-588 Metsämaa Tuore kangas, vastaava suo ja mustikkaturvekangas Hienojakoinen kangasmaa 02 - Nuori kasvatusmetsikkö Talvi	<b>Yhteensä</b>	<b>23</b>	<b>131</b>	<b>160</b>	<b>16</b>	<b>128</b>	<b>14.5</b>	<b>14.2</b>	<b>2244</b>	<b>22.9</b>	<b>11.5</b>	Ensiharvennus 2026, Ennakkoraivaus 2025
			Kuusi	25	71	86	16	68	17.8	14.5	560	12.0	5.9	
			Rauduskoiv	25	47	57	0	50	11.7	15.2	980	7.8	3.9	
			Hieskoivu	13	13	16	0	11	8.7	10.7	704	3.1	1.7	



Kuvio	Pinta-ala, ha	Kiinteistön nimi ja tunnus, pääryhmä, kasvupaikka, maalaji, kehitysluokka, saavutettavuus ja metsikön laatu	Puustotiedot											Toimenpidesuunnitelmat kuviolla
			puulaji	ikä, v	tilavuus m <sup>3</sup> /kuvio	m <sup>3</sup> /ha	tukkia, m <sup>3</sup> /ha	kuitua, m <sup>3</sup> /ha	läpimitta, cm	pituus, m	runkoluku, kpl/ha	ppa, m <sup>2</sup> /ha	kasvu m <sup>3</sup> /ha/v	
12	0,3	YLI-LANKILA 927-421-1-588 Metsämaa Tuore kangas, vastaava suo ja mustikkaturvekangas Turvemaa 02 - Nuori kasvatusmetsikkö Talvi	<b>Yhteensä</b>	<b>15</b>	<b>19</b>	<b>66</b>	<b>0</b>	<b>52</b>	<b>10.8</b>	<b>11.1</b>	<b>2747</b>	<b>12.2</b>	<b>8.7</b>	Ensiharvennus 2032, Ennakkoraivaus 2031
			Kuusi	11	2	7	0	1	5.8	5.1	1195	2.3	1.3	
			Rauduskoiv	16	17	59	0	51	11.9	12.5	1552	9.9	7.4	
17	2,8	YLI-LANKILA 927-421-1-588 Metsämaa Tuore kangas, vastaava suo ja mustikkaturvekangas Turvemaa 02 - Nuori kasvatusmetsikkö Talvi	<b>Yhteensä</b>	<b>20</b>	<b>295</b>	<b>106</b>	<b>2</b>	<b>89</b>	<b>11.6</b>	<b>11.9</b>	<b>2344</b>	<b>17.2</b>	<b>12.6</b>	Ensiharvennus 2032, Ennakkoraivaus 2031
			Kuusi	22	200	72	2	62	12.5	14.1	997	9.6	8.4	
			Rauduskoiv	17	95	34	0	27	10.4	9.2	1347	7.6	4.2	
<b>Lisätiedot</b> Osa kuviosta soistunut. Ojittusta noin hehtaari.														
18	0,6	YLI-LANKILA 927-421-1-588 Metsämaa Tuore kangas, vastaava suo ja mustikkaturvekangas Kivinen keskikarkea tai karkea kangasmaa  03 - Varttunut kasvatusmetsikkö Kesä	<b>Yhteensä</b>	<b>55</b>	<b>134</b>	<b>217</b>	<b>123</b>	<b>92</b>	<b>24.5</b>	<b>21.6</b>	<b>538</b>	<b>21.2</b>	<b>4.0</b>	
			Kuusi	55	89	144	92	51	24.3	21.1	375	14.1	2.7	
			Rauduskoiv	55	45	73	31	41	25.0	22.7	163	7.1	1.3	
19	0,7	YLI-LANKILA 927-421-1-588 Metsämaa Tuore kangas, vastaava suo ja mustikkaturvekangas Kivinen keskikarkea tai karkea kangasmaa  02 - Nuori kasvatusmetsikkö Talvi	<b>Yhteensä</b>	<b>19</b>	<b>126</b>	<b>178</b>	<b>6</b>	<b>161</b>	<b>14.6</b>	<b>15.9</b>	<b>1766</b>	<b>23.6</b>	<b>14.2</b>	Ensiharvennus 2026, Ennakkoraivaus 2025
			Rauduskoiv	19	126	178	6	161	14.6	15.9	1766	23.6	14.2	
20	2,8	YLI-LANKILA 927-421-1-588 Metsämaa Lehtomainen kangas, vastaava suo ja ruohoturvekangas Keskikarkea tai karkea kangasmaa 02 - Nuori kasvatusmetsikkö Kesä	<b>Yhteensä</b>	<b>20</b>	<b>268</b>	<b>95</b>	<b>1</b>	<b>82</b>	<b>11.8</b>	<b>14.3</b>	<b>1949</b>	<b>13.6</b>	<b>10.7</b>	Ensiharvennus 2026, Ennakkoraivaus 2025
			Kuusi	20	55	19	0	17	11.9	10.8	398	3.4	2.8	
			Rauduskoiv	20	213	75	0	65	11.8	15.4	1551	10.2	7.9	

Kuvio	Pinta-ala, ha	Kiinteistön nimi ja tunnus, pääryhmä, kasvupaikka, maalaji, kehitysluokka, saavutettavuus ja metsikön laatu	Puustotiedot											Toimenpide-suunnitelmat kuviolla
			puulaji	ikä, v	tilavuus m <sup>3</sup> /kuvio	m <sup>3</sup> /ha	tukkia, m <sup>3</sup> /ha	kuitua, m <sup>3</sup> /ha	läpimitta, cm	pituus, m	runkoluku, kpl/ha	ppa, m <sup>2</sup> /ha	kasvu m <sup>3</sup> /ha/v	
21	3,5	YLI-LANKILA 927-421-1-588 Metsämaa Tuore kangas, vastaava suo ja mustikkaturvekangas Keskikarkea tai karkea kangasmaa 04 - Uudistuskypsä metsikkö Kesä	<b>Yhteensä</b>	<b>88</b>	<b>885</b>	<b>255</b>	<b>184</b>	<b>70</b>	<b>32.4</b>	<b>27.0</b>	<b>282</b>	<b>21.1</b>	<b>2.2</b>	Avohakkuu 2026, Ennakkoraivaus 2024, Uudistusalan raivaus 2026, Laikkumätästys 2027, Kuusen istutus 2027, Männyn istutus 2027, Taimikon varhaisperkaus 2031, Taimikonharvennus 2039
			Mänty	86	417	120	93	27	32.2	27.7	127	9.6	1.2	
			Kuusi	86	192	55	48	7	31.2	26.2	66	4.5	0.8	
			Rauduskoiv	91	277	80	43	37	33.3	26.7	89	7.0	0.2	
22	0,4	YLI-LANKILA 927-421-1-588 Metsämaa Kuivahko kangas, vastaava suo ja puolukkaturvekangas Keskikarkea tai karkea kangasmaa T2 - Taimikko yli 1,3 m Kesä Kehityskelpoinen: tyydyttävä: ylitiheä, hoitamaton	<b>Yhteensä</b>	<b>8</b>	<b>7</b>	<b>19</b>	<b>0</b>	<b>5</b>	<b>6.5</b>	<b>6.9</b>	<b>2373</b>	<b>5.3</b>	<b>4.8</b>	Taimikonharvennus 2024
			Rauduskoiv	8	7	19	0	5	6.5	6.9	2373	5.3	4.8	
23	0,8	YLI-LANKILA 927-421-1-588 Metsämaa Tuore kangas, vastaava suo ja mustikkaturvekangas Keskikarkea tai karkea kangasmaa 03 - Varttunut kasvatusmetsikkö Kesä	<b>Yhteensä</b>	<b>50</b>	<b>177</b>	<b>216</b>	<b>114</b>	<b>100</b>	<b>24.1</b>	<b>21.5</b>	<b>562</b>	<b>21.2</b>	<b>4.2</b>	
			Mänty	50	9	10	5	6	23.4	21.9	25	1.0	0.2	
			Kuusi	50	107	130	78	51	23.5	20.6	374	13.1	2.7	
			Rauduskoiv	50	61	75	32	42	25.2	23.2	163	7.1	1.3	
		<b>Lisätiedot</b> Itäreunalla ryhmä pystyyn kuivuneita kuusia.												



Kuvio	Pinta-ala, ha	Kiinteistön nimi ja tunnus, pääryhmä, kasvupaikka, maalaji, kehitysluokka, saavutettavuus ja metsikön laatu	Puustotiedot											Toimenpidesuunnitelmat kuviolla
			puulaji	ikä, v	tilavuus m <sup>3</sup> /kuvio	m <sup>3</sup> /ha	tukkia, m <sup>3</sup> /ha	kuitua, m <sup>3</sup> /ha	läpimitta, cm	pituus, m	runkoluku, kpl/ha	ppa, m <sup>2</sup> /ha	kasvu m <sup>3</sup> /ha/v	
24	2,6	YLI-LANKILA 927-421-1-588 Metsämaa Tuore kangas, vastaava suo ja mustikkaturvekangas Turvema 04 - Uudistus kypsä metsikkö Talvi	<b>Yhteensä</b>	<b>89</b>	<b>806</b>	<b>307</b>	<b>213</b>	<b>91</b>	<b>28.2</b>	<b>25.2</b>	<b>473</b>	<b>26.1</b>	<b>1.5</b>	Poimintahakkuu 2025
			Mänty	91	31	12	8	3	28.6	24.9	16	1.0	0.1	
			Kuusi	91	551	210	172	37	29.0	25.8	292	17.1	1.2	
			Rauduskoivu	86	87	33	17	16	28.9	25.0	50	3.0	0.1	
			Hieskoivu	86	138	52	16	36	24.8	23.2	115	5.0	0.1	
25	0,9	YLI-LANKILA 927-421-1-588 Metsämaa Kuivahko kangas, vastaava suo ja puolukkaturvekangas Kivinen keskikarkea tai karkea kangasmaa  04 - Uudistus kypsä metsikkö Aina	<b>Yhteensä</b>	<b>64</b>	<b>140</b>	<b>164</b>	<b>97</b>	<b>66</b>	<b>25.1</b>	<b>20.1</b>	<b>408</b>	<b>17.1</b>	<b>2.6</b>	
			Mänty	65	100	118	70	47	26.1	20.6	257	12.1	1.9	
			Kuusi	60	39	46	27	19	22.7	19.0	151	5.0	0.7	
<b>Erityispiirteet</b> Kallioalueita														
<b>Lisätiedot</b> Kallioinen kumpare. Lepo.														
26	1,1	YLI-LANKILA 927-421-1-588 Metsämaa Tuore kangas, vastaava suo ja mustikkaturvekangas Turvema 04 - Uudistus kypsä metsikkö Kesä	<b>Yhteensä</b>	<b>72</b>	<b>359</b>	<b>326</b>	<b>252</b>	<b>72</b>	<b>28.9</b>	<b>26.2</b>	<b>472</b>	<b>26.1</b>	<b>2.7</b>	Poimintahakkuu 2025, Taimikonharvennus 2035
			Mänty	96	14	12	9	3	30.6	26.9	14	1.0	0.0	
			Kuusi	71	334	302	240	60	29.1	26.3	429	24.1	2.6	
			Hieskoivu	66	12	11	3	8	21.7	22.9	29	1.0	0.1	
<b>Lisätiedot</b> Kuusentaimiryhmiä														
29	1,3	YLI-LANKILA 927-421-1-588 Metsämaa Tuore kangas, vastaava suo ja mustikkaturvekangas Keskikarkea tai karkea kangasmaa Y1 - Ylispuustoinen taimikko Talvi	<b>Yhteensä</b>	<b>33</b>	<b>46</b>	<b>34</b>	<b>9</b>	<b>16</b>	<b>13.7</b>	<b>12.8</b>	<b>1204</b>	<b>5.6</b>	<b>4.3</b>	
			Rauduskoivu	14	25	19	0	10	7.9	8.8	1188	4.3	3.9	
			Rauduskoivu	94	20	15	9	6	32.7	26.0	16	1.3	0.4	
<b>Lisätiedot</b> Taimikonhoito tehty 2018														

Kuvio	Pinta-ala, ha	Kiinteistön nimi ja tunnus, pääryhmä, kasvupaikka, maalaji, kehitysluokka, saavutettavuus ja metsikön laatu	Puustotiedot											Toimenpidesuunnitelmat kuviolla
			puulaji	ikä, v	tilavuus m <sup>3</sup> /kuvio	m <sup>3</sup> /ha	tukkia, m <sup>3</sup> /ha	kuitua, m <sup>3</sup> /ha	läpimitta, cm	pituus, m	runkoluku, kpl/ha	ppa, m <sup>2</sup> /ha	kasvu m <sup>3</sup> /ha/v	
30	5,6	YLI-LANKILA 927-421-1-588 Metsämaa Tuore kangas, vastaava suo ja mustikkaturvekangas Hienojakoinen kangasmaa 03 - Varttunut kasvatusmetsikkö Kesä Kehityskelpoinen: tyydyttävä: ylitiheä, hoitamaton	<b>Yhteensä</b>	<b>33</b>	<b>1641</b>	<b>293</b>	<b>57</b>	<b>228</b>	<b>18.6</b>	<b>18.2</b>	<b>1500</b>	<b>33.5</b>	<b>8.8</b>	Harvennus 2025
			Kuusi	33	728	130	19	106	16.2	15.6	922	16.4	5.9	
			Rauduskoiv	33	913	163	38	122	20.9	20.6	578	17.1	2.9	
31	2,9	YLI-LANKILA 927-421-1-588 Metsämaa Kuivahko kangas, vastaava suo ja puolukkaturvekangas Keskikarkea tai karkea kangasmaa 04 - Uudistuskypsä metsikkö Talvi ja kuiva kesä	<b>Yhteensä</b>	<b>51</b>	<b>505</b>	<b>174</b>	<b>85</b>	<b>87</b>	<b>25.5</b>	<b>23.2</b>	<b>355</b>	<b>16.1</b>	<b>3.0</b>	
			Mänty	52	412	142	71	70	25.3	23.1	293	13.1	2.5	
			Rauduskoiv	49	93	32	15	17	26.3	23.6	62	3.0	0.5	
		<b>Lisätiedot</b> Harvennettu 2019												
146	1,2	YLITALO 927-401-2-585 Metsämaa Kuivahko kangas, vastaava suo ja puolukkaturvekangas Keskikarkea tai karkea kangasmaa 02 - Nuori kasvatusmetsikkö Aina	<b>Yhteensä</b>	<b>24</b>	<b>117</b>	<b>101</b>	<b>3</b>	<b>89</b>	<b>13.8</b>	<b>12.3</b>	<b>1590</b>	<b>15.9</b>	<b>11.0</b>	
			Mänty	16	9	8	0	3	7.6	6.0	594	2.1	1.6	
			Mänty	25	108	93	3	86	14.7	13.3	996	13.8	9.4	
		<b>Lisätiedot</b> Erittän jyrkkä maasto.												
147	0,7	YLITALO 927-401-2-585 Metsämaa Kuivahko kangas, vastaava suo ja puolukkaturvekangas Keskikarkea tai karkea kangasmaa 03 - Varttunut kasvatusmetsikkö Kesä	<b>Yhteensä</b>	<b>37</b>	<b>100</b>	<b>150</b>	<b>25</b>	<b>122</b>	<b>18.1</b>	<b>16.6</b>	<b>833</b>	<b>18.5</b>	<b>6.6</b>	
			Mänty	37	90	135	25	108	18.5	16.7	700	16.5	6.1	
			Rauduskoiv	37	10	16	0	15	14.8	16.0	133	2.0	0.5	
		<b>Lisätiedot</b> Taimettunut kohtalaisen hyvin luontaisesti: koivua, kuusta, mäntyä.												

Kuvio	Pinta-ala, ha	Kiinteistön nimi ja tunnus, pääryhmä, kasvupaikka, maalaji, kehitysluokka, saavutettavuus ja metsikön laatu	Puustotiedot										Toimenpidesuunnitelmat kuviolla
			puulaji	ikä, v	tilavuus m <sup>3</sup> /kuvio	m <sup>3</sup> /ha	tukkia, m <sup>3</sup> /ha	kuitua, m <sup>3</sup> /ha	läpimitta, cm	pituus, m	runkoluku, kpl/ha	ppa, m <sup>2</sup> /ha	
148	0,7	YLITALO 927-401-2-585 Metsämaa Kuivahko kangas, vastaava suo ja puolukkaturvekangas Kivinen keskikarkea tai karkea kangasmaa  03 - Varttunut kasvatusmetsikkö Kesä	<b>Yhteensä</b>	<b>38</b>	<b>126</b>	<b>178</b>	<b>50</b>	<b>125</b>	<b>22.2</b>	<b>18.8</b>	<b>597</b>	<b>20.1</b>	<b>3.9</b>
			Mänty	40	81	115	36	77	22.2	18.4	388	13.0	2.4
			Rauduskoiv	35	27	38	11	26	21.9	20.3	123	4.1	0.9
			Haapa	35	18	25	3	22	22.6	18.5	86	3.0	0.6
<b>Erityispiirteet</b> Katajia													
149	0,3	YLITALO 927-401-2-585 Metsämaa Kuivahko kangas, vastaava suo ja puolukkaturvekangas Keskikarkea tai karkea kangasmaa 03 - Varttunut kasvatusmetsikkö Kesä	<b>Yhteensä</b>	<b>39</b>	<b>79</b>	<b>239</b>	<b>73</b>	<b>157</b>	<b>22.0</b>	<b>20.5</b>	<b>1322</b>	<b>25.0</b>	<b>5.0</b>
			Kuusi	19	5	16	0	10	9.1	7.7	779	3.8	1.3
			Mänty	50	9	28	13	15	24.2	19.3	74	3.0	0.5
			Kuusi	42	9	27	13	14	21.5	18.6	99	3.0	0.6
			Rauduskoiv	41	22	66	19	46	21.7	23.4	187	6.1	1.1
Haapa	42	34	102	29	73	27.0	25.0	183	9.1	1.5			
150	0,2	YLITALO 927-401-2-585 Metsämaa Kuivahko kangas, vastaava suo ja puolukkaturvekangas Keskikarkea tai karkea kangasmaa 03 - Varttunut kasvatusmetsikkö Kesä	<b>Yhteensä</b>	<b>37</b>	<b>25</b>	<b>130</b>	<b>22</b>	<b>104</b>	<b>17.8</b>	<b>15.7</b>	<b>798</b>	<b>16.7</b>	<b>7.8</b>
			Mänty	38	24	124	22	99	18.2	16.0	687	15.7	7.3
			Kuusi	25	1	6	0	5	12.1	11.1	111	1.0	0.5
151	0,3	YLITALO 927-401-2-585 Metsämaa Tuore kangas, vastaava suo ja mustikkaturvekangas Keskikarkea tai karkea kangasmaa 03 - Varttunut kasvatusmetsikkö Kesä	<b>Yhteensä</b>	<b>61</b>	<b>68</b>	<b>224</b>	<b>134</b>	<b>89</b>	<b>25.8</b>	<b>21.7</b>	<b>504</b>	<b>22.2</b>	<b>5.2</b>
			Mänty	61	22	72	39	32	24.1	21.4	174	7.1	1.8
			Kuusi	61	30	99	75	23	27.9	21.4	206	10.0	2.2
			Rauduskoiv	61	13	42	17	24	24.3	22.7	98	4.1	0.9
Haapa	61	3	11	2	9	22.9	22.8	26	1.0	0.3			

Kuvio	Pinta-ala, ha	Kiinteistön nimi ja tunnus, pääryhmä, kasvupaikka, maalaji, kehitysluokka, saavutettavuus ja metsikön laatu	Puustotiedot											Toimenpide-suunnitelmat kuviolla
			puulaji	ikä, v	tilavuus m <sup>3</sup> /kuvio	m <sup>3</sup> /ha	tukkia, m <sup>3</sup> /ha	kuitua, m <sup>3</sup> /ha	läpimitta, cm	pituus, m	runkoluku, kpl/ha	ppa, m <sup>2</sup> /ha	kasvu m <sup>3</sup> /ha/v	
152	1,1	YLITALO 927-401-2-585 Metsämaa Tuore kangas, vastaava suo ja mustikkaturvekangas Kivinen keskikarkea tai karkea kangasmaa  03 - Varttunut kasvatusmetsikkö Kesä	<b>Yhteensä</b>	<b>42</b>	<b>269</b>	<b>239</b>	<b>87</b>	<b>147</b>	<b>21.5</b>	<b>18.1</b>	<b>938</b>	<b>27.4</b>	<b>8.6</b>	
			Mänty	42	97	86	36	49	25.1	19.4	217	9.4	2.2	
			Kuusi	42	140	124	46	75	19.6	16.9	605	14.9	5.4	
			Rauduskoiv	42	33	29	5	23	19.4	20.2	116	3.1	1.0	
<b>Lisätiedot</b> Jyrkkä maasto vaikeuttaa korjuuta.														
153	1,1	YLITALO 927-401-2-585 Metsämaa Tuore kangas, vastaava suo ja mustikkaturvekangas Keskikarkea tai karkea kangasmaa 03 - Varttunut kasvatusmetsikkö Talvi ja kuiva kesä	<b>Yhteensä</b>	<b>60</b>	<b>280</b>	<b>258</b>	<b>158</b>	<b>97</b>	<b>25.4</b>	<b>21.7</b>	<b>596</b>	<b>25.4</b>	<b>5.7</b>	Harvennus 2034
			Mänty	60	98	91	49	41	24.2	20.9	224	9.2	2.1	
			Kuusi	60	143	132	98	33	27.1	22.3	269	12.6	2.8	
			Rauduskoiv	60	38	35	11	23	22.2	21.4	103	3.6	0.8	
154	0,5	YLITALO 927-401-2-585 Metsämaa Tuore kangas, vastaava suo ja mustikkaturvekangas Keskikarkea tai karkea kangasmaa 02 - Nuori kasvatusmetsikkö Talvi	<b>Yhteensä</b>	<b>13</b>	<b>24</b>	<b>49</b>	<b>0</b>	<b>42</b>	<b>12.1</b>	<b>10.6</b>	<b>1281</b>	<b>9.6</b>	<b>8.6</b>	Ensiharvennus 2034, Ennakkoraivaus 2033
			Kuusi	13	1	2	0	1	8.8	6.7	98	0.5	0.5	
			Rauduskoiv	13	24	47	0	41	12.3	10.8	1183	9.1	8.1	
155	1,0	YLITALO 927-401-2-585 Metsämaa Tuore kangas, vastaava suo ja mustikkaturvekangas Turvemaa 02 - Nuori kasvatusmetsikkö Talvi	<b>Yhteensä</b>	<b>21</b>	<b>69</b>	<b>69</b>	<b>1</b>	<b>54</b>	<b>11.0</b>	<b>9.2</b>	<b>1893</b>	<b>14.2</b>	<b>11.9</b>	Ensiharvennus 2033, Ennakkoraivaus 2032
			Kuusi	21	66	66	1	52	11.1	9.2	1795	13.6	11.5	
			Rauduskoiv	21	3	3	0	2	9.8	10.3	98	0.6	0.4	
155.1	0,4	YLITALO 927-401-2-585 Metsämaa Tuore kangas, vastaava suo ja mustikkaturvekangas Turvemaa 02 - Nuori kasvatusmetsikkö Talvi	<b>Yhteensä</b>	<b>21</b>	<b>31</b>	<b>79</b>	<b>1</b>	<b>62</b>	<b>11.4</b>	<b>9.7</b>	<b>1989</b>	<b>15.5</b>	<b>12.6</b>	
			Kuusi	21	30	76	1	61	11.6	9.7	1796	14.9	12.4	
			Tervaleppä	21	1	3	0	1	7.2	9.8	193	0.6	0.2	
<b>Erityispiirteet</b> Tervaleppiä														

Kuvio	Pinta-ala, ha	Kiinteistön nimi ja tunnus, pääryhmä, kasvupaikka, maalaji, kehitysluokka, saavutettavuus ja metsikön laatu	Puustotiedot											Toimenpidesuunnitelmat kuviolla
			puulaji	ikä, v	tilavuus m <sup>3</sup> /kuvio	m <sup>3</sup> /ha	tukkia, m <sup>3</sup> /ha	kuitua, m <sup>3</sup> /ha	läpimitta, cm	pituus, m	runkoluku, kpl/ha	ppa, m <sup>2</sup> /ha	kasvu m <sup>3</sup> /ha/v	
156	0,3	YLITALO 927-401-2-585 Metsämaa Tuore kangas, vastaava suo ja mustikkaturvekangas Turvemaa 04 - Uudistuskypsä metsikkö Talvi	<b>Yhteensä</b>	<b>64</b>	<b>72</b>	<b>226</b>	<b>107</b>	<b>116</b>	<b>24.1</b>	<b>19.8</b>	<b>649</b>	<b>24.2</b>	<b>3.4</b>	Poimintahakkuu 2025
			Mänty	87	18	58	40	18	29.9	20.5	96	6.0	0.8	
			Kuusi	57	28	89	49	38	22.7	20.1	273	9.1	1.2	
			Hieskoivu	57	25	79	18	60	21.7	19.1	280	9.1	1.4	
<b>Lisätiedot</b> Korjuu vain talvella.														
157	5,7	YLITALO 927-401-2-585 Metsämaa Tuore kangas, vastaava suo ja mustikkaturvekangas Turvemaa 04 - Uudistuskypsä metsikkö Talvi	<b>Yhteensä</b>	<b>95</b>	<b>1176</b>	<b>206</b>	<b>142</b>	<b>64</b>	<b>28.5</b>	<b>23.2</b>	<b>331</b>	<b>19.1</b>	<b>1.8</b>	Poimintahakkuu 2025
			Mänty	95	1083	190	128	61	28.6	23.2	305	17.6	1.7	
			Kuusi	100	93	16	14	3	27.8	23.1	26	1.5	0.1	
158	0,5	YLITALO 927-401-2-585 Metsämaa Lehtomainen kangas, vastaava suo ja ruohoturvekangas Turvemaa 03 - Varttunut kasvatusmetsikkö Talvi	<b>Yhteensä</b>	<b>49</b>	<b>100</b>	<b>191</b>	<b>58</b>	<b>130</b>	<b>21.9</b>	<b>19.0</b>	<b>1385</b>	<b>20.9</b>	<b>5.2</b>	
			Kuusi	11	1	2	0	0	3.5	3.9	790	0.5	0.1	
			Mänty	50	89	171	49	120	22.4	19.4	531	18.4	4.6	
			Kuusi	50	10	19	9	10	21.8	19.0	64	2.0	0.5	
<b>Lisätiedot</b> Hirvien laidunalue. Alueella kiimakuoppia.														

Kuvio	Pinta-ala, ha	Kiinteistön nimi ja tunnus, pääryhmä, kasvupaikka, maalaji, kehitysluokka, saavutettavuus ja metsikön laatu	Puustotiedot											Toimenpidesuunnitelmat kuviolla
			puulaji	ikä, v	tilavuus m <sup>3</sup> /kuvio	m <sup>3</sup> /ha	tukkia, m <sup>3</sup> /ha	kuitua, m <sup>3</sup> /ha	läpimitta, cm	pituus, m	runkoluku, kpl/ha	ppa, m <sup>2</sup> /ha	kasvu m <sup>3</sup> /ha/v	
159	2,0	YLITALO 927-401-2-585 Metsämaa Lehtomainen kangas, vastaava suo ja ruohoturvekangas Turvemaa 04 - Uudistuskypsä metsikkö Talvi ja kuiva kesä Tyydyttävä	<b>Yhteensä</b>	<b>77</b>	<b>663</b>	<b>340</b>	<b>248</b>	<b>90</b>	<b>28.9</b>	<b>24.2</b>	<b>548</b>	<b>30.3</b>	<b>4.9</b>	Avohakkuu 2024, Hakkuutähteiden korjuu 2024, Laikkumätästys 2025, Kuusen istutus 2025, Taimikon varhaisperkaus 2028 , Taimikonharvennus 2037
			Kuusi	81	555	285	230	53	29.7	24.6	423	24.8	4.2	
			Hieskoivu	61	108	56	18	37	25.2	22.4	125	5.5	0.7	
		<b>Erityispiirteet</b> Lahopuuta: Laho maapuu  <b>Lisätiedot</b> Useita pystyyn kuolleita kuusia												
159.1	1,7	YLITALO 927-401-2-585 Metsämaa Lehtomainen kangas, vastaava suo ja ruohoturvekangas Turvemaa 03 - Varttunut kasvatusmetsikkö Talvi Kehityskelpoinen: tyydyttävä: ylitiheä, hoitamaton	<b>Yhteensä</b>	<b>51</b>	<b>612</b>	<b>370</b>	<b>192</b>	<b>174</b>	<b>23.9</b>	<b>22.4</b>	<b>897</b>	<b>33.7</b>	<b>6.6</b>	Harvennus 2024
			Kuusi	51	497	300	176	121	24.1	22.2	738	27.7	5.5	
			Hieskoivu	51	57	34	8	26	22.9	24.3	82	3.0	0.5	
			Harmaalepp	51	59	35	7	28	23.6	22.3	77	3.0	0.6	
		<b>Erityispiirteet</b> Lahopuuta: Laho maapuu  <b>Lisätiedot</b> .Alueella hyvä istutuskuusikko joka tulisi vapauttaa lepistä.												
160	2,2	YLITALO 927-401-2-585 Metsämaa Tuore kangas, vastaava suo ja mustikkaturvekangas Turvemaa 04 - Uudistuskypsä metsikkö Talvi	<b>Yhteensä</b>	<b>85</b>	<b>675</b>	<b>307</b>	<b>209</b>	<b>96</b>	<b>29.8</b>	<b>25.2</b>	<b>476</b>	<b>26.7</b>	<b>2.3</b>	Harvennus 2025
			Mänty	95	100	45	32	14	29.5	24.5	64	4.0	0.3	
			Kuusi	95	382	174	157	16	34.0	26.4	181	14.6	0.9	
			Hieskoivu	65	157	71	16	55	21.5	23.2	202	6.6	0.9	
			Haapa	55	37	17	5	11	26.5	24.6	29	1.5	0.2	

Kuvio	Pinta-ala, ha	Kiinteistön nimi ja tunnus, pääryhmä, kasvupaikka, maalaji, kehitysluokka, saavutettavuus ja metsikön laatu	Puustotiedot											Toimenpidesuunnitelmat kuviolla
			puulaji	ikä, v	tilavuus m <sup>3</sup> /kuvio	m <sup>3</sup> /ha	tukkia, m <sup>3</sup> /ha	kuitua, m <sup>3</sup> /ha	läpimitta, cm	pituus, m	runkoluku, kpl/ha	ppa, m <sup>2</sup> /ha	kasvu m <sup>3</sup> /ha/v	
163	3,2	YLITALO 927-401-2-585 Metsämaa Tuore kangas, vastaava suo ja mustikkaturvekangas Turvemaa 02 - Nuori kasvatusmetsikkö Talvi Kehityskelpoinen: tyydyttävä: ylitiheä, hoitamaton	<b>Yhteensä</b>	<b>15</b>	<b>256</b>	<b>80</b>	<b>0</b>	<b>62</b>	<b>10.4</b>	<b>9.1</b>	<b>2581</b>	<b>16.9</b>	<b>14.5</b>	Ensiharvennus 2028, Ennakkoraivaus 2027
			Kuusi	15	205	65	0	49	10.3	9.0	2094	13.5	11.5	
			Hieskoivu	13	51	16	0	13	10.9	9.7	487	3.4	3.0	
164	1,3	YLITALO 927-401-2-585 Metsämaa Tuore kangas, vastaava suo ja mustikkaturvekangas Turvemaa 04 - Uudistuskypsä metsikkö Talvi	<b>Yhteensä</b>	<b>64</b>	<b>222</b>	<b>177</b>	<b>83</b>	<b>92</b>	<b>24.4</b>	<b>20.5</b>	<b>469</b>	<b>18.7</b>	<b>2.9</b>	
			Mänty	71	25	20	10	9	24.1	20.4	49	2.0	0.4	
			Kuusi	71	93	74	51	23	25.4	19.7	195	8.1	1.0	
			Hieskoivu	55	104	83	22	60	23.5	21.2	225	8.6	1.5	
165	0,9	YLITALO 927-401-2-585 Metsämaa Kuiva kangas, vastaava suo ja varputurvekangas Turvemaa 04 - Uudistuskypsä metsikkö Talvi	<b>Yhteensä</b>	<b>85</b>	<b>184</b>	<b>212</b>	<b>108</b>	<b>103</b>	<b>27.9</b>	<b>22.1</b>	<b>379</b>	<b>20.6</b>	<b>1.2</b>	
			Mänty	85	184	212	108	103	27.9	22.1	379	20.6	1.2	
<b>Lisätiedot</b> Suojametsä: tie ja eteläpuolen rakennustyöt														
167	1,1	YLITALO 927-401-2-585 Metsämaa Tuore kangas, vastaava suo ja mustikkaturvekangas Turvemaa 02 - Nuori kasvatusmetsikkö Talvi	<b>Yhteensä</b>	<b>15</b>	<b>131</b>	<b>118</b>	<b>0</b>	<b>102</b>	<b>11.5</b>	<b>14.0</b>	<b>2158</b>	<b>17.6</b>	<b>13.9</b>	Ensiharvennus 2025, Ennakkoraivaus 2024
			Kuusi	15	3	3	0	2	10.3	8.5	98	0.7	0.3	
			Rauduskoiv	15	128	115	0	100	11.6	14.2	2060	16.9	13.6	
178	0,8	YLITALO 927-401-2-585 Metsämaa Kuiva kangas, vastaava suo ja varputurvekangas Keskikarkea tai karkea kangasmaa 02 - Nuori kasvatusmetsikkö Aina	<b>Yhteensä</b>	<b>25</b>	<b>39</b>	<b>46</b>	<b>0</b>	<b>36</b>	<b>10.8</b>	<b>9.6</b>	<b>1389</b>	<b>9.1</b>	<b>6.3</b>	
			Mänty	26	15	18	0	16	11.7	9.7	398	3.5	2.4	
			Kuusi	26	18	22	0	17	11.0	9.5	598	4.4	3.0	
			Rauduskoiv	16	5	6	0	3	7.2	9.9	393	1.2	0.9	

Kuvio	Pinta-ala, ha	Kiinteistön nimi ja tunnus, pääryhmä, kasvupaikka, maalaji, kehitysluokka, saavutettavuus ja metsikön laatu	Puustotiedot											Toimenpidesuunnitelmat kuviolla
			puulaji	ikä, v	tilavuus m <sup>3</sup> /kuvio	m <sup>3</sup> /ha	tukkia, m <sup>3</sup> /ha	kuitua, m <sup>3</sup> /ha	läpimitta, cm	pituus, m	runkoluku, kpl/ha	ppa, m <sup>2</sup> /ha	kasvu m <sup>3</sup> /ha/v	
179	1,8	YLITALO 927-401-2-585 Metsämaa Tuore kangas, vastaava suo ja mustikkaturvekangas Keskikarkea tai karkea kangasmaa 03 - Varttunut kasvatusmetsikkö Kesä Kehityskelpoinen: tyydyttävä: ylitiheä, hoitamaton	<b>Yhteensä</b>	<b>41</b>	<b>458</b>	<b>258</b>	<b>65</b>	<b>188</b>	<b>19.7</b>	<b>18.7</b>	<b>1071</b>	<b>28.6</b>	<b>9.0</b>	
			Mänty	41	367	207	52	152	19.5	18.2	894	23.5	7.3	
			Kuusi	41	17	9	2	7	18.1	17.8	45	1.0	0.4	
			Rauduskoiv	41	74	42	11	30	21.1	21.9	132	4.1	1.3	
		<b>Lisätiedot</b> Jyrkkää maastoa												
180	1,4	YLITALO 927-401-2-585 Metsämaa Tuore kangas, vastaava suo ja mustikkaturvekangas Keskikarkea tai karkea kangasmaa 02 - Nuori kasvatusmetsikkö Kesä	<b>Yhteensä</b>	<b>25</b>	<b>239</b>	<b>167</b>	<b>13</b>	<b>144</b>	<b>14.7</b>	<b>12.1</b>	<b>1986</b>	<b>27.4</b>	<b>18.8</b>	Ensiharvennus 2025, Ennakkoraivaus 2024
			Kuusi	25	225	157	13	135	14.9	12.0	1794	25.9	17.9	
			Rauduskoiv	30	14	10	0	9	11.2	13.5	192	1.5	0.9	
181	1,0	YLITALO 927-401-2-585 Metsämaa Tuore kangas, vastaava suo ja mustikkaturvekangas Kivinen keskikarkea tai karkea kangasmaa  02 - Nuori kasvatusmetsikkö Aina	<b>Yhteensä</b>	<b>25</b>	<b>111</b>	<b>115</b>	<b>14</b>	<b>91</b>	<b>14.4</b>	<b>13.3</b>	<b>1761</b>	<b>17.6</b>	<b>11.9</b>	Ensiharvennus 2025, Ennakkoraivaus 2024
			Mänty	20	12	13	0	12	13.6	9.8	199	2.4	1.5	
			Kuusi	31	56	58	14	42	18.0	14.2	398	8.4	5.3	
			Rauduskoiv	20	43	45	0	37	10.3	13.5	1164	6.8	5.1	
182	1,3	YLITALO 927-401-2-585 Metsämaa Kuivahko kangas, vastaava suo ja puolukkaturvekangas Kivinen keskikarkea tai karkea kangasmaa  02 - Nuori kasvatusmetsikkö Aina	<b>Yhteensä</b>	<b>20</b>	<b>116</b>	<b>93</b>	<b>3</b>	<b>83</b>	<b>14.3</b>	<b>10.5</b>	<b>1385</b>	<b>17.2</b>	<b>9.3</b>	Ensiharvennus 2029, Ennakkoraivaus 2028
			Mänty	20	73	58	1	54	14.7	9.7	796	11.1	6.3	
			Kuusi	20	22	17	2	15	15.6	11.2	198	3.1	1.6	
			Rauduskoiv	20	22	18	0	15	11.2	12.5	391	3.0	1.4	
183	1,4	YLITALO 927-401-2-585 Metsämaa Tuore kangas, vastaava suo ja mustikkaturvekangas Kivinen keskikarkea tai karkea kangasmaa  02 - Nuori kasvatusmetsikkö Kesä	<b>Yhteensä</b>	<b>28</b>	<b>228</b>	<b>165</b>	<b>6</b>	<b>147</b>	<b>14.1</b>	<b>12.2</b>	<b>2171</b>	<b>27.2</b>	<b>15.2</b>	Ensiharvennus 2025, Ennakkoraivaus 2024
			Mänty	20	45	32	1	30	14.5	11.3	398	5.5	3.0	
			Kuusi	30	112	81	5	70	13.9	11.0	1194	14.6	8.5	
			Haapa	30	71	51	0	48	14.3	15.3	579	7.1	3.7	



Kuvio	Pinta-ala, ha	Kiinteistön nimi ja tunnus, pääryhmä, kasvupaikka, maalaji, kehitysluokka, saavutettavuus ja metsikön laatu	Puustotiedot										Toimenpidesuunnitelmat kuviolla	
			puulaji	ikä, v	tilavuus m <sup>3</sup> /kuvio	m <sup>3</sup> /ha	tukkia, m <sup>3</sup> /ha	kuitua, m <sup>3</sup> /ha	läpimitta, cm	pituus, m	runkoluku, kpl/ha	ppa, m <sup>2</sup> /ha		kasvu m <sup>3</sup> /ha/v
184	0,9	YLITALO 927-401-2-585 Metsämaa Kuivahko kangas, vastaava suo ja puolukkaturvekangas Kivinen keskikarkea tai karkea kangasmaa  03 - Varttunut kasvatusmetsikkö Aina	<b>Yhteensä</b>	<b>41</b>	<b>153</b>	<b>163</b>	<b>43</b>	<b>117</b>	<b>20.3</b>	<b>16.6</b>	<b>743</b>	<b>20.4</b>	<b>5.4</b>	
			Mänty	41	115	122	30	90	19.6	16.2	593	15.3	4.3	
			Rauduskoiv	41	38	41	13	27	22.2	17.9	150	5.1	1.1	
185	1,2	YLITALO 927-401-2-585 Metsämaa Tuore kangas, vastaava suo ja mustikkaturvekangas Keskikarkea tai karkea kangasmaa 03 - Varttunut kasvatusmetsikkö Kesä	<b>Yhteensä</b>	<b>35</b>	<b>163</b>	<b>135</b>	<b>26</b>	<b>107</b>	<b>21.8</b>	<b>19.2</b>	<b>484</b>	<b>15.4</b>	<b>5.5</b>	
			Kuusi	35	19	16	4	11	18.1	15.4	95	2.1	1.1	
			Rauduskoiv	40	10	9	3	6	22.1	18.4	29	1.0	0.3	
			Haapa	35	134	111	19	90	22.4	19.9	360	12.3	4.1	
186	1,2	YLITALO 927-401-2-585 Metsämaa Kuivahko kangas, vastaava suo ja puolukkaturvekangas Keskikarkea tai karkea kangasmaa 02 - Nuori kasvatusmetsikkö Kesä Kehityskelpoinen: tyydyttävä: ylitiheä, hoitamaton	<b>Yhteensä</b>	<b>25</b>	<b>139</b>	<b>113</b>	<b>2</b>	<b>97</b>	<b>12.2</b>	<b>10.7</b>	<b>2181</b>	<b>20.1</b>	<b>12.3</b>	Ensiharvennus 2027, Ennakkoraivaus 2026
			Mänty	25	84	68	1	60	12.7	10.5	1193	12.1	8.1	
			Kuusi	25	45	36	1	30	11.8	10.3	795	6.8	3.5	
			Rauduskoiv	25	11	9	0	7	10.2	14.4	193	1.2	0.7	
215	0,8	YLITALO 927-401-2-585 Metsämaa Tuore kangas, vastaava suo ja mustikkaturvekangas Keskikarkea tai karkea kangasmaa 03 - Varttunut kasvatusmetsikkö Kesä	<b>Yhteensä</b>	<b>44</b>	<b>162</b>	<b>195</b>	<b>60</b>	<b>133</b>	<b>21.9</b>	<b>19.9</b>	<b>665</b>	<b>21.0</b>	<b>6.5</b>	Harvennus 2027
			Mänty	45	65	78	20	57	19.0	17.3	369	9.3	3.2	
			Rauduskoiv	40	75	91	32	58	23.2	21.6	250	9.2	2.7	
			Haapa	51	22	26	8	18	27.6	23.5	46	2.5	0.6	
		<b>Lisätiedot</b> Teollisuusalueen suojametsää. Itäosa mäntyvaltaista.												
216	0,9	YLITALO 927-401-2-585 Metsämaa Kuivahko kangas, vastaava suo ja puolukkaturvekangas Keskikarkea tai karkea kangasmaa 03 - Varttunut kasvatusmetsikkö Aina	<b>Yhteensä</b>	<b>45</b>	<b>135</b>	<b>155</b>	<b>60</b>	<b>93</b>	<b>22.8</b>	<b>18.6</b>	<b>489</b>	<b>17.3</b>	<b>4.7</b>	
			Mänty	45	135	155	60	93	22.8	18.6	489	17.3	4.7	

