

## Metsäsuunnitelma vuosille 2024-2034

Omistaja Vihdin kunta  
Osoite  
Puhelin  
Sähköposti

### Metsäsuunnitelman pinta-alat:

Metsämaa	1016,3 ha
Kitumaa	53,6 ha
Joutomaa	1,5 ha
Muu metsätalousmaa	1,6 ha
Metsätalouden maa yhteensä:	1073,0 ha
Vähennyspinta-ala yhteensä	0,0 ha

Metsäsuunnitelman laatija: Metsäavain Oy

### Tämä suunnitelma kattaa seuraavat kiinteistöt:

ALHONMÄKI  
ALHONPERÄ  
ARMAALA  
ENÄMÄKI  
HAKAMAA  
HARJUKUMPU  
HERRAKUNNAN KANSAKOULU  
HIEKKA-AHO II  
HIEKKA-AHO III  
HIEKKAMAA  
HIIDENKULMA  
HÖYTIÖNKALLIO  
HÖYTIÖNNIITTY  
Joukonpelto

JUHANANHARJU  
JUKKALA I  
JUKKALA II  
JUKKALA III  
JUKKALA IV  
K 5 T 1  
KAATOPAIKKA I  
KAAVA-ALUE  
KAITALA  
KALKKIMÄKI  
KALLIOMÄKI  
Karhurinne  
KATINHÄNNÄN SORAKUOPPA  
KAUHUNKALLIO  
KESKITALO  
KETOKUMPU  
KIRTELÄ  
KIVIHARJU  
KIVIHARJU I  
KOPUNPUISTO  
KORPELA  
KOTKANRINNE  
KUKKOHARJU  
Kukkoipuisto  
KUKONHARJU  
KUUSELA  
KUUSIKUMPU  
KUUSIRINTA  
KUUSIVAARA  
LAIDUNMAA  
LAPSENMÄKI  
LEHMÄLÄHTEENMÄKI  
Lentokenttäalue  
LINJANVIERI  
Linnanniitty  
Luontolan puisto  
MAANTIEALUE  
MAASTOKESKUS  
MÄKELÄ  
MÄNTYNUMMI  
METSÄRINNE  
METSOLA  
MITTARIKAIVO

MOKSINRANTA  
MYRSKYLÄ  
MYRSKYMÄKI  
NIITYNSYRJÄ  
NUMMENRANTA  
NUMMI  
OLKKALAN RAUTATIE  
PÄÄKSLAHTI  
PÄSSI  
PELTO-LUONTOLA  
PETÄJIKÖ  
PEURANRINNE  
POHJARINNE  
PUTKINOTKO II  
RANTAPELTO  
Ridalinmetsä  
RIITAPERÄ  
RINNE  
RINNEMETSÄ  
RINTEELÄ  
SARKOJA  
SORAKUMPU  
SORAMAA  
SVEITSINMÄKI 1  
T1 K211  
TAKAMAA  
TAMMIVEHMAA  
TAVASTILA  
TEHTAALA  
TOUKOLAHTI I  
TUOHILEHTO  
Tuohivehmaanpuisto  
TUUSANKORPI  
Työpaikka-alue  
VASTAMÄKI  
VEIKKOINKORPI  
YLEINEN ALUE  
YLEINEN ALUE 1  
YLI-LANKILA  
YLITALO

## Kiinteistöjen pinta-alat

Kiinteistön nimi ja -tunnus Metsäsertifiointi	Pinta- ala, ha	Palsta	Metsämaa	Kitumaa	Joutomaa	Muu metsä- talous- maa	Tontti	Maatalous- maa	Muu maa	Vesistö	Yhteensä, ha
ALHONMÄKI 927-436-1-187, Ei tietoa	23,3	1	16,5	0,4							16,8
ALHONPERÄ 927-446-2-42, Ei tietoa	2,5	1	1,9		0,6						2,4
ARMAALA 927-416-3-85, Ei tietoa	8,4	1	7,0								7,0
ENÄMÄKI 927-420-1-51, Ei tietoa	15,0	1	8,0								8,0
		2	6,8								6,8
HAKAMAA 927-405-8-9, Ei tietoa	1,6	1	0,5								0,5
HARJUKUMPU 927-401-2-730, PEFC	7,2	1	6,2								6,2
HERRAKUNNAN KANSAKOULU 927-413-1-47, Ei tietoa	3,4	1	2,1								2,1
HIEKKA-AHO II 927-416-3-268, Ei tietoa	4,9	1	4,7								4,7
HIEKKA-AHO III 927-416-3-269, Ei tietoa	4,7	1	2,5								2,5
HIEKKAMAA 927-440-5-43, Ei tietoa	9,2	1	1,8								1,8
		2	3,0	3,9							6,9
HIIDENKULMA 927-401-18-25, Ei tietoa	19,5	1	1,1								1,1
		2	10,4								10,4
		5	1,2								1,2
		6	3,2								3,2
HÖYTIÖNKALLIO 927-406-4- 220, Ei tietoa	37,8	1	18,1	1,6					1,2		20,9















Kiinteistön nimi ja -tunnus Metsäsertifiointi	Pinta- ala, ha	Palsta	Metsämaa	Kitumaa	Joutomaa	Muu metsä- talous- maa	Tontti	Maatalous- maa	Muu maa	Vesistö	Yhteensä, ha
Työpaikka-alue 927-433-2-241, PEFC	26,1	1	8,0	3,2							11,2
VASTAMÄKI 927-434-9-441, PEFC	5,8	1	5,3								5,3
VEIKKOINKORPI 927-451-3-124, PEFC	10,7	1	4,5								4,5
YLEINEN ALUE 1 927-2-9903-1, PEFC	19,9	13							3,1		3,1
		14							0,2		0,2
		16							0,4		0,4
		19							0,2		0,2
		35	2,0								2,0
YLEINEN ALUE 927-1-9903-4, PEFC	35,8	7	6,2								6,2
		8	0,3								0,3
		14	4,3								4,3
		19	0,8								0,8
YLI-LANKILA 927-421-1-588, PEFC	73,8	2	11,7								11,7
		3	16,2								16,2
		8	9,9								9,9
YLITALO 927-401-2-585, PEFC	91,8	5	40,4								40,4
<b>Yhteensä</b>	<b>1 639,8</b>		<b>1016,3</b>	<b>53,6</b>	<b>1,5</b>	<b>1,6</b>			<b>8,3</b>		<b>1081,3</b>

## Kunnossapitoluokat



Kunnossapitoluokat	Pinta-ala,		Keski-ikä, vuotta	Puuston keskitilavuus, m <sup>3</sup> /ha
	hehtaaria	%		
Ei hoitoluokkaa	1 057,8	98%	50	174
S Suojelualueet	23,5	2%	77	279
<b>Metsätalousmaa yhteensä:</b>	<b>1 081,3</b>		51	176

## Kasvupaikat kangasmailla ja soilla

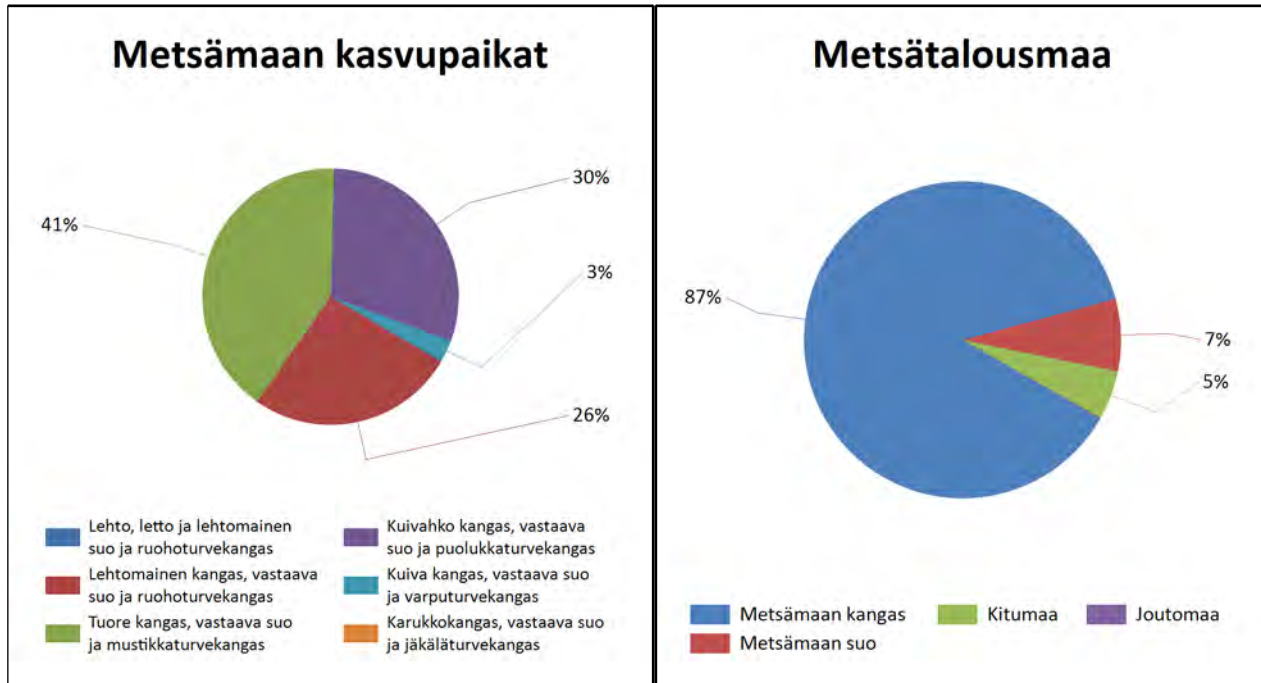

	Kangasmaat, ha	Suot, ha	Yhteensä, ha
<b>Metsämaan kasvupaikat</b>			
Lehto, letto ja lehtomainen suo ja ruohoturvekangas	1,5		1,5
Lehtomainen kangas, vastaava suo ja ruohoturvekangas	250,1	16,3	266,4
Tuore kangas, vastaava suo ja mustikkaturvekangas	363,8	49,9	413,7
Kuivahko kangas, vastaava suo ja puolukkaturvekangas	303,3	3,6	306,9
Kuiva kangas, vastaava suo ja varputurvekangas	18,7	9,1	27,8
Karukkokangas, vastaava suo ja jäkäläturvekangas			0,0
<b>Metsämaa yhteensä</b>	<b>937,4</b>	<b>78,9</b>	<b>1 016,3</b>
<b>Kitu- ja joutomaan kasvupaikat</b>			
Kalliomaa ja hietikko	10,6	0,0	10,6
Lakimetsä ja tunturi	0,0	0,0	0,0
Kitumaa	36,5	7,5	44,0
Joutomaa	0,6		0,6
<b>Metsätalousmaa yhteensä</b>	<b>985,1</b>	<b>86,4</b>	<b>1 071,5</b>

Tällä sivulla esitetyt pinta-alat eivät sisällä teiden, sähkölinjojen ym. kohteiden alle jäävää metsäpinta-alaa.

## Kehitysluokat

Puuston keski-ikä metsämaalla 50 vuotta.

Puuston keskitilavuus metsämaalla 184 m<sup>3</sup>/ha.

Puuston kokonaistilavuus metsämaalla 186 602 m<sup>3</sup>.

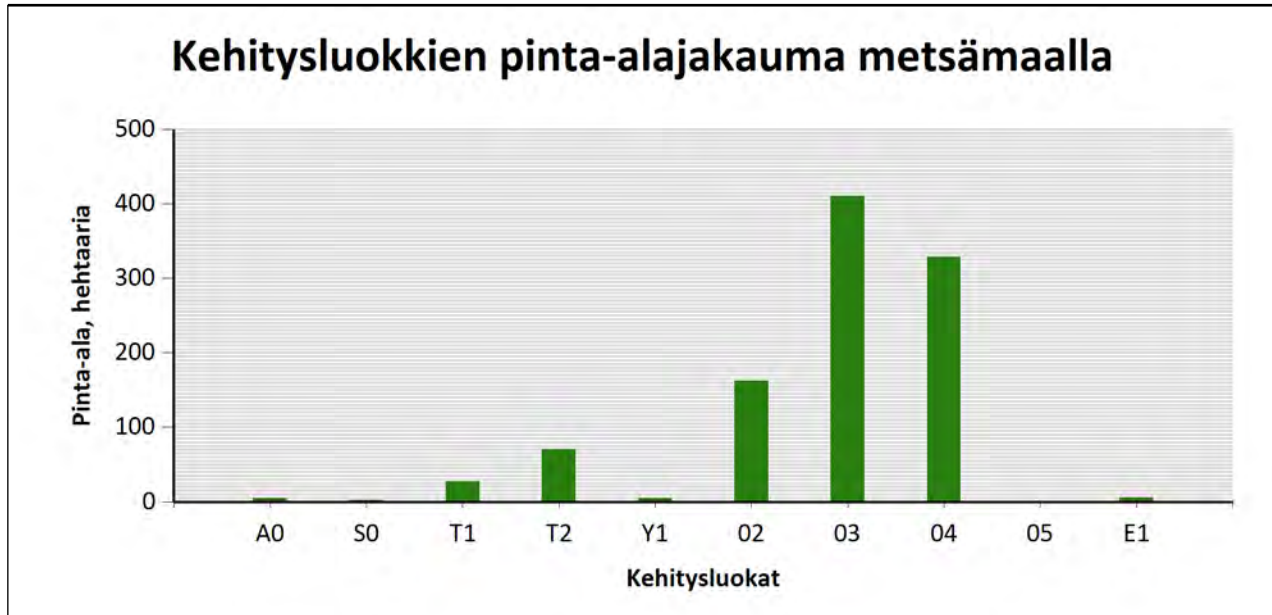

Metsämaan kehitysluokat	Pinta-ala		Keski-ikä, vuotta	Puuston keskitilavuus, m <sup>3</sup> /ha
	ha	%		
A0 - Aukea	4,6	0,5 %	0	0
S0 - Siemenpuumetsikkö	2,4	0,2 %	97	62
T1 - Taimikko alle 1,3 m	27,0	2,7 %	2	0
T2 - Taimikko yli 1,3 m	70,3	6,9 %	11	15
Y1 - Ylispuustoinen taimikko	5,0	0,5 %	56	74
O2 - Nuori kasvatusmetsikkö	162,6	16,0 %	22	101
O3 - Varttunut kasvatusmetsikkö	410,3	40,4 %	47	205
O4 - Uudistuskypsä metsikkö	328,6	32,3 %	78	253
O5 - Suojuspuumetsikkö		%		
E1 - Eri-ikäisrakenteinen metsikkö	5,5	0,5 %	54	209
<b>Metsämaa yhteensä</b>	<b>1016,3</b>	<b>100,0%</b>	<b>50</b>	<b>184</b>
Kitumaa	53,6		66	76
Joutomaa	1,5			
Muu metsätalousmaa	1,6			
<b>Metsätalousmaa yhteensä:</b>	<b>1073,0</b>			

Tällä sivulla esitetyt pinta-alat eivät sisällä teiden, sähkölinjojen ym. kohteiden alle jäävää metsäpinta-alaa.

## Ikäluokat metsä- ja kitumaalla

Puuston keski-ikä metsä- ja kitumaalla: 52 vuotta

Puuston keskitilavuus metsä- ja kitumaalla: 178 m<sup>3</sup>/ha

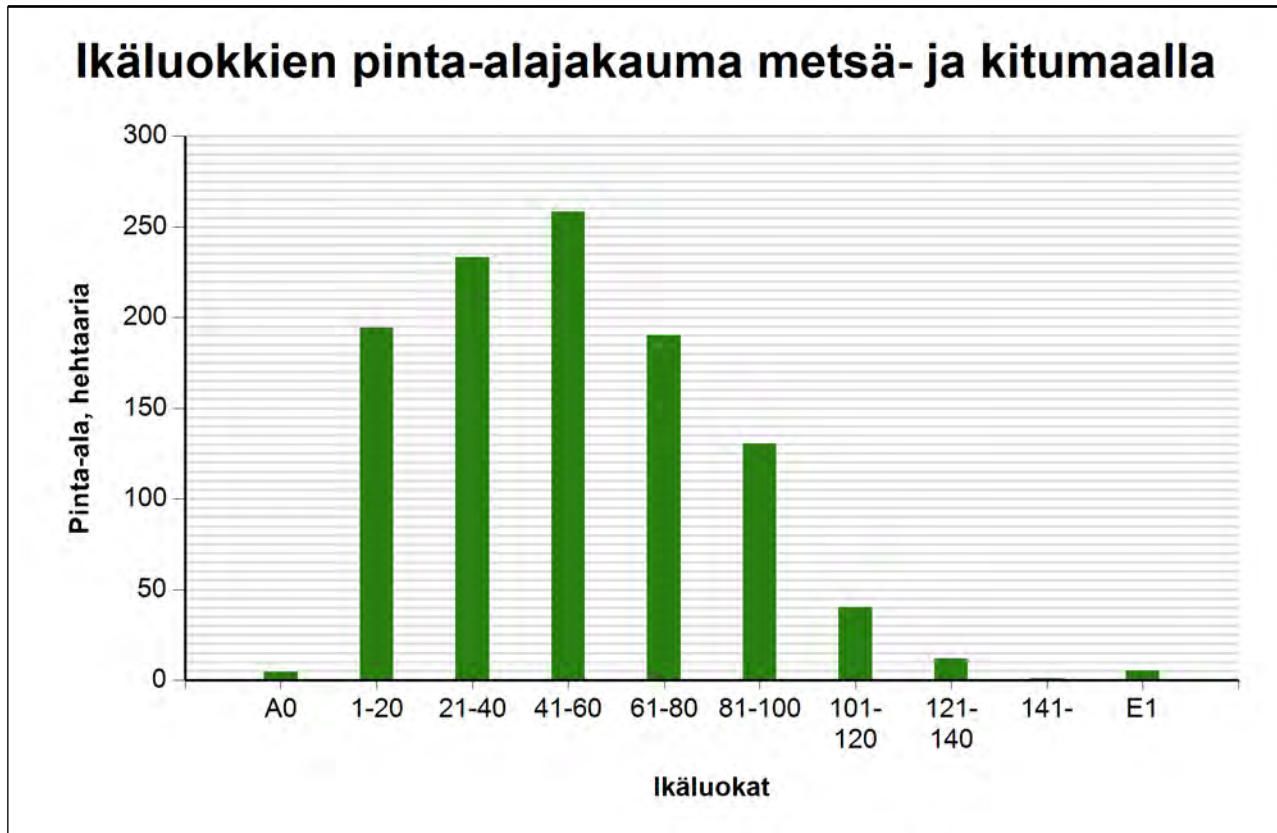

Ikäluokat	Pinta-ala	
	ha	%
A0 - Aukea	4,6	0,4 %
1-20	194,5	18,2 %
21-40	233,2	21,8 %
41-60	258,3	24,1 %
61-80	190,3	17,8 %
81-100	130,5	12,2 %
101-120	40,2	3,8 %
121-140	12,0	1,1 %
141-	1,0	0,1 %
E1 - Eri-ikäisrakenteinen metsikkö	5,5	0,5 %
<b>Yhteensä:</b>	<b>1 069,9</b>	<b>100,0 %</b>

Tällä sivulla esitetyt pinta-alat eivät sisällä teiden, sähkölinjojen ym. kohteiden alle jäävää metsäpinta-alaa.

## Puustotietojen yhteenveto vuonna 2024

Suunnitelman kokonaispuusto vuonna 2024 on 190572 m<sup>3</sup>, eli keskimäärin 178 m<sup>3</sup>/ha metsätalousmaalla

Tukkipuuta yhteensä: 88637 m<sup>3</sup>, eli 47 % tilan kokonaispuustosta.

Kuitupuuta yhteensä: 97334 m<sup>3</sup>, eli 51 % tilan kokonaispuustosta.

Muuta runkopuuta yhteensä: 4602 m<sup>3</sup>, eli 2 % tilan kokonaispuustosta.

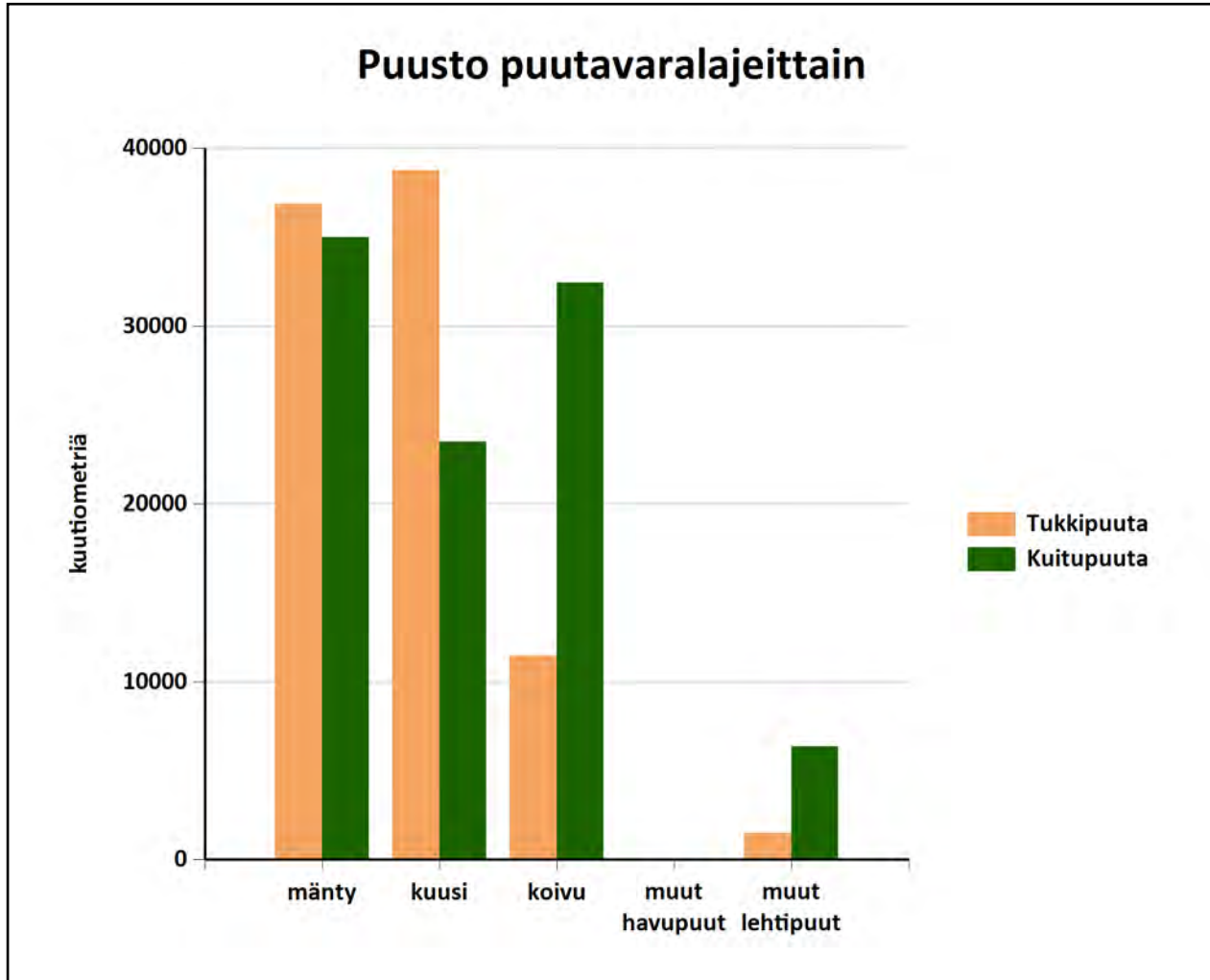



Metsämaan kehitysluokat	Pinta-ala, ha	Ainespuusto puulajeittain, m <sup>3</sup>					Yhteensä, m <sup>3</sup>
		mänty	kuusi	koivu	muut havupuut	muut lehtipuut	
A0 - Aukea	4,6						
S0 - Siemenpuumetsikkö	2,4	147					147
Y1 - Ylispuustoinen taimikko	5,0						
Taimikot		0	6	13		0	19
Ylispuustot		228	33	28		27	316
T1 - Taimikko alle 1,3 m	27,0	0	0	0		8	8
T2 - Taimikko yli 1,3 m	70,3	199	66	256		10	531
02 - Nuori kasvatusmetsikkö	162,6	2864	2953	8135		594	14545
03 - Varttunut kasvatusmetsikkö	410,3	32571	24833	21697		3778	82880
04 - Uudistuskypsä metsikkö	328,6	32411	33359	13368		3442	82579
05 - Suojuspuumetsikkö							
E1 - Eri-ikäisrakenteinen metsikkö	5,5	366	579	171			1116
<b>Metsämaa yhteensä:</b>	<b>1016,3</b>	<b>68785</b>	<b>61829</b>	<b>43668</b>		<b>7859</b>	<b>182142</b>
<i>Tukkipuuston osuus metsämaalla, %</i>		<i>52</i>	<i>61</i>	<i>25</i>		<i>18</i>	<i>47</i>
Kitumaa	53,6	3091	459	264		13	3828
Joutomaa	1,5						
Muu metsätalousmaa	1,6						
<b>Metsätalousmaa yhteensä:</b>	<b>1073,0</b>	<b>71877</b>	<b>62288</b>	<b>43932</b>		<b>7873</b>	<b>185970</b>

Yllä oleva taulukko sisältää ainespuuston, eli tukki- ja kuitupuun

## Puustotietojen yhteenveto vuonna 2024

Suunnitelman kokonaispuusto vuonna 2024 on 190572 m<sup>3</sup>, eli keskimäärin 178 m<sup>3</sup>/ha metsätalousmaalla.

Tukkipuuta yhteensä: 88637 m<sup>3</sup>, eli 47 % kokonaispuustosta.

Kuitupuuta yhteensä: 97334 m<sup>3</sup>, eli 51 % kokonaispuustosta.

Muuta runkopuuta yhteensä: 4602 m<sup>3</sup>, eli 2 % tilan kokonaispuustosta.

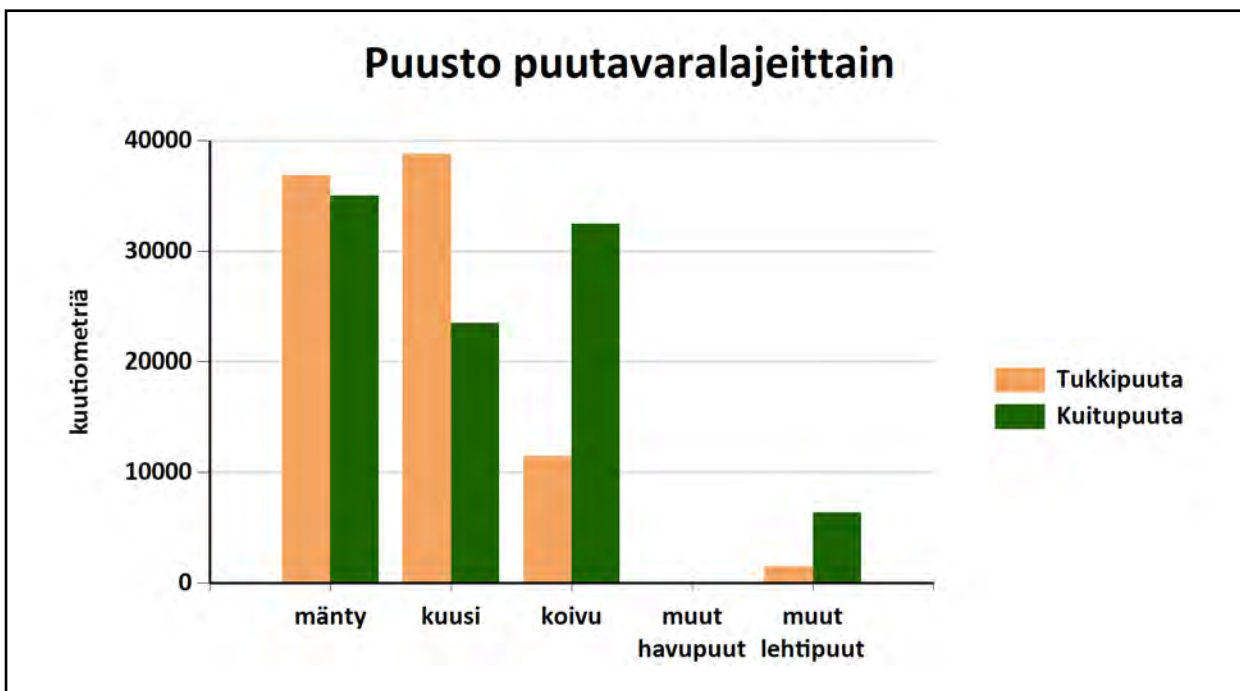

	Pinta-ala, ha	Ainespuusto puulajeittain, m <sup>3</sup>					Puusto yhteensä, m <sup>3</sup>	Puusto m <sup>3</sup> /ha
		männy	kuusi	koivu	muut havupuut	muut lehtipuut		
<b>Metsämaa yhteensä</b>	<b>1016,3</b>							
Tukkipuuta		36523	38673	11477		1500	<b>88173</b>	<b>87</b>
Kuitupuuta		32262	23156	32192		6359	<b>93970</b>	<b>92</b>
Kitumaa	53,6	3091	459	264		13	<b>3828</b>	<b>71</b>
Joutumaa	1,5							<b>0</b>
Muu metsätalousmaa	1,6							<b>0</b>
<b>Metsätalousmaa yhteensä:</b>	<b>1073,0</b>	<b>71877</b>	<b>62289</b>	<b>43932</b>	<b>0</b>	<b>7873</b>	<b>185970</b>	<b>173</b>

Yllä oleva taulukko sisältää ainespuuston, eli tukki- ja kuitupuun

### Puuston tilavuus ja kehitysnuste

	Nykypuusto	Vuonna 2034	Vuonna 2044
Tukkia, m <sup>3</sup>	88637	98577	130712
Kuitua, m <sup>3</sup>	97334	101792	121720
Muuta runkopuuta, m <sup>3</sup>	4602	3792	3810
<b>Yhteensä, m<sup>3</sup></b>	<b>190572</b>	<b>204161</b>	<b>256243</b>
Keskimäärin, m <sup>3</sup> /ha	178	190	239

### Puuston kasvu metsätalousmaalla

	Nykypuusto	Vuonna 2034	Vuonna 2044
Keskikasvu, m <sup>3</sup> /ha	5,35	5,53	5,41
Kasvu yhteensä, m <sup>3</sup>	5736	5934	5800

### Puuston arvo ja arvokasvu metsätalousmaalla

	Nykypuusto	Vuonna 2034	Vuonna 2044
Puuston arvo, €	6504345	7094722	9156318
Puuston arvokasvu, €/vuosi	196119	240199	247195
Puuston keskimääräinen arvokasvu, %	4	4	3

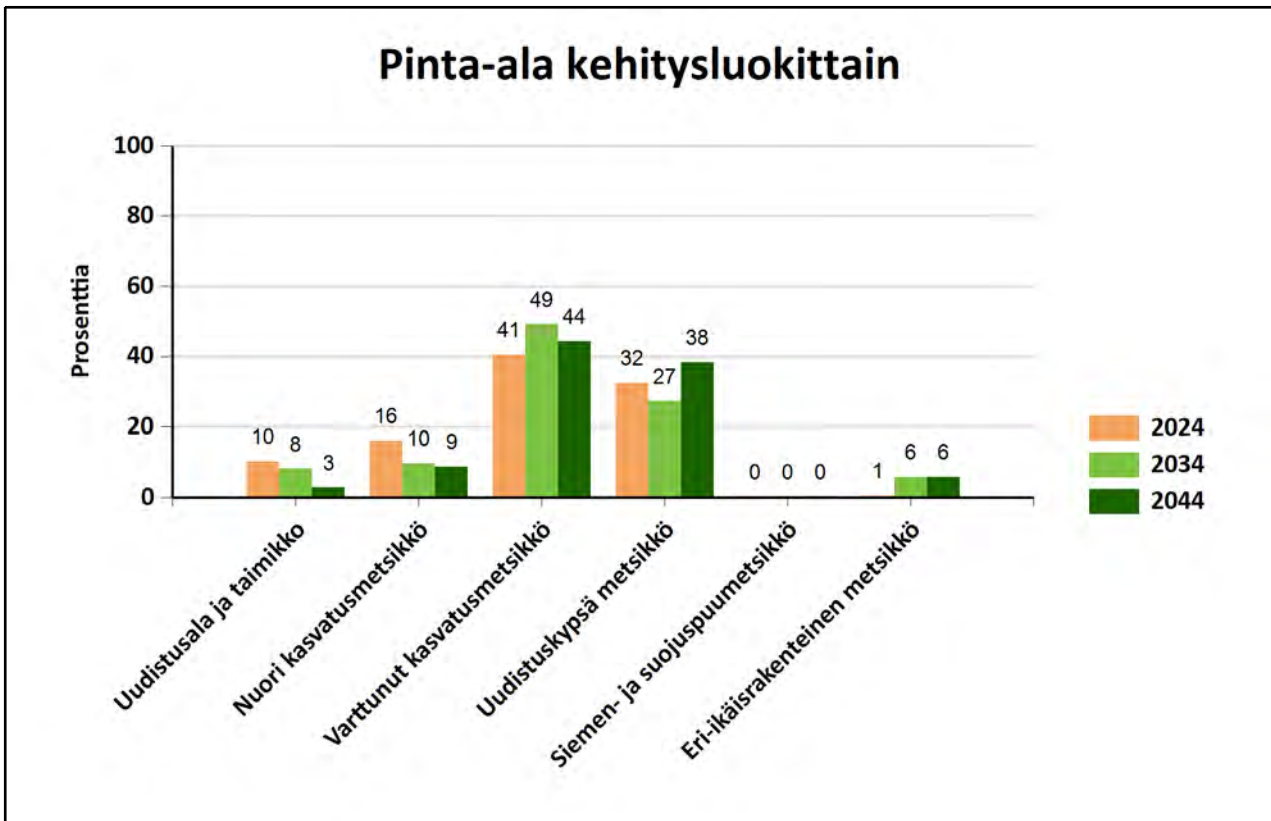

## Metsälain erityisen tärkeät elinympäristöt, METE

Elinympäristö	Kuviot	Kuvioita, kpl	Pinta-ala, ha
Jyrkänne	428, 6, 689, 691, 7, 767, 773, 85, 928	9	10,6
Lähde	491, 919	2	1,4
Noro	24, 440, 716	3	4,2
Puro	299.1, 510, 7, 709, 760, 919	6	7,9
<b>Yhteensä:</b>		<b>20</b>	<b>24,1</b>

## Metsäsertifioinnin elinympäristöt

Elinympäristö	Kuviot	Kuvioita, kpl	Pinta-ala, ha
<b>Yhteensä:</b>			

## Muut arvokkaat elinympäristöt

Elinympäristö	Kuviot	Kuvioita, kpl	Pinta-ala, ha
Kallioalueita	10, 17, 26, 266, 272.1, 3, 313, 316, 321, 322, 324.1, 326.2, 336, 4, 442.1, 6, 774.1, 811, 813, 841, 920, 930	22	35,3
Korpi	50, 53, 754, 842	4	2,6
Pienialainen suo	465, 718, 73	3	1,3
Rantametsä	560, 561	2	1,4
Räme	37, 38, 39, 42, 44, 45, 46, 47, 49, 52	10	8,6
Vaihtumisvyöhyke	43, 432, 764, 922	4	1,9
Vähäpuustoinen suo	765, 929	2	3,6
<b>Yhteensä:</b>		<b>47</b>	<b>54,7</b>

## Monimuotoisuuden erityiset rakennepiirteet

Elinympäristö	Kuviot
---------------	--------

## Luonnonsuojelulain luontotyypit

<b>Elinympäristö</b>	<b>Kuviot</b>	<b>Kuvioita, kpl</b>	<b>Pinta-ala, ha</b>
Pähkinäpensaslehto	841.1	1	0,5
Tervaleppäkorpi	667	1	0,9
<b>Yhteensä:</b>		<b>2</b>	<b>1,4</b>

## Luontotiedot kuvioittain

Kuvio	Monimuotoisuustieto/ erityispiirre	Tarkenne	Lisätiedot
<b>ALHONMÄKI 927-436-1-187</b>			
790	1,0 Lahopuuta: Laho maapuu		
<b>HAKAMAA 927-405-8-9</b>			
476	0,4 Merkitystä lähimaisemassa		
<b>HIEKKA-AHO II 927-416-3-268</b>			
40	0,6 Merkitystä lähimaisemassa		
<b>HIEKKAMAA 927-440-5-43</b>			
491	0,7 Lahopuuta: Laho maapuu Lähde	Metsälain tärkeä elinympäristö	
<b>HIIDENKULMA 927-401-18-25</b>			
122	1,2 Merkitystä lähimaisemassa		
<b>HÖYTIÖNKALLIO 927-406-4-220</b>			
264	0,1 Lahopuuta: Laho maapuu		
266	0,7 Kallioalueita	Muu arvokas elinympäristö	
272.1	0,4 Kallioalueita	Muu arvokas elinympäristö	
299.1	0,6 Puro	Metsälain tärkeä elinympäristö	
<b>HÖYTIÖNNIITTY 927-406-1-290</b>			
3	1,2 Merkitystä lähimaisemassa		
7	0,4 Jyrkäne Katajia Merkitystä lähimaisemassa	Metsälain tärkeä elinympäristö	
8	0,7 Katajia Merkitystä lähimaisemassa		
9	0,3 Kallioalueita Katajia Merkitystä lähimaisemassa		
10	0,5 Katajia Merkitystä lähimaisemassa		
12	0,1 Merkitystä lähimaisemassa		
<b>Joukonpelto 927-411-3-49</b>			
62	0,5 Merkitystä lähimaisemassa		
63	1,3 Merkitystä lähimaisemassa		
76	0,5 Lahopuuta: Laho maapuu		

<b>JUKKALA   927-446-2-203</b>			
799.1	0,4	Kallioalueita Merkitystä lähimaisemassa	
<b>KAAVA-ALUE 927-3-9903-1</b>			
442.1	1,3	Kallioalueita	Muu arvokas elinympäristö
460	3,0	Lahopuuta: Laho maapuu	
<b>KALKKIMÄKI 927-406-2-385</b>			
259.1	0,9	Lahopuuta: Laho maapuu	
259.2	1,4	Lahopuuta: Laho maapuu Lahopuuta: Pystyvuuna Muinaisjäänös (Museovirasto)	Puolustusvarustuksia
262	0,5	Katajia	
<b>Karhurinne 927-406-1-337</b>			
764	0,2	Vaihettumisvyöhyke	Muu arvokas elinympäristö
765	0,5	Vähäpuustoinen suo	Muu arvokas elinympäristö
767	0,4	Jyrkäne	Metsälain tärkeä elinympäristö
<b>KAUHUNKALLIO 927-406-1-222</b>			
914	0,3	Lahopuuta: Laho maapuu	
919	0,7	Lähde Puro	Metsälain tärkeä elinympäristö Metsälain tärkeä elinympäristö
920	8,3	Kallioalueita	Muu arvokas elinympäristö
921	1,1	Lahopuuta: Laho maapuu Lahopuuta: Pystyvuuna	
922	0,5	Vaihettumisvyöhyke	Muu arvokas elinympäristö
923	1,0	Merkitystä lähimaisemassa	
928	3,3	Jyrkäne	Metsälain tärkeä elinympäristö
929	3,1	Vähäpuustoinen suo	Muu arvokas elinympäristö
930	8,2	Kallioalueita	Muu arvokas elinympäristö
<b>KIRTELÄ 927-448-2-281</b>			
738	0,5	Lahopuuta: Laho maapuu	
<b>KORPELA 927-440-5-53</b>			
432	0,9	Vaihettumisvyöhyke	Muu arvokas elinympäristö
<b>KUKKOHARJU 927-440-4-97</b>			
402	0,5	Merkitystä lähimaisemassa	
420	1,4	Merkitystä lähimaisemassa	
424	0,6	Merkitystä lähimaisemassa	
428	0,6	Jyrkäne Merkitystä lähimaisemassa	Metsälain tärkeä elinympäristö

<b>Kukkoipuisto 927-447-1-130</b>			
440	1,0	Noro	Metsälain tärkeä elinympäristö
486	0,1	Lahopuuta: Laho maapuu Lahopuuta: Pystypuuna	
<b>KUKONHARJU 927-405-1-241</b>			
454	0,4	Merkitystä lähimaisemassa	
464	1,2	Merkitystä lähimaisemassa	
465	0,5	Pienialainen suo	Muu arvokas elinympäristö
<b>KUUSELA 927-436-1-160</b>			
773	0,4	Jyrkäne	Metsälain tärkeä elinympäristö
		Merkitystä lähimaisemassa	
774.1	1,1	Kallioalueita Katajia Merkitystä lähimaisemassa	Muu arvokas elinympäristö
<b>KUUSIVAARA 927-416-3-253</b>			
395	1,2	Lahopuuta: Laho maapuu Lahopuuta: Pystypuuna	
<b>L Aidunmaa 927-406-5-135</b>			
328	1,3	Lahopuuta: Laho maapuu	
329	0,3	Kallioalueita	
334	2,1	Hiidenkirnu	
336	0,8	Kallioalueita	Muu arvokas elinympäristö
<b>Lapsenmäki 927-431-1-81</b>			
506	0,3	Lahopuuta: Laho maapuu Lahopuuta: Pystypuuna	
510	3,4	Puro	Metsälain tärkeä elinympäristö
<b>Lehmälähteenmäki 927-406-5-183</b>			
312.2	1,0	Kallioalueita Merkitystä lähimaisemassa	
313	1,6	Kallioalueita	Muu arvokas elinympäristö
316	1,2	Kallioalueita	Muu arvokas elinympäristö
321	0,7	Kallioalueita	Muu arvokas elinympäristö
322	0,9	Kallioalueita	Muu arvokas elinympäristö
324.1	0,3	Kallioalueita	Muu arvokas elinympäristö
326.2	0,1	Kallioalueita	Muu arvokas elinympäristö
<b>Lentokenttäalue 927-401-2-885</b>			
121	4,9	Merkitystä lähimaisemassa	
245	2,3	Katajia	
250	6,0	Katajia	
251	3,7	Katajia	



**Linnanniitty 927-406-1-392**

3	0,7	Kallioalueita Katajia	Muu arvokas elinympäristö
4	1,0	Kallioalueita Lahopuuta: Laho maapuu Merkitystä lähimaisemassa	Muu arvokas elinympäristö
6	1,8	Jyrkäne  Kallioalueita Katajia Merkitystä lähimaisemassa	Metsälain tärkeä elinympäristö Muu arvokas elinympäristö
7	1,5	Puro	Metsälain tärkeä elinympäristö
15	0,6	Lahopuuta: Laho maapuu Lahopuuta: Pystypuuna	
17	1,1	Kallioalueita	Muu arvokas elinympäristö
26	0,9	Kallioalueita Katajia	Muu arvokas elinympäristö
37	0,5	Räme	Muu arvokas elinympäristö
38	0,9	Räme	Muu arvokas elinympäristö
39	1,4	Räme	Muu arvokas elinympäristö
42	1,4	Räme	Muu arvokas elinympäristö
43	0,3	Vaihettumisvyöhyke	Muu arvokas elinympäristö
44	0,6	Räme	Muu arvokas elinympäristö
45	0,5	Räme	Muu arvokas elinympäristö
46	1,3	Räme	Muu arvokas elinympäristö
47	1,2	Räme	Muu arvokas elinympäristö
49	0,3	Räme	Muu arvokas elinympäristö
50	0,2	Korpi	Muu arvokas elinympäristö
52	0,5	Räme	Muu arvokas elinympäristö
53	0,4	Korpi	Muu arvokas elinympäristö

**MÄKELÄ 927-406-2-662**

754	1,6	Korpi	Luonnontilainen
755	1,1	Metsälehmäksiä	
756	1,8	Lahopuuta: Laho maapuu Lahopuuta: Pystypuuna	
759	0,7	Lahopuuta: Laho maapuu Lahopuuta: Pystypuuna	
760	0,9	Lahopuuta: Laho maapuu Puro	Metsälain tärkeä elinympäristö
898	0,4	Lahopuuta: Laho maapuu	

**MOKSINRANTA 927-417-4-12**

730	1,7	Pähkinäpensas	
-----	-----	---------------	--

731	0,9	Lahopuuta: Laho maapuu		
<b>MYRSKYLÄ 927-427-1-409</b>				
589	0,9	Lahopuuta: Laho maapuu Merkitystä lähimaisemassa		
<b>MYRSKYMÄKI 927-432-6-56</b>				
744	1,2	Pähkinäpensas		
746	0,4	Kataja, korkeampi kuin 6 metriä		
<b>NUMMENRANTA 927-421-1-542</b>				
14	0,2	Metsäkortekorpi	Metsälain tärkeä elinympäristö	
59	1,3	Katajia Merkitystä lähimaisemassa		
61	1,0	Katajia		
71	0,9	Tervaleppiä		
358.2	1,5	Lahopuuta: Laho maapuu Lahopuuta: Pystypuuna		
359	0,4	Lahopuuta: Laho maapuu Lahopuuta: Pystypuuna		
<b>NUMMI 927-421-1-376</b>				
32	2,0	Merkitystä lähimaisemassa		
<b>OLKKALAN RAUTATIE 927-420-2-12</b>				
397.1	0,2	Tervaleppiä		
<b>PÄÄKSLAHTI 927-435-6-95</b>				
603	0,3	Kallioalueita		
608	1,0	Merkitystä lähimaisemassa		
612	0,7	Tervaleppiä		
617	3,8	Merkitystä kaukomaisemassa Perintömetsä		WWF
620	6,3	Rantametsä		
620.1	0,3	Perintömetsä Rantametsä		WWF
622	1,7	Perintömetsä		WWF
622.1	2,2	Perintömetsä		WWF
623	1,2	Merkitystä lähimaisemassa Perintömetsä		WWF
624	0,9	Merkitystä lähimaisemassa Perintömetsä		WWF
625	2,9	Lahopuuta: Laho maapuu Perintömetsä		WWF
626	1,1	Perintömetsä		WWF
629.1	0,8	Perintömetsä		WWF
629.2	0,2	Perintömetsä		WWF
631	1,1	Kallioalueita Perintömetsä		WWF

632	0,8	Perintömetsä		WWF
640	1,6	Kataja, korkeampi kuin 6 metriä Merkitystä lähimaisemassa		
657	1,3	Puro Tervaleppiä		
667	0,9	Tervaleppäkorpi	Luonnonsuojelulain luontotyyppi	
676	1,5	Kallioalueita		
679	1,4	Kallioalueita		
684	3,3	Lahopuuta: Laho maapuu		
686	1,0	Kallioalueita		
687	2,8	Perintömetsä		WWF
688	0,8	Perintömetsä		WWF
689	2,3	Jyrkäne  Kallioalueita Perintömetsä	Metsälain tärkeä elinympäristö	WWF
690	1,9	Noro		
690.1	0,5	Perintömetsä		WWF
691	0,7	Jyrkäne  Merkitystä lähimaisemassa	Metsälain tärkeä elinympäristö	
697	0,5	Merkitystä lähimaisemassa		
703	1,1	Rantametsä		
706.1	1,3	Kallioalueita Katajia		
707	0,8	Kallioalueita		
709	0,9	Puro  Tervaleppiä	Metsälain tärkeä elinympäristö	
713	0,7	Kallioalueita		
716	1,1	Noro  Tervaleppiä	Metsälain tärkeä elinympäristö	
718	0,6	Pienialainen suo	Muu arvokas elinympäristö	
722	2,8	Merkitystä lähimaisemassa Rantametsä		
727	0,9	Kallioalueita		
900	1,7	Merkitystä lähimaisemassa		
<b>PÄSSI 927-451-3-105</b>				
560	0,4	Rantametsä	Muu arvokas elinympäristö	
561	1,0	Rantametsä	Muu arvokas elinympäristö	
<b>POHJARINNE 927-427-1-422</b>				
592	0,7	Katajia Merkitystä lähimaisemassa		

596	0,8	Rantametsä		
<b>Ridalinmetsä 927-436-1-338</b>				
830	0,5	Lahopuuta: Laho maapuu		
841	1,4	Kallioalueita Katajia	Muu arvokas elinympäristö	
841.1	0,5	Lahopuuta: Laho maapuu Pähkinäpensaslehto	Luonnonsuojelulain luontotyyppi	
842	0,4	Korpi	Muu arvokas elinympäristö	
846	0,5	Lahopuuta: Pystypuuna		
847	4,7	Merkitystä lähimaisemassa		
849	1,5	Merkitystä lähimaisemassa		
852	0,2	Pienialainen suo	Metsälain tärkeä elinympäristö	
<b>RIITAPERÄ 927-406-4-133</b>				
1	0,3	Lahopuuta: Laho maapuu		
2	0,4	Metsälehmuksia		
<b>RINNE 927-421-1-377</b>				
65	1,1	Merkitystä lähimaisemassa		
<b>SORAKUMPU 927-451-3-22</b>				
78	6,5	Merkitystä lähimaisemassa		
<b>SVEITSINMÄKI 1 927-406-20-8</b>				
10	2,3	Kallioalueita Lahopuuta: Laho maapuu Lahopuuta: Pystypuuna	Muu arvokas elinympäristö	
10.1	1,3	Kallioalueita		
12	0,8	Lahopuuta: Laho maapuu		
20	1,6	Kallioalueita		
24	2,1	Noro Pähkinäpensas	Metsälain tärkeä elinympäristö	Noro kuvion eteläreunassa Osa kuviosta suojeltua pähkinäpensaslehtoa
25	1,8	Pähkinäpensas		
26	0,5	Pähkinäpensas		
<b>TAKAMAA 927-404-2-0</b>				
535	0,6	Katajia		
<b>TAVASTILA 927-406-2-635</b>				
6	0,3	Kallioalueita		
16	0,5	Tervaleppiä		
19	0,2	Kallioalueita		
20	0,2	Kallioalueita		
26	0,4	Kallioalueita		
29	1,9	Kallioalueita Merkitystä lähimaisemassa		
31	0,4	Metsälehmuksia		

32	0,2	Pienialainen suo	
33	0,3	Katajia	
38	0,3	Kallioalueita	
39	0,3	Kallioalueita	
49	1,9	Kallioalueita	
		Merkitystä lähimaisemassa	
54	0,6	Kallioalueita	
56	0,4	Lahopuuta: Laho maapuu	
		Lahopuuta: Pystypuuna	
71	0,8	Katajia	
		Merkitystä lähimaisemassa	
73	0,2	Pienialainen suo	Muu arvokas elinympäristö
75	0,6	Kallioalueita	
		Katajia	
78	0,7	Kallioalueita	
		Katajia	
82	0,5	Kallioalueita	
		Katajia	
83	1,8	Kallioalueita	
		Katajia	
85	0,5	Jyrkänne	Metsälain tärkeä elinympäristö
		Kallioalueita	
		Katajia	
<b>TOUKOLAHTI   927-401-2-788</b>			
811	0,3	Kallioalueita	Muu arvokas elinympäristö
		Katajia	
813	0,3	Kallioalueita	Muu arvokas elinympäristö
<b>Tuohivehmaanpuisto 927-401-2-906</b>			
575	1,1	Merkitystä lähimaisemassa	
<b>VASTAMÄKI 927-434-9-441</b>			
816	0,8	Merkitystä lähimaisemassa	
817	1,5	Lahopuuta: Laho maapuu	
<b>YLEINEN ALUE 927-1-9903-4</b>			
139	1,4	Lahopuuta: Laho maapuu	
<b>YLI-LANKILA 927-421-1-588</b>			
25	0,9	Kallioalueita	
<b>YLITALO 927-401-2-585</b>			
148	0,7	Katajia	
155.1	0,4	Tervaleppiä	
159	2,0	Lahopuuta: Laho maapuu	
159.1	1,7	Lahopuuta: Laho maapuu	
<b>Yhteensä</b>	<b>237,4</b>		

## Kuollut puusto

Kuvio	Puulaji	Tyyppi	Läpimitta (cm)	Tilavuus (m <sup>3</sup> /ha)	Pinta-ala (ha)	Tilavuus kuviolla (m <sup>3</sup> )
Yhteensä						

## Metsätuhot ja ravinnetalouden häiriöt

Tuhon aiheuttaja	Havaittu metsätuho	Kuviot	Tuhon voimakkuus	Lisätieto

## Hakkuumäärä hakkuutavoittain 2024 - 2034

Tässä suunnitelmassa ehdotettujen hakkuiden mukainen kertymä on

vuonna 2024: 3324 m<sup>3</sup>

vuosina 2025-2029: 24948 m<sup>3</sup>

ja vuosina 2030-2034: 10625 m<sup>3</sup>

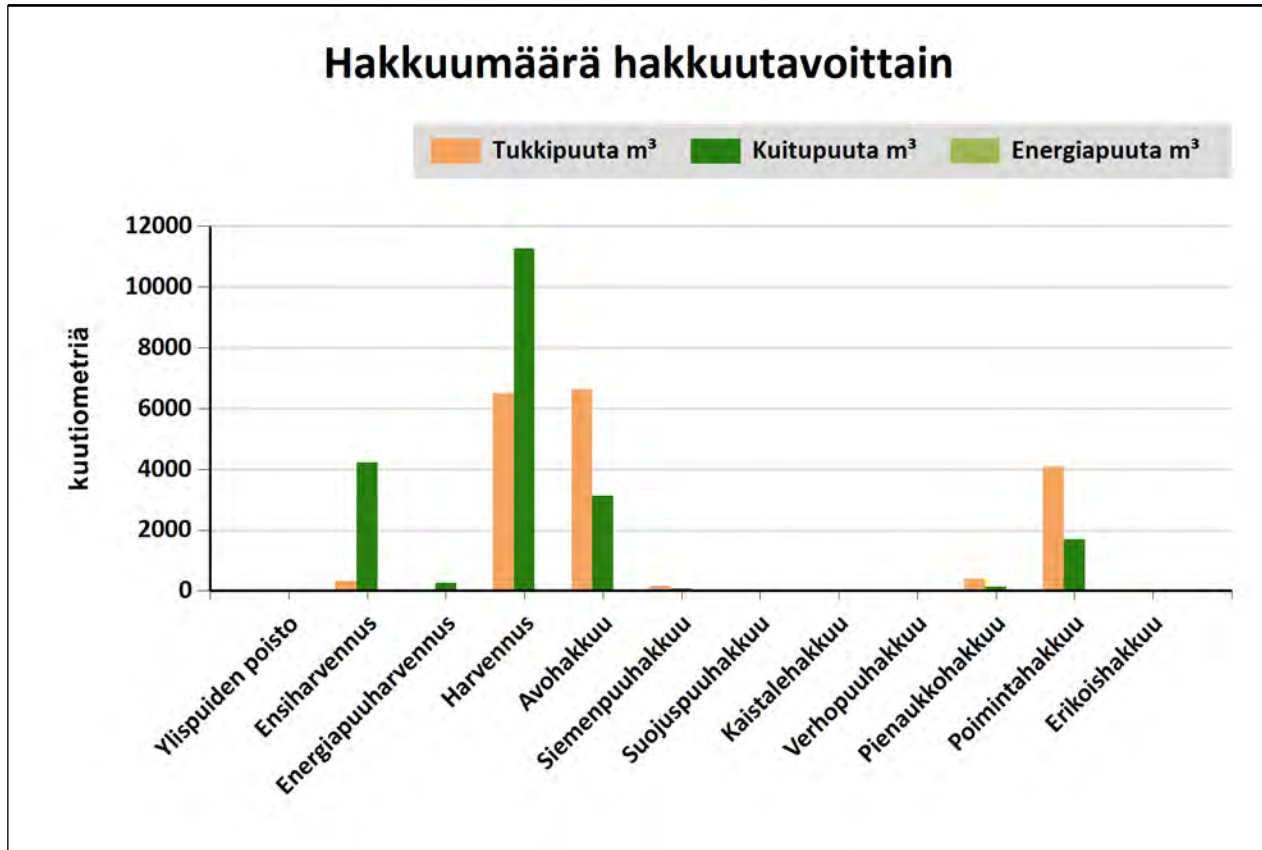

Hakkuutapa	Pinta-ala, ha	Tukkipuuta m <sup>3</sup>	Kuitupuuta m <sup>3</sup>	Energiapuuta m <sup>3</sup>	Yhteensä, m <sup>3</sup>
Ylispuiden poisto					0
Ensiharvennus	91,7	331	4216		4546
Energiapuuharvennus	8,0	34	271		305
Harvennus	203,8	6505	11275		17780
Avohakkuu	35,9	6625	3127		9752
Siemenpuuhakkuu	1,5	165	65		230
Suojuspuuhakkuu					0
Kaistalehakkuu					0
Verhopuuhakkuu					0
Pienaukkohakkuu	4,3	388	126		514
Poimintahakkuu	50,3	4068	1701		5770
Erikoishakkuu					0
<b>Yhteensä:</b>	<b>395,5</b>	<b>18116</b>	<b>20782</b>		<b>38897</b>



## Tulot hakkuutavoittain vuosina 2024-2034

Tässä suunnitelmassa ehdotettujen mukainen kantorahatulo on

vuonna 2024: 119554 €

vuosina 2025-2029: 800173 €

ja vuosina 2030-2034: 279878 €

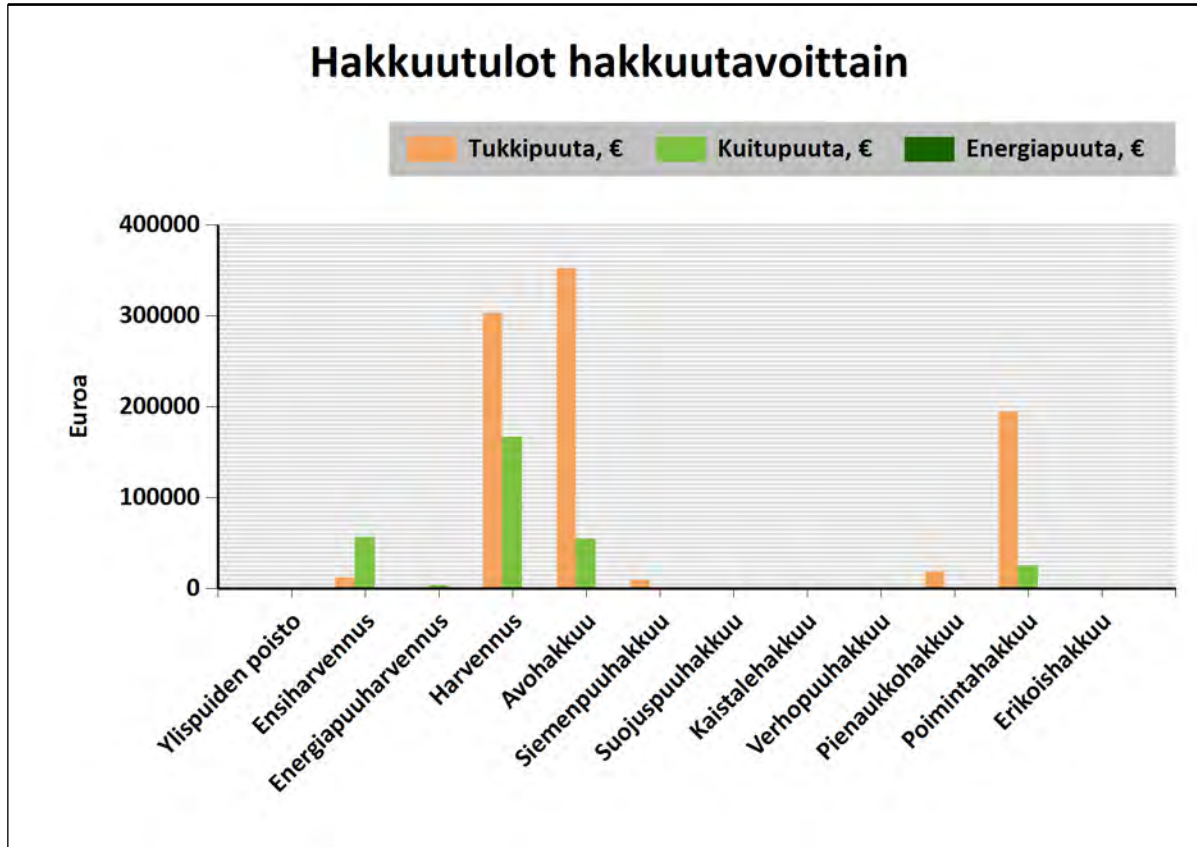

Hakkuutapa	Pinta-ala, ha	Tukkipuuta, €	Kuitupuuta, €	Energiapuuta, €	Yhteensä, €
Ylispuiden poisto					0
Ensiharvennus	91,7	11967	56490		68457
Energiapuuharvennus	8,0	1413	3541		4953
Harvennus	203,8	302479	166641		469120
Avohakkuu	35,9	351741	54879		406620
Siemenpuuhakkuu	1,5	9056	1150		10206
Suojuspuuhakkuu					0
Kaistalehakkuu					0
Verhopuuhakkuu					0
Pienaukkohakkuu	4,3	18498	1956		20454
Poimintahakkuu	50,3	193987	25808		219795
Erikoishakkuu					0
<b>Yhteensä</b>	<b>395,5</b>	<b>889141</b>	<b>310464</b>		<b>1199606</b>

## Yhteenveto hakkuista

### Kiireelliset hakkuut

Hakkuutapa	Pinta-ala, ha	Tulot €	Kuviot, joilla on hakkuuehdotus
Avohakkuu	6,1	81195	8.1, 159, 277, 415, 427, 893
Energiapuuharvennus	1,1	888	915
Ensiharvennus	2,6	1991	774
Erikoishakkuu	0,1	0	284
Harvennus	8,1	16040	21, 159.1, 161, 287.1, 299.1, 411, 418, 419.1, 557, 793
Poimintahakkuu	3,8	19440	93, 94
<b>Yhteensä</b>	<b>21,7</b>	<b>119554</b>	

# Hakkuut vuosina 2025-2029

Hakkuutapa	Pinta-ala, ha	Tulot €	Kuviot, joilla on hakkuuehdotus
Avohakkuu	22,1	255959	1, 2, 5, 18, 19, 21, 23, 48, 82, 367, 408, 437, 455, 461, 463, 482, 492, 538, 591, 600, 601.1, 797, 808, 810, 812, 885, 897
Energiapuuharvennus	5,8	3544	10, 34, 36, 909, 927
Ensiharvennus	34,9	25700	7, 11, 19, 20, 21, 34, 48, 163, 167, 180, 181, 182, 183, 186, 259, 351.2, 361, 394, 401, 419, 434, 489.2, 732, 761, 787, 839, 845
Harvennus	135,7	315487	1, 3, 5, 7, 8, 13, 14, 16, 17, 18, 20, 21, 22, 23, 25, 30, 34, 35, 40, 42, 44, 45, 70, 71, 75, 76, 31, 83, 84, 88.2, 96, 121, 126.1, 160, 198, 206, 207, 209, 210, 211, 213, 215, 257, 270, 271, 272, 274, 281, 313.1, 332, 370, 371, 372, 373, 380, 389, 403, 435, 436, 449, 456, 471, 471.1, 471.2, 471.3, 478, 479, 487, 488, 490, 585, 588, 598, 600.2, 601, 602, 604, 609, 641, 648, 653, 660, 674, 677, 677.1, 677.2, 680, 681, 693, 703, 710, 712, 714, 715, 730, 731, 732.1, 755, 766, 776, 779, 780, 796, 798, 800, 801, 878, 879, 884, 892, 895, 907, 917
Pienaukkohakkuu	3,5	16884	671
Poimintahakkuu	42,4	182600	1, 5, 11, 15, 24, 25, 26, 51, 53, 54, 58, 81, 156, 157, 214, 259.2, 312.1, 314, 317, 402, 576, 584, 661.1, 682, 685, 705.1, 720, 775, 777, 799, 813, 815, 817, 830, 847, 908.1, 916
<b>Yhteensä</b>	<b>244,4</b>	<b>800174</b>	

## Hakkuut vuosina 2030-2034

Hakkuutapa	Pinta-ala, ha	Tulot €	Kuviot, joilla on hakkuuehdotus
Avohakkuu	7,8	69466	9, 279, 386, 390, 399, 407, 431, 496, 896
Energiapuuharvennus	1,0	522	906.1
Ensiharvennus	54,3	40766	1, 2, 11, 12, 17, 41, 50, 52, 55, 154, 155, 175, 208, 260, 410, 489.1, 498, 509, 636.1, 652, 662, 695, 699, 701.1, 721, 733, 742, 772, 809, 846.1, 849.1, 905, 925
Harvennus	60,0	137593	3, 4, 9, 36, 37, 38, 39, 46, 51, 68, 72, 86, 153, 194, 263, 265, 267, 268, 269, 278, 282, 335, 337, 355, 391, 398, 412, 423, 428, 441, 458, 468, 493, 638, 647, 650, 664, 719, 734, 735, 736, 758, 783, 906
Pienaukkohakkuu	0,8	3571	429
Poimintahakkuu	4,2	17756	400, 409, 499, 672, 692
Siemenpuuhakkuu	1,5	10206	353, 354
<b>Yhteensä</b>	<b>129,5</b>	<b>279880</b>	

## Hakkuut 2035 alkaen

Hakkuutapa	Pinta-ala, ha	Tulot €	Kuviot, joilla on hakkuuehdotus
Avohakkuu	1,2	12456	744
Ensiharvennus	2,6	1430	661, 745.1, 747
Harvennus	2,7	6169	8.1, 745, 748
<b>Yhteensä</b>	<b>6,4</b>	<b>20055</b>	

## Hakkuut kuvioittain

Kuvio	Hakkuutapa	Korjuu-aika	Ehdotettu hakkuu-vuosi	Pinta-ala, ha	Hakkuumäärä yhteensä ja puutavaralajeittain										Lisäksi energiapuuta, m <sup>3</sup>				Tulot ja menot, €	
					yhteensä		tukkia, m <sup>3</sup>				kuitua, m <sup>3</sup>				hak-kuu	kanto	karsit-tu	koko-puu	kanto-raha-tulo	hakkuun aih. mh-työt
					m <sup>3</sup>	m <sup>3</sup> /ha	mänty	kuusi	koivu	muu	mänty	kuusi	koivu	muu						
<b>ALHONMÄKI 927-436-1-187</b>																				
779	Harvennus	Kesä	2029	4,5	250	55	0	15	9	226						3872	1591			
	Lisätiedot	Ennakkoraivaus																		
780	Harvennus	Kesä	2029	1,1	84	75	0	10	0	16	55	2				1465	393			
	Lisätiedot	Ennakkoraivaus																		
783	Harvennus	Talvi ja kuiva kesä	2034	4,1	286	70	7	26	55	199						4953	1432			
	Lisätiedot	Ennakkoraivaus																		
787	Ensiharvennus	Talvi	2029	0,5	27	60	4	1	21	1						518	159			
	Lisätiedot	Ennakkoraivaus																		
<b>ALHONPERÄ 927-446-2-42</b>																				
793	Harvennus	Talvi	2024	1,1	95	85	0	1	11	7	4	9	34	28		1903	0			

Kuvio	Hakkuutapa	Korjuu-aika	Ehdotettu hakkuu-vuosi	Pinta-ala, ha	Hakkuumäärä yhteensä ja puutavaralajeittain										Lisäksi energiapuuta, m <sup>3</sup>				Tulot ja menot, €						
					yhteensä					tukkia, m <sup>3</sup>					kuitua, m <sup>3</sup>				hakkuu-tähde	kanto	karsit-tu-ranka	koko-puu	kanto-raha-tulo	hakkuun-aih. mh-työt	
					m <sup>3</sup>	m <sup>3</sup> /ha	mänty	kuusi	koivu	muu	mänty	kuusi	koivu	muu	mänty	kuusi	koivu	muu							
<b>ARMAALA 927-416-3-85</b>																									
380	Harvennus	Kesä	2025	0,4	41	100	7					35								842	0				
386	Avohakkuu	Talvi ja kuiva kesä	2033	1,8	377	210		34	56				39	248						9117	3123				
	Lisätiedot	Uudistusalan raivaus																							
390	Avohakkuu	Talvi ja kuiva kesä	2032	2,1	502	240		36	127				36	303						13008	3638				
	Lisätiedot	Laikkumätästys, Rauduskoivun istutus, Uudistusalan raivaus																							
391	Harvennus	Kesä	2032	0,9	82	95	25	1	3			47	1	5						2177	0				
<b>ENÄMÄKI 927-420-1-51</b>																									
351.2	Ensiharvennus	Kesä	2029	3,3	215	65	13					203								3381	0				
353	Siemenpuuhakkuu	Aina	2032	0,7	111	160	59	20				23	9							4901	868				
	Lisätiedot	Männyn luontainen uudistaminen, Uudistusalan raivaus, Äestys																							
354	Siemenpuuhakkuu	Kesä	2032	0,8	119	155	59	27				22	11							5304	959				
	Lisätiedot	Männyn luontainen uudistaminen, Uudistusalan raivaus, Äestys																							
355	Harvennus	Kesä	2033	0,5	29	60	4	15				1	9							1074	0				



Kuvio	Hakkuutapa	Korjuu- aika	Ehdotettu hakkuu- vuosi	Pinta- ala, ha	Hakkuumäärä yhteensä ja puutavaralajeittain										Lisäksi energiapuuta, m <sup>3</sup>				Tulot ja menot, €	
					yhteensä		tukkia, m <sup>3</sup>				kuitua, m <sup>3</sup>				hak- kuu	kanto	karsit- tu	koko- puu	kanto- raha- tulo	hakkuun aih. mh- työt
					m <sup>3</sup>	m <sup>3</sup> /ha	mänty	kuusi	koivu	muu	mänty	kuusi	koivu	muu						
<b>HIEKKAMAA 927-440-5-43</b>																				
487	Harvennus	Aina	2025	0,3	20	75	3	0			16	1						399	0	
488	Harvennus	Aina	2025	0,3	21	80	1	10	2		1	5	1					741	0	
	Huomautukset	Otetaan enimmäkseen kuusia.																		
489.2	Ensiharvennus	Aina	2025	0,4	25	70	2				23							398	123	
	Lisätiedot	Ennakkoraivaus																		
490	Harvennus	Talvi ja kuiva kesä	2025	0,3	31	90		0	6			11	15					601	0	
492	Avohakkuu	Talvi ja kuiva kesä	2025	0,3	127	400	9	81	8		2	14	13					5788	551	
	Lisätiedot	Laikkumätästys, Rauduskoivun istutus, Taimikonharvennus, Uudistusalan raivaus																		
	Huomautukset	Jätetään säästöpuita luoteiskulmaan, lähteen suunnalle																		
493	Harvennus	Aina	2034	0,5	42	90	25	3	3		8	1	2					1629	164	
	Lisätiedot	Ennakkoraivaus																		
496	Avohakkuu	Talvi ja kuiva kesä	2030	0,3	59	220	14		17		10		18					1927	483	
	Lisätiedot	Ennakkoraivaus, Männyn kylvö, Uudistusalan raivaus, Äestys																		
498	Ensiharvennus	Aina	2034	0,4	16	40					14		2					223	141	
	Lisätiedot	Ennakkoraivaus																		
499	Poimintahakkuu	Aina	2030	0,4	53	120	0	42	0		0	11	0					2202	0	
	Huomautukset	Otetaan kuuset pois.																		



Kuvio	Hakkuutapa	Korjuu- aika	Ehdotettu hakkuu- vuosi	Pinta- ala, ha	Hakkuumäärä yhteensä ja puutavaralajeittain										Lisäksi energiapuuta, m <sup>3</sup>				Tulot ja menot, €																		
					yhteensä					tukkia, m <sup>3</sup>					kuitua, m <sup>3</sup>					hak- kuu	kanto	karsit- tu	koko- puu	kanto- raha- tulo	hakkuun aih. mh- työt												
					m <sup>3</sup>	m <sup>3</sup> /ha	mänty	kuusi	koivu	muu	mänty	kuusi	koivu	muu	mänty	kuusi	koivu	muu	tähde							ranka											
<b>HIIDENKULMA 927-401-18-25</b>																																					
93	Poimintahakkuu	Kesä	2024	2,5	344	140	257	1				76	11											13943	0												
94	Poimintahakkuu	Kesä	2024	1,3	132	100	100			6		21	0	4										5497	0												
96	Harvennus	Kesä	2026	6,0	482	80	360	1	5		100	12	4											19630	0												
<b>HÖYTIÖNKALLIO 927-406-4-220</b>																																					
263	Harvennus	Talvi ja kuiva kesä	2030	1,0	77	80		3	6			4	63											1344	338												
	Lisätiedot	Ennakkoraivaus																																			
265	Harvennus	Talvi ja kuiva kesä	2034	0,6	47	80		9	6	1		6	21	3										1150	206												
	Lisätiedot	Ennakkoraivaus																																			
267	Harvennus	Talvi	2034	0,3	29	90		12	4	1		4	7	2										915	111												
	Lisätiedot	Ennakkoraivaus																																			
268	Harvennus	Talvi ja kuiva kesä	2034	0,3	25	85		2	10			1	13											617	0												
269	Harvennus	Talvi ja kuiva kesä	2034	0,3	32	95		2	7	2		1	14	6										743	0												
	Huomautukset	Suositetaan lehtipuita																																			
270	Harvennus	Kesä	2025	0,4	45	100		16	2	2		7	10	8										1278	0												
271	Harvennus	Talvi ja kuiva kesä	2025	1,4	122	90	2	26	2	9	4	42	11	26										3097	0												

Kuvio	Hakkuutapa	Korjuu- aika	Ehdotettu hakkuu- vuosi	Pinta- ala, ha	Hakkuumäärä yhteensä ja puutavaralajeittain										Lisäksi energiapuuta, m <sup>3</sup>				Tulot ja menot, €	
					yhteensä		tukkia, m <sup>3</sup>				kuitua, m <sup>3</sup>				hak- kuu	kanto	karsit- tu	koko- puu	kanto- raha- tulo	hakkuun aih. mh- työt
					m <sup>3</sup>	m <sup>3</sup> /ha	mänty	kuusi	koivu	muu	mänty	kuusi	koivu	muu						
272	Harvennus	Kesä	2025	1,0	79	80	4	48	3	0	2	17	3	1					3002	0
274	Harvennus	Talvi ja kuiva kesä	2025	2,2	194	90	9	23	4		56	29	73						4041	0
277	Avohakkuu	Talvi ja kuiva kesä	2024	0,6	144	240	9	8	18	2	27	7	67	8					3539	1198
	Lisätiedot	Laikkumätästys, Mekaaninen heinäntorjunta, Rauduskoivun istutus, Taimikonharvennus, Uudistusalan raivaus																		
278	Harvennus	Kesä	2034	2,4	196	80	11	55	16		10	49	56						5474	0
279	Avohakkuu	Kesä	2033	0,8	240	305	4	119	30	7	2	30	30	18					9725	1567
	Lisätiedot	Uudistusalan raivaus																		
281	Harvennus	Kesä	2025	0,7	59	85	4	10	4		15	17	9						1441	0
282	Harvennus	Kesä	2034	1,0	67	70	3	11	1		5	36	11						1482	166
	Lisätiedot	Ennakkoraivaus																		
	Huomautukset	Suositetaan mäntyä ja koivua																		
287.1	Harvennus	Kesä	2024	1,0	91	90	17	33	1		9	29	2						3056	0
	Lisätiedot	Yläharvennus, Otetaan isompia kuusia																		
	Huomautukset	Otetaan isompia kuusia																		
299.1	Harvennus	Kesä	2024	0,3	34	100		5	8			2	19						830	0
	Lisätiedot	Yläharvennus, Otetaan isompia kuusia. Ei käsitellä puron rantaa. Puro																		
	Huomautukset	Otetaan isompia kuusia. Ei käsitellä puron rantaa.																		





Kuvio	Hakkuutapa	Korjuu- aika	Ehdotettu hakkuu- vuosi	Pinta- ala, ha	Hakkuumäärä yhteensä ja puutavaralajeittain										Lisäksi energiapuuta, m <sup>3</sup>				Tulot ja menot, €				
					yhteensä					tukkia, m <sup>3</sup>					kuitua, m <sup>3</sup>			hak- kuu	kanto	karsit- tu	koko- puu	kanto- raha- tulo	hakkuun aih. mh- työt
					m <sup>3</sup>	m <sup>3</sup> /ha	mänty	kuusi	koivu	muu	mänty	kuusi	koivu	muu	mänty	kuusi	koivu						
<b>KAAVA-ALUE 927-3-9903-1</b>																							
458	Harvennus Lisätiedot	Kesä	2031	0,8	55	65			4				48	2					857	294			
		Ennakkoraivaus																					
463	Avohakkuu Lisätiedot	Talvi ja kuiva kesä	2025	0,7	234	355	20	177		5	7	17		9					11610	1317			
		Laikkumätästys, Mekaaninen heinäntorjunta, Rauduskoivun istutus, Taimikonharvennus, Tammen istutus, Uudistusalan raivaus																					
471	Harvennus Huomautukset	Aina	2025	1,9	290	150	14	203			6	67		0					11594	0			
		Suositetaan mäntyä.																					
471.1	Harvennus	Talvi ja kuiva kesä	2025	0,5	58	120		24	5			23	6						1788	0			
471.2	Harvennus Lisätiedot	Kesä	2025	0,9	66	75	0	1	4		6	3	52						1064	308			
		Ennakkoraivaus																					
<b>KAITALA 927-421-1-130</b>																							
68	Harvennus	Kesä	2031	0,6	60	100		26	1			23	10						1808	0			
72	Harvennus	Talvi ja kuiva kesä	2031	0,4	33	80	14	4	1		8	3	3						1115	0			

Kuvio	Hakkuutapa	Korjuu- aika	Ehdotettu hakkuu- vuosi	Pinta- ala, ha	Hakkuumäärä yhteensä ja puutavaralajeittain										Lisäksi energiapuuta, m <sup>3</sup>				Tulot ja menot, €					
					yhteensä					tukkia, m <sup>3</sup>					kuitua, m <sup>3</sup>				hak- kuu tähde	kanto	karsit- tu ranka	koko- puu	kanto- raha- tulo	hakkuun aih. mh- työt
					m <sup>3</sup>	m <sup>3</sup> /ha	mänty	kuusi	koivu	muu	mänty	kuusi	koivu	muu	mänty	kuusi	koivu	muu						
<b>KALKKIMÄKI 927-406-2-385</b>																								
259	Ensiharvennus	Kesä	2027	1,7	93	55			10					82					1354	0				
259.2	Poimintahakkuu	Kesä	2027	1,4	165	120		132					33						6859	0				
	<b>Lisätiedot</b>	Lahopuuta: Laho maapuu, Lahopuuta: Pystypuuna, Muinaisjäännös (Museovirasto)																						
	<b>Huomautukset</b>	Otetaan isoja kuusia. Jyrkkä maasto vaikeuttaa korjuuta. Huomioitava muinaismuistoalue.																						
260	Ensiharvennus	Aina	2034	1,3	65	50		2	3			11	11	37					961	0				
	<b>Huomautukset</b>	Otettava huomioon muinaismuistoalue.																						
<b>Karhurinne 927-406-1-337</b>																								
766	Harvennus	Talvi ja kuiva kesä	2025	2,4	192	80	46		1			142		3					4454	0				
772	Ensiharvennus	Talvi ja kuiva kesä	2030	0,2	10	40			1					8	1				139	84				
	<b>Lisätiedot</b>	Ennakkoraivaus																						

Kuvio	Hakkuutapa	Korjuu- aika	Ehdotettu hakkuu- vuosi	Pinta- ala, ha	Hakkuumäärä yhteensä ja puutavaralajeittain										Lisäksi energiapuuta, m <sup>3</sup>				Tulot ja menot, €	
					yhteensä		tukkia, m <sup>3</sup>				kuitua, m <sup>3</sup>				hak- kuu	kanto	karsit- tu	koko- puu	kanto- raha- tulo	hakkuun aih. mh- työt
					m <sup>3</sup>	m <sup>3</sup> /ha	mänty	kuusi	koivu	muu	mänty	kuusi	koivu	muu						
<b>KATINHÄNNÄN SORAKUOPPA 927-416-3-263</b>																				
412	Harvennus	Aina	2032	0,6	50	90	11					39						1122	0	
<b>KAUHUNKALLIO 927-406-1-222</b>																				
905	Ensiharvennus Lisätiedot	Aina Ennakkoraivaus	2033	3,0	152	50			53				99					2710	1062	
906	Harvennus Huomautukset	Kesä Otetaan lähinnä kuusia	2033	4,9	388	80	22	179	10		12	142	24					12813	0	
906.1	Energiapuuharvennus Lisätiedot	Kesä Ennakkoraivaus	2030	1,0	40	40			0				34	6				522	350	
907	Harvennus	Aina	2027	1,6	144	90	11	39	0		12	65	17					3871	0	
908.1	Poimintahakkuu Lisätiedot Huomautukset	Aina Ennakkoraivaus Otetaan isoja kuusia.	2025	0,4	36	100	0	25	0	0	0	11	0	0				1384	126	
909	Energiapuuharvennus	Aina	2025	0,4	15	40	12				3							561	0	
915	Energiapuuharvennus	Talvi	2024	1,1	68	60			0				30	38				888	0	
916	Poimintahakkuu Huomautukset	Talvi ja kuiva kesä Otetaan isoja kuusia.	2025	0,3	60	200		52	3			3	2					2688	0	
917	Harvennus Lisätiedot	Talvi Ennakkoraivaus	2025	3,0	299	100		22	129			37	111					7964	1046	

Kuvio	Hakkuutapa	Korjuu-aika	Ehdotettu hakkuu-vuosi	Pinta-ala, ha	Hakkuumäärä yhteensä ja puutavaralajeittain										Lisäksi energiapuuta, m <sup>3</sup>				Tulot ja menot, €					
					yhteensä					tukkia, m <sup>3</sup>					kuitua, m <sup>3</sup>				hakkuu-tähde	kanto	karsit-tu-ranka	koko-puu	kanto-raha-tulo	hakkuun-aih. mh-työt
					m <sup>3</sup>	m <sup>3</sup> /ha	mänty	kuusi	koivu	muu	mänty	kuusi	koivu	muu	mänty	kuusi	koivu	muu						
925	Ensiharvennus	Talvi ja kuiva kesä	2034	1,3	53	40							36	16					683	460				
	Lisätiedot	Ennakkoraivaus																						
927	Energiapuuharvennus	Talvi	2025	0,8	42	55			4	6			16	15					824	0				

Kuvio	Hakkuutapa	Korjuu-aika	Ehdotettu hakkuu-vuosi	Pinta-ala, ha	Hakkuumäärä yhteensä ja puutavaralajeittain										Lisäksi energiapuuta, m <sup>3</sup>				Tulot ja menot, €						
					yhteensä					tukkia, m <sup>3</sup>					kuitua, m <sup>3</sup>				hakkuu-tähde	kanto	karsit-tu-ranka	koko-puu	kanto-raha-tulo	hakkuun-aih. mh-työt	
					m <sup>3</sup>	m <sup>3</sup> /ha	mänty	kuusi	koivu	muu	mänty	kuusi	koivu	muu	mänty	kuusi	koivu	muu							
KIRTELÄ 927-448-2-281																									
734	Harvennus	Kesä	2030	1,9	133	70		6	6				39	70	10				2299	0					
735	Harvennus	Kesä	2030	1,3	119	90		3	14				36	66					2174	0					
736	Harvennus	Kesä	2030	1,8	89	50		7		8			24	9	41				1772	0					

Kuvio	Hakkuutapa	Korjuu-aika	Ehdotettu hakkuu-vuosi	Pinta-ala, ha	Hakkuumäärä yhteensä ja puutavaralajeittain										Lisäksi energiapuuta, m <sup>3</sup>				Tulot ja menot, €						
					yhteensä					tukkia, m <sup>3</sup>					kuitua, m <sup>3</sup>				hakkuu-tähde	kanto	karsit-tu-ranka	koko-puu	kanto-raha-tulo	hakkuun-aih. mh-työt	
					m <sup>3</sup>	m <sup>3</sup> /ha	mänty	kuusi	koivu	muu	mänty	kuusi	koivu	muu	mänty	kuusi	koivu	muu							
KIVIHARJU 927-405-1-451																									
468	Harvennus	Kesä	2032	1,1	87	80	11	5				64	6						1844	0					

Kuvio	Hakkuutapa	Korjuu-aika	Ehdotettu hakkuu-vuosi	Pinta-ala, ha	Hakkuumäärä yhteensä ja puutavaralajeittain										Lisäksi energiapuuta, m <sup>3</sup>				Tulot ja menot, €						
					yhteensä					tukkia, m <sup>3</sup>					kuitua, m <sup>3</sup>				hakkuu-tähde	kanto	karsit-tu-ranka	koko-puu	kanto-raha-tulo	hakkuun-aih. mh-työt	
					m <sup>3</sup>	m <sup>3</sup> /ha	mänty	kuusi	koivu	muu	mänty	kuusi	koivu	muu	mänty	kuusi	koivu	muu							
KIVIHARJU I 927-405-1-453																									
478	Harvennus	Aina	2026	1,2	98	80	4	1	6			13	2	72					1709	0					



Kuvio	Hakkuutapa	Korjuu-aika	Ehdotettu hakkuu-vuosi	Pinta-ala, ha	Hakkuumäärä yhteensä ja puutavaralajeittain									Lisäksi energiapuuta, m <sup>3</sup>				Tulot ja menot, €				
					yhteensä				tukkia, m <sup>3</sup>					kuitua, m <sup>3</sup>			hakkuu-tähde	kanto	karsitu-ranka	kokopuu	kantoraha-tulo	hakkuun aih. mh-työt
					m <sup>3</sup>	m <sup>3</sup> /ha	mänty	kuusi	koivu	muu	mänty	kuusi	koivu	muu	m <sup>3</sup>	m <sup>3</sup>						
479	Harvennus	Aina	2026	0,2	11	70		1	1				5	3					234	0		
<b>KORPELA 927-440-5-53</b>																						
428	Harvennus Lisätiedot	Kesä Ennakkoraivaus	2032	3,2	316	100	108	15	35			84	8	68					9606	1107		
429	Pienaukkohakkuu Lisätiedot	Talvi Taimikonharvennus	2032	0,8	99	120	5	53	8			3	13	17					3571	372		
431	Avohakkuu Lisätiedot	Talvi ja kuiva kesä Laikkumätästys, Rauduskoivun istutus, Uudistusalan raivaus	2032	0,8	262	320	59	91	28			33	25	26					10863	1422		
434	Ensiharvennus Lisätiedot	Talvi Ennakkoraivaus	2026	0,6	34	55			2				1	31					471	218		
435	Harvennus	Kesä	2026	0,2	29	120		1	7				7	14					605	0		
436	Harvennus	Kesä	2028	0,1	6	50			0					6					91	0		
437	Avohakkuu Lisätiedot	Kesä Laikkumätästys, Rauduskoivun istutus, Uudistusalan raivaus	2028	0,4	99	255			53					46					2953	674		
<b>KORPELA 927-440-5-53</b>																						
Kuvio	Hakkuutapa	Korjuu-aika	Ehdotettu hakkuu-vuosi	Pinta-ala, ha	Hakkuumäärä yhteensä ja puutavaralajeittain									Lisäksi energiapuuta, m <sup>3</sup>				Tulot ja menot, €				
					yhteensä				tukkia, m <sup>3</sup>					kuitua, m <sup>3</sup>			hakkuu-tähde	kanto	karsitu-ranka	kokopuu	kantoraha-tulo	hakkuun aih. mh-työt
					m <sup>3</sup>	m <sup>3</sup> /ha	mänty	kuusi	koivu	muu	mänty	kuusi	koivu	muu	m <sup>3</sup>	m <sup>3</sup>						

Kuvio	Hakkuutapa	Korjuu- aika	Ehdotettu hakkuu- vuosi	Pinta- ala, ha	Hakkuumäärä yhteensä ja puutavaralajeittain										Lisäksi energiapuuta, m <sup>3</sup>				Tulot ja menot, €	
					yhteensä		tukkia, m <sup>3</sup>				kuitua, m <sup>3</sup>				hak- kuu	kanto	karsit- tu	koko- puu	kanto- raha- tulo	hakkuun aih. mh- työt
					m <sup>3</sup>	m <sup>3</sup> /ha	mänty	kuusi	koivu	muu	mänty	kuusi	koivu	muu						
<b>KUKKOINHARJU 927-440-4-97</b>																				
398	Harvennus	Aina	2030	0,2	14	90		5				9						404	0	
399	Avohakkuu	Kesä	2030	0,3	88	300		69				19						4167	615	
	Lisätiedot	Kuusen istutus, Laikkumätästys, Uudistusalan raivaus																		
400	Poimintahakkuu	Kesä	2030	0,6	68	120	18	38			5	7						2902	0	
	Huomautukset	Otetaan isoja kuusia																		
401	Ensiharvennus	Kesä	2025	0,6	38	60			2			34	2					518	220	
	Lisätiedot	Ennakkoraivaus																		
402	Poimintahakkuu	Kesä	2025	0,5	45	100	26	4		3	8	1		4				1782	0	
	Lisätiedot	Merkitystä lähimaisemassa																		
	Huomautukset	Otetaan kuusia ja hieman mäntyjä																		
403	Harvennus	Talvi	2025	0,8	100	120	3	20	13		3	14	47					2527	0	
407	Avohakkuu	Talvi ja kuiva kesä	2033	0,8	296	360		151	2			125	18					11090	1638	
	Lisätiedot	Uudistusalan raivaus																		
408	Avohakkuu	Talvi ja kuiva kesä	2028	0,7	187	285	26	110	8		7	30	6					8569	1373	
	Lisätiedot	Kuusen istutus, Laikkumätästys, Männyn istutus, Taimikon varhaisperkaus, Uudistusalan raivaus																		
409	Poimintahakkuu	Talvi ja kuiva kesä	2030	0,3	18	70	2	3	1		5	5	2					481	0	

Kuvio	Hakkuutapa	Korjuu- aika	Ehdotettu hakkuu- vuosi	Pinta- ala, ha	Hakkuumäärä yhteensä ja puutavaralajeittain										Lisäksi energiapuuta, m <sup>3</sup>				Tulot ja menot, €	
					yhteensä		tukkia, m <sup>3</sup>				kuitua, m <sup>3</sup>				hak- kuu	kanto	karsit- tu	koko- puu	kanto- raha- tulo	hakkuun aih. mh- työt
					m <sup>3</sup>	m <sup>3</sup> /ha	mänty	kuusi	koivu	muu	mänty	kuusi	koivu	muu						
410	Ensiharvennus	Talvi ja kuiva kesä	2030	0,3	17	50		2				12	3					289	117	
	Lisätiedot	Ennakkoraivaus																		
411	Harvennus	Talvi ja kuiva kesä	2024	0,5	52	100		23	0	0		26	1	1				1602	0	
415	Avohakkuu	Kesä	2024	0,4	111	300	6	87			2	16						5447	773	
	Lisätiedot	Kuusen istutus, Laikkumätästys, Männyn istutus, Taimikon varhaisperkaus, Uudistusalan raivaus																		
418	Harvennus	Kesä	2024	0,4	38	90	1	11			0	26						985	0	
419	Ensiharvennus	Talvi ja kuiva kesä	2029	0,3	15	45	1	0			13	1						232	117	
	Lisätiedot	Ennakkoraivaus																		
419.1	Harvennus	Talvi ja kuiva kesä	2024	0,2	21	100		17	1			3	0					888	0	
	Lisätiedot	Yläharvennus, Otetaan isompia kuusia																		
	Huomautukset	Otetaan isompia kuusia																		
423	Harvennus	Aina	2033	1,3	117	90	32	1	1		71	1	11					2876	0	
427	Avohakkuu	Talvi ja kuiva kesä	2024	0,8	238	285	14	91	57		3	26	47					9450	1661	
	Lisätiedot	Laikkumätästys, Mekaaninen heinäntorjunta, Rauduskoivun istutus, Taimikonharvennus, Uudistusalan raivaus																		

Kuvio	Hakkuutapa	Korjuu-aika	Ehdotettu hakkuu-vuosi	Pinta-ala, ha	Hakkuumäärä yhteensä ja puutavaralajeittain										Lisäksi energiapuuta, m <sup>3</sup>				Tulot ja menot, €					
					yhteensä					tukkia, m <sup>3</sup>					kuitua, m <sup>3</sup>				hakkuu-tähde	kanto	karsit-tu-ranka	koko-puu	kanto-raha-tulo	hakkuun-aih. mh-työt
					m <sup>3</sup>	m <sup>3</sup> /ha	mänty	kuusi	koivu	muu	mänty	kuusi	koivu	muu	mänty	kuusi	koivu	muu						
<b>Kukkoipuisto 927-447-1-130</b>																								
441	Harvennus	Kesä	2032	1,3	81	60			4					76					1229	470				
	Lisätiedot	Ennakkoraivaus																						
449	Harvennus	Kesä	2025	1,1	106	100	8	6		2	58	13		21					2062	0				
<b>KUKONHARJU 927-405-1-241</b>																								
455	Avohakkuu	Kesä	2026	0,9	276	295		178		23			29		46				12072	1953				
	Lisätiedot	Laikkumätästys, Männyn istutus, Taimikon varhaisperkaus, Uudistusalan raivaus																						
456	Harvennus	Kesä	2026	0,8	53	70	1		2		7			44				830	267					
	Lisätiedot	Ennakkoraivaus																						
461	Avohakkuu	Aina	2026	0,3	89	280		22	2				43	5	17				2412	569				
	Lisätiedot	Hakkuutähteiden korjuu, Laikkumätästys, Mekaaninen heinäntorjunta, Rauduskoivun istutus, Taimikonharvennus																						
<b>KUUSELA 927-436-1-160</b>																								
774	Ensiharvennus	Kesä	2024	2,6	153	60								153				1991	0					



Kuvio	Hakkuutapa	Korjuu- aika	Ehdotettu hakkuu- vuosi	Pinta- ala, ha	Hakkuumäärä yhteensä ja puutavaralajeittain									Lisäksi energiapuuta, m <sup>3</sup>				Tulot ja menot, €				
					yhteensä				tukkia, m <sup>3</sup>					kuitua, m <sup>3</sup>			hak- kuu	kanto	karsit- tu	koko- puu	kanto- raha- tulo	hakkuun aih. mh- työt
					m <sup>3</sup>	m <sup>3</sup> /ha	mänty	kuusi	koivu	muu	mänty	kuusi	koivu	muu	tähde	ranka						
<b>KUUSIRINTA 927-434-9-340</b>																						
598	Harvennus Lisätiedot	Kesä	2028	2,3	164	70	0	11	51			1	13	88					3887	822		
			Ennakkoraivaus																			
<b>KUUSIVAARA 927-416-3-253</b>																						
394	Ensiharvennus Lisätiedot	Kesä	2026	0,9	28	30								28					363	326		
			Ennakkoraivaus																			
<b>L Aidunmaa 927-406-5-135</b>																						
332	Harvennus Lisätiedot	Kesä	2025	0,4	27	70	10					17	0						731	135		
			Ennakkoraivaus																			
335	Harvennus	Kesä	2030	0,7	63	90	20	10	0			18	14	1					1984	0		
337	Harvennus	Kesä	2030	0,5	46	90	15	15	3			7	4	2					1748	0		

Kuvio	Hakkuutapa	Korjuu-aika	Ehdotettu hakkuu-vuosi	Pinta-ala, ha	Hakkuumäärä yhteensä ja puutavaralajeittain									Lisäksi energiapuuta, m <sup>3</sup>				Tulot ja menot, €	
					yhteensä			tukkia, m <sup>3</sup>			kuitua, m <sup>3</sup>			hakkuu-tähde	kanto	karsit-tu-ranka	koko-puu	kanto-raha-tulo	hakkuun-aih. mh-työt
					m <sup>3</sup>	m <sup>3</sup> /ha	mänty	kuusi	koivu	muu	mänty	kuusi	koivu						
<b>LAPSENMÄKI 927-431-1-81</b>																			
509	Ensiharvennus	Talvi ja kuiva kesä	2033	0,2	8	40			0				8				115	0	
<b>LEHMÄLÄHTEENMÄKI 927-406-5-183</b>																			
312.1	Poimintahakkuu	Kesä	2025	0,7	89	120		56				19		14			3178	0	
	Huomautukset	Otetaan lähinnä kuusia, mäntyvaltaiselta alueelta myös mäntyjä.																	
313.1	Harvennus	Aina	2028	0,3	24	70	3	3			2	15					559	0	
314	Poimintahakkuu	Talvi ja kuiva kesä	2028	0,5	60	120		42				18					2298	0	
	Huomautukset	Otetaan kuusia																	
317	Poimintahakkuu	Kesä	2028	1,1	128	120	47	45	3		18	14	2				5080	0	
	Huomautukset	Otetaan lähinnä kuusia.																	
<b>Lentokenttäalue 927-401-2-885</b>																			
121	Harvennus	Kesä	2025	4,9	439	90	283		0		142	5	9				16208	0	
	Lisätiedot	Merkitystä lähimaisemassa																	
257	Harvennus	Aina	2026	1,2	96	80	73				23						3928	0	

Kuvio	Hakkuutapa	Korjuu- aika	Ehdotettu hakkuu- vuosi	Pinta- ala, ha	Hakkuumäärä yhteensä ja puutavaralajeittain									Lisäksi energiapuuta, m <sup>3</sup>				Tulot ja menot, €		
					yhteensä		tukkia, m <sup>3</sup>				kuitua, m <sup>3</sup>				hak- kuu tähde	kanto	karsit- tu ranka	koko- puu	kanto- raha- tulo	hakkuun aih. mh- työt
					m <sup>3</sup>	m <sup>3</sup> /ha	mänty	kuusi	koivu	muu	mänty	kuusi	koivu	muu						
<b>Linnanniitty 927-406-1-392</b>																				
5	Harvennus	Talvi ja kuiva kesä	2029	1,6	70	45		3	2			34	31					1205	545	
	Lisätiedot	Ennakkoraivaus																		
7	Harvennus	Talvi	2029	1,5	115	75		4	7	4		6	59	35				2038	0	
	Lisätiedot	Puro																		
8	Harvennus	Talvi	2025	1,4	100	70		15	2			53	30					2038	498	
	Lisätiedot	Ennakkoraivaus																		
10	Energiapuuharven- nus	Talvi ja kuiva kesä	2025	0,8	24	30		1				7	17					351	284	
	Lisätiedot	Ennakkoraivaus																		
11	Ensiharvennus	Talvi	2026	1,6	48	30	2		3		1		42					730	560	
	Lisätiedot	Ennakkoraivaus																		
14	Harvennus	Kesä	2026	0,9	80	85		7	9			13	51					1589	331	
	Lisätiedot	Ennakkoraivaus																		
16	Harvennus	Talvi ja kuiva kesä	2026	0,7	54	80		3	2			33	16					957	234	
	Lisätiedot	Ennakkoraivaus																		
18	Avohakkuu	Aina	2029	1,8	517	280	31	291	50		7	85	54					22356	3858	
	Lisätiedot	Kuusen istutus, Laikkumätästys, Männy- n istutus, Uudistusalan raivaus																		
19	Avohakkuu	Aina	2029	1,0	242	250		152	26			37	28					10581	2024	
	Lisätiedot	Kuusen istutus, Laikkumätästys, Männy- n istutus, Uudistusalan raivaus																		
20	Harvennus	Talvi ja kuiva kesä	2029	0,7	44	65		11	5			23	4					1161	0	



		aika	hakkuu- vuosi	ala, ha	yhteensä		tukkia, m <sup>3</sup>				kuitua, m <sup>3</sup>				hak- kuu tähde	kanto	karsitu ranka	koku- puu	kanto- raha- tulo	hakkuun aih. mh- työt
					m <sup>3</sup>	m <sup>3</sup> /ha	mänty	kuusi	koivu	muu	mänty	kuusi	koivu	muu						
21	Harvennus	Talvi ja kuiva kesä	2024	1,3	86	65			6			2	78						1344	0
	Huomautukset	Ei käsitellä kalliokumpareen harvaa puustoa.																		
23	Avohakkuu	Aina	2026	0,3	78	240	1	56	6		0	9	5					3686	683	
	Lisätiedot	Kuusen istutus, Laikkumätästys, Taimikon varhaisperkaus, Uudistusalan raivaus																		
25	Harvennus	Talvi ja kuiva kesä	2029	0,9	52	60		0	4			2	47					834	306	
	Lisätiedot	Ennakkoraivaus																		
30	Harvennus	Kesä	2025	1,1	63	55			5			0	58					988	400	
	Lisätiedot	Ennakkoraivaus																		
34	Energiapuuharvennus	Kesä	2025	1,0	29	30			0				29					383	343	
	Lisätiedot	Ennakkoraivaus																		
36	Energiapuuharvennus	Talvi ja kuiva kesä	2025	2,9	87	30		8	2			3	74					1424	1019	
	Lisätiedot	Ennakkoraivaus																		
51	Poimintahakkuu	Talvi	2025	0,2	24	120	5	0	3		1	6	9					608	0	
	Huomautukset	Otetaan lähinnä kuusia ja koivuja, myös osa männyistä																		
53	Poimintahakkuu	Talvi	2025	0,4	50	120	9	0	6		4	6	25					1155	0	
	Lisätiedot	Korpi																		
	Huomautukset	Otetaan pääasiassa koivuja ja kuusia, lisäksi joitakin männyjä.																		
54	Poimintahakkuu	Talvi	2025	0,7	70	100	3	11	12		1	8	34					1756	0	

	Huomautukset	aika	hakkuu- vuosi	ala, ha	yhteensä tukkia, m <sup>3</sup>								kuitua, m <sup>3</sup>			hak- kuu tähde	kanto	karsit- tu ranka	koko- puu	kanto- raha- tulo	hakkuun aih. mh- työt
					m <sup>3</sup>	m <sup>3</sup> /ha	mänty	kuusi	koivu	muu	mänty	kuusi	koivu	muu							
Otetaan kuusia ja koivuja.																					
Kuvio	Hakkuutapa	Korjuu- aika	Ehdotettu hakkuu- vuosi	Pinta- ala, ha	Hakkuumäärä yhteensä ja puutavaralajeittain											Lisäksi energiapuuta, m <sup>3</sup>				Tulot ja menot, €	
					yhteensä tukkia, m <sup>3</sup>								kuitua, m <sup>3</sup>			hak- kuu tähde	kanto	karsit- tu ranka	koko- puu	kanto- raha- tulo	hakkuun aih. mh- työt
m <sup>3</sup>	m <sup>3</sup> /ha	mänty	kuusi	koivu	muu	mänty	kuusi	koivu	muu	mänty	kuusi	koivu	muu	tähde		ranka	puu	tulo	työt		
<b>MAASTOKESKUS 927-416-3-266</b>																					
48	Avohakkuu Lisätiedot	Aina	2025	0,6	83	140		47				36						3289	867		
		Männyn kylvä, Taimikon varhaisperkaus, Uudistusalan raivaus, Äestys																			
51	Harvennus	Kesä	2032	0,5	33	65	2		0		24		7					541	0		
<b>MÄKELÄ 927-405-4-138</b>																					
482	Avohakkuu Lisätiedot	Aina	2026	0,8	251	300	117	65			44	24						11260	1671		
		Laikkumätästys, Mekaaninen heinäntorjunta, Rauduskoivun istutus, Tammen istutus, Uudistusalan raivaus																			
755	Harvennus Lisätiedot	Talvi	2026	1,1	100	90		7	9			20	64					1877	388		
		Ennakkoraivaus Metsälehmäksiä																			
758	Harvennus Lisätiedot	Talvi ja kuiva kesä	2031	2,4	239	100	22	44	49		17	38	69					6804	835		
		Ennakkoraivaus																			
761	Ensiharvennus	Kesä	2029	3,1	154	50			16				138					2226	0		



Kuvio	Hakkuutapa	Korjuu-aika	Ehdotettu hakkuu-vuosi	Pinta-ala, ha	Hakkuumäärä yhteensä ja puutavaralajeittain									Lisäksi energiapuuta, m <sup>3</sup>				Tulot ja menot, €				
					yhteensä				tukkia, m <sup>3</sup>					kuitua, m <sup>3</sup>			hakkuu-tähde	kanto	karsitu-ranka	koko-puu	kanto-raha-tulo	hakkuun-aih. mh-työt
					m <sup>3</sup>	m <sup>3</sup> /ha	mänty	kuusi	koivu	muu	mänty	kuusi	koivu	muu	mänty	kuusi						
<b>MOKSINRANTA 927-417-4-12</b>																						
730	Harvennus Lisätiedot	Kesä	2029	1,7	84	50		2	12			40	31					1586	590			
			Ennakkoraivaus Pähkinäpensas																			
731	Harvennus Lisätiedot	Kesä	2026	0,9	92	100		24	4	1		16	16	32				2221	324			
			Ennakkoraivaus Lahopuuta: Laho maapuu																			
732	Ensiharvennus Lisätiedot	Kesä	2026	0,6	23	40			1			2	20					313	200			
			Ennakkoraivaus																			
732.1	Harvennus Lisätiedot	Kesä	2029	0,4	18	45		0	3			7	7					335	138			
			Ennakkoraivaus																			

Kuvio	Hakkuutapa	Korjuu-aika	Ehdotettu hakkuu-vuosi	Pinta-ala, ha	Hakkuumäärä yhteensä ja puutavaralajeittain									Lisäksi energiapuuta, m <sup>3</sup>				Tulot ja menot, €				
					yhteensä				tukkia, m <sup>3</sup>					kuitua, m <sup>3</sup>			hakkuu-tähde	kanto	karsitu-ranka	koko-puu	kanto-raha-tulo	hakkuun-aih. mh-työt
					m <sup>3</sup>	m <sup>3</sup> /ha	mänty	kuusi	koivu	muu	mänty	kuusi	koivu	muu	mänty	kuusi						
<b>MYRSKYLÄ 927-427-1-409</b>																						
591	Avohakkuu Lisätiedot	Kesä	2025	1,3	375	290	8	334			2	30						19442	2577			
			Laikkumätästys, Mekaaninen heinäntorjunta, Rauduskoivun istutus, Taimikonharvennus, Tammen istutus, Uudistusalan raivaus																			

Kuvio	Hakkuutapa	Korjuu-aika	Ehdotettu hakkuu-vuosi	Pinta-ala, ha	Hakkuumäärä yhteensä ja puutavaralajeittain									Lisäksi energiapuuta, m <sup>3</sup>				Tulot ja menot, €				
					yhteensä				tukkia, m <sup>3</sup>					kuitua, m <sup>3</sup>			hakkuu-tähde	kanto	karsitu-ranka	koko-puu	kanto-raha-tulo	hakkuun-aih. mh-työt
					m <sup>3</sup>	m <sup>3</sup> /ha	mänty	kuusi	koivu	muu	mänty	kuusi	koivu	muu	mänty	kuusi						
<b>MYRSKYMÄKI 927-432-6-56</b>																						
742	Ensiharvennus	Kesä	2034	2,6	106	40							103	3				1376	1191			













Kuvio	Hakkuutapa	Korjuu- aika	Ehdotettu hakkuu- vuosi	Pinta- ala, ha	Hakkuumäärä yhteensä ja puutavaralajeittain										Lisäksi energiapuuta, m <sup>3</sup>				Tulot ja menot, €					
					yhteensä					tukkia, m <sup>3</sup>					kuitua, m <sup>3</sup>				hak- kuu	kanto	karsit- tu	koko- puu	kanto- raha- tulo	hakkuun aih. mh- työt
					m <sup>3</sup>	m <sup>3</sup> /ha	mänty	kuusi	koivu	muu	mänty	kuusi	koivu	muu	mänty	kuusi	koivu	muu						
<b>PÄSSI 927-451-3-105</b>																								
557	Harvennus	Kesä	2024	1,0	80	80			14					66					1449	0				
<b>PETÄJIKKÖ 927-416-3-254</b>																								
2	Ensiharvennus Lisätiedot	Aina Ennakkoraivaus	2030	1,6	81	50	2					76		4					1191	569				
<b>PEURANRINNE 927-448-2-192</b>																								
733	Ensiharvennus Lisätiedot	Kesä Ennakkoraivaus	2030	0,8	36	45	1	3	0			9	10	13					621	278				
<b>PUTKINOTKO II 927-406-4-138</b>																								
284	Erikoishakkuu Lisätiedot		2022	0,1	0	0													0	0				
<b>Maankäyttömuodon muutos</b>																								

Kuvio	Hakkuutapa	Korjuu-aika	Ehdotettu hakkuu-vuosi	Pinta-ala, ha	Hakkuumäärä yhteensä ja puutavaralajeittain									Lisäksi energiapuuta, m <sup>3</sup>				Tulot ja menot, €					
					yhteensä				tukkia, m <sup>3</sup>					kuitua, m <sup>3</sup>				hakkuu-tähde	kanto	karsitu-ranka	kokopuu	kantoraha-tulo	hakkuunaih. mh-työt
					m <sup>3</sup>	m <sup>3</sup> /ha	mänty	kuusi	koivu	muu	mänty	kuusi	koivu	muu	mänty	kuusi	koivu						
<b>Ridalinmetsä 927-436-1-338</b>																							
830	Poimintahakkuu Lisätiedot	Kesä	2025	0,5	58	120	2	11	13		3	7	14	7				1557	0				
					Lahopuuta: Laho maapuu																		
839	Ensiharvennus Lisätiedot	Kesä	2026	3,1	156	50			9			4	143					2156	1091				
					Ennakkoraivaus																		
845	Ensiharvennus Lisätiedot	Kesä	2026	1,2	71	60			5			0	65	1				999	416				
					Ennakkoraivaus																		
846.1	Ensiharvennus Lisätiedot	Kesä	2034	10,6	529	50		20	15			41	453					7763	3702				
					Ennakkoraivaus																		
847	Poimintahakkuu Lisätiedot Huomautukset	Kesä	2028	4,7	376	80		248	5	4		87	13	19				14138	0				
					Merkitystä lähimaisemassa Otetaan lähinnä kuusia																		
849.1	Ensiharvennus Lisätiedot	Kesä	2034	3,1	157	50			4				153					2093	1096				
					Ennakkoraivaus																		

Kuvio	Hakkuutapa	Korjuu-aika	Ehdotettu hakkuu-vuosi	Pinta-ala, ha	Hakkuumäärä yhteensä ja puutavaralajeittain									Lisäksi energiapuuta, m <sup>3</sup>				Tulot ja menot, €					
					yhteensä				tukkia, m <sup>3</sup>					kuitua, m <sup>3</sup>				hakkuu-tähde	kanto	karsitu-ranka	kokopuu	kantoraha-tulo	hakkuunaih. mh-työt
					m <sup>3</sup>	m <sup>3</sup> /ha	mänty	kuusi	koivu	muu	mänty	kuusi	koivu	muu	mänty	kuusi	koivu						
<b>RIITAPERÄ 927-406-4-133</b>																							
1	Avohakkuu Lisätiedot	Talvi ja kuiva kesä	2025	0,3	118	400		65	25			11	19					5073	590				
					Laikkumätästys, Mekaaninen heinäntorjunta, Rauduskoivun istutus, Taimikonharvennus, Tammen istutus, Uudistusalan raivaus Lahopuuta: Laho maapuu																		







Kuvio	Hakkuutapa	Korjuu-aika	Ehdotettu hakkuu-vuosi	Pinta-ala, ha	Hakkuumäärä yhteensä ja puutavaralajeittain										Lisäksi energiapuuta, m <sup>3</sup>				Tulot ja menot, €										
					yhteensä					tukkia, m <sup>3</sup>					kuitua, m <sup>3</sup>				hakkuu-tähde	kanto	karsitu-ranka	kokopuu	kantoraha-tulo	hakkuunaih. mh-työt					
					m <sup>3</sup>	m <sup>3</sup> /ha	mänty	kuusi	koivu	muu	mänty	kuusi	koivu	muu	mänty	kuusi	koivu	muu											
<b>T1 K211 927-416-3-251</b>																													
1	Ensiharvennus Lisätiedot	Aina Ennakkoraivaus	2030	0,9	46	50	1						43		2						671	319							
<b>TAKAMAA 927-404-2-0</b>																													
538	Avohakkuu Lisätiedot	Talvi ja kuiva kesä Laikkumätästys, Rauduskoivun istutus, Taimikonharvennus, Uudistusalan raivaus	2025	0,5	146	310		121							26						7131	822							
<b>TAMMIVEHMAA 927-401-2-779</b>																													
161	Harvennus	Talvi	2024	0,5	47	100	6	2	3				10	2	24						1004	0							
<b>TAMMIVEHMAA 927-401-2-779</b>																													
Kuvio	Hakkuutapa	Korjuu-aika	Ehdotettu hakkuu-vuosi	Pinta-ala, ha	Hakkuumäärä yhteensä ja puutavaralajeittain										Lisäksi energiapuuta, m <sup>3</sup>				Tulot ja menot, €										
					yhteensä					tukkia, m <sup>3</sup>					kuitua, m <sup>3</sup>				hakkuu-tähde	kanto	karsitu-ranka	kokopuu	kantoraha-tulo	hakkuunaih. mh-työt					
					m <sup>3</sup>	m <sup>3</sup> /ha	mänty	kuusi	koivu	muu	mänty	kuusi	koivu	muu	mänty	kuusi	koivu	muu											



















Kuvio	Hakkuutapa	Korjuu- aika	Ehdotettu hakkuu- vuosi	Pinta- ala, ha	Hakkuumäärä yhteensä ja puutavaralajeittain										Lisäksi energiapuuta, m <sup>3</sup>				Tulot ja menot, €	
					yhteensä		tukkia, m <sup>3</sup>				kuitua, m <sup>3</sup>				hak- kuu tähde	kanto	karsit- tu ranka	koko- puu	kanto- raha- tulo	hakkuun aih. mh- työt
					m <sup>3</sup>	m <sup>3</sup> /ha	mänty	kuusi	koivu	muu	mänty	kuusi	koivu	muu						
215	Harvennus	Kesä	2027	0,8	58	70								58					813	0
<b>Yhteensä</b>					39 557	98	4 172	11 625	2 468	156	4 089	6 624	9 447	976					121965	137251



## Yhteenveto metsänhoitotöistä

### Kiireelliset metsänhoityöt

Työlaji	Pinta-ala, ha	Kustannusarvio, €	Kuviot, joilla on metsänhoitotyöehdotus
Hakkuutähteiden korjuu	2,0	0	159
Nuoren metsän kunnostus	3,2	1936	27, 28, 29
Kuusen istutus	0,5	333	791
Laikkumätästys	0,8	336	789, 791
Rauduskoivun istutus	0,4	247	789
Taimikonharvennus	6,2	2803	22, 56, 327, 448, 654.1, 658.1, 763
Pienpuuston hoito	1,6	952	284, 561
Ennakkoraivaus	35,2	12327	8, 10, 13, 15, 17, 21, 22, 23, 30, 34, 36, 167, 180, 181, 183, 332, 401, 471.2, 489.2, 776, 892, 895, 908.1, 917
Taimikon varhaisperkaus	4,0	1411	22, 31, 330, 753
Uudistusalan raivaus	1,8	361	277, 415, 427
<b>Yhteensä:</b>	<b>55,7</b>	<b>20706</b>	

## Metsänhoitotyöt vuosina 2025-2029

Työlaji	Pinta-ala, ha	Kustannusarvio, €	Kuviot, joilla on metsänhoitotyöehdotus
Hakkuutähteiden korjuu	0,3	0	461
Nuoren metsän kunnostus	5,2	3126	77, 695.1, 701
Männyn istutus	5,7	3918	5, 21, 408, 415, 455, 601.1
Kuusen istutus	8,6	5952	21, 23, 159, 367, 408, 415, 810, 893, 897
Äestys	0,6	149	48
Männyn kylvö	0,6	122	48
Laikkumätästys	24,6	9849	1, 2, 5, 8.1, 21, 23, 82, 159, 277, 367, 408, 415, 427, 437, 455, 461, 463, 482, 492, 538, 591, 600, 601.1, 808, 810, 812, 885, 893, 897
Rauduskoivun istutus	9,7	6693	1, 2, 8.1, 82, 277, 427, 437, 461, 463, 482, 492, 538, 591, 600, 808, 812, 885
Mekaaninen heinäntorjunta	5,7	1420	1, 277, 427, 461, 463, 482, 591, 789, 791
Tammen istutus	0,6	442	1, 463, 482, 591
Taimikonharvennus	25,4	11434	8.2, 9, 10, 11, 12, 13, 16, 19, 24, 26, 255, 325, 325.1, 326.1, 603.1, 636, 637, 654, 657.1, 658, 670, 742, 747
Pienpuuston hoito	29,8	17869	33, 36.1, 126, 245, 247, 248, 250, 254, 544, 575, 592, 593, 594, 595, 773, 814, 848
Ennakkoraivaus	75,2	26307	1, 2, 5, 7, 11, 14, 16, 19, 20, 21, 25, 34, 41, 45, 46, 48, 50, 52, 70, 71, 76, 81, 83, 84, 126.1, 163, 182, 186, 206, 207, 209, 210, 211, 213, 214, 263, 394, 410, 417, 419, 434, 456, 471.3, 489.1, 496, 584, 598, 601.1, 609, 652, 672, 693, 720, 730, 731, 732, 732.1, 733, 755, 772, 779, 780, 787, 800, 801, 839, 845, 906.1
Taimikon varhaisperkaus	26,8	9392	49, 54, 159, 176, 415, 741, 791, 806, 853, 893, 908, 911
Uudistusalan raivaus	22,1	4423	1, 2, 5, 8.1, 18, 19, 21, 23, 48, 367, 408, 437, 455, 463, 482, 492, 538, 591, 600, 601.1, 797, 808, 810, 812, 885, 897
<b>Yhteensä:</b>	<b>240,9</b>	<b>101096</b>	

## Metsänhoitotyöt vuosina 2030-2034

Työlaji	Pinta-ala, ha	Kustannusarvio, €	Kuviot, joilla on metsänhoitotyöehdotus
Taimikon tarkastus	3,5	0	671
Männyn istutus	1,6	1120	18, 19, 896
Kuusen istutus	2,1	1433	18, 19, 399, 797, 896
Äestys	1,7	432	353, 354, 496
Männyn luontainen uudistaminen	1,5	0	353, 354
Männyn kylvö	0,3	55	496
Laikkumätästys	10,5	4185	9, 18, 19, 279, 386, 390, 399, 407, 431, 797, 896
Rauduskoivun istutus	6,8	4666	9, 279, 386, 390, 407, 431
Mekaaninen heinäntorjunta	1,8	449	808, 810, 812
Taimikonharvennus	24,6	11048	1, 2, 8.1, 22, 31, 82, 277, 427, 429, 461, 463, 482, 492, 505, 538, 591, 741, 753, 778.1, 789, 908, 911
Pienpuuston hoito	1,1	684	95
Ennakkoraivaus	64,0	22389	9, 12, 17, 55, 86, 154, 155, 175, 208, 265, 267, 282, 428, 441, 458, 493, 498, 636.1, 661, 662, 695, 699, 701.1, 719, 721, 748, 758, 783, 809, 846.1, 849.1, 905, 925
Taimikon varhaisperkaus	14,3	5008	5, 18, 19, 21, 23, 48, 367, 408, 455, 601.1, 797, 810, 897
Uudistusalan raivaus	9,2	1844	9, 279, 353, 354, 386, 390, 399, 407, 431, 496, 896
<b>Yhteensä:</b>	<b>142,8</b>	<b>53313</b>	

## Metsänhoitotyöt 2035 alkaen

Työlaji	Pinta-ala ha	Kustannusarvio, €	Kuviot, joilla on metsänhoitotyöehdotus
Laikkumätästys	1,2	471	744
Rauduskoivun istutus	1,2	812	744
Mekaaninen heinäntorjunta	1,6	403	279, 407
Taimikonharvennus	34,1	15341	5, 9, 18, 19, 21, 23, 26, 48, 159, 176, 279, 353, 354, 367, 386, 390, 399, 407, 408, 415, 431, 437, 455, 496, 600, 601.1, 744, 791, 797, 808, 810, 812, 885, 893, 896, 897
Taimikon varhaisperkaus	2,5	859	353, 354, 399, 496, 896
Uudistusalan raivaus	1,2	235	744
<b>Yhteensä:</b>	<b>41,7</b>	<b>18121</b>	

## Metsänhoitotyöt kuvioittain

Kuvio	Työlaji	Ehdotettu hoitotyövuosi	Pinta-ala, ha	Määrä kpl/g	Kustannus-arvio, €	Lisätiedot
<b>ALHONMÄKI 927-436-1-187</b>						
779	Ennakkoraivaus	2028	4,5		- 1 591	Harvennus 2029,
780	Ennakkoraivaus	2028	1,1		- 393	Harvennus 2029,
783	Ennakkoraivaus	2033	4,1		- 1 432	Harvennus 2034,
787	Ennakkoraivaus	2028	0,5		- 159	Ensiharvennus 2029,
789	Laikkumätästys	2024	0,4		143	
	Mekaaninen heinäntorjunta	2025	0,4		90	
	Rauduskoivun istutus	2024	0,4		247	
	Taimikonharvennus	2030	0,4		161	
<b>ALHONPERÄ 927-446-2-42</b>						
791	Kuusen istutus	2024	0,5		333	
	Laikkumätästys	2024	0,5		193	
	Mekaaninen heinäntorjunta	2025	0,5		121	
	Taimikon varhaisperkaus	2028	0,5		169	
	Taimikonharvennus	2036	0,5		217	
793					-	Harvennus 2024,
<b>ARMAALA 927-416-3-85</b>						
386	Laikkumätästys	2034	1,8		- 718	Avohakkuu 2033,
	Rauduskoivun istutus	2034	1,8		1 239	
	Taimikonharvennus	2040	1,8		808	
	Uudistusalan raivaus	2033	1,8		359	
390	Laikkumätästys	2033	2,1		- 836	Avohakkuu 2032,
	Rauduskoivun istutus	2033	2,1		1 443	

Kuvio	Työlaji	Ehdotettu hoitotyövuosi	Pinta-ala, ha	Määrä kpl/g	Kustannus- arvio, €	Lisätiedot
390	Taimikonharvennus Uudistusalan raivaus	2039	2,1		941	
		2032	2,1		418	
<b>ENÄMÄKI 927-420-1-51</b>						
353	Männyn luontainen uudistaminen Taimikon varhaisperkaus Taimikonharvennus Uudistusalan raivaus Äestys	2033	0,7		-	Siemenpuuhakkuu 2032,
		2041	0,7		243	
		2051	0,7		312	
		2032	0,7		139	
		2033	0,7		174	
		2033	0,8		-	
354	Männyn luontainen uudistaminen Taimikon varhaisperkaus Taimikonharvennus Uudistusalan raivaus Äestys	2033	0,8		-	Siemenpuuhakkuu 2032,
		2041	0,8		269	
		2051	0,8		345	
		2032	0,8		153	
		2033	0,8		192	
Kuvio	Työlaji	Ehdotettu hoitotyövuosi	Pinta-ala, ha	Määrä kpl/g	Kustannus- arvio, €	Lisätiedot
<b>HERRAKUNNAN KANSAKOULU 927-413-1-47</b>						
741	Taimikon varhaisperkaus Taimikonharvennus	2025	1,5		530	Pihlajaa, vattupuskaa, pajua
		2031	1,5		681	
Kuvio	Työlaji	Ehdotettu hoitotyövuosi	Pinta-ala, ha	Määrä kpl/g	Kustannus- arvio, €	Lisätiedot
<b>HIEKKA-AHO II 927-416-3-268</b>						
41	Ennakkoraivaus	2029	0,7		- 233	Ensiharvennus 2030,
Kuvio	Työlaji	Ehdotettu hoitotyövuosi	Pinta-ala, ha	Määrä kpl/g	Kustannus- arvio, €	Lisätiedot
<b>HIEKKA-AHO III 927-416-3-269</b>						
54	Taimikon varhaisperkaus	2025	2,3		797	

Kuvio	Työlaji	Ehdotettu hoitotyövuosi	Pinta-ala, ha	Määrä kpl/g	Kustannus- arvio, €	Lisätiedot
<b>HIEKKAMAA 927-440-5-43</b>						
489.2	Ennakkoraivaus	2024	0,4		- 123	Ensiharvennus 2025,
492	Laikkumätästys	2026	0,3		- 127	Avohakkuu 2025,
	Rauduskoivun istutus	2026	0,3		219	
	Taimikonharvennus	2033	0,3		143	
	Uudistusalan raivaus	2025	0,3		63	
493	Ennakkoraivaus	2033	0,5		- 164	Harvennus 2034,
496	Ennakkoraivaus	2029	0,3		- 94	Avohakkuu 2030, Jätetään kuusentaimiryhmiä
	Männyn kylvä	2031	0,3		55	
	Taimikon varhaisperkaus	2037	0,3		94	
	Taimikonharvennus	2045	0,3		120	
	Uudistusalan raivaus	2030	0,3		54	
	Äestys	2031	0,3		67	
498	Ennakkoraivaus	2033	0,4		- 141	Ensiharvennus 2034,
<b>HIIDENKULMA 927-401-18-25</b>						
95	Pienpuuston hoito	2033	1,1		684	Siistitään alikasvospuustoa, avataan näkymää
<b>HÖYTIÖNKALLIO 927-406-4-220</b>						
263	Ennakkoraivaus	2029	1,0		- 338	Harvennus 2030,
265	Ennakkoraivaus	2033	0,6		- 206	Harvennus 2034,
267	Ennakkoraivaus	2033	0,3		- 111	Harvennus 2034,
277	Laikkumätästys	2025	0,6		- 241	Avohakkuu 2024,
	Mekaaninen heinäntorjunta	2026	0,6		150	

Kuvio	Työlaji	Ehdotettu hoitotyövuosi	Pinta-ala, ha	Määrä kpl/g	Kustannus-arvio, €	Lisätiedot
277	Rauduskoivun istutus	2025	0,6		415	
	Taimikonharvennus	2031	0,6		271	
	Uudistusalan raivaus	2024	0,6		120	
279	Laikkumätästys	2034	0,8		- 315	Avohakkuu 2033,
	Mekaaninen heinäntorjunta	2035	0,8		197	
	Rauduskoivun istutus	2034	0,8		543	
	Taimikonharvennus	2041	0,8		354	
	Uudistusalan raivaus	2033	0,8		157	
282	Ennakkoraivaus	2033	0,5		- 166	Harvennus 2034, Osalla kuviosta raivuutarve
284	Pienpuuston hoito	2024	0,6		351	Raivataan kuvion eteläosaa siistimmäksi.

Kuvio	Työlaji	Ehdotettu hoitotyövuosi	Pinta-ala, ha	Määrä kpl/g	Kustannus-arvio, €	Lisätiedot
<b>Joukonpelto 927-411-3-49</b>						
76	Ennakkoraivaus	2026	0,5		- 181	Harvennus 2027,
81	Ennakkoraivaus	2026	0,8		- 263	Poimintahakkuu 2027, Raivataan alikasvopihlajaa
82	Laikkumätästys	2028	0,8		- 302	Avohakkuu 2027,
	Rauduskoivun istutus	2028	0,8		521	
	Taimikonharvennus	2034	0,8		340	
83	Ennakkoraivaus	2026	0,3		- 88	Harvennus 2027,

Kuvio	Työlaji	Ehdotettu hoitotyövuosi	Pinta-ala, ha	Määrä kpl/g	Kustannus-arvio, €	Lisätiedot
<b>JUKKALA I 927-446-2-203</b>						
797	Kuusen istutus	2030	0,2		- 110	Avohakkuu 2029,
	Laikkumätästys	2030	0,2		64	
	Taimikon varhaisperkaus	2034	0,2		56	
	Taimikonharvennus	2042	0,2		72	
	Uudistusalan raivaus	2029	0,2		32	
800					-	Harvennus 2025,



Kuvio	Työlaji	Ehdotettu hoitotyövuosi	Pinta-ala, ha	Määrä kpl/g	Kustannus-arvio, €	Lisätiedot
800	Ennakkoraivaus	2025	0,3		107	
<b>JUKKALA III 927-446-2-188</b>						
801	Ennakkoraivaus	2025	0,5		- 173	Harvennus 2026,
<b>JUKKALA IV 927-436-1-195</b>						
806	Taimikon varhaisperkaus	2025	0,8		268	Vattupuskaa ja lehtipuuvesakkoa
<b>KAAVA-ALUE 927-3-9903-1</b>						
458	Ennakkoraivaus	2030	0,8		- 294	Harvennus 2031,
463	Laikkumätästys	2026	0,7		- 264	Avohakkuu 2025,
	Mekaaninen heinätorjunta	2027	0,7		165	Istutetaan koivujen sekaan myös tammea
	Rauduskoivun istutus	2026	0,5		364	
	Taimikonharvennus	2032	0,7		297	
	Tammen istutus	2026	0,1		95	
	Uudistusalan raivaus	2025	0,7		132	
471.2	Ennakkoraivaus	2024	0,9		- 308	Harvennus 2025,
<b>Karhurinne 927-406-1-337</b>						
772	Ennakkoraivaus	2029	0,2		- 84	Ensiharvennus 2030,
<b>KAUHUNKALLIO 927-406-1-222</b>						

Kuvio	Työlaji	Ehdotettu hoitotyövuosi	Pinta-ala, ha	Määrä kpl/g	Kustannus-arvio, €	Lisätiedot
905	Ennakkoraivaus	2032	3,0		- 1 062	Ensiharvennus 2033,
906.1	Ennakkoraivaus	2029	1,0		- 350	Energiapuuharvennus 2030,
908	Taimikon varhaisperkaus Taimikonharvennus	2026 2032	3,1 3,1		1 088 1 399	
908.1	Ennakkoraivaus	2024	0,4		- 126	Poimintahakkuu 2025,
911	Taimikon varhaisperkaus Taimikonharvennus	2026 2032	6,7 6,7		2 362 3 037	
917	Ennakkoraivaus	2024	3,0		- 1 046	Harvennus 2025,
925	Ennakkoraivaus	2033	1,3		- 460	Ensiharvennus 2034,

Kuvio	Työlaji	Ehdotettu hoitotyövuosi	Pinta-ala, ha	Määrä kpl/g	Kustannus-arvio, €	Lisätiedot
<b>KORPELA 927-440-5-53</b>						
428	Ennakkoraivaus	2031	3,2		- 1 107	Harvennus 2032,
429	Taimikonharvennus	2033	0,8		- 372	Pienaukkohakkuu 2032, Harvennetaan luontaisia taimiryhmiä
431	Laikkumätästys Rauduskoivun istutus Taimikonharvennus Uudistusalan raivaus	2033 2033 2039 2032	0,8 0,8 0,8 0,8		- 327 564 368 163	Avohakkuu 2032,
434	Ennakkoraivaus	2025	0,6		- 218	Ensiharvennus 2026,
437	Laikkumätästys Rauduskoivun istutus Taimikonharvennus Uudistusalan raivaus	2029 2029 2035 2028	0,4 0,4 0,4 0,4		- 155 267 174 77	Avohakkuu 2028,

Kuvio	Työlaji	Ehdotettu hoitotyövuosi	Pinta-ala, ha	Määrä kpl/g	Kustannus- arvio, €	Lisätiedot
<b>KOTKANRINNE 927-416-3-267</b>						
56	Taimikonharvennus	2024	0,6		267	
<b>KUKKOINHARJU 927-440-4-97</b>						
399	Kuusen istutus	2031	0,3		- 203	Avohakkuu 2030,
	Laikkumätästys	2031	0,3		118	
	Taimikon varhaisperkaus	2035	0,3		103	
	Taimikonharvennus	2043	0,3		132	
	Uudistusalan raivaus	2030	0,3		59	
401	Ennakkoraivaus	2024	0,6		- 220	Ensiharvennus 2025,
403					-	Harvennus 2025,
407	Laikkumätästys	2034	0,8		- 329	Avohakkuu 2033,
	Mekaaninen heinäntorjunta	2035	0,8		206	
	Rauduskoivun istutus	2034	0,8		568	
	Taimikonharvennus	2041	0,8		370	
	Uudistusalan raivaus	2033	0,8		165	
408	Kuusen istutus	2029	0,3		- 227	Avohakkuu 2028,
	Laikkumätästys	2029	0,7		263	
	Männyn istutus	2029	0,3		227	
	Taimikon varhaisperkaus	2033	0,7		230	
	Taimikonharvennus	2041	0,7		296	
	Uudistusalan raivaus	2028	0,7		131	
410	Ennakkoraivaus	2029	0,3		- 117	Ensiharvennus 2030,
415	Kuusen istutus	2025	0,2		- 128	Avohakkuu 2024,
	Laikkumätästys	2025	0,4		148	
	Männyn istutus	2025	0,2		128	
	Taimikon varhaisperkaus	2029	0,4		129	
	Taimikonharvennus	2037	0,4		166	
	Uudistusalan raivaus	2024	0,4		74	
417	Ennakkoraivaus	2028	0,5		161	
419					-	Ensiharvennus 2029,

Kuvio	Työlaji	Ehdotettu hoitotyövuosi	Pinta-ala, ha	Määrä kpl/g	Kustannus-arvio, €	Lisätiedot
419	Ennakkoraivaus	2028	0,3		117	
427	Laikkumätästys	2025	0,8		334	Avohakkuu 2024,
	Mekaaninen heinätorjunta	2026	0,8		209	
	Rauduskoivun istutus	2025	0,8		576	
	Taimikonharvennus	2033	0,8		376	
	Uudistusalan raivaus	2024	0,8		167	
<b>Kukkoinpuisto 927-447-1-130</b>						
441	Ennakkoraivaus	2031	1,3		- 470	Harvennus 2032,
448	Taimikonharvennus	2024	0,7		315	
<b>KUKONHARJU 927-405-1-241</b>						
455	Laikkumätästys	2027	0,9		- 374	Avohakkuu 2026,
	Männyn istutus	2027	0,9		645	
	Taimikon varhaisperkaus	2031	0,9		327	
	Taimikonharvennus	2040	0,9		421	
	Uudistusalan raivaus	2026	0,9		187	
456	Ennakkoraivaus	2025	0,8		- 267	Harvennus 2026,
461	Hakkuutähteiden korjuu	2026	0,3		-	Avohakkuu 2026,
	Laikkumätästys	2027	0,3		127	
	Mekaaninen heinätorjunta	2028	0,3		79	
	Rauduskoivun istutus	2027	0,3		219	
	Taimikonharvennus	2033	0,3		143	
<b>KUUSELA 927-436-1-160</b>						
773	Pienpuuston hoito	2025	0,4		264	Raivataan alikasvosta pois maiseman edestä
776					-	Harvennus 2025,

Kuvio	Työlaji	Ehdotettu hoitotyövuosi	Pinta-ala, ha	Määrä kpl/g	Kustannus-arvio, €	Lisätiedot
776	Ennakkoraivaus	2024	2,4		840	Jätetään alikasvostiheiköitä
<b>KUUSIKUMPU 927-454-1-173</b>						
206	Ennakkoraivaus	2025	0,4		- 140	Harvennus 2026,
207	Ennakkoraivaus	2025	1,1		- 380	Harvennus 2026,
208	Ennakkoraivaus	2033	4,7		- 1 638	Ensiharvennus 2034,
209	Ennakkoraivaus	2025	1,1		- 381	Harvennus 2026,
<b>KUUSIRINTA 927-434-9-340</b>						
598	Ennakkoraivaus	2027	2,3		- 822	Harvennus 2028,
<b>KUUSIVAARA 927-416-3-253</b>						
394	Ennakkoraivaus	2025	0,9		- 326	Ensiharvennus 2026,
<b>L Aidunmaa 927-406-5-135</b>						
325.1	Taimikonharvennus	2028	0,6		252	
327	Taimikonharvennus	2024	1,6		726	
330	Taimikon varhaisperkaus	2024	0,6		217	
332					-	Harvennus 2025,

Kuvio	Työlaji	Ehdotettu hoitotyövuosi	Pinta-ala, ha	Määrä kpl/g	Kustannus-arvio, €	Lisätiedot
332	Ennakkoraivaus	2024	0,4		135	harvennetaan alikasvoskuusien ryhmiä
<b>LAPSENMÄKI 927-431-1-81</b>						
505	Taimikonharvennus	2030	0,6		292	
<b>LEHMÄLÄHTEENMÄKI 927-406-5-183</b>						
325	Taimikonharvennus	2028	1,0		463	
326.1	Taimikonharvennus	2028	0,8		349	
<b>Lentokenttäalue 927-401-2-885</b>						
245	Pienpuuston hoito	2026	2,3		1 409	Avataan maisemaa, jätetään männyntaimia
247	Pienpuuston hoito	2026	3,1		1 889	Avataan maisemaa
248	Pienpuuston hoito	2026	5,4		3 232	Avataan maisemaa, jätetään männyn ja lehtipuiden taimia
250	Pienpuuston hoito	2027	6,0		3 629	Avataan maisemaa, jätetään männyntaimia
254	Pienpuuston hoito	2027	1,5		920	Avataan maisemaa, harvennetaan männyntaimiryhmiä.
255	Taimikonharvennus	2027	0,5		221	Harvennetaan männyntaimiryhmiä.
<b>Linnanniitty 927-406-1-392</b>						
5					-	Harvennus 2029,

Kuvio	Työlaji	Ehdotettu hoitotyövuosi	Pinta-ala, ha	Määrä kpl/g	Kustannusarvio, €	Lisätiedot
5	Ennakkoraivaus	2028	1,6		545	
8	Ennakkoraivaus	2024	1,4		- 498	Harvennus 2025,
10	Ennakkoraivaus	2024	0,8		- 284	Energiapuuharvennus 2025,
11	Ennakkoraivaus	2025	1,6		- 560	Ensiharvennus 2026,
14	Ennakkoraivaus	2025	0,9		- 331	Harvennus 2026,
16	Ennakkoraivaus	2025	0,7		- 234	Harvennus 2026,
18	Kuusen istutus	2030	0,9		- 637	Avohakkuu 2029,
	Laikkumätästys	2030	1,8		738	
	Männyn istutus	2030	0,9		637	
	Taimikon varhaisperkaus	2034	1,8		646	
	Taimikonharvennus	2043	1,8		831	
	Uudistusalan raivaus	2029	1,8		369	
19	Kuusen istutus	2030	0,5		- 334	Avohakkuu 2029,
	Laikkumätästys	2030	1,0		387	
	Männyn istutus	2030	0,5		334	
	Taimikon varhaisperkaus	2034	1,0		339	
	Taimikonharvennus	2043	1,0		436	
	Uudistusalan raivaus	2029	1,0		194	
22	Taimikon varhaisperkaus	2024	0,7		233	runsaasti lehtipuuvesakkoa
	Taimikonharvennus	2032	0,7		300	
23	Kuusen istutus	2027	0,3		- 225	Avohakkuu 2026,
	Laikkumätästys	2027	0,3		131	
	Taimikon varhaisperkaus	2031	0,3		114	
	Taimikonharvennus	2039	0,3		147	
	Uudistusalan raivaus	2026	0,3		65	
24	Taimikonharvennus	2028	1,5		694	
25	Ennakkoraivaus	2028	0,9		- 306	Harvennus 2029,

Kuvio	Työlaji	Ehdotettu hoitotyövuosi	Pinta-ala, ha	Määrä kpl/g	Kustannus-arvio, €	Lisätiedot
27	Nuoren metsän kunnostus	2024	1,0		602	
28	Nuoren metsän kunnostus	2024	0,8		495	
29	Nuoren metsän kunnostus	2024	1,4		840	
30	Ennakkoraivaus	2024	1,1		- 400	Harvennus 2025, Jätetään kuusiryhmiä
31	Taimikon varhaisperkaus Taimikonharvennus	2024 2031	0,9 0,9		304 391	
34	Ennakkoraivaus	2024	1,0		- 343	Energiapuuharvennus 2025,
36	Ennakkoraivaus	2024	2,9		- 1 019	Energiapuuharvennus 2025,

Kuvio	Työlaji	Ehdotettu hoitotyövuosi	Pinta-ala, ha	Määrä kpl/g	Kustannus-arvio, €	Lisätiedot
<b>MAASTOKESKUS 927-416-3-266</b>						
48	Männyn kylvö	2026	0,6		- 122	Avohakkuu 2025,
	Taimikon varhaisperkaus	2032	0,6		209	
	Taimikonharvennus	2039	0,6		268	
	Uudistusalan raivaus	2025	0,6		119	
	Äestys	2026	0,6		149	
49	Taimikon varhaisperkaus	2025	1,4		505	haapavesakkoa

Kuvio	Työlaji	Ehdotettu hoitotyövuosi	Pinta-ala, ha	Määrä kpl/g	Kustannus-arvio, €	Lisätiedot
<b>MÄKELÄ 927-405-4-138</b>						
482	Laikkumätästys	2027	0,8		- 335	Avohakkuu 2026,
	Mekaaninen heinäntorjunta	2028	0,8		209	
	Rauduskoivun istutus	2027	0,7		462	istutetaan myös tammaa
	Taimikonharvennus	2034	0,8		377	
	Tammen istutus	2027	0,2		120	
	Uudistusalan raivaus	2026	0,8		167	



Kuvio	Työlaji	Ehdotettu hoitotyövuosi	Pinta-ala, ha	Määrä kpl/g	Kustannus- arvio, €	Lisätiedot
544	Pienpuuston hoito	2025	0,2		137	Tarvittaessa raivataan pihlajan ja vaahteran alikasvosta.
753	Taimikon varhaisperkaus	2024	1,9		657	Runsaasti lehtipuuvesakkoa
	Taimikonharvennus	2033	1,9		845	
755	Ennakkoraivaus	2025	1,1		- 388	Harvennus 2026,
758	Ennakkoraivaus	2030	2,4		- 835	Harvennus 2031,
763	Taimikonharvennus	2024	1,2		552	
892	Ennakkoraivaus	2024	0,9		- 302	Harvennus 2025,
893	Kuusen istutus	2025	1,2		- 860	Avohakkuu 2024,
	Laikkumätästys	2025	1,2		498	
	Taimikon varhaisperkaus	2029	1,2		436	
	Taimikonharvennus	2037	1,2		561	
895	Ennakkoraivaus	2024	2,3		- 800	Harvennus 2025,
896	Kuusen istutus	2031	0,2		- 149	Avohakkuu 2030,
	Laikkumätästys	2031	0,4		173	
	Männyn istutus	2031	0,2		149	
	Taimikon varhaisperkaus	2035	0,4		151	
	Taimikonharvennus	2044	0,4		194	
	Uudistusalan raivaus	2030	0,4		86	
897	Kuusen istutus	2029	1,6		- 1 124	Avohakkuu 2028,
	Laikkumätästys	2029	1,6		652	
	Taimikon varhaisperkaus	2033	1,6		570	
	Taimikonharvennus	2041	1,6		733	
	Uudistusalan raivaus	2028	1,6		326	
Kuvio	Työlaji	Ehdotettu hoitotyövuosi	Pinta-ala, ha	Määrä kpl/g	Kustannus- arvio, €	Lisätiedot
METSOLA 927-447-1-175						
471.3					-	Harvennus 2028,

Kuvio	Työlaji	Ehdotettu hoitotyövuosi	Pinta-ala, ha	Määrä kpl/g	Kustannus-arvio, €	Lisätiedot
471.3	Ennakkoraivaus	2027	1,3		468	
<b>MOKSINRANTA 927-417-4-12</b>						
730	Ennakkoraivaus	2028	1,7		- 590	Harvennus 2029,
731	Ennakkoraivaus	2025	0,9		- 324	Harvennus 2026,
732	Ennakkoraivaus	2025	0,6		- 200	Ensiharvennus 2026,
732.1	Ennakkoraivaus	2028	0,4		- 138	Harvennus 2029,
<b>MYRSKYLÄ 927-427-1-409</b>						
591	Laikkumätästys	2026	1,3		- 517	Avohakkuu 2025,
	Mekaaninen heinäntorjunta	2027	1,3		323	
	Rauduskoivun istutus	2026	1,0		713	istutetaan myös tammea
	Taimikonharvennus	2032	1,3		581	
	Tammen istutus	2026	0,3		185	
	Uudistusalan raivaus	2025	1,3		258	
<b>MYRSKYMÄKI 927-432-6-56</b>						
742	Taimikonharvennus	2025	2,6		- 1 191	Ensiharvennus 2034,
744	Laikkumätästys	2036	1,2		- 471	Avohakkuu 2035,
	Rauduskoivun istutus	2036	1,2		812	
	Taimikonharvennus	2041	1,2		530	
	Uudistusalan raivaus	2035	1,2		235	
747					-	Ensiharvennus 2035,

Kuvio	Työlaji	Ehdotettu hoitotyövuosi	Pinta-ala, ha	Määrä kpl/g	Kustannus-arvio, €	Lisätiedot
747	Taimikonharvennus	2025	0,7		335	Raivataan pihlajaa ja muuta pusikkoa
748	Ennakkoraivaus	2034	0,8		- 271	Harvennus 2035,
<b>NUMMENRANTA 927-421-1-542</b>						
13	Taimikonharvennus	2025	0,9		418	
16	Taimikonharvennus	2027	0,3		144	
36.1	Pienpuuston hoito	2025	0,6		384	Avataan maisemaa, raivataan pihlajaa ja haapaa
70	Ennakkoraivaus	2025	0,9		- 322	Harvennus 2026,
71	Ennakkoraivaus	2025	0,9		- 306	Harvennus 2026,
<b>NUMMI 927-421-1-376</b>						
33	Pienpuuston hoito	2026	0,9		527	Avataan maisemaa, harvennetaan männyntaimiryhmiä
<b>PÄÄKSLAHTI 927-435-6-95</b>						
600	Laikkumätästys	2029	0,7		- 295	Avohakkuu 2028,
	Rauduskoivun istutus	2029	0,7		509	
	Taimikonharvennus	2035	0,7		332	
	Uudistusalan raivaus	2028	0,7		147	
601.1	Ennakkoraivaus	2027	0,4		- 134	Avohakkuu 2028,
	Laikkumätästys	2029	0,4		153	
	Männyn istutus	2029	0,4		264	
	Taimikon varhaisperkaus	2033	0,4		134	
	Taimikonharvennus	2041	0,4		172	

Kuvio	Työlaji	Ehdotettu hoitotyövuosi	Pinta-ala, ha	Määrä kpl/g	Kustannus-arvio, €	Lisätiedot
601.1	Uudistusalan raivaus	2028	0,4		76	
603.1	Taimikonharvennus	2027	0,3		149	
609	Ennakkoraivaus	2025	2,1		- 736	Harvennus 2026, Jätetään kuusi- ja pajuryhmiä
636	Taimikonharvennus	2025	0,9		413	
636.1	Ennakkoraivaus	2033	1,4		- 491	Ensiharvennus 2034,
637	Taimikonharvennus	2025	1,8		822	
652	Ennakkoraivaus	2029	0,3		- 108	Ensiharvennus 2030,
654	Taimikonharvennus	2025	1,2		527	
654.1	Taimikonharvennus	2024	1,0		435	
657.1	Taimikonharvennus	2027	0,2		109	Jätetään paikoin tiheiköksi
658	Taimikonharvennus	2025	0,1		52	
658.1	Taimikonharvennus	2024	0,7		335	
661	Ennakkoraivaus	2034	1,1		- 388	Ensiharvennus 2035,
662	Ennakkoraivaus	2030	1,9		- 666	Ensiharvennus 2031,
670	Taimikonharvennus	2025	1,8		798	
671	Taimikon tarkastus	2030	3,5		- -	Pienaukkohakkuu 2025, Katsotaan, kuinka pienaukot ovat taimettuneet.
672	Ennakkoraivaus	2029	0,9		- 306	Poimintahakkuu 2030,
693	Ennakkoraivaus	2025	2,0		- 698	Harvennus 2026,
695	Ennakkoraivaus	2033	2,0		- 714	Ensiharvennus 2034,

Kuvio	Työlaji	Ehdotettu hoitotyövuosi	Pinta-ala, ha	Määrä kpl/g	Kustannus-arvio, €	Lisätiedot
695.1	Nuoren metsän kunnostus	2028	1,0		597	
699	Ennakkoraivaus	2033	1,2		- 435	Ensiharvennus 2034,
701	Nuoren metsän kunnostus	2028	3,7		2 231	
701.1	Ennakkoraivaus	2033	0,6		- 208	Ensiharvennus 2034,
719	Ennakkoraivaus	2033	3,5		- 1 208	Harvennus 2034, raivataan kuusialikasvosta
720	Ennakkoraivaus	2025	1,9		- 674	Poimintahakkuu 2026, raivataan alikasvosta poimintahakkuun tieltä
721	Ennakkoraivaus	2030	3,3		- 1 160	Ensiharvennus 2031,

Kuvio	Työlaji	Ehdotettu hoitotyövuosi	Pinta-ala, ha	Määrä kpl/g	Kustannus-arvio, €	Lisätiedot
<b>PÄSSI 927-451-3-105</b>						
561	Pienpuuston hoito	2024	1,0		601	raivataan pienpuustoa, jätetään tiheikköjä

Kuvio	Työlaji	Ehdotettu hoitotyövuosi	Pinta-ala, ha	Määrä kpl/g	Kustannus-arvio, €	Lisätiedot
<b>PETÄJIKKÖ 927-416-3-254</b>						
2	Ennakkoraivaus	2029	1,6		- 569	Ensiharvennus 2030,

Kuvio	Työlaji	Ehdotettu hoitotyövuosi	Pinta-ala, ha	Määrä kpl/g	Kustannus-arvio, €	Lisätiedot
<b>PEURANRINNE 927-448-2-192</b>						
733	Ennakkoraivaus	2029	0,8		- 278	Ensiharvennus 2030,

Kuvio	Työlaji	Ehdotettu hoitotyövuosi	Pinta-ala, ha	Määrä kpl/g	Kustannus-arvio, €	Lisätiedot
<b>POHJARINNE 927-427-1-422</b>						

Kuvio	Työlaji	Ehdotettu hoitotyövuosi	Pinta-ala, ha	Määrä kpl/g	Kustannus-arvio, €	Lisätiedot
592	Pienpuuston hoito	2025	0,7		433	Maiseman avaus: raivataan pihlajapusikkaa, jätetään tammia/mäntyjä/koivuja
593	Pienpuuston hoito	2025	1,1		637	Avataan maisemaa, jätetään tiheiköitä
	Pienpuuston hoito	2025	1,1		637	Avataan maisemaa, jätetään tiheiköitä
594	Pienpuuston hoito	2025	1,2		737	Maiseman avaus, raivataan alikasvospusikkaa
595	Pienpuuston hoito	2025	0,5		296	Raivataan alikasvospusikkaa, jätetään tammet

Kuvio	Työlaji	Ehdotettu hoitotyövuosi	Pinta-ala, ha	Määrä kpl/g	Kustannus-arvio, €	Lisätiedot
<b>RANTAPELTO 927-401-2-790</b>						
126	Pienpuuston hoito	2025	0,6		377	Avataan maisemaa. Jätetään pihlajia ja vaahteroita.

Kuvio	Työlaji	Ehdotettu hoitotyövuosi	Pinta-ala, ha	Määrä kpl/g	Kustannus-arvio, €	Lisätiedot
<b>Ridalinmetsä 927-436-1-338</b>						
839	Ennakkoraivaus	2025	3,1		- 1 091	Ensiharvennus 2026,
845	Ennakkoraivaus	2025	1,2		- 416	Ensiharvennus 2026, Jätetään tiheiköitä ja pihlajia ym. kasvamaan
846.1	Ennakkoraivaus	2033	10,6		- 3 702	Ensiharvennus 2034,
848	Pienpuuston hoito	2026	2,1		1 251	Avataan maisemaa, jätetään tiheiköitä
849.1	Ennakkoraivaus	2033	3,1		- 1 096	Ensiharvennus 2034, Jätetään tiheiköitä

Kuvio	Työlaji	Ehdotettu hoitotyövuosi	Pinta-ala, ha	Määrä kpl/g	Kustannus- arvio, €	Lisätiedot
853	Taimikon varhaisperkaus	2025	5,8		2 034	
<b>RIITAPERÄ 927-406-4-133</b>						
1	Laikkumätästys	2026	0,3		- 118	Avohakkuu 2025,
	Mekaaninen heinäntorjunta	2027	0,3		74	
	Rauduskoivun istutus	2026	0,2		163	Istutetaan myös tammaa
	Taimikonharvennus	2031	0,3		133	
	Tammen istutus	2026	0,1		42	
	Uudistusalan raivaus	2025	0,3		59	
2	Laikkumätästys	2026	0,4		- 153	Avohakkuu 2025,
	Rauduskoivun istutus	2026	0,4		264	
	Taimikonharvennus	2031	0,4		172	
	Uudistusalan raivaus	2025	0,4		77	
<b>RINNEMETSÄ 927-454-1-136</b>						
210	Ennakkoraivaus	2025	0,7		- 236	Harvennus 2026,
211	Ennakkoraivaus	2025	0,4		- 152	Harvennus 2026,
213	Ennakkoraivaus	2025	3,0		- 1 052	Harvennus 2026,
214	Ennakkoraivaus	2025	0,6		- 224	Poimintahakkuu 2026,
<b>RINTEELÄ 927-401-2-398</b>						
126.1	Ennakkoraivaus	2027	0,7		- 231	Harvennus 2028,

Kuvio	Työlaji	Ehdotettu hoitotyövuosi	Pinta-ala, ha	Määrä kpl/g	Kustannus- arvio, €	Lisätiedot
<b>SARKOJA 927-416-2-103</b>						
367	Kuusen istutus	2029	0,6		- 442	Avohakkuu 2028,
	Laikkumätästys	2029	0,6		256	
	Taimikon varhaisperkaus	2033	0,6		224	
	Taimikonharvennus	2041	0,6		288	
	Uudistusalan raivaus	2028	0,6		128	
<b>SORAMAA 927-440-5-14</b>						
489.1	Ennakkoraivaus	2029	1,9		- 673	Ensiharvennus 2030,
<b>SVEITSINMÄKI 1 927-406-20-8</b>						
8	Ennakkoraivaus	2024	3,6		- 1 260	Harvennus 2025,
8.1	Laikkumätästys	2025	1,1		- 433	Avohakkuu 2024,
	Rauduskoivun istutus	2025	1,1		746	
	Taimikonharvennus	2034	1,1		487	
	Uudistusalan raivaus	2025	1,1		216	
8.2	Taimikonharvennus	2025	2,0		921	
9	Ennakkoraivaus	2030	4,0		- 1 397	Harvennus 2031,
16	Taimikonharvennus	2025	0,2		69	Kuvion eteläosassa ei juurikaan puustoa
17	Ennakkoraivaus	2024	0,7		- 254	Harvennus 2025,
19	Taimikonharvennus	2026	0,4		170	
21	Ennakkoraivaus	2028	0,1		- 50	Ensiharvennus 2029,
22	Ennakkoraivaus	2024	1,1		- 393	Harvennus 2025,
23	Ennakkoraivaus	2024	0,6		- 214	Harvennus 2025,



Kuvio	Työlaji	Ehdotettu hoitotyövuosi	Pinta-ala, ha	Määrä kpl/g	Kustannus- arvio, €	Lisätiedot
26	Taimikonharvennus	2026	0,5		227	
<b>T1 K211 927-416-3-251</b>						
1	Ennakkoraivaus	2029	0,9		- 319	Ensiharvennus 2030,
<b>TAKAMAA 927-404-2-0</b>						
538	Laikkumätästys	2026	0,5		- 189	Avohakkuu 2025,
	Rauduskoivun istutus	2026	0,5		326	
	Taimikonharvennus	2032	0,5		213	
	Uudistusalan raivaus	2025	0,5		94	
<b>TAMMIVEHMAA 927-401-2-779</b>						
161					-	Harvennus 2024,
<b>TAVASTILA 927-406-2-635</b>						
5	Laikkumätästys	2026	2,1		- 846	Avohakkuu 2025,
	Männyn istutus	2026	2,1		1 459	
	Taimikon varhaisperkaus	2030	2,1		740	
	Taimikonharvennus	2039	2,1		952	
	Uudistusalan raivaus	2025	2,1		423	
9	Laikkumätästys	2034	0,4		- 180	Avohakkuu 2033,
	Rauduskoivun istutus	2034	0,4		310	
	Taimikonharvennus	2039	0,4		202	
	Uudistusalan raivaus	2033	0,4		90	
11	Taimikonharvennus	2029	3,8		1 731	
12	Taimikonharvennus	2029	0,3		146	

Kuvio	Työlaji	Ehdotettu hoitotyövuosi	Pinta-ala, ha	Määrä kpl/g	Kustannus- arvio, €	Lisätiedot
13	Ennakkoraivaus	2024	0,8		- 277	Harvennus 2025,
15	Ennakkoraivaus	2024	0,4		- 147	Poimintahakkuu 2025,
30	Ennakkoraivaus	2024	1,2		- 408	Harvennus 2025,
34	Ennakkoraivaus	2025	2,1		- 723	Harvennus 2026,
45	Ennakkoraivaus	2025	1,8		- 638	Harvennus 2026,
46	Ennakkoraivaus	2029	0,3		- 118	Harvennus 2030,
48	Ennakkoraivaus	2026	0,2		- 73	Ensiharvennus 2027,
50	Ennakkoraivaus	2029	1,1		- 374	Ensiharvennus 2030, Kalliokumpareta ei raivata
52	Ennakkoraivaus	2029	1,9		- 662	Ensiharvennus 2030,
55	Ennakkoraivaus	2032	0,6		- 224	Ensiharvennus 2033,
77	Nuoren metsän kunnostus	2026	0,5		297	
81	Ennakkoraivaus	2025	0,5		- 173	Harvennus 2026,
84	Ennakkoraivaus	2025	0,6		- 221	Harvennus 2026,
86	Ennakkoraivaus	2032	0,9		- 306	Harvennus 2033,
Kuvio	Työlaji	Ehdotettu hoitotyövuosi	Pinta-ala, ha	Määrä kpl/g	Kustannus- arvio, €	Lisätiedot
<b>TOUKOLAHTI   927-401-2-788</b>						
808	Laikkumätästys	2029	0,7		- 261	Avohakkuu 2028,
	Mekaaninen heinäntorjunta	2030	0,7		163	
	Rauduskoivun istutus	2029	0,7		449	
	Taimikonharvennus	2037	0,7		293	

Kuvio	Työlaji	Ehdotettu hoitotyövuosi	Pinta-ala, ha	Määrä kpl/g	Kustannus-arvio, €	Lisätiedot
808	Uudistusalan raivaus	2028	0,7		130	
809	Ennakkoraivaus	2032	0,9		- 298	Ensiharvennus 2033,
810	Kuusen istutus	2029	0,6		- 405	Avohakkuu 2028,
	Laikkumätästys	2029	0,6		235	
	Mekaaninen heinäntorjunta	2030	0,6		147	
	Taimikon varhaisperkaus	2033	0,6		205	
	Taimikonharvennus	2040	0,6		264	
	Uudistusalan raivaus	2028	0,6		117	
812	Laikkumätästys	2029	0,6		- 223	Avohakkuu 2028,
	Mekaaninen heinäntorjunta	2030	0,6		139	
	Rauduskoivun istutus	2029	0,6		384	
	Taimikonharvennus	2037	0,6		251	
	Uudistusalan raivaus	2028	0,6		111	
<b>TUOHILEHTO 927-401-2-650</b>						
175	Ennakkoraivaus	2033	0,4		- 142	Ensiharvennus 2034,
176	Taimikon varhaisperkaus	2027	1,1		391	
	Taimikonharvennus	2036	1,1		502	
<b>Tuohivehmaanpuisto 927-401-2-906</b>						
575	Pienpuuston hoito	2028	0,6		338	Avataan maisemaa, länsipuolelle saa jäädä tiheikköä
576					-	Poimintahakkuu 2025,
<b>TUUSANKORPI 927-406-3-442</b>						
Kuvio	Työlaji	Ehdotettu hoitotyövuosi	Pinta-ala, ha	Määrä kpl/g	Kustannus-arvio, €	Lisätiedot

Kuvio	Työlaji	Ehdotettu hoitotyövuosi	Pinta-ala, ha	Määrä kpl/g	Kustannus-arvio, €	Lisätiedot
778.1	Taimikonharvennus	2030	0,1		39	
<b>Työpaikka-alue 927-433-2-241</b>						
885	Laikkumätästys	2029	0,1		- 55	Avohakkuu 2028,
	Rauduskoivun istutus	2029	0,1		94	
	Taimikonharvennus	2035	0,1		61	
	Uudistusalan raivaus	2028	0,1		27	
<b>VASTAMÄKI 927-434-9-441</b>						
814	Pienpuuston hoito	2026	1,3		772	Raivataan alikasvospihlajaa
<b>YLEINEN ALUE 1 927-2-9903-1</b>						
584	Ennakkoraivaus	2025	0,5		- 175	Poimintahakkuu 2026,
<b>YLI-LANKILA 927-421-1-588</b>						
5	Taimikonharvennus	2036	1,2		- 540	Poimintahakkuu 2026, Harvennetaan kuusentaimiryhmiä
7	Ennakkoraivaus	2025	0,8		- 288	Ensiharvennus 2026,
9	Taimikonharvennus	2025	1,1		484	
10	Taimikonharvennus	2025	1,7		748	
12	Ennakkoraivaus	2031	0,3		- 99	Ensiharvennus 2032,
17	Ennakkoraivaus	2031	2,8		- 972	Ensiharvennus 2032,

Kuvio	Työlaji	Ehdotettu hoitotyövuosi	Pinta-ala, ha	Määrä kpl/g	Kustannus-arvio, €	Lisätiedot
19	Ennakkoraivaus	2025	0,7		- 248	Ensiharvennus 2026,
20	Ennakkoraivaus	2025	2,8		- 989	Ensiharvennus 2026,
21	Ennakkoraivaus	2024	3,5		- 1 214	Avohakkuu 2026,
	Kuusen istutus	2027	1,7		1 196	
	Laikkumätästys	2027	3,5		1 387	
	Männyn istutus	2027	1,7		1 196	
	Taimikon varhaisperkaus	2031	3,5		1 214	
	Taimikonharvennus	2039	3,5		1 560	
	Uudistusalan raivaus	2026	3,5		693	
22	Taimikonharvennus	2024	0,4		173	
24					-	Poimintahakkuu 2025,
26	Taimikonharvennus	2035	0,6		- 248	Poimintahakkuu 2025, Harvennetaan kuusentaimiryhmiä.
Kuvio	Työlaji	Ehdotettu hoitotyövuosi	Pinta-ala, ha	Määrä kpl/g	Kustannus-arvio, €	Lisätiedot
YLITALO 927-401-2-585						
154	Ennakkoraivaus	2033	0,5		- 175	Ensiharvennus 2034,
155	Ennakkoraivaus	2032	1,0		- 348	Ensiharvennus 2033,
157					-	Poimintahakkuu 2025,
159	Hakkuutähteiden korjuu	2024	2,0		- -	Avohakkuu 2024,
	Kuusen istutus	2025	2,0		1 346	
	Laikkumätästys	2025	2,0		780	
	Taimikon varhaisperkaus	2028	2,0		683	
	Taimikonharvennus	2037	2,0		878	
163	Ennakkoraivaus	2027	3,2		- 1 115	Ensiharvennus 2028,
167	Ennakkoraivaus	2024	1,1		- 389	Ensiharvennus 2025,
180					-	Ensiharvennus 2025,

Kuvio	Työlaji	Ehdotettu hoitotyövuosi	Pinta-ala, ha	Määrä kpl/g	Kustannus- arvio, €	Lisätiedot
180	Ennakkoraivaus	2024	1,4		503	
181	Ennakkoraivaus	2024	1,0		- 339	Ensiharvennus 2025,
182	Ennakkoraivaus	2028	1,3		- 438	Ensiharvennus 2029,
183	Ennakkoraivaus	2024	1,4		- 485	Ensiharvennus 2025,
186	Ennakkoraivaus	2026	1,2		- 432	Ensiharvennus 2027,
Yhteensä			481,2		193 234	

## Kuvio luettelo

Kuvio	Pinta-ala, ha	Kiinteistön nimi ja tunnus, pääryhmä, kasvupaikka, maalaji, kehitysluokka, saavutettavuus ja metsikön laatu	Puustotiedot											Toimenpide-suunnitelmat kuviolla
			puulaji	ikä, v	tilavuus m <sup>3</sup> /kuvio	m <sup>3</sup> /ha	tukkia, m <sup>3</sup> /ha	kuitua, m <sup>3</sup> /ha	läpimitta, cm	pituus, m	runkoluku, kpl/ha	ppa, m <sup>2</sup> /ha	kasvu m <sup>3</sup> /ha/v	
779	4,5	ALHONMÄKI 927-436-1-187 Metsämaa Tuore kangas, vastaava suo ja mustikkaturvekangas Kivinen keskikarkea tai karkea kangasmaa  02 - Nuori kasvatusmetsikkö Kesä	<b>Yhteensä</b>	<b>19</b>	<b>459</b>	<b>101</b>	<b>1</b>	<b>92</b>	<b>13.3</b>	<b>13.5</b>	<b>1400</b>	<b>15.9</b>	<b>11.1</b>	Ennakkoraivaus 2028, Harvennus 2029
			Mänty	16	31	7	0	6	14.0	10.2	100	1.3	0.8	
			Rauduskoiv	19	428	94	1	86	13.2	13.8	1300	14.6	10.3	
<b>Lisätiedot</b> Mahdollinen liito-orava havainto pellon reunassa.														
780	1,1	ALHONMÄKI 927-436-1-187 Metsämaa Lehtomainen kangas, vastaava suo ja ruohoturvekangas Keskikarkea tai karkea kangasmaa 03 - Varttunut kasvatusmetsikkö Kesä	<b>Yhteensä</b>	<b>44</b>	<b>212</b>	<b>188</b>	<b>52</b>	<b>133</b>	<b>21.0</b>	<b>19.7</b>	<b>713</b>	<b>21.0</b>	<b>8.1</b>	Ennakkoraivaus 2028, Harvennus 2029
			Kuusi	20	27	24	2	21	15.6	13.6	198	3.5	2.0	
			Rauduskoiv	49	173	154	48	104	21.9	20.7	490	16.5	5.8	
			Haapa	49	12	10	2	8	26.0	23.5	25	1.0	0.3	
781	0,6	ALHONMÄKI 927-436-1-187 Metsämaa Lehtomainen kangas, vastaava suo ja ruohoturvekangas Keskikarkea tai karkea kangasmaa 02 - Nuori kasvatusmetsikkö Aina Välttävä	<b>Yhteensä</b>	<b>24</b>	<b>27</b>	<b>42</b>	<b>2</b>	<b>35</b>	<b>14.1</b>	<b>13.8</b>	<b>762</b>	<b>6.6</b>	<b>5.8</b>	
			Kuusi	16	4	6	0	5	10.0	9.5	200	1.3	1.4	
			Rauduskoiv	16	9	14	0	11	10.0	12.5	400	2.3	2.3	
			Raita	20	3	4	0	4	13.0	9.0	100	1.0	0.7	
			<b>Haapa</b>	<b>40</b>	<b>12</b>	<b>18</b>	<b>2</b>	<b>16</b>	<b>22.0</b>	<b>20.5</b>	<b>62</b>	<b>2.0</b>	<b>1.4</b>	
<b>Lisätiedot</b> Tienvarren pusikkoa, kuoppa														

Kuvio	Pinta-ala, ha	Kiinteistön nimi ja tunnus, pääryhmä, kasvupaikka, maalaji, kehitysluokka, saavutettavuus ja metsikön laatu	Puustotiedot										Toimenpidesuunnitelmat kuviolla	
			puulaji	ikä, v	tilavuus m <sup>3</sup> /kuvio	m <sup>3</sup> /ha	tukkia, m <sup>3</sup> /ha	kuitua, m <sup>3</sup> /ha	läpimitta, cm	pituus, m	runkoluku, kpl/ha	ppa, m <sup>2</sup> /ha		kasvu m <sup>3</sup> /ha/v
782	0,3	ALHONMÄKI 927-436-1-187 Metsämaa Tuore kangas, vastaava suo ja mustikkaturvekangas Kivinen keskikarkea tai karkea kangasmaa  03 - Varttunut kasvatusmetsikkö Kesä	<b>Yhteensä</b>	<b>28</b>	<b>40</b>	<b>122</b>	<b>9</b>	<b>109</b>	<b>16.8</b>	<b>17.0</b>	<b>802</b>	<b>15.5</b>	<b>6.7</b>	
			Rauduskoiv	26	37	112	6	103	16.0	16.6	781	14.5	6.4	
			Haapa	60	3	10	3	6	28.0	23.0	21	1.0	0.3	
<b>Lisätiedot</b> Harvennettu 2021														
782.1	0,2	ALHONMÄKI 927-436-1-187 Metsämaa Kuivahko kangas, vastaava suo ja puolukkaturvekangas Kivinen keskikarkea tai karkea kangasmaa  02 - Nuori kasvatusmetsikkö Aina	<b>Yhteensä</b>	<b>19</b>	<b>8</b>	<b>41</b>	<b>0</b>	<b>33</b>	<b>10.3</b>	<b>9.8</b>	<b>1200</b>	<b>7.9</b>	<b>7.0</b>	
			Mänty	19	7	36	0	29	10.5	9.5	1000	7.0	6.3	
			Rauduskoiv	19	1	6	0	4	9.0	12.5	200	0.9	0.7	
<b>Lisätiedot</b> Harvennettu 2021														
783	4,1	ALHONMÄKI 927-436-1-187 Metsämaa Lehtomainen kangas, vastaava suo ja ruohoturvekangas Keskikarkea tai karkea kangasmaa 02 - Nuori kasvatusmetsikkö Talvi ja kuiva kesä	<b>Yhteensä</b>	<b>24</b>	<b>401</b>	<b>98</b>	<b>3</b>	<b>91</b>	<b>14.6</b>	<b>15.3</b>	<b>886</b>	<b>13.5</b>	<b>9.4</b>	Ennakkoraivaus 2033, Harvennus 2034
			Kuusi	20	56	14	0	13	13.5	10.8	193	2.5	2.2	
			Rauduskoiv	25	346	85	3	78	14.8	16.3	693	11.0	7.2	
<b>Lisätiedot</b> Harvennettu 2021														
784	1,7	ALHONMÄKI 927-436-1-187 Metsämaa Kuivahko kangas, vastaava suo ja puolukkaturvekangas Kivinen keskikarkea tai karkea kangasmaa  03 - Varttunut kasvatusmetsikkö Aina	<b>Yhteensä</b>	<b>35</b>	<b>280</b>	<b>162</b>	<b>32</b>	<b>128</b>	<b>19.5</b>	<b>16.9</b>	<b>754</b>	<b>20.0</b>	<b>5.7</b>	
			Mänty	35	280	162	32	128	19.5	16.9	754	20.0	5.7	
<b>Lisätiedot</b> Harvennettu 2021														





Kuvio	Pinta-ala, ha	Kiinteistön nimi ja tunnus, pääryhmä, kasvupaikka, maalaji, kehitysluokka, saavutettavuus ja metsikön laatu	Puustotiedot											Toimenpide-suunnitelmat kuviolla	
			puulaji	ikä, v	tilavuus m <sup>3</sup> /kuvio	tukkia, m <sup>3</sup> /ha	kuitua, m <sup>3</sup> /ha	läpimitta, cm	pituus, m	runkoluku, kpl/ha	ppa, m <sup>2</sup> /ha	kasvu m <sup>3</sup> /ha/v			
789	0,4	ALHONMÄKI 927-436-1-187 Metsämaa Lehtomainen kangas, vastaava suo ja ruohoturvekangas Hienojakoinen kangasmaa A0 - Aukea Talvi Ei määritelty													Rauduskoivun istutus 2024, Laikkumätästys 2024, Mekaaninen heinäntorjunta 2025, Taimikonharvennus 2030
790	1,0	ALHONMÄKI 927-436-1-187 Metsämaa Tuore kangas, vastaava suo ja mustikkaturvekangas Hienojakoinen kangasmaa 03 - Varttunut kasvatusmetsikkö Kesä	<b>Yhteensä</b>	<b>36</b>	<b>247</b>	<b>259</b>	<b>49</b>	<b>205</b>	<b>21.0</b>	<b>21.0</b>	<b>942</b>	<b>27.0</b>	<b>6.7</b>		
			Rauduskoiv	36	96	101	18	81	19.0	21.5	392	10.0	2.6		
			Haapa	36	107	112	31	80	25.0	23.0	260	11.0	2.9		
			Raita	36	44	46	0	44	17.0	16.5	290	6.0	1.2		
		<b>Erityispiirteet</b> Lahopuuta: Laho maapuu													
791	0,5	ALHONPERÄ 927-446-2-42 Metsämaa Tuore kangas, vastaava suo ja mustikkaturvekangas Multamaa A0 - Aukea Talvi Ei määritelty													Kuusen istutus 2024, Laikkumätästys 2024, Mekaaninen heinäntorjunta 2025, Taimikon varhaisperkaus 2028, Taimikonharvennus 2036



Kuvio	Pinta-ala, ha	Kiinteistön nimi ja tunnus, pääryhmä, kasvupaikka, maalaji, kehitysluokka, saavutettavuus ja metsikön laatu	Puustotiedot										Toimenpide-suunnitelmat kuviolla	
			puulaji	ikä, v	tilavuus m <sup>3</sup> /kuvio	m <sup>3</sup> /ha	tukkia, m <sup>3</sup> /ha	kuitua, m <sup>3</sup> /ha	läpimitta, cm	pituus, m	runkoluku, kpl/ha	ppa, m <sup>2</sup> /ha		kasvu m <sup>3</sup> /ha/v
384	0,4	ARMAALA 927-416-3-85 Metsämaa Lehtomainen kangas, vastaava suo ja ruohoturvekangas Hienoainesmoreeni T2 - Taimikko yli 1,3 m Kesä Kehityskelpoinen: tyydyttävä: ylitiheä, hoitamaton	<b>Yhteensä</b>	<b>10</b>	<b>5</b>	<b>12</b>	<b>0</b>	<b>0</b>	<b>4.8</b>	<b>5.2</b>	<b>3200</b>	<b>3.9</b>	<b>6.9</b>	
			Kuusi	10	1	2	0	0	4.0	3.5	600	0.6	1.3	
			Hieskoivu	10	4	11	0	0	5.0	5.5	2600	3.3	5.6	
386	1,8	ARMAALA 927-416-3-85 Metsämaa Lehtomainen kangas, vastaava suo ja ruohoturvekangas Keskikarkea tai karkea kangasmaa 03 - Varttunut kasvatusmetsikkö Talvi ja kuiva kesä	<b>Yhteensä</b>	<b>36</b>	<b>282</b>	<b>157</b>	<b>22</b>	<b>132</b>	<b>19.3</b>	<b>19.8</b>	<b>660</b>	<b>17.0</b>	<b>6.2</b>	Avohakkuu 2033, Rauduskoivun istutus 2034, Uudistusalan raivaus 2033, Laikkumätästys 2034, Taimikonharvennus 2040
			Kuusi	36	42	24	6	17	18.2	16.3	137	3.0	1.7	
			Hieskoivu	36	240	134	16	115	19.5	20.6	523	14.0	4.5	
386.1	0,2	ARMAALA 927-416-3-85 Metsämaa Lehtomainen kangas, vastaava suo ja ruohoturvekangas Keskikarkea tai karkea kangasmaa T2 - Taimikko yli 1,3 m Talvi	<b>Yhteensä</b>	<b>6</b>	<b>0</b>	<b>2</b>	<b>0</b>	<b>0</b>	<b>2.0</b>	<b>2.8</b>	<b>3000</b>	<b>0.8</b>	<b>3.0</b>	
			Hieskoivu	6	0	1	0	0	2.0	3.0	1800	0.5	1.9	
			Haapa	6	0	1	0	0	2.0	2.5	1200	0.3	1.1	
387	1,3	ARMAALA 927-416-3-85 Metsämaa Kuivahko kangas, vastaava suo ja puolukkaturvekangas Kivinen keskikarkea tai karkea kangasmaa 03 - Varttunut kasvatusmetsikkö Aina	<b>Yhteensä</b>	<b>36</b>	<b>274</b>	<b>213</b>	<b>57</b>	<b>153</b>	<b>21.6</b>	<b>19.6</b>	<b>737</b>	<b>23.5</b>	<b>3.9</b>	
			Mänty	36	178	139	35	102	21.5	18.5	499	16.0	2.5	
			Kuusi	36	16	12	5	7	22.7	18.5	50	1.5	0.2	
			Rauduskoiv	36	81	63	17	44	21.5	22.7	188	6.0	1.2	

Kuvio	Pinta-ala, ha	Kiinteistön nimi ja tunnus, pääryhmä, kasvupaikka, maalaji, kehitysluokka, saavutettavuus ja metsikön laatu	Puustotiedot											Toimenpide-suunnitelmat kuviolla
			puulaji	ikä, v	tilavuus m <sup>3</sup> /kuvio	m <sup>3</sup> /ha	tukkia, m <sup>3</sup> /ha	kuitua, m <sup>3</sup> /ha	läpimitta, cm	pituus, m	runkoluku, kpl/ha	ppa, m <sup>2</sup> /ha	kasvu m <sup>3</sup> /ha/v	
390	2,1	ARMAALA 927-416-3-85 Metsämaa Lehtomainen kangas, vastaava suo ja ruohoturvekangas Keskikarkea tai karkea kangasmaa 04 - Uudistuskypsä metsikkö Talvi ja kuiva kesä	<b>Yhteensä</b>	<b>41</b>	<b>436</b>	<b>208</b>	<b>61</b>	<b>145</b>	<b>23.0</b>	<b>22.4</b>	<b>571</b>	<b>20.5</b>	<b>5.6</b>	Avohakkuu 2032, Rauduskoivun istutus 2033, Uudistusalan raivaus 2032, Laikkumätästys 2033, Taimikonharvennus 2039
			Kuusi	41	58	28	12	16	21.5	19.6	102	3.0	1.3	
			Rauduskoiv	41	124	59	23	35	24.6	24.0	133	5.5	1.4	
			Hieskoivu	41	254	121	26	94	22.7	22.3	336	12.0	2.9	
391	0,9	ARMAALA 927-416-3-85 Metsämaa Tuore kangas, vastaava suo ja mustikkaturvekangas Keskikarkea tai karkea kangasmaa 03 - Varttunut kasvatusmetsikkö Kesä	<b>Yhteensä</b>	<b>44</b>	<b>239</b>	<b>276</b>	<b>113</b>	<b>160</b>	<b>23.5</b>	<b>22.4</b>	<b>700</b>	<b>26.5</b>	<b>5.1</b>	Harvennus 2032
			Mänty	44	188	217	86	128	23.5	22.7	523	20.5	3.7	
			Kuusi	44	28	32	15	17	21.3	19.5	121	3.5	0.8	
			Rauduskoiv	44	23	27	12	15	26.2	24.4	56	2.5	0.6	
351	3,8	ENÄMÄKI 927-420-1-51 Metsämaa Kuivahko kangas, vastaava suo ja puolukkaturvekangas Keskikarkea tai karkea kangasmaa 04 - Uudistuskypsä metsikkö Aina	<b>Yhteensä</b>	<b>54</b>	<b>698</b>	<b>183</b>	<b>99</b>	<b>82</b>	<b>25.5</b>	<b>20.7</b>	<b>422</b>	<b>19.0</b>	<b>3.4</b>	
			Mänty	54	698	183	99	82	25.5	20.7	422	19.0	3.4	
351.1	2,2	ENÄMÄKI 927-420-1-51 Metsämaa Kuivahko kangas, vastaava suo ja puolukkaturvekangas Karkea lajittunut maalaji 03 - Varttunut kasvatusmetsikkö Aina	<b>Yhteensä</b>	<b>70</b>	<b>397</b>	<b>183</b>	<b>91</b>	<b>90</b>	<b>22.2</b>	<b>20.4</b>	<b>554</b>	<b>19.0</b>	<b>3.7</b>	
			Mänty	72	346	160	83	75	22.5	20.5	458	16.5	3.2	
			Kuusi	57	40	19	7	11	20.0	19.2	79	2.0	0.4	
			Rauduskoiv	57	11	5	1	4	22.0	22.2	17	0.5	0.1	
		<b>Lisätiedot</b> harvennettu 2017												
351.2	3,3	ENÄMÄKI 927-420-1-51 Metsämaa Kuivahko kangas, vastaava suo ja puolukkaturvekangas Karkea lajittunut maalaji 02 - Nuori kasvatusmetsikkö Kesä	<b>Yhteensä</b>	<b>20</b>	<b>362</b>	<b>109</b>	<b>1</b>	<b>98</b>	<b>12.3</b>	<b>9.7</b>	<b>2200</b>	<b>21.2</b>	<b>13.0</b>	Ensiharvennus 2029
			Mänty	20	362	109	1	98	12.3	9.7	2200	21.2	13.0	

Kuvio	Pinta-ala, ha	Kiinteistön nimi ja tunnus, pääryhmä, kasvupaikka, maalaji, kehitysluokka, saavutettavuus ja metsikön laatu	Puustotiedot											Toimenpide-suunnitelmat kuviolla
			puulaji	ikä, v	tilavuus m <sup>3</sup> /kuvio	m <sup>3</sup> /ha	tukkia, m <sup>3</sup> /ha	kuitua, m <sup>3</sup> /ha	läpimitta, cm	pituus, m	runkoluku, kpl/ha	ppa, m <sup>2</sup> /ha	kasvu m <sup>3</sup> /ha/v	
351.3	2,5	ENÄMÄKI 927-420-1-51 Metsämaa Kuivahko kangas, vastaava suo ja puolukkaturvekangas Karkea lajittunut maalaji 03 - Varttunut kasvatusmetsikkö Aina	<b>Yhteensä</b>	<b>35</b>	<b>340</b>	<b>134</b>	<b>20</b>	<b>111</b>	<b>17.6</b>	<b>15.7</b>	<b>808</b>	<b>17.5</b>	<b>6.3</b>	
			Mänty	35	301	119	18	98	17.5	15.6	714	15.5	5.6	
			Kuusi	35	19	7	1	6	18.0	15.8	50	1.0	0.4	
			Rauduskoiv	35	21	8	1	7	18.5	17.8	44	1.0	0.3	
		<b>Lisätiedot</b> harvennettu 2017												
352	0,5	ENÄMÄKI 927-420-1-51 Metsämaa Kuivahko kangas, vastaava suo ja puolukkaturvekangas Keskikarkea tai karkea kangasmaa 03 - Varttunut kasvatusmetsikkö Aina	<b>Yhteensä</b>	<b>59</b>	<b>82</b>	<b>160</b>	<b>84</b>	<b>74</b>	<b>23.7</b>	<b>20.1</b>	<b>456</b>	<b>17.0</b>	<b>3.2</b>	
			Mänty	59	58	112	59	52	24.6	20.9	274	11.5	2.3	
			Kuusi	59	25	48	25	22	21.8	18.5	182	5.5	0.9	
353	0,7	ENÄMÄKI 927-420-1-51 Metsämaa Kuivahko kangas, vastaava suo ja puolukkaturvekangas Keskikarkea tai karkea kangasmaa 04 - Uudistus kypsä metsikkö Aina	<b>Yhteensä</b>	<b>64</b>	<b>108</b>	<b>156</b>	<b>100</b>	<b>54</b>	<b>26.7</b>	<b>21.3</b>	<b>342</b>	<b>16.0</b>	<b>2.7</b>	Siemenpuuhakkuu 2032, Männyn luontainen uudistaminen 2033, Uudistusalan raivaus 2032, Äestys 2033, Taimikon varhaisperkaus 2041 , Taimikonharvennus 2051
			Mänty	70	80	116	75	40	27.3	21.8	223	11.5	2.0	
			Kuusi	50	28	40	25	14	25.0	20.0	119	4.5	0.7	

Kuvio	Pinta-ala, ha	Kiinteistön nimi ja tunnus, pääryhmä, kasvupaikka, maalaji, kehitysluokka, saavutettavuus ja metsikön laatu	Puustotiedot											Toimenpide-suunnitelmat kuviolla
			puulaji	ikä, v	tilavuus m <sup>3</sup> /kuvio	m <sup>3</sup> /ha	tukkia, m <sup>3</sup> /ha	kuitua, m <sup>3</sup> /ha	läpimitta, cm	pituus, m	runkoluku, kpl/ha	ppa, m <sup>2</sup> /ha	kasvu m <sup>3</sup> /ha/v	
354	0,8	ENÄMÄKI 927-420-1-51 Metsämaa Kuivahko kangas, vastaava suo ja puolukkaturvekangas Keskikarkea tai karkea kangasmaa 04 - Uudistuskypsä metsikkö Kesä	<b>Yhteensä</b>	<b>90</b>	<b>123</b>	<b>160</b>	<b>113</b>	<b>46</b>	<b>27.1</b>	<b>22.5</b>	<b>313</b>	<b>15.5</b>	<b>2.6</b>	Siemenpuuhakkuu 2032, Männyn luontainen uudistaminen 2033, Uudistusalan raivaus 2032, Äestys 2033, Taimikon varhaisperkaus 2041, Taimikonharvennus 2051
			Mänty	99	85	110	78	32	27.5	22.8	197	10.5	1.8	
			Kuusi	70	38	50	35	14	26.2	21.8	116	5.0	0.8	
355	0,5	ENÄMÄKI 927-420-1-51 Metsämaa Kuivahko kangas, vastaava suo ja puolukkaturvekangas Keskikarkea tai karkea kangasmaa 04 - Uudistuskypsä metsikkö Kesä	<b>Yhteensä</b>	<b>72</b>	<b>77</b>	<b>159</b>	<b>100</b>	<b>57</b>	<b>26.4</b>	<b>21.5</b>	<b>347</b>	<b>16.0</b>	<b>2.7</b>	Harvennus 2033
			Mänty	75	69	141	92	48	27.0	21.8	277	14.0	2.4	
			Kuusi	50	8	17	8	9	22.0	19.0	70	2.0	0.3	
356	0,5	ENÄMÄKI 927-420-1-51 Metsämaa Kuivahko kangas, vastaava suo ja puolukkaturvekangas Keskikarkea tai karkea kangasmaa 03 - Varttunut kasvatusmetsikkö Aina	<b>Yhteensä</b>	<b>59</b>	<b>96</b>	<b>185</b>	<b>94</b>	<b>89</b>	<b>23.4</b>	<b>20.7</b>	<b>511</b>	<b>19.0</b>	<b>3.5</b>	
			Mänty	59	80	153	79	72	24.0	21.1	384	15.5	2.9	
			Kuusi	59	17	32	14	17	20.7	19.1	127	3.5	0.6	
475	0,1	HAKAMAA 927-405-8-9 Metsämaa Tuore kangas, vastaava suo ja mustikkaturvekangas Keskikarkea tai karkea kangasmaa 04 - Uudistuskypsä metsikkö Aina	<b>Yhteensä</b>	<b>79</b>	<b>25</b>	<b>213</b>	<b>133</b>	<b>79</b>	<b>26.5</b>	<b>22.5</b>	<b>451</b>	<b>21.0</b>	<b>3.2</b>	
			Kuusi	79	15	129	89	38	25.0	21.2	313	13.0	2.6	
			Rauduskoiv	79	10	85	44	41	29.0	24.5	138	8.0	0.6	
		<b>Lisätiedot</b> Jyrkänteen alusmetsä												





Kuvio	Pinta-ala, ha	Kiinteistön nimi ja tunnus, pääryhmä, kasvupaikka, maalaji, kehitysluokka, saavutettavuus ja metsikön laatu	Puustotiedot											Toimenpide-suunnitelmat kuviolla
			puulaji	ikä, v	tilavuus m <sup>3</sup> /kuvio	m <sup>3</sup> /ha	tukkia, m <sup>3</sup> /ha	kuitua, m <sup>3</sup> /ha	läpimitta, cm	pituus, m	runkoluku, kpl/ha	ppa, m <sup>2</sup> /ha	kasvu m <sup>3</sup> /ha/v	
194	0,7	HARJUKUMPU 927-401-2-730 Metsämaa Kuivahko kangas, vastaava suo ja puolukaturvekangas Keskikarkea tai karkea kangasmaa 03 - Varttunut kasvatusmetsikkö Aina	<b>Yhteensä</b>	<b>39</b>	<b>126</b>	<b>168</b>	<b>30</b>	<b>133</b>	<b>17.8</b>	<b>15.5</b>	<b>1001</b>	<b>22.0</b>	<b>8.6</b>	Harvennus 2033
			Mänty	39	120	160	30	126	18.0	15.5	917	21.0	8.4	
			Rauduskoiv	39	6	8	0	7	13.0	16.0	84	1.0	0.2	
195	0,8	HARJUKUMPU 927-401-2-730 Metsämaa Kuivahko kangas, vastaava suo ja puolukaturvekangas Keskikarkea tai karkea kangasmaa 03 - Varttunut kasvatusmetsikkö Aina	<b>Yhteensä</b>	<b>44</b>	<b>167</b>	<b>198</b>	<b>87</b>	<b>108</b>	<b>23.1</b>	<b>20.7</b>	<b>580</b>	<b>20.5</b>	<b>4.2</b>	
			Mänty	44	83	99	40	58	23.9	20.2	265	10.5	2.3	
			Kuusi	44	64	76	45	30	23.5	21.5	207	7.5	1.4	
			Rauduskoiv	44	20	24	3	20	18.2	20.4	108	2.5	0.5	
196	0,8	HARJUKUMPU 927-401-2-730 Metsämaa Kuivahko kangas, vastaava suo ja puolukaturvekangas Keskikarkea tai karkea kangasmaa 03 - Varttunut kasvatusmetsikkö Aina	<b>Yhteensä</b>	<b>49</b>	<b>166</b>	<b>213</b>	<b>107</b>	<b>103</b>	<b>23.0</b>	<b>20.4</b>	<b>636</b>	<b>22.5</b>	<b>4.4</b>	
			Mänty	49	70	90	36	53	22.4	21.2	254	9.0	2.1	
			Kuusi	49	89	114	68	44	23.4	19.7	356	12.5	2.1	
			Rauduskoiv	49	8	10	3	6	24.5	21.8	26	1.0	0.2	
198	0,4	HARJUKUMPU 927-401-2-730 Metsämaa Kuivahko kangas, vastaava suo ja puolukaturvekangas Keskikarkea tai karkea kangasmaa 03 - Varttunut kasvatusmetsikkö Kesä	<b>Yhteensä</b>	<b>41</b>	<b>120</b>	<b>277</b>	<b>72</b>	<b>200</b>	<b>20.1</b>	<b>19.4</b>	<b>1143</b>	<b>30.0</b>	<b>6.8</b>	Harvennus 2025
			Mänty	34	73	168	20	144	17.5	18.2	857	19.0	5.1	
			Rauduskoiv	34	12	29	4	24	18.5	20.5	126	3.0	0.4	
			Mänty	60	35	81	48	32	27.0	22.0	160	8.0	1.3	
741	1,5	HERRAKUNNAN KANSAKOULU 927-413-1-47 Metsämaa Lehtomainen kangas, vastaava suo ja ruohoturvekangas Hienojakoinen kangasmaa T1 - Taimikko alle 1,3 m Kesä	<b>Yhteensä</b>	<b>3</b>	<b>0</b>	<b>0</b>	<b>0</b>	<b>0</b>	<b>0.2</b>	<b>0.6</b>	<b>1500</b>	<b>0.0</b>	<b>0.1</b>	Taimikon varhaisperkaus 2025 , Taimikonharvennus 2031
			Mänty	3	0	0	0	0	0.0	0.4	100	0.0	0.0	
			Kuusi	3	0	0	0	0	0.0	0.4	1100	0.0	0.0	
			Rauduskoiv	3	0	0	0	0	1.0	1.3	300	0.0	0.1	

Kuvio	Pinta-ala, ha	Kiinteistön nimi ja tunnus, pääryhmä, kasvupaikka, maalaji, kehitysluokka, saavutettavuus ja metsikön laatu	Puustotiedot										Toimenpidesuunnitelmat kuviolla	
			puulaji	ikä, v	tilavuus m <sup>3</sup> /kuvio	m <sup>3</sup> /ha	tukkia, m <sup>3</sup> /ha	kuitua, m <sup>3</sup> /ha	läpimitta, cm	pituus, m	runkoluku, kpl/ha	ppa, m <sup>2</sup> /ha		kasvu m <sup>3</sup> /ha/v
741.1	0,6	HERRAKUNNAN KANSAKOULU 927-413-1-47 Metsämaa Lehtomainen kangas, vastaava suo ja ruohoturvekangas Keskikarkea tai karkea kangasmaa 03 - Varttunut kasvatusmetsikkö Kesä	<b>Yhteensä</b>	<b>41</b>	<b>69</b>	<b>119</b>	<b>31</b>	<b>86</b>	<b>21.0</b>	<b>20.2</b>	<b>421</b>	<b>13.0</b>	<b>5.4</b>	
			Rauduskoiv	41	69	119	31	86	21.0	20.2	421	13.0	5.4	
<b>Lisätiedot</b> Puistomainen harvennus, maisemallisesti tärkeä alue. Harvennus tehty 2021														
37	1,5	HIEKKA-AHO II 927-416-3-268 Metsämaa Tuore kangas, vastaava suo ja mustikkaturvekangas Keskikarkea tai karkea kangasmaa 03 - Varttunut kasvatusmetsikkö Kesä	<b>Yhteensä</b>	<b>53</b>	<b>410</b>	<b>269</b>	<b>172</b>	<b>95</b>	<b>25.8</b>	<b>22.4</b>	<b>595</b>	<b>25.0</b>	<b>5.1</b>	Harvennus 2030
			Mänty	61	106	70	48	21	30.8	23.6	95	6.4	1.0	
			Kuusi	50	304	200	124	74	24.1	22.0	500	18.6	4.1	
<b>Lisätiedot</b> Harvennettu 1997.														
38	0,8	HIEKKA-AHO II 927-416-3-268 Metsämaa Kuivahko kangas, vastaava suo ja puolukkaturvekangas Keskikarkea tai karkea kangasmaa 03 - Varttunut kasvatusmetsikkö Aina	<b>Yhteensä</b>	<b>57</b>	<b>162</b>	<b>215</b>	<b>119</b>	<b>94</b>	<b>23.9</b>	<b>20.8</b>	<b>563</b>	<b>21.7</b>	<b>3.9</b>	Harvennus 2030
			Mänty	58	107	141	69	71	23.1	20.2	396	14.7	2.8	
			Kuusi	55	56	74	51	23	25.5	22.0	167	7.0	1.1	
<b>Lisätiedot</b> Useita kuusia kaatunut aukon laidalta joitakin vuosia sitten, muutama kuivunut pystyyn.														
39	1,2	HIEKKA-AHO II 927-416-3-268 Metsämaa Kuivahko kangas, vastaava suo ja puolukkaturvekangas Keskikarkea tai karkea kangasmaa 03 - Varttunut kasvatusmetsikkö Aina	<b>Yhteensä</b>	<b>42</b>	<b>306</b>	<b>247</b>	<b>69</b>	<b>175</b>	<b>24.0</b>	<b>22.4</b>	<b>617</b>	<b>24.2</b>	<b>4.0</b>	Harvennus 2030
			Mänty	35	28	23	6	17	22.0	19.4	73	2.5	0.5	
			Rauduskoiv	40	133	107	39	67	23.6	22.3	279	10.6	1.7	
			Haapa	45	145	117	24	91	24.8	23.2	265	11.1	1.8	
<b>Lisätiedot</b> Muutamassa kohdassa metallijätettä.														

Kuvio	Pinta-ala, ha	Kiinteistön nimi ja tunnus, pääryhmä, kasvupaikka, maalaji, kehitysluokka, saavutettavuus ja metsikön laatu	Puustotiedot										Toimenpidesuunnitelmat kuviolla	
			puulaji	ikä, v	tilavuus m <sup>3</sup> /kuvio	m <sup>3</sup> /ha	tukkia, m <sup>3</sup> /ha	kuitua, m <sup>3</sup> /ha	läpimitta, cm	pituus, m	runkoluku, kpl/ha	ppa, m <sup>2</sup> /ha		kasvu m <sup>3</sup> /ha/v
40	0,6	HIEKKA-AHO II 927-416-3-268 Metsämaa Kuivahko kangas, vastaava suo ja puolukkaturvekangas Keskikarkea tai karkea kangasmaa 04 - Uudistuskypsä metsikkö Aina	<b>Yhteensä</b>	<b>76</b>	<b>86</b>	<b>155</b>	<b>68</b>	<b>85</b>	<b>21.1</b>	<b>17.3</b>	<b>645</b>	<b>18.5</b>	<b>5.1</b>	
			Mänty	36	26	47	5	41	16.6	15.2	323	6.2	2.3	
			Mänty	96	60	108	63	44	23.4	18.4	322	12.3	2.8	
		<b>Erityispiirteet</b> Merkitystä lähimmäisessä												
		<b>Lisätiedot</b> Harjunlaki , maisema-alue.												
41	0,7	HIEKKA-AHO II 927-416-3-268 Metsämaa Kuivahko kangas, vastaava suo ja puolukkaturvekangas Keskikarkea tai karkea kangasmaa 02 - Nuori kasvatusmetsikkö Kesä	<b>Yhteensä</b>	<b>25</b>	<b>50</b>	<b>75</b>	<b>1</b>	<b>66</b>	<b>12.0</b>	<b>9.9</b>	<b>1585</b>	<b>14.3</b>	<b>9.5</b>	Ennakkoraivaus 2029, Ensiharvennus 2030
			Mänty	25	39	59	1	53	12.2	9.8	1194	11.3	7.9	
			Kuusi	25	7	10	0	9	12.6	10.3	197	2.0	1.1	
			Rauduskoiv	25	3	5	0	4	9.2	9.8	194	1.0	0.5	
		<b>Lisätiedot</b> Puolet männyistä poistetaan taimikkoryhmien päältä.												
45	0,3	HIEKKA-AHO III 927-416-3-269 Metsämaa Kuivahko kangas, vastaava suo ja puolukkaturvekangas Keskikarkea tai karkea kangasmaa 04 - Uudistuskypsä metsikkö Kesä	<b>Yhteensä</b>	<b>70</b>	<b>56</b>	<b>220</b>	<b>152</b>	<b>67</b>	<b>30.9</b>	<b>22.8</b>	<b>314</b>	<b>20.9</b>	<b>2.6</b>	
			Mänty	70	56	220	152	67	30.9	22.8	314	20.9	2.6	
		<b>Lisätiedot</b> Puistomainen männikkö karting-radan vieressä.												
54	2,3	HIEKKA-AHO III 927-416-3-269 Metsämaa Tuore kangas, vastaava suo ja mustikkaturvekangas Keskikarkea tai karkea kangasmaa T2 - Taimikko yli 1,3 m Kesä	<b>Yhteensä</b>	<b>4</b>	<b>3</b>	<b>1</b>	<b>0</b>	<b>0</b>	<b>2.4</b>	<b>2.9</b>	<b>3194</b>	<b>0.3</b>	<b>1.2</b>	Taimikon varhaisperkaus 2025
			Mänty	3	0	0	0	0	0.0	0.7	900	0.0	0.0	
			Kuusi	4	1	0	0	0	0.6	1.6	1500	0.0	0.6	
			Rauduskoiv	4	2	1	0	0	2.4	2.9	794	0.3	0.6	

Kuvio	Pinta-ala, ha	Kiinteistön nimi ja tunnus, pääryhmä, kasvupaikka, maalaji, kehitysluokka, saavutettavuus ja metsikön laatu	Puustotiedot											Toimenpidesuunnitelmat kuviolla
			puulaji	ikä, v	tilavuus m <sup>3</sup> /kuvio	m <sup>3</sup> /ha	tukkia, m <sup>3</sup> /ha	kuitua, m <sup>3</sup> /ha	läpimitta, cm	pituus, m	runkoluku, kpl/ha	ppa, m <sup>2</sup> /ha	kasvu m <sup>3</sup> /ha/v	
487	0,3	HIEKKAMAA 927-440-5-43 Metsämaa Kuivahko kangas, vastaava suo ja puolukkaturvekangas Kivinen karkea lajittunut maalaji 02 - Nuori kasvatusmetsikkö Aina	<b>Yhteensä</b>	<b>45</b>	<b>57</b>	<b>216</b>	<b>56</b>	<b>154</b>	<b>18.5</b>	<b>15.1</b>	<b>1580</b>	<b>29.5</b>	<b>8.4</b>	Harvennus 2025
			Mänty	38	43	164	22	136	16.0	14.0	1400	23.5	7.2	
			Kuusi	40	3	12	1	10	15.0	12.5	132	2.0	0.6	
			Mänty	90	11	40	33	7	35.0	22.5	48	4.0	0.6	
<b>Lisätiedot</b> KUVIOLLA 10 TUKKIKOKOISTA MÄNTYÄ JOTKA JÄÄ PYSTYYN.														
488	0,3	HIEKKAMAA 927-440-5-43 Metsämaa Tuore kangas, vastaava suo ja mustikkaturvekangas Kivinen karkea lajittunut maalaji 04 - Uudistuskypsä metsikkö Aina	<b>Yhteensä</b>	<b>61</b>	<b>46</b>	<b>175</b>	<b>122</b>	<b>52</b>	<b>29.6</b>	<b>23.3</b>	<b>300</b>	<b>17.0</b>	<b>3.0</b>	Harvennus 2025
			Mänty	64	19	75	53	21	31.0	23.8	104	7.0	1.0	
			Kuusi	59	18	70	52	17	28.0	22.5	146	7.0	1.4	
			Rauduskoiv	59	8	31	17	14	30.0	24.0	50	3.0	0.6	
489	3,9	HIEKKAMAA 927-440-5-43 Kitumaa Kuiva kangas, vastaava suo ja varputurvekangas Kivinen karkea lajittunut maalaji  Aina Ei määritelty	<b>Yhteensä</b>	<b>19</b>	<b>9</b>	<b>2</b>	<b>0</b>	<b>0</b>	<b>4.0</b>	<b>4.0</b>	<b>800</b>	<b>0.7</b>	<b>0.3</b>	
			Mänty	19	9	2	0	0	4.0	4.0	800	0.7	0.3	
<b>Lisätiedot</b> Hiekkainen painanne														
489.2	0,4	HIEKKAMAA 927-440-5-43 Metsämaa Kuivahko kangas, vastaava suo ja puolukkaturvekangas Karkea lajittunut maalaji 02 - Nuori kasvatusmetsikkö Aina Kehityskelpoinen: tyydyttävä: ylitiheä, hoitamaton	<b>Yhteensä</b>	<b>25</b>	<b>75</b>	<b>213</b>	<b>9</b>	<b>191</b>	<b>14.0</b>	<b>14.2</b>	<b>2400</b>	<b>30.0</b>	<b>13.1</b>	Ennakkoraivaus 2024, Ensiharvennus 2025
			Mänty	25	75	213	9	191	14.0	14.2	2400	30.0	13.1	

Kuvio	Pinta-ala, ha	Kiinteistön nimi ja tunnus, pääryhmä, kasvupaikka, maalaji, kehitysluokka, saavutettavuus ja metsikön laatu	Puustotiedot											Toimenpide-suunnitelmat kuviolla
			puulaji	ikä, v	tilavuus m <sup>3</sup> /kuvio	m <sup>3</sup> /ha	tukkia, m <sup>3</sup> /ha	kuitua, m <sup>3</sup> /ha	läpimitta, cm	pituus, m	runkoluku, kpl/ha	ppa, m <sup>2</sup> /ha	kasvu m <sup>3</sup> /ha/v	
490	0,3	HIEKKAMAA 927-440-5-43 Metsämaa Tuore kangas, vastaava suo ja mustikkaturvekangas Kivinen karkea lajittunut maalaji 02 - Nuori kasvatusmetsikkö Talvi ja kuiva kesä Kehityskelpoinen: tyydyttävä: ylitieheä, hoitamaton	<b>Yhteensä</b>	<b>35</b>	<b>87</b>	<b>251</b>	<b>52</b>	<b>180</b>	<b>17.8</b>	<b>16.3</b>	<b>2641</b>	<b>32.4</b>	<b>11.7</b>	Harvennus 2025
			Kuusi	19	38	108	2	89	11.0	10.5	2400	19.4	9.9	
			Hieskoivu	60	50	143	50	91	28.0	25.0	241	13.0	1.8	
491	0,7	HIEKKAMAA 927-440-5-43 Metsämaa Kuivahko kangas, vastaava suo ja puolukkaturvekangas Keskikarkea tai karkea kangasmaa 04 - Uudistuskypsä metsikkö Aina	<b>Yhteensä</b>	<b>63</b>	<b>225</b>	<b>328</b>	<b>173</b>	<b>151</b>	<b>27.0</b>	<b>25.2</b>	<b>640</b>	<b>29.0</b>	<b>1.9</b>	
			Kuusi	41	9	14	2	11	15.0	13.5	130	2.0	0.4	
			Mänty	74	8	12	8	3	30.0	25.5	17	1.0	0.1	
			Kuusi	69	31	44	32	12	27.0	24.0	88	4.0	0.5	
			Rauduskoiv	64	178	258	131	125	28.0	26.5	405	22.0	0.9	
		<b>Erityispiirteet</b> Lähde-Metsälain tärkeä elinympäristö, Lahopuuta: Laho maapuu												
492	0,3	HIEKKAMAA 927-440-5-43 Metsämaa Tuore kangas, vastaava suo ja mustikkaturvekangas Keskikarkea tai karkea kangasmaa 04 - Uudistuskypsä metsikkö Talvi ja kuiva kesä	<b>Yhteensä</b>	<b>79</b>	<b>129</b>	<b>407</b>	<b>310</b>	<b>95</b>	<b>30.3</b>	<b>26.3</b>	<b>546</b>	<b>34.0</b>	<b>0.0</b>	Avohakkuu 2025, Rauduskoivun istutus 2026, Uudistusalan raivaus 2025, Laikkumätästys 2026, Taimikonharvennus 2033
			Mänty	84	11	35	29	7	34.0	26.5	37	3.0	0.0	
			Kuusi	84	96	302	257	44	30.5	27.2	378	24.0	0.0	
			Hieskoivu	60	22	70	25	44	28.0	23.0	131	7.0	0.0	
493	0,5	HIEKKAMAA 927-440-5-43 Metsämaa Tuore kangas, vastaava suo ja mustikkaturvekangas Kivinen karkea lajittunut maalaji 04 - Uudistuskypsä metsikkö Aina	<b>Yhteensä</b>	<b>69</b>	<b>111</b>	<b>236</b>	<b>157</b>	<b>77</b>	<b>28.1</b>	<b>23.6</b>	<b>410</b>	<b>22.0</b>	<b>3.1</b>	Ennakkoraivaus 2033, Harvennus 2034
			Mänty	69	86	183	126	56	28.0	23.5	310	17.0	2.2	
			Kuusi	69	10	21	13	8	25.0	22.5	53	2.0	0.4	
			Rauduskoiv	69	15	32	18	14	31.0	25.0	47	3.0	0.5	

Kuvio	Pinta-ala, ha	Kiinteistön nimi ja tunnus, pääryhmä, kasvupaikka, maalaji, kehitysluokka, saavutettavuus ja metsikön laatu	Puustotiedot											Toimenpidesuunnitelmat kuviolla
			puulaji	ikä, v	tilavuus m <sup>3</sup> /kuvio	m <sup>3</sup> /ha	tukkia, m <sup>3</sup> /ha	kuitua, m <sup>3</sup> /ha	läpimitta, cm	pituus, m	runkoluku, kpl/ha	ppa, m <sup>2</sup> /ha	kasvu m <sup>3</sup> /ha/v	
494	0,3	HIEKKAMAA 927-440-5-43 Metsämaa Tuore kangas, vastaava suo ja mustikkaturvekangas Kivinen karkea lajittunut maalaji 03 - Varttunut kasvatusmetsikkö Kesä	<b>Yhteensä</b>	<b>58</b>	<b>84</b>	<b>247</b>	<b>127</b>	<b>118</b>	<b>25.6</b>	<b>22.8</b>	<b>556</b>	<b>24.0</b>	<b>4.5</b>	
			Mänty	59	3	10	5	5	26.0	22.0	23	1.0	0.1	
			Kuusi	59	31	91	58	32	24.0	21.5	242	9.0	1.8	
			Rauduskoiv	59	40	117	56	60	27.0	24.2	219	11.0	2.1	
			Haapa	49	10	29	8	21	25.0	22.0	72	3.0	0.5	
495	0,4	HIEKKAMAA 927-440-5-43 Metsämaa Kuivahko kangas, vastaava suo ja puolukkaturvekangas Kivinen karkea lajittunut maalaji 03 - Varttunut kasvatusmetsikkö Kesä	<b>Yhteensä</b>	<b>56</b>	<b>87</b>	<b>208</b>	<b>117</b>	<b>89</b>	<b>24.4</b>	<b>22.4</b>	<b>516</b>	<b>20.0</b>	<b>3.1</b>	
			Mänty	70	14	33	23	10	29.0	24.0	52	3.0	0.4	
			Kuusi	54	51	123	72	49	23.0	21.5	346	12.0	1.9	
			Rauduskoiv	54	22	52	22	30	25.0	23.5	118	5.0	0.8	
		<b>Lisätiedot</b> Hiihtolatuja												
496	0,3	HIEKKAMAA 927-440-5-43 Metsämaa Kuivahko kangas, vastaava suo ja puolukkaturvekangas Kivinen karkea lajittunut maalaji 03 - Varttunut kasvatusmetsikkö Talvi ja kuiva kesä	<b>Yhteensä</b>	<b>56</b>	<b>55</b>	<b>207</b>	<b>97</b>	<b>108</b>	<b>25.0</b>	<b>22.9</b>	<b>463</b>	<b>20.0</b>	<b>2.8</b>	Avohakkuu 2030, Männyn kylvä 2031, Uudistusalan raivaus 2030, Ennakkoraivaus 2029, Äestys 2031, Taimikon varhaisperkaus 2037 , Taimikonharvennus 2045
			Mänty	56	22	82	40	41	23.5	22.0	206	8.0	1.2	
			Rauduskoiv	56	33	125	57	67	26.0	23.5	257	12.0	1.6	
		<b>Lisätiedot</b> Runsaasti kuusen alikasvosta.												
497	0,3	HIEKKAMAA 927-440-5-43 Metsämaa Kuivahko kangas, vastaava suo ja puolukkaturvekangas Kivinen karkea lajittunut maalaji 03 - Varttunut kasvatusmetsikkö Kesä	<b>Yhteensä</b>	<b>65</b>	<b>37</b>	<b>123</b>	<b>67</b>	<b>54</b>	<b>25.2</b>	<b>20.2</b>	<b>391</b>	<b>13.0</b>	<b>2.8</b>	
			Mänty	26	12	38	2	35	16.0	15.5	270	5.0	1.6	
			Mänty	90	26	84	65	19	31.0	23.2	121	8.0	1.2	

Kuvio	Pinta-ala, ha	Kiinteistön nimi ja tunnus, pääryhmä, kasvupaikka, maalaji, kehitysluokka, saavutettavuus ja metsikön laatu	Puustotiedot											Toimenpide-suunnitelmat kuviolla
			puulaji	ikä, v	tilavuus m <sup>3</sup> /kuvio	m <sup>3</sup> /ha	tukkia, m <sup>3</sup> /ha	kuitua, m <sup>3</sup> /ha	läpimitta, cm	pituus, m	runkoluku, kpl/ha	ppa, m <sup>2</sup> /ha	kasvu m <sup>3</sup> /ha/v	
498	0,4	HIEKKAMAA 927-440-5-43 Metsämaa Kuivahko kangas, vastaava suo ja puolukkaturvekangas Kivinen karkea lajittunut maalaji T2 - Taimikko yli 1,3 m Aina	<b>Yhteensä</b>	<b>53</b>	<b>20</b>	<b>50</b>	<b>0</b>	<b>39</b>	<b>17.3</b>	<b>14.3</b>	<b>2252</b>	<b>6.1</b>	<b>3.6</b>	Ennakkoraivaus 2033, Ensiharvennus 2034
			Mänty	15	2	4	0	0	5.0	5.5	800	1.2	1.4	
			Rauduskoiv	10	3	7	0	0	5.0	7.0	1400	1.9	1.1	
			Mänty	95	16	39	0	38	30.0	22.5	52	3.0	1.1	
499	0,4	HIEKKAMAA 927-440-5-43 Metsämaa Tuore kangas, vastaava suo ja mustikkaturvekangas Kivinen karkea lajittunut maalaji 04 - Uudistus kypsä metsikkö Aina	<b>Yhteensä</b>	<b>79</b>	<b>98</b>	<b>221</b>	<b>156</b>	<b>64</b>	<b>29.1</b>	<b>24.6</b>	<b>353</b>	<b>20.0</b>	<b>2.9</b>	Paimintahakkuu 2030
			Mänty	79	20	45	33	12	29.0	24.5	69	4.0	0.6	
			Kuusi	79	48	110	86	23	28.0	23.8	193	10.0	1.9	
			Rauduskoiv	79	30	67	37	30	31.0	26.0	91	6.0	0.4	
93	2,5	HIIDENKULMA 927-401-18-25 Metsämaa Kuivahko kangas, vastaava suo ja puolukkaturvekangas Keskikarkea tai karkea kangasmaa 04 - Uudistus kypsä metsikkö Kesä	<b>Yhteensä</b>	<b>99</b>	<b>874</b>	<b>355</b>	<b>262</b>	<b>90</b>	<b>29.6</b>	<b>23.7</b>	<b>655</b>	<b>32.8</b>	<b>2.0</b>	Paimintahakkuu 2024
			Kuusi	25	31	13	1	11	13.5	10.8	200	2.3	0.6	
			Mänty	105	843	343	262	79	30.8	24.7	455	30.5	1.4	
94	1,3	HIIDENKULMA 927-401-18-25 Metsämaa Kuivahko kangas, vastaava suo ja puolukkaturvekangas Karkea lajittunut maalaji 04 - Uudistus kypsä metsikkö Kesä	<b>Yhteensä</b>	<b>89</b>	<b>292</b>	<b>222</b>	<b>151</b>	<b>69</b>	<b>29.4</b>	<b>20.7</b>	<b>466</b>	<b>23.5</b>	<b>3.2</b>	Paimintahakkuu 2024
			Mänty	24	10	7	0	7	17.0	15.8	49	1.0	0.3	
			Kuusi	24	18	14	1	12	16.0	13.8	111	2.0	0.6	
			Mänty	99	241	183	139	42	31.2	21.6	277	18.5	2.3	
			Rauduskoiv	89	24	18	10	8	32.5	21.8	29	2.0	0.0	
95	1,1	HIIDENKULMA 927-401-18-25 Metsämaa Kuivahko kangas, vastaava suo ja puolukkaturvekangas Karkea lajittunut maalaji 04 - Uudistus kypsä metsikkö Kesä	<b>Yhteensä</b>	<b>61</b>	<b>305</b>	<b>268</b>	<b>152</b>	<b>113</b>	<b>25.8</b>	<b>20.7</b>	<b>671</b>	<b>28.0</b>	<b>4.7</b>	Pienpuuston hoito 2033
			Mänty	30	36	31	4	27	18.6	16.3	164	4.0	1.1	
			Kuusi	30	13	12	2	9	17.7	16.0	73	1.5	0.4	
			Mänty	70	246	216	144	70	27.9	21.8	399	21.5	3.1	
			Rauduskoiv	50	11	9	2	7	21.0	20.5	35	1.0	0.1	
		<b>Lisätiedot</b> Raivattu 2013.												

Kuvio	Pinta-ala, ha	Kiinteistön nimi ja tunnus, pääryhmä, kasvupaikka, maalaji, kehitysluokka, saavutettavuus ja metsikön laatu	Puustotiedot											Toimenpidesuunnitelmat kuviolla
			puulaji	ikä, v	tilavuus m <sup>3</sup> /kuvio	m <sup>3</sup> /ha	tukkia, m <sup>3</sup> /ha	kuitua, m <sup>3</sup> /ha	läpimitta, cm	pituus, m	runkoluku, kpl/ha	ppa, m <sup>2</sup> /ha	kasvu m <sup>3</sup> /ha/v	
96	6,0	HIIDENKULMA 927-401-18-25 Metsämaa Kuivahko kangas, vastaava suo ja puolukaturvekangas Karkea lajittunut maalaji 04 - Uudistuskypsä metsikkö Kesä	<b>Yhteensä</b>	<b>90</b>	<b>1785</b>	<b>297</b>	<b>222</b>	<b>72</b>	<b>30.8</b>	<b>22.5</b>	<b>482</b>	<b>29.0</b>	<b>3.3</b>	Harvennus 2026
			Kuusi	25	49	8	1	7	15.8	12.8	77	1.3	0.3	
			Mänty	94	1682	279	217	61	31.6	23.0	385	26.7	3.0	
			Rauduskoiv	80	55	9	5	4	28.3	21.3	20	1.0	0.0	
<b>Lisätiedot</b> Ulkoilualue. Voidaan tehdä harvennushakkuu.														
96.3	0,6	HIIDENKULMA 927-401-18-25 Metsämaa Kuivahko kangas, vastaava suo ja puolukaturvekangas Karkea lajittunut maalaji 02 - Nuori kasvatusmetsikkö Talvi ja kuiva kesä	<b>Yhteensä</b>	<b>32</b>	<b>62</b>	<b>101</b>	<b>23</b>	<b>74</b>	<b>17.3</b>	<b>13.7</b>	<b>834</b>	<b>15.0</b>	<b>7.0</b>	
			Kuusi	23	49	79	7	69	15.0	12.2	804	13.0	6.4	
			Mänty	93	13	21	17	5	32.0	23.5	30	2.0	0.6	
107	2,0	HIIDENKULMA 927-401-18-25 Metsämaa Lehtomainen kangas, vastaava suo ja ruohoturvekangas Hienojakoinen kangasmaa 04 - Uudistuskypsä metsikkö Talvi ja kuiva kesä	<b>Yhteensä</b>	<b>50</b>	<b>672</b>	<b>329</b>	<b>167</b>	<b>160</b>	<b>28.2</b>	<b>26.2</b>	<b>521</b>	<b>28.5</b>	<b>5.3</b>	
			Rauduskoiv	50	672	329	167	160	28.2	26.2	521	28.5	5.3	
<b>Lisätiedot</b> PUUSTOALUE EI HAKKUITA. HARVENNETTU 2005.														
109	1,2	HIIDENKULMA 927-401-18-25 Metsämaa Lehtomainen kangas, vastaava suo ja ruohoturvekangas Hienojakoinen kangasmaa 03 - Varttunut kasvatusmetsikkö Kesä	<b>Yhteensä</b>	<b>40</b>	<b>314</b>	<b>271</b>	<b>75</b>	<b>193</b>	<b>22.3</b>	<b>19.7</b>	<b>875</b>	<b>30.0</b>	<b>8.8</b>	
			Mänty	39	155	134	34	99	22.5	18.5	445	15.5	5.2	
			Rauduskoiv	39	150	130	40	88	22.0	21.3	401	13.5	3.4	
			Tammi	59	8	7	1	6	23.5	16.5	29	1.0	0.2	
<b>Lisätiedot</b> KAAVASSA SL-MERKINNÄLLÄ. EI HAKATA .PUUSTOSSA TAMMIA.														



Kuvio	Pinta-ala, ha	Kiinteistön nimi ja tunnus, pääryhmä, kasvupaikka, maalaji, kehitysluokka, saavutettavuus ja metsikön laatu	Puustotiedot										Toimenpide-suunnitelmat kuviolla	
			puulaji	ikä, v	tilavuus m <sup>3</sup> /kuvio	m <sup>3</sup> /ha	tukkia, m <sup>3</sup> /ha	kuitua, m <sup>3</sup> /ha	läpimitta, cm	pituus, m	runkoluku, kpl/ha	ppa, m <sup>2</sup> /ha		kasvu m <sup>3</sup> /ha/v
122	1,2	HIIDENKULMA 927-401-18-25 Metsämaa Tuore kangas, vastaava suo ja mustikkaturvekangas Keskikarkea tai karkea kangasmaa 04 - Uudistuskypsä metsikkö Aina	<b>Yhteensä</b>	<b>78</b>	<b>266</b>	<b>217</b>	<b>138</b>	<b>77</b>	<b>27.8</b>	<b>21.4</b>	<b>587</b>	<b>22.0</b>	<b>4.5</b>	
			Mänty	34	24	20	2	17	17.3	16.1	120	2.5	1.0	
			Kuusi	34	41	33	4	28	15.3	14.6	273	4.5	1.5	
			Mänty	99	201	164	132	32	33.3	24.3	194	15.0	2.0	
<b>Erityispiirteet</b> Merkitystä lähimmäisessä  <b>Lisätiedot</b> .Jyrkkä maasto vaikeuttaa korjuuta.Maisema-ja ulkoilumetsä .														
247.1	0,7	HÖYTIÖNKALLIO 927-406-4-220 Kitumaa Kuiva kangas, vastaava suo ja varputurvekangas Kivinen keskikarkea tai karkea kangasmaa	<b>Yhteensä</b>	<b>73</b>	<b>62</b>	<b>88</b>	<b>16</b>	<b>71</b>	<b>20.0</b>	<b>15.1</b>	<b>453</b>	<b>12.0</b>	<b>1.0</b>	
			Mänty	80	48	68	11	55	21.0	15.5	296	9.0	0.6	
			Kuusi	50	14	20	5	15	17.0	14.0	157	3.0	0.4	
263	1,0	HÖYTIÖNKALLIO 927-406-4-220 Metsämaa Kuivahko kangas, vastaava suo ja puolukkaturvekangas Hienojakoinen kangasmaa 03 - Varttunut kasvatusmetsikkö Talvi ja kuiva kesä	<b>Yhteensä</b>	<b>39</b>	<b>173</b>	<b>179</b>	<b>31</b>	<b>144</b>	<b>17.7</b>	<b>18.4</b>	<b>930</b>	<b>20.5</b>	<b>5.4</b>	Ennakkoraivaus 2029, Harvennus 2030
			Kuusi	39	53	55	18	36	18.8	16.2	297	7.0	1.9	
			Rauduskoiv	39	120	125	13	108	17.2	19.6	633	13.5	3.5	
264	0,1	HÖYTIÖNKALLIO 927-406-4-220 Metsämaa Lehtomainen kangas, vastaava suo ja ruohoturvekangas Keskikarkea tai karkea kangasmaa 03 - Varttunut kasvatusmetsikkö Talvi ja kuiva kesä Kehityskelpoinen: tyydyttävä: aukkoinen, harva, vähäpuustoinen	<b>Yhteensä</b>	<b>51</b>	<b>18</b>	<b>138</b>	<b>67</b>	<b>69</b>	<b>22.7</b>	<b>20.0</b>	<b>444</b>	<b>15.0</b>	<b>7.5</b>	
			Kuusi	54	12	91	53	37	23.0	19.5	295	10.0	5.3	
			Rauduskoiv	44	6	47	15	32	22.0	21.0	149	5.0	2.2	
<b>Erityispiirteet</b> Lahopuuta: Laho maapuu  <b>Lisätiedot</b> tuulenkaatoja														

Kuvio	Pinta-ala, ha	Kiinteistön nimi ja tunnus, pääryhmä, kasvupaikka, maalaji, kehitysluokka, saavutettavuus ja metsikön laatu	Puustotiedot											Toimenpide-suunnitelmat kuviolla
			puulaji	ikä, v	tilavuus m <sup>3</sup> /kuvio	m <sup>3</sup> /ha	tukkia, m <sup>3</sup> /ha	kuitua, m <sup>3</sup> /ha	läpimitta, cm	pituus, m	runkoluku, kpl/ha	ppa, m <sup>2</sup> /ha	kasvu m <sup>3</sup> /ha/v	
265	0,6	HÖYTIÖNKALLIO 927-406-4-220 Metsämaa Tuore kangas, vastaava suo ja mustikkaturvekangas Keskikarkea tai karkea kangasmaa 03 - Varttunut kasvatusmetsikkö Talvi ja kuiva kesä	<b>Yhteensä</b>	<b>44</b>	<b>138</b>	<b>234</b>	<b>105</b>	<b>125</b>	<b>22.3</b>	<b>21.3</b>	<b>713</b>	<b>23.5</b>	<b>6.4</b>	Ennakkoraivaus 2033, Harvennus 2034
			Kuusi	44	89	151	85	64	22.9	20.7	451	15.5	4.1	
			Rauduskoiv	44	40	69	17	51	20.5	22.7	220	6.5	1.9	
			Haapa	44	9	14	4	11	23.7	21.7	42	1.5	0.4	
266	0,7	HÖYTIÖNKALLIO 927-406-4-220 Kitumaa Kallioma ja hietikko Kivinen keskikarkea tai karkea kangasmaa  Kesä Ei määritelty	<b>Yhteensä</b>	<b>37</b>	<b>64</b>	<b>96</b>	<b>4</b>	<b>90</b>	<b>18.8</b>	<b>15.7</b>	<b>554</b>	<b>13.0</b>	<b>0.9</b>	
			Mänty	39	40	59	2	56	20.0	15.5	293	8.0	0.3	
			Kuusi	34	4	6	1	6	17.0	13.5	53	1.0	0.1	
			Rauduskoiv	34	15	23	1	21	16.0	16.5	165	3.0	0.4	
			Haapa	34	5	8	0	7	19.0	17.0	43	1.0	0.1	
<b>Erityispiirteet</b> Kallioalueita-Muu arvokas elinympäristö														
267	0,3	HÖYTIÖNKALLIO 927-406-4-220 Metsämaa Tuore kangas, vastaava suo ja mustikkaturvekangas Kivinen keskikarkea tai karkea kangasmaa  03 - Varttunut kasvatusmetsikkö Talvi	<b>Yhteensä</b>	<b>55</b>	<b>67</b>	<b>212</b>	<b>86</b>	<b>123</b>	<b>21.5</b>	<b>20.6</b>	<b>720</b>	<b>22.0</b>	<b>6.2</b>	Ennakkoraivaus 2033, Harvennus 2034
			Kuusi	64	38	119	71	47	23.0	20.8	345	12.0	3.0	
			Rauduskoiv	44	24	75	13	60	19.0	20.2	313	8.0	2.7	
			Haapa	44	6	18	2	16	22.0	20.5	62	2.0	0.5	
268	0,3	HÖYTIÖNKALLIO 927-406-4-220 Metsämaa Tuore kangas, vastaava suo ja mustikkaturvekangas Kivinen keskikarkea tai karkea kangasmaa  03 - Varttunut kasvatusmetsikkö Talvi ja kuiva kesä	<b>Yhteensä</b>	<b>55</b>	<b>64</b>	<b>220</b>	<b>105</b>	<b>112</b>	<b>23.0</b>	<b>20.7</b>	<b>649</b>	<b>23.0</b>	<b>5.7</b>	Harvennus 2034
			Kuusi	60	33	115	63	50	22.0	20.0	374	12.0	2.9	
			Rauduskoiv	49	30	105	42	62	24.0	21.5	275	11.0	2.8	
269	0,3	HÖYTIÖNKALLIO 927-406-4-220 Metsämaa Tuore kangas, vastaava suo ja mustikkaturvekangas Kivinen keskikarkea tai karkea kangasmaa  03 - Varttunut kasvatusmetsikkö Talvi ja kuiva kesä	<b>Yhteensä</b>	<b>50</b>	<b>84</b>	<b>251</b>	<b>125</b>	<b>123</b>	<b>25.2</b>	<b>21.6</b>	<b>637</b>	<b>26.0</b>	<b>5.5</b>	Harvennus 2034
			Kuusi	50	41	121	79	40	25.0	20.5	329	13.0	2.8	
			Rauduskoiv	50	27	81	29	51	23.0	22.5	218	8.0	1.8	
			Haapa	50	17	49	17	32	29.0	23.0	90	5.0	0.9	

Kuvio	Pinta-ala, ha	Kiinteistön nimi ja tunnus, pääryhmä, kasvupaikka, maalaji, kehitysluokka, saavutettavuus ja metsikön laatu	Puustotiedot											Toimenpidesuunnitelmat kuviolla
			puulaji	ikä, v	tilavuus m <sup>3</sup> /kuvio	tukkia, m <sup>3</sup> /ha	kuitua, m <sup>3</sup> /ha	läpimitta, cm	pituus, m	runkoluku, kpl/ha	ppa, m <sup>2</sup> /ha	kasvu m <sup>3</sup> /ha/v		
270	0,4	HÖYTIÖNKALLIO 927-406-4-220 Metsämaa Lehtomainen kangas, vastaava suo ja ruohoturvekangas Keskikarkea tai karkea kangasmaa 03 - Varttunut kasvatusmetsikkö Kesä	<b>Yhteensä</b>	<b>52</b>	<b>137</b>	<b>305</b>	<b>151</b>	<b>151</b>	<b>26.8</b>	<b>25.2</b>	<b>575</b>	<b>27.0</b>	<b>6.7</b>	Harvennus 2025
			Kuusi	60	38	84	66	17	30.0	24.0	143	8.0	2.2	
			Rauduskoiv	49	79	177	72	103	24.5	25.8	360	15.0	3.6	
			Haapa	49	20	44	13	31	29.0	25.5	72	4.0	0.9	
<b>Lisätiedot</b> Hyvin luontaisia kuusentaimia														
271	1,4	HÖYTIÖNKALLIO 927-406-4-220 Metsämaa Tuore kangas, vastaava suo ja mustikkaturvekangas Keskikarkea tai karkea kangasmaa 03 - Varttunut kasvatusmetsikkö Talvi ja kuiva kesä	<b>Yhteensä</b>	<b>53</b>	<b>376</b>	<b>276</b>	<b>141</b>	<b>131</b>	<b>23.1</b>	<b>20.2</b>	<b>846</b>	<b>29.5</b>	<b>7.0</b>	Harvennus 2025
			Mänty	54	6	4	1	3	19.0	17.5	21	0.5	0.2	
			Kuusi	54	268	197	113	81	22.5	19.5	650	21.5	4.9	
			Rauduskoiv	49	53	39	16	22	24.9	22.1	95	4.0	1.0	
272	1,0	HÖYTIÖNKALLIO 927-406-4-220 Metsämaa Lehtomainen kangas, vastaava suo ja ruohoturvekangas Keskikarkea tai karkea kangasmaa 03 - Varttunut kasvatusmetsikkö Kesä	<b>Yhteensä</b>	<b>54</b>	<b>228</b>	<b>230</b>	<b>105</b>	<b>122</b>	<b>21.6</b>	<b>20.4</b>	<b>761</b>	<b>23.5</b>	<b>10.9</b>	Harvennus 2025
			Mänty	54	25	25	11	14	26.0	21.8	55	2.5	0.8	
			Kuusi	54	179	180	88	90	20.9	20.0	629	18.5	9.1	
			Rauduskoiv	54	19	20	6	13	22.2	21.6	60	2.0	0.8	
272.1	0,4	HÖYTIÖNKALLIO 927-406-4-220 Metsämaa Kuiva kangas, vastaava suo ja varputurvekangas Kallio tai kivikko 04 - Uudistuskypsä metsikkö Aina Kehityskelpoinen: tyydyttävä: aukkoinen, harva, vähäpuustoinen	<b>Yhteensä</b>	<b>70</b>	<b>43</b>	<b>103</b>	<b>36</b>	<b>65</b>	<b>20.8</b>	<b>18.0</b>	<b>431</b>	<b>12.0</b>	<b>2.4</b>	
			Mänty	40	12	30	3	26	17.0	15.0	197	4.0	1.0	
			Mänty	90	24	58	28	29	24.0	20.5	149	6.0	0.9	
			Kuusi	70	7	16	6	10	19.0	16.5	85	2.0	0.5	
<b>Erityispiirteet</b> Kallioalueita-Muu arvokas elinympäristö														

Kuvio	Pinta-ala, ha	Kiinteistön nimi ja tunnus, pääryhmä, kasvupaikka, maalaji, kehitysluokka, saavutettavuus ja metsikön laatu	Puustotiedot											Toimenpide-suunnitelmat kuviolla
			puulaji	ikä, v	tilavuus m <sup>3</sup> /kuvio	m <sup>3</sup> /ha	tukkia, m <sup>3</sup> /ha	kuitua, m <sup>3</sup> /ha	läpimitta, cm	pituus, m	runkoluku, kpl/ha	ppa, m <sup>2</sup> /ha	kasvu m <sup>3</sup> /ha/v	
273	0,4	HÖYTIÖNKALLIO 927-406-4-220 Metsämaa Kuivahko kangas, vastaava suo ja puolukkaturvekangas Kivinen keskikarkea tai karkea kangasmaa 03 - Varttunut kasvatusmetsikkö Talvi Kehityskelpoinen: tyydyttävä: aukkoinen, harva, vähäpuustoinen	<b>Yhteensä</b>	<b>54</b>	<b>79</b>	<b>178</b>	<b>82</b>	<b>94</b>	<b>23.0</b>	<b>18.9</b>	<b>577</b>	<b>20.0</b>	<b>3.5</b>	
			Mänty	55	60	134	67	66	24.0	19.0	381	15.0	2.6	
			Kuusi	55	16	36	15	20	20.0	18.5	153	4.0	0.7	
			Haapa	35	4	9	0	8	19.0	18.8	43	1.0	0.2	
274	2,2	HÖYTIÖNKALLIO 927-406-4-220 Metsämaa Tuore kangas, vastaava suo ja mustikkaturvekangas Keskikarkea tai karkea kangasmaa 03 - Varttunut kasvatusmetsikkö Talvi ja kuiva kesä	<b>Yhteensä</b>	<b>39</b>	<b>538</b>	<b>249</b>	<b>72</b>	<b>172</b>	<b>18.7</b>	<b>17.9</b>	<b>1215</b>	<b>29.0</b>	<b>11.4</b>	Harvennus 2025
			Mänty	39	91	42	7	35	17.6	17.4	225	5.0	1.9	
			Kuusi	39	316	147	61	83	19.9	17.9	638	17.0	7.1	
			Rauduskoiv	39	130	60	5	54	16.6	18.4	352	7.0	2.4	
277	0,6	HÖYTIÖNKALLIO 927-406-4-220 Metsämaa Lehtomainen kangas, vastaava suo ja ruohoturvekangas Hienojakoinen kangasmaa 03 - Varttunut kasvatusmetsikkö Talvi ja kuiva kesä	<b>Yhteensä</b>	<b>45</b>	<b>143</b>	<b>238</b>	<b>55</b>	<b>179</b>	<b>21.6</b>	<b>20.7</b>	<b>785</b>	<b>25.0</b>	<b>0.0</b>	Avohakkuu 2024, Rauduskoivun istutus 2025, Uudistusalan raivaus 2024, Laikkumätästys 2025, Mekaaninen heinätorjunta 2026, Taimikonharvennus 2031
			Mänty	39	35	58	13	44	21.2	18.8	209	6.5	0.0	
			Kuusi	39	14	23	11	11	23.3	17.6	92	3.0	0.0	
			Hieskoivu	49	85	141	28	111	21.2	21.9	443	14.0	0.0	
			Haapa	44	9	16	3	13	24.0	23.5	41	1.5	0.0	
278	2,4	HÖYTIÖNKALLIO 927-406-4-220 Metsämaa Kuivahko kangas, vastaava suo ja puolukkaturvekangas Kivinen keskikarkea tai karkea kangasmaa 03 - Varttunut kasvatusmetsikkö Kesä	<b>Yhteensä</b>	<b>39</b>	<b>522</b>	<b>213</b>	<b>77</b>	<b>133</b>	<b>22.1</b>	<b>19.6</b>	<b>707</b>	<b>23.5</b>	<b>4.2</b>	Harvennus 2034
			Mänty	39	281	115	35	78	22.1	20.4	350	12.0	2.3	
			Kuusi	39	155	63	34	28	22.8	18.6	224	7.5	1.2	
			Rauduskoiv	39	85	35	8	26	20.9	19.3	133	4.0	0.7	



Kuvio	Pinta-ala, ha	Kiinteistön nimi ja tunnus, pääryhmä, kasvupaikka, maalaji, kehitysluokka, saavutettavuus ja metsikön laatu	Puustotiedot											Toimenpidesuunnitelmat kuviolla
			puulaji	ikä, v	tilavuus m <sup>3</sup> /kuvio	tukkia, m <sup>3</sup> /ha	kuitua, m <sup>3</sup> /ha	läpimitta, cm	pituus, m	runkoluku, kpl/ha	ppa, m <sup>2</sup> /ha	kasvu m <sup>3</sup> /ha/v		
287	0,4	HÖYTIÖNKALLIO 927-406-4-220 Metsämaa Tuore kangas, vastaava suo ja mustikkaturvekangas Hienoainesmoreeni 03 - Varttunut kasvatusmetsikkö Aina	<b>Yhteensä</b>	<b>36</b>	<b>84</b>	<b>230</b>	<b>62</b>	<b>164</b>	<b>18.7</b>	<b>17.5</b>	<b>1121</b>	<b>27.0</b>	<b>11.3</b>	
			Mänty	36	19	51	13	38	21.0	18.0	198	6.0	2.2	
			Kuusi	36	59	163	48	111	18.0	17.2	842	19.0	8.4	
			Haapa	36	6	17	1	16	19.0	18.5	81	2.0	0.7	
<b>Lisätiedot</b> Teollisuusalueen reunametsää. Motocross-polku.														
287.1	1,0	HÖYTIÖNKALLIO 927-406-4-220 Metsämaa Tuore kangas, vastaava suo ja mustikkaturvekangas Keskikarkea tai karkea kangasmaa 04 - Uudistuskypsä metsikkö Kesä Kehityskelpoinen: tyydyttävä: ylitiheä, hoitamaton	<b>Yhteensä</b>	<b>58</b>	<b>266</b>	<b>264</b>	<b>147</b>	<b>112</b>	<b>22.0</b>	<b>18.2</b>	<b>1179</b>	<b>31.0</b>	<b>10.1</b>	Harvennus 2024
			Kuusi	30	48	48	5	40	14.2	10.6	647	9.0	3.8	
			Mänty	70	37	37	24	13	27.6	23.0	68	3.5	0.9	
			Kuusi	70	172	170	115	53	24.7	20.9	437	17.5	5.2	
299	0,3	HÖYTIÖNKALLIO 927-406-4-220 Metsämaa Tuore kangas, vastaava suo ja mustikkaturvekangas Keskikarkea tai karkea kangasmaa 03 - Varttunut kasvatusmetsikkö Kesä	<b>Yhteensä</b>	<b>57</b>	<b>61</b>	<b>192</b>	<b>131</b>	<b>59</b>	<b>26.5</b>	<b>20.6</b>	<b>506</b>	<b>21.0</b>	<b>5.1</b>	
			Kuusi	44	25	79	45	33	23.0	19.2	265	9.0	2.4	
			Rauduskoiv	36	2	8	1	7	19.0	16.8	42	1.0	0.3	
			Kuusi	70	33	105	85	20	30.0	22.0	199	11.0	2.4	
<b>Lisätiedot</b> motocross-polku														
299.1	0,6	HÖYTIÖNKALLIO 927-406-4-220 Metsämaa Tuore kangas, vastaava suo ja mustikkaturvekangas Keskikarkea tai karkea kangasmaa 04 - Uudistuskypsä metsikkö Kesä	<b>Yhteensä</b>	<b>53</b>	<b>148</b>	<b>259</b>	<b>141</b>	<b>116</b>	<b>24.5</b>	<b>21.8</b>	<b>694</b>	<b>26.0</b>	<b>6.6</b>	Harvennus 2024
			Kuusi	30	19	33	10	22	19.0	17.0	164	4.0	1.4	
			Kuusi	70	75	132	101	29	28.0	22.5	261	13.0	2.8	
			Rauduskoiv	40	54	95	29	64	22.0	23.0	269	9.0	2.4	
<b>Erityispiirteet</b> Puro-Metsälain tärkeä elinympäristö														
<b>Lisätiedot</b> Motocross-polku. Puron rannassa nuorten kuusten tiheikkö.														



Kuvio	Pinta-ala, ha	Kiinteistön nimi ja tunnus, pääryhmä, kasvupaikka, maalaji, kehitysluokka, saavutettavuus ja metsikön laatu	Puustotiedot											Toimenpidesuunnitelmat kuviolla
			puulaji	ikä, v	tilavuus m <sup>3</sup> /kuvio	m <sup>3</sup> /ha	tukkia, m <sup>3</sup> /ha	kuitua, m <sup>3</sup> /ha	läpimitta, cm	pituus, m	runkoluku, kpl/ha	ppa, m <sup>2</sup> /ha	kasvu m <sup>3</sup> /ha/v	
3	1,2	HÖYTIÖNNIITYY 927-406-1-290 Metsämaa Tuore kangas, vastaava suo ja mustikkaturvekangas Keskikarkea tai karkea kangasmaa 04 - Uudistus kypsä metsikkö Kesä	<b>Yhteensä</b>	<b>67</b>	<b>346</b>	<b>283</b>	<b>184</b>	<b>98</b>	<b>28.5</b>	<b>24.1</b>	<b>474</b>	<b>26.0</b>	<b>3.9</b>	Harvennus 2031
			Mänty	66	271	222	146	74	28.6	24.3	349	20.0	2.9	
			Kuusi	75	36	29	24	6	31.0	22.8	55	3.0	0.5	
			Rauduskoiv	69	39	32	14	18	25.2	23.8	70	3.0	0.5	
<b>Erityispiirteet</b> Merkitystä lähimmäisessä														
4	0,5	HÖYTIÖNNIITYY 927-406-1-290 Metsämaa Tuore kangas, vastaava suo ja mustikkaturvekangas Keskikarkea tai karkea kangasmaa 03 - Varttunut kasvatusmetsikkö Kesä	<b>Yhteensä</b>	<b>62</b>	<b>130</b>	<b>248</b>	<b>142</b>	<b>103</b>	<b>23.7</b>	<b>20.7</b>	<b>716</b>	<b>25.5</b>	<b>5.5</b>	Harvennus 2031
			Mänty	85	38	73	52	21	28.5	22.8	124	7.0	1.4	
			Kuusi	53	86	165	87	75	21.7	19.7	564	17.5	3.9	
			Rauduskoiv	54	5	10	3	7	24.0	23.0	28	1.0	0.2	
<b>Erityispiirteet</b> Katajia, Jyrkäne-Metsälain tärkeä elinympäristö, Merkitystä lähimmäisessä														
7	0,4	HÖYTIÖNNIITYY 927-406-1-290 Metsämaa Tuore kangas, vastaava suo ja mustikkaturvekangas Kallio tai kivikko 04 - Uudistus kypsä metsikkö Kesä	<b>Yhteensä</b>	<b>81</b>	<b>51</b>	<b>122</b>	<b>65</b>	<b>56</b>	<b>23.1</b>	<b>15.1</b>	<b>486</b>	<b>17.0</b>	<b>4.6</b>	
			Mänty	84	45	107	58	49	23.0	14.8	420	15.0	3.9	
			Kuusi	60	6	15	7	7	24.0	17.0	66	2.0	0.7	
<b>Erityispiirteet</b> Katajia, Merkitystä lähimmäisessä														
8	0,7	HÖYTIÖNNIITYY 927-406-1-290 Metsämaa Tuore kangas, vastaava suo ja mustikkaturvekangas Keskikarkea tai karkea kangasmaa 02 - Nuori kasvatusmetsikkö Kesä	<b>Yhteensä</b>	<b>45</b>	<b>72</b>	<b>96</b>	<b>22</b>	<b>64</b>	<b>15.7</b>	<b>14.2</b>	<b>1640</b>	<b>14.5</b>	<b>7.8</b>	
			Mänty	112	24	31	22	9	28.6	19.4	66	3.5	1.2	
			Kuusi	25	4	6	0	5	14.0	11.5	76	1.0	0.7	
			Rauduskoiv	23	44	59	0	50	11.3	12.6	1498	10.0	5.9	
<b>Erityispiirteet</b> Katajia, Merkitystä lähimmäisessä														



Kuvio	Pinta-ala, ha	Kiinteistön nimi ja tunnus, pääryhmä, kasvupaikka, maalaji, kehitysluokka, saavutettavuus ja metsikön laatu	Puustotiedot											Toimenpidesuunnitelmat kuviolla
			puulaji	ikä, v	tilavuus m <sup>3</sup> /kuvio	m <sup>3</sup> /ha	tukkia, m <sup>3</sup> /ha	kuitua, m <sup>3</sup> /ha	läpimitta, cm	pituus, m	runkoluku, kpl/ha	ppa, m <sup>2</sup> /ha	kasvu m <sup>3</sup> /ha/v	
9	0,3	HÖYTIÖNNIITYY 927-406-1-290 Metsämaa Kuivahko kangas, vastaava suo ja puolukkaturvekangas Kivinen keskikarkea tai karkea kangasmaa  04 - Uudistuskypsä metsikkö Kesä	<b>Yhteensä</b>	<b>104</b>	<b>33</b>	<b>113</b>	<b>76</b>	<b>36</b>	<b>27.6</b>	<b>17.3</b>	<b>288</b>	<b>14.0</b>	<b>2.8</b>	
			Mänty	107	31	107	74	32	28.0	17.5	247	13.0	2.5	
			Kuusi	68	2	6	2	4	23.0	15.2	41	1.0	0.3	
<b>Erityispiirteet</b> Katajia, Merkitystä lähimaisemassa, Kallioalueita  <b>Lisätiedot</b> Kävelyreitit portaat														
10	0,5	HÖYTIÖNNIITYY 927-406-1-290 Metsämaa Tuore kangas, vastaava suo ja mustikkaturvekangas Kivinen keskikarkea tai karkea kangasmaa  03 - Varttunut kasvatusmetsikkö Kesä Kehityskelpoinen: tyydyttävä: aukkoinen, harva, vähäpuustoinen	<b>Yhteensä</b>	<b>45</b>	<b>80</b>	<b>159</b>	<b>43</b>	<b>113</b>	<b>20.5</b>	<b>21.9</b>	<b>591</b>	<b>15.5</b>	<b>4.8</b>	
			Mänty	80	7	14	11	4	32.7	21.7	21	1.5	0.2	
			Kuusi	50	17	33	20	13	24.1	20.7	98	3.5	0.9	
			Rauduskoiv	39	56	112	12	97	17.6	22.3	472	10.5	3.7	
<b>Erityispiirteet</b> Katajia, Merkitystä lähimaisemassa														
11	0,2	HÖYTIÖNNIITYY 927-406-1-290 Metsämaa Tuore kangas, vastaava suo ja mustikkaturvekangas Kivinen keskikarkea tai karkea kangasmaa  04 - Uudistuskypsä metsikkö Kesä	<b>Yhteensä</b>	<b>79</b>	<b>47</b>	<b>203</b>	<b>132</b>	<b>70</b>	<b>28.7</b>	<b>23.9</b>	<b>348</b>	<b>19.0</b>	<b>2.9</b>	
			Mänty	89	34	144	102	42	28.0	24.2	235	13.0	1.8	
			Kuusi	50	2	8	4	5	31.0	21.8	30	1.0	0.2	
			Rauduskoiv	58	12	50	26	23	30.0	23.5	83	5.0	0.9	
<b>Lisätiedot</b> Rinnemetsä asuintalojen takana														

Kuvio	Pinta-ala, ha	Kiinteistön nimi ja tunnus, pääryhmä, kasvupaikka, maalaji, kehitysluokka, saavutettavuus ja metsikön laatu	Puustotiedot											Toimenpidesuunnitelmat kuviolla
			puulaji	ikä, v	tilavuus m <sup>3</sup> /kuvio	m <sup>3</sup> /ha	tukkia, m <sup>3</sup> /ha	kuitua, m <sup>3</sup> /ha	läpimitta, cm	pituus, m	runkoluku, kpl/ha	ppa, m <sup>2</sup> /ha	kasvu m <sup>3</sup> /ha/v	
12	0,1	HÖYTIÖNNIITYY 927-406-1-290 Metsämaa Tuore kangas, vastaava suo ja mustikkaturvekangas Kivinen keskikarkea tai karkea kangasmaa  03 - Varttunut kasvatusmetsikkö	<b>Yhteensä</b>	<b>41</b>	<b>22</b>	<b>169</b>	<b>58</b>	<b>108</b>	<b>23.1</b>	<b>18.4</b>	<b>566</b>	<b>20.0</b>	<b>5.5</b>	
			Mänty	40	18	136	46	88	23.0	18.2	442	16.0	4.3	
			Kuusi	46	2	16	8	7	26.0	19.0	57	2.0	0.6	
			Rauduskoiv	40	2	18	4	14	21.0	19.5	67	2.0	0.6	
<b>Erityispiirteet</b> Merkitystä lähimaisemassa														
<b>Lisätiedot</b> Vieressä luonnonsuojelualue														
13	0,5	HÖYTIÖNNIITYY 927-406-1-290 Metsämaa Tuore kangas, vastaava suo ja mustikkaturvekangas Hienojakoinen kangasmaa T2 - Taimikko yli 1,3 m Kesä Kehityskelpoinen: tyydyttävä: aukkoinen, harva, vähäpuustoinen	<b>Yhteensä</b>	<b>18</b>	<b>9</b>	<b>19</b>	<b>0</b>	<b>13</b>	<b>8.0</b>	<b>8.9</b>	<b>2409</b>	<b>4.4</b>	<b>5.8</b>	
			Rauduskoiv	20	8	18	0	13	9.0	10.0	809	3.7	4.4	
			Paju	10	1	2	0	0	3.0	3.0	1600	0.7	1.4	
<b>Lisätiedot</b> Mäen päällä täyttömaata, heinää sekä pajua ja koivua														
62	0,5	Joukonpelto 927-411-3-49 Metsämaa Kuivahko kangas, vastaava suo ja puolukkaturvekangas Keskikarkea tai karkea kangasmaa 04 - Uudistuskypsä metsikkö Aina	<b>Yhteensä</b>	<b>59</b>	<b>122</b>	<b>246</b>	<b>142</b>	<b>102</b>	<b>26.0</b>	<b>21.2</b>	<b>534</b>	<b>25.0</b>	<b>3.9</b>	
			Mänty	59	122	246	142	102	26.0	21.2	534	25.0	3.9	
<b>Erityispiirteet</b> Merkitystä lähimaisemassa														
<b>Lisätiedot</b> Maisemametsä .Ei hakata.														

Kuvio	Pinta-ala, ha	Kiinteistön nimi ja tunnus, pääryhmä, kasvupaikka, maalaji, kehitysluokka, saavutettavuus ja metsikön laatu	Puustotiedot											Toimenpidesuunnitelmat kuviolla
			puulaji	ikä, v	tilavuus m <sup>3</sup> /kuvio	m <sup>3</sup> /ha	tukkia, m <sup>3</sup> /ha	kuitua, m <sup>3</sup> /ha	läpimitta, cm	pituus, m	runkoluku, kpl/ha	ppa, m <sup>2</sup> /ha	kasvu m <sup>3</sup> /ha/v	
63	1,3	Joukonpelto 927-411-3-49 Metsämaa Kuivahko kangas, vastaava suo ja puolukkaturvekangas Karkea lajittunut maalaji 04 - Uudistuskypsä metsikkö Aina	<b>Yhteensä</b>	<b>113</b>	<b>330</b>	<b>251</b>	<b>188</b>	<b>61</b>	<b>30.8</b>	<b>22.9</b>	<b>369</b>	<b>24.0</b>	<b>0.9</b>	
			Mänty	114	318	241	182	58	31.0	23.0	342	23.0	0.8	
			Kuusi	89	12	9	6	4	25.0	20.5	27	1.0	0.1	
		<b>Erityispiirteet</b> Merkitystä lähimmäisessä												
		<b>Lisätiedot</b> Ulkoilualue. Maisemametsä.												
75	0,4	Joukonpelto 927-411-3-49 Metsämaa Tuore kangas, vastaava suo ja mustikkaturvekangas Kivinen keskikarkea tai karkea kangasmaa  03 - Varttunut kasvatusmetsikkö Kesä	<b>Yhteensä</b>	<b>44</b>	<b>101</b>	<b>263</b>	<b>81</b>	<b>179</b>	<b>22.0</b>	<b>23.8</b>	<b>708</b>	<b>24.0</b>	<b>5.5</b>	Harvennus 2027
			Rauduskoiv	44	101	263	81	179	22.0	23.8	708	24.0	5.5	
		<b>Lisätiedot</b> Tien suojapuustoa												
76	0,5	Joukonpelto 927-411-3-49 Metsämaa Lehtomainen kangas, vastaava suo ja ruohoturvekangas Keskikarkea tai karkea kangasmaa 04 - Uudistuskypsä metsikkö Kesä	<b>Yhteensä</b>	<b>66</b>	<b>89</b>	<b>172</b>	<b>105</b>	<b>65</b>	<b>29.0</b>	<b>25.5</b>	<b>277</b>	<b>15.0</b>	<b>3.4</b>	Ennakkoraivaus 2026, Harvennus 2027
			Kuusi	54	28	54	35	18	26.0	23.5	117	5.0	1.5	
			Rauduskoiv	54	28	55	27	28	28.0	25.0	95	5.0	1.2	
			Mänty	90	33	63	43	19	33.0	28.0	65	5.0	0.7	
		<b>Erityispiirteet</b> Lahopuuta: Laho maapuu												
		<b>Lisätiedot</b> Runsaasti lehtipuualikasvosta												

Kuvio	Pinta-ala, ha	Kiinteistön nimi ja tunnus, pääryhmä, kasvupaikka, maalaji, kehitysluokka, saavutettavuus ja metsikön laatu	Puustotiedot											Toimenpidesuunnitelmat kuviolla
			puulaji	ikä, v	tilavuus m <sup>3</sup> /kuvio	m <sup>3</sup> /ha	tukkia, m <sup>3</sup> /ha	kuitua, m <sup>3</sup> /ha	läpimitta, cm	pituus, m	runkoluku, kpl/ha	ppa, m <sup>2</sup> /ha	kasvu m <sup>3</sup> /ha/v	
77	0,2	Joukonpelto 927-411-3-49 Metsämaa Lehtomainen kangas, vastaava suo ja ruohoturvekangas Keskikarkea tai karkea kangasmaa T2 - Taimikko yli 1,3 m Kesä Kehityskelpoinen: tyydyttävä: ylitiheä, hoitamaton	<b>Yhteensä</b>	10	3	13	0	0	4.0	5.5	5000	4.0	9.7	
			Haapa	10	3	13	0	0	4.0	5.5	5000	4.0	9.7	
<b>Lisätiedot</b> Jätetään pellonreunaan tiheiköksi/haavikoksi.														
80	1,4	Joukonpelto 927-411-3-49 Metsämaa Kuivahko kangas, vastaava suo ja puolukaturvekangas Karkea lajittunut maalaji 04 - Uudistuskypsä metsikkö Aina	<b>Yhteensä</b>	119	375	278	219	57	35.0	25.8	277	24.0	0.5	
			Mänty	119	375	278	219	57	35.0	25.8	277	24.0	0.5	
<b>Lisätiedot</b> Maisemametsä , ei hakkuuta.														
81	0,8	Joukonpelto 927-411-3-49 Metsämaa Tuore kangas, vastaava suo ja mustikkaturvekangas Keskikarkea tai karkea kangasmaa 04 - Uudistuskypsä metsikkö Kesä	<b>Yhteensä</b>	64	183	244	166	76	27.7	24.1	423	22.0	4.1	Poimintahakkuu 2027, Ennakkoraivaus 2026
			Mänty	64	125	166	108	57	28.0	24.2	273	15.0	2.6	
			Kuusi	64	58	78	57	20	27.0	24.0	150	7.0	1.5	
82	0,8	Joukonpelto 927-411-3-49 Metsämaa Lehtomainen kangas, vastaava suo ja ruohoturvekangas Keskikarkea tai karkea kangasmaa 04 - Uudistuskypsä metsikkö Aina	<b>Yhteensä</b>	79	160	212	164	48	30.3	25.9	290	18.0	4.9	Avohakkuu 2027, Rauduskoivun istutus 2028, Laikkumätästys 2028, Taimikonharvennus 2034
			Mänty	79	53	71	47	23	31.0	26.0	89	6.0	1.6	
			Kuusi	79	107	142	117	24	30.0	25.8	201	12.0	3.3	
<b>Lisätiedot</b> Teollisuusalueen reunametsää.														

Kuvio	Pinta-ala, ha	Kiinteistön nimi ja tunnus, pääryhmä, kasvupaikka, maalaji, kehitysluokka, saavutettavuus ja metsikön laatu	Puustotiedot											Toimenpide-suunnitelmat kuviolla
			puulaji	ikä, v	tilavuus m <sup>3</sup> /kuvio	m <sup>3</sup> /ha	tukkia, m <sup>3</sup> /ha	kuitua, m <sup>3</sup> /ha	läpimitta, cm	pituus, m	runkoluku, kpl/ha	ppa, m <sup>2</sup> /ha	kasvu m <sup>3</sup> /ha/v	
83	0,3	Joukonpelto 927-411-3-49 Metsämaa Tuore kangas, vastaava suo ja mustikkaturvekangas Keskikarkea tai karkea kangasmaa 03 - Varttunut kasvatusmetsikkö Kesä	<b>Yhteensä</b>	<b>46</b>	<b>74</b>	<b>294</b>	<b>137</b>	<b>155</b>	<b>23.8</b>	<b>21.7</b>	<b>744</b>	<b>29.0</b>	<b>6.2</b>	Ennakkoraivaus 2026, Harvennus 2027
			Mänty	46	58	233	103	128	24.0	21.8	568	23.0	4.8	
			Kuusi	44	15	61	34	26	23.0	21.5	176	6.0	1.4	
197	3,3	JUHANANHARJU 927-401-2-716 Metsämaa Kuivahko kangas, vastaava suo ja puolukkaturvekangas Keskikarkea tai karkea kangasmaa 03 - Varttunut kasvatusmetsikkö Aina	<b>Yhteensä</b>	<b>34</b>	<b>526</b>	<b>159</b>	<b>32</b>	<b>124</b>	<b>20.5</b>	<b>17.8</b>	<b>662</b>	<b>19.0</b>	<b>6.5</b>	
			Mänty	34	484	146	31	113	20.5	17.7	599	17.5	6.1	
			Kuusi	34	11	3	0	3	22.0	17.5	22	0.5	0.1	
			Rauduskoiv	32	31	9	1	8	19.5	20.5	41	1.0	0.3	
199	0,6	JUHANANHARJU 927-401-2-716 Metsämaa Kuivahko kangas, vastaava suo ja puolukkaturvekangas Keskikarkea tai karkea kangasmaa 03 - Varttunut kasvatusmetsikkö Kesä	<b>Yhteensä</b>	<b>45</b>	<b>149</b>	<b>231</b>	<b>70</b>	<b>157</b>	<b>21.4</b>	<b>20.5</b>	<b>837</b>	<b>24.0</b>	<b>4.9</b>	
			Mänty	40	74	114	30	82	20.5	20.0	403	12.0	2.7	
			Kuusi	40	17	26	11	15	21.0	18.5	107	3.0	0.6	
			Rauduskoiv	40	39	60	5	53	17.0	21.0	289	6.0	1.2	
			Mänty	80	20	31	24	7	34.0	23.5	38	3.0	0.4	
797	0,2	JUKKALA I 927-446-2-203 Metsämaa Tuore kangas, vastaava suo ja mustikkaturvekangas Kivinen keskikarkea tai karkea kangasmaa  04 - Uudistus kypsä metsikkö Kesä	<b>Yhteensä</b>	<b>98</b>	<b>53</b>	<b>333</b>	<b>303</b>	<b>29</b>	<b>35.0</b>	<b>27.8</b>	<b>318</b>	<b>27.0</b>	<b>1.8</b>	Avohakkuu 2029, Kuusen istutus 2030, Uudistusalan raivaus 2029, Laikkumätästys 2030, Taimikon varhaisperkaus 2034, Taimikonharvennus 2042
			Mänty	98	2	13	10	3	35.0	28.0	12	1.0	0.1	
			Kuusi	98	51	321	293	26	35.0	27.8	306	26.0	1.7	
798	0,4	JUKKALA I 927-446-2-203 Metsämaa Tuore kangas, vastaava suo ja mustikkaturvekangas Hienojakoinen kangasmaa 04 - Uudistus kypsä metsikkö Talvi	<b>Yhteensä</b>	<b>67</b>	<b>136</b>	<b>322</b>	<b>211</b>	<b>108</b>	<b>26.2</b>	<b>24.6</b>	<b>605</b>	<b>28.0</b>	<b>5.3</b>	Harvennus 2029
			Hieskoivu	48	5	11	3	8	26.0	25.5	25	1.0	0.2	
			Mänty	68	44	105	65	38	27.0	25.3	174	9.0	1.5	
			Kuusi	68	83	198	142	53	26.0	24.5	377	17.0	3.4	
			Tervaleppä	68	4	9	0	8	23.0	18.5	29	1.0	0.2	

Kuvio	Pinta-ala, ha	Kiinteistön nimi ja tunnus, pääryhmä, kasvupaikka, maalaji, kehitysluokka, saavutettavuus ja metsikön laatu	Puustotiedot											Toimenpidesuunnitelmat kuviolla
			puulaji	ikä, v	tilavuus m <sup>3</sup> /kuvio	m <sup>3</sup> /ha	tukkia, m <sup>3</sup> /ha	kuitua, m <sup>3</sup> /ha	läpimitta, cm	pituus, m	runkoluku, kpl/ha	ppa, m <sup>2</sup> /ha	kasvu m <sup>3</sup> /ha/v	
799	0,4	JUKKALA I 927-446-2-203 Metsämaa Tuore kangas, vastaava suo ja mustikkaturvekangas Kivinen keskikarkea tai karkea kangasmaa  04 - Uudistuskypsä metsikkö Kesä	<b>Yhteensä</b>	<b>104</b>	<b>153</b>	<b>341</b>	<b>286</b>	<b>54</b>	<b>32.1</b>	<b>26.5</b>	<b>385</b>	<b>28.0</b>	<b>0.9</b>	Poimintahakkuu 2029
			Mänty	98	52	116	91	24	36.0	26.0	109	10.0	0.4	
			Kuusi	108	101	226	195	29	30.0	26.8	276	18.0	0.5	
799.1	0,4	JUKKALA I 927-446-2-203 Metsämaa Kuiva kangas, vastaava suo ja varputurvekangas Kallio tai kivikko 04 - Uudistuskypsä metsikkö Kesä Kehityskelpoinen: tyydyttävä: aukkoinen, harva, vähäpuustoinen	<b>Yhteensä</b>	<b>94</b>	<b>82</b>	<b>199</b>	<b>136</b>	<b>62</b>	<b>31.4</b>	<b>25.9</b>	<b>276</b>	<b>17.0</b>	<b>1.2</b>	
			Kuusi	28	3	7	1	7	16.0	14.5	56	1.0	0.3	
			Mänty	98	55	134	85	48	33.0	27.0	143	11.0	0.7	
			Kuusi	98	24	59	51	8	31.0	25.8	77	5.0	0.2	
		<b>Erityispiirteet</b> Merkitystä lähimaisemassa, Kallioalueita												
800	0,3	JUKKALA I 927-446-2-203 Metsämaa Lehtomainen kangas, vastaava suo ja ruohoturvekangas Keskikarkea tai karkea kangasmaa 03 - Varttunut kasvatusmetsikkö Kesä	<b>Yhteensä</b>	<b>26</b>	<b>87</b>	<b>284</b>	<b>69</b>	<b>211</b>	<b>21.0</b>	<b>21.5</b>	<b>996</b>	<b>28.9</b>	<b>10.7</b>	Ennakkoraivaus 2025, Harvennus 2025
			Hieskoivu	21	6	21	0	20	14.0	17.5	180	2.5	0.7	
			Mänty	28	12	38	3	34	20.0	18.8	155	4.4	1.3	
			Rauduskoivu	26	69	225	66	157	22.0	22.5	661	22.0	8.7	
794	0,3	JUKKALA II 927-446-2-189 Metsämaa Tuore kangas, vastaava suo ja mustikkaturvekangas Turvemaa 02 - Nuori kasvatusmetsikkö Talvi ja kuiva kesä	<b>Yhteensä</b>	<b>22</b>	<b>59</b>	<b>194</b>	<b>15</b>	<b>143</b>	<b>11.7</b>	<b>14.3</b>	<b>4116</b>	<b>28.6</b>	<b>5.6</b>	
			Mänty	66	3	10	4	6	23.0	20.5	29	1.0	0.2	
			Kuusi	56	8	26	12	13	22.0	18.5	102	3.0	0.9	
			Hieskoivu	16	48	159	0	124	10.0	13.5	3985	24.6	4.5	
795	0,2	JUKKALA II 927-446-2-189 Kitumaa Karukkokangas, vastaava suo ja jäkäläturvekangas Turvemaa  Talvi Ei määritelty	<b>Yhteensä</b>	<b>30</b>	<b>13</b>	<b>57</b>	<b>0</b>	<b>44</b>	<b>10.1</b>	<b>10.2</b>	<b>1895</b>	<b>11.0</b>	<b>0.4</b>	
			Mänty	30	7	31	0	26	11.0	9.5	775	6.0	0.2	
			Hieskoivu	30	6	26	0	19	9.0	11.0	1120	5.0	0.2	

Kuvio	Pinta-ala, ha	Kiinteistön nimi ja tunnus, pääryhmä, kasvupaikka, maalaji, kehitysluokka, saavutettavuus ja metsikön laatu	Puustotiedot											Toimenpidesuunnitelmat kuviolla
			puulaji	ikä, v	tilavuus m <sup>3</sup> /kuvio	m <sup>3</sup> /ha	tukkia, m <sup>3</sup> /ha	kuitua, m <sup>3</sup> /ha	läpimitta, cm	pituus, m	runkoluku, kpl/ha	ppa, m <sup>2</sup> /ha	kasvu m <sup>3</sup> /ha/v	
796	0,5	JUKKALA II 927-446-2-189 Metsämaa Kuivahko kangas, vastaava suo ja puolukkaturvekangas Karkea lajittunut maalaji 03 - Varttunut kasvatusmetsikkö Kesä	<b>Yhteensä</b>	<b>37</b>	<b>130</b>	<b>288</b>	<b>66</b>	<b>218</b>	<b>21.6</b>	<b>20.6</b>	<b>925</b>	<b>30.0</b>	<b>5.2</b>	Harvennus 2026
			Mänty	37	117	258	64	191	22.0	20.5	793	27.0	4.7	
			Hieskoivu	37	13	30	2	27	18.0	21.0	132	3.0	0.5	
801	0,5	JUKKALA III 927-446-2-188 Metsämaa Lehtomainen kangas, vastaava suo ja ruohoturvekangas Kivinen keskikarkea tai karkea kangasmaa 03 - Varttunut kasvatusmetsikkö Talvi ja kuiva kesä	<b>Yhteensä</b>	<b>40</b>	<b>114</b>	<b>230</b>	<b>56</b>	<b>170</b>	<b>21.5</b>	<b>21.8</b>	<b>730</b>	<b>23.0</b>	<b>7.7</b>	Ennakkoraivaus 2025, Harvennus 2026
			Mänty	40	10	20	5	15	24.2	21.6	50	2.0	0.5	
			Rauduskoiv	40	88	178	43	132	20.4	21.4	614	18.0	6.4	
			Haapa	40	16	32	9	24	26.5	24.5	66	3.0	0.8	
<b>Lisätiedot</b> Rinteessä tiheästi alikasvoskuusia														
802	1,2	JUKKALA III 927-446-2-188 Metsämaa Lehtomainen kangas, vastaava suo ja ruohoturvekangas Keskikarkea tai karkea kangasmaa 03 - Varttunut kasvatusmetsikkö Talvi	<b>Yhteensä</b>	<b>36</b>	<b>196</b>	<b>159</b>	<b>52</b>	<b>105</b>	<b>22.9</b>	<b>22.1</b>	<b>446</b>	<b>16.0</b>	<b>6.2</b>	
			Rauduskoiv	36	181	146	51	94	23.2	22.4	391	14.5	5.8	
			Hieskoivu	36	16	13	1	11	20.3	18.7	55	1.5	0.4	
803	0,2	JUKKALA III 927-446-2-188 Metsämaa Lehtomainen kangas, vastaava suo ja ruohoturvekangas Hienojakoinen kangasmaa 03 - Varttunut kasvatusmetsikkö Talvi	<b>Yhteensä</b>	<b>56</b>	<b>37</b>	<b>221</b>	<b>81</b>	<b>138</b>	<b>23.1</b>	<b>19.6</b>	<b>649</b>	<b>24.0</b>	<b>7.7</b>	
			Mänty	56	34	203	75	126	23.0	19.5	596	22.0	7.1	
			Rauduskoiv	56	3	19	6	12	24.0	21.0	53	2.0	0.6	
<b>Lisätiedot</b> Puronrannan ja pellonreunan metsää														

Kuvio	Pinta-ala, ha	Kiinteistön nimi ja tunnus, pääryhmä, kasvupaikka, maalaji, kehitysluokka, saavutettavuus ja metsikön laatu	Puustotiedot											Toimenpidesuunnitelmat kuviolla
			puulaji	ikä, v	tilavuus m <sup>3</sup> /kuvio	m <sup>3</sup> /ha	tukkia, m <sup>3</sup> /ha	kuitua, m <sup>3</sup> /ha	läpimitta, cm	pituus, m	runkoluku, kpl/ha	ppa, m <sup>2</sup> /ha	kasvu m <sup>3</sup> /ha/v	
804	0,3	JUKKALA IV 927-436-1-195 Metsämaa Kuivahko kangas, vastaava suo ja puolukkaturvekangas Kivinen keskikarkea tai karkea kangasmaa  03 - Varttunut kasvatusmetsikkö Kesä	<b>Yhteensä</b>	<b>44</b>	<b>40</b>	<b>125</b>	<b>34</b>	<b>89</b>	<b>20.0</b>	<b>17.4</b>	<b>549</b>	<b>15.0</b>	<b>4.3</b>	
			Mänty	44	31	98	27	70	20.0	17.0	431	12.0	3.5	
			Kuusi	44	5	17	5	11	19.0	17.5	86	2.0	0.5	
			Rauduskoiv	44	3	10	2	7	22.0	21.5	32	1.0	0.3	
<b>Lisätiedot</b> Harvennettu 2020														
805	0,7	JUKKALA IV 927-436-1-195 Metsämaa Tuore kangas, vastaava suo ja mustikkaturvekangas Kivinen keskikarkea tai karkea kangasmaa  03 - Varttunut kasvatusmetsikkö	<b>Yhteensä</b>	<b>38</b>	<b>118</b>	<b>163</b>	<b>60</b>	<b>101</b>	<b>23.0</b>	<b>19.9</b>	<b>517</b>	<b>18.0</b>	<b>4.9</b>	
			Mänty	41	53	73	26	47	24.2	19.9	197	8.0	1.8	
			Kuusi	41	31	43	24	19	23.8	19.2	142	5.0	1.2	
			Rauduskoiv	31	34	47	10	36	20.2	20.6	178	5.0	1.9	
<b>Lisätiedot</b> Harvennettu 2020. Länsipuoli kuusi-/koivuvaltaista.														
806	0,8	JUKKALA IV 927-436-1-195 Metsämaa Lehtomainen kangas, vastaava suo ja ruohoturvekangas Keskikarkea tai karkea kangasmaa T1 - Taimikko alle 1,3 m Kesä	<b>Yhteensä</b>	<b>3</b>	<b>0</b>	<b>0</b>	<b>0</b>	<b>0</b>	<b>0.0</b>	<b>0.6</b>	<b>1800</b>	<b>0.0</b>	<b>0.0</b>	Taimikon varhaisperkaus 2025
			Kuusi	3	0	0	0	0	0.0	0.6	1800	0.0	0.0	
807	1,4	JUKKALA IV 927-436-1-195 Metsämaa Kuivahko kangas, vastaava suo ja puolukkaturvekangas Turvemaa 03 - Varttunut kasvatusmetsikkö Talvi	<b>Yhteensä</b>	<b>72</b>	<b>256</b>	<b>189</b>	<b>90</b>	<b>96</b>	<b>23.4</b>	<b>19.0</b>	<b>564</b>	<b>21.0</b>	<b>2.3</b>	
			Kuusi	26	5	4	0	3	17.0	15.5	27	0.5	0.0	
			Hieskoivu	21	11	8	0	8	18.5	17.8	45	1.0	0.1	
			Mänty	76	240	177	90	85	23.8	19.2	492	19.5	2.2	
<b>Lisätiedot</b> Osin karumpaa varpurämettä.														



Kuvio	Pinta-ala, ha	Kiinteistön nimi ja tunnus, pääryhmä, kasvupaikka, maalaji, kehitysluokka, saavutettavuus ja metsikön laatu	Puustotiedot											Toimenpidesuunnitelmat kuviolla
			puulaji	ikä, v	tilavuus m <sup>3</sup> /kuvio	m <sup>3</sup> /ha	tukkia, m <sup>3</sup> /ha	kuitua, m <sup>3</sup> /ha	läpimitta, cm	pituus, m	runkoluku, kpl/ha	ppa, m <sup>2</sup> /ha	kasvu m <sup>3</sup> /ha/v	
396	1,0	K 5 T 1 927-428-1-138 Metsämaa Kuivahko kangas, vastaava suo ja puolukkaturvekangas Karkea lajittunut maalaji 04 - Uudistuskypsä metsikkö Aina	<b>Yhteensä</b>	<b>94</b>	<b>167</b>	<b>171</b>	<b>121</b>	<b>49</b>	<b>28.1</b>	<b>23.4</b>	<b>290</b>	<b>16.0</b>	<b>2.4</b>	
			Mänty	96	151	155	114	40	28.3	23.3	257	14.5	2.3	
			Rauduskoiv	70	16	16	7	9	26.0	24.0	33	1.5	0.1	
		<b>Lisätiedot</b> harvennettu 2017												
530	1,1	KAATOPAIKKA I 927-404-1-87 Metsämaa Tuore kangas, vastaava suo ja mustikkaturvekangas Kivinen keskikarkea tai karkea kangasmaa  03 - Varttunut kasvatusmetsikkö Kesä	<b>Yhteensä</b>	<b>70</b>	<b>267</b>	<b>246</b>	<b>167</b>	<b>77</b>	<b>25.2</b>	<b>22.7</b>	<b>540</b>	<b>23.0</b>	<b>4.4</b>	
			Mänty	74	54	50	31	18	26.0	21.5	108	5.0	0.8	
			Kuusi	69	213	196	136	59	25.0	23.0	432	18.0	3.6	
531	0,6	KAATOPAIKKA I 927-404-1-87 Metsämaa Tuore kangas, vastaava suo ja mustikkaturvekangas Kivinen keskikarkea tai karkea kangasmaa  03 - Varttunut kasvatusmetsikkö Kesä Ei määritelty	<b>Yhteensä</b>	<b>38</b>	<b>61</b>	<b>111</b>	<b>18</b>	<b>90</b>	<b>18.2</b>	<b>16.4</b>	<b>604</b>	<b>14.0</b>	<b>4.9</b>	
			Mänty	39	46	84	16	66	18.0	15.5	483	11.0	3.9	
			Haapa	34	15	27	2	25	19.0	19.5	121	3.0	1.0	
532	0,6	KAATOPAIKKA I 927-404-1-87 Metsämaa Tuore kangas, vastaava suo ja mustikkaturvekangas Keskikarkea tai karkea kangasmaa 04 - Uudistuskypsä metsikkö Talvi Kehityskelpoinen: tyydyttävä: aukkoinen, harva, vähäpuustoinen	<b>Yhteensä</b>	<b>69</b>	<b>98</b>	<b>170</b>	<b>122</b>	<b>47</b>	<b>26.0</b>	<b>20.8</b>	<b>417</b>	<b>18.0</b>	<b>3.8</b>	
			Kuusi	69	98	170	122	47	26.0	20.8	417	18.0	3.8	
		<b>Lisätiedot</b> Tien reunapuustoa												

Kuvio	Pinta-ala, ha	Kiinteistön nimi ja tunnus, pääryhmä, kasvupaikka, maalaji, kehitysluokka, saavutettavuus ja metsikön laatu	Puustotiedot											Toimenpidesuunnitelmat kuviolla
			puulaji	ikä, v	tilavuus m <sup>3</sup> /kuvio	m <sup>3</sup> /ha	tukkia, m <sup>3</sup> /ha	kuitua, m <sup>3</sup> /ha	läpimitta, cm	pituus, m	runkoluku, kpl/ha	ppa, m <sup>2</sup> /ha	kasvu m <sup>3</sup> /ha/v	
533	0,4	KAATOPAIKKA I 927-404-1-87 Metsämaa Tuore kangas, vastaava suo ja mustikkaturvekangas Keskikarkea tai karkea kangasmaa 03 - Varttunut kasvatusmetsikkö Kesä	<b>Yhteensä</b>	<b>44</b>	<b>53</b>	<b>134</b>	<b>28</b>	<b>105</b>	<b>20.7</b>	<b>19.5</b>	<b>509</b>	<b>15.0</b>	<b>4.8</b>	
			Mänty	44	11	27	10	17	22.0	19.0	92	3.0	0.9	
			Rauduskoiv	44	28	71	14	56	20.0	19.5	285	8.0	2.7	
			Haapa	44	14	36	4	32	21.0	20.0	132	4.0	1.2	
<b>Lisätiedot</b> Frisbeegolf-radan ja -kentän reunapuustoa														
534	0,1	KAATOPAIKKA I 927-404-1-87 Metsämaa Kuivahko kangas, vastaava suo ja puolukaturvekangas Kivinen keskikarkea tai karkea kangasmaa 03 - Varttunut kasvatusmetsikkö Kesä	<b>Yhteensä</b>	<b>66</b>	<b>14</b>	<b>142</b>	<b>82</b>	<b>59</b>	<b>24.5</b>	<b>20.4</b>	<b>390</b>	<b>15.0</b>	<b>2.5</b>	
			Mänty	59	8	79	37	42	22.0	18.5	268	9.0	1.8	
			Kuusi	74	5	52	39	12	28.0	22.8	103	5.0	0.7	
			Rauduskoiv	84	1	11	6	5	29.0	26.0	19	1.0	0.0	
442.1	1,3	KAAVA-ALUE 927-3-9903-1 Metsämaa Tuore kangas, vastaava suo ja mustikkaturvekangas Kivinen keskikarkea tai karkea kangasmaa 04 - Uudistuskypsä metsikkö Kesä	<b>Yhteensä</b>	<b>89</b>	<b>324</b>	<b>254</b>	<b>207</b>	<b>45</b>	<b>30.3</b>	<b>23.4</b>	<b>386</b>	<b>24.0</b>	<b>3.6</b>	
			Mänty	89	105	82	63	19	31.0	22.5	122	8.0	1.0	
			Kuusi	89	219	172	144	27	30.0	23.8	264	16.0	2.6	
<b>Erityispiirteet</b> Kallioalueita-Muu arvokas elinympäristö														
442.2	1,0	KAAVA-ALUE 927-3-9903-1 Metsämaa Tuore kangas, vastaava suo ja mustikkaturvekangas Kivinen keskikarkea tai karkea kangasmaa 04 - Uudistuskypsä metsikkö Kesä	<b>Yhteensä</b>	<b>84</b>	<b>368</b>	<b>361</b>	<b>278</b>	<b>81</b>	<b>32.5</b>	<b>26.3</b>	<b>473</b>	<b>31.0</b>	<b>4.2</b>	
			Rauduskoiv	29	8	8	0	8	15.0	17.0	64	1.0	0.2	
			Mänty	89	33	32	24	8	30.0	23.5	49	3.0	0.4	
			Kuusi	89	262	258	231	25	34.0	26.5	283	22.0	3.1	
			Haapa	69	65	64	23	40	31.0	29.0	77	5.0	0.5	
458	0,8	KAAVA-ALUE 927-3-9903-1 Metsämaa Lehtomainen kangas, vastaava suo ja ruohoturvekangas Keskikarkea tai karkea kangasmaa 02 - Nuori kasvatusmetsikkö Kesä	<b>Yhteensä</b>	<b>20</b>	<b>115</b>	<b>136</b>	<b>2</b>	<b>122</b>	<b>13.3</b>	<b>16.5</b>	<b>1800</b>	<b>17.4</b>	<b>11.2</b>	Ennakkoraivaus 2030, Harvennus 2031
			Rauduskoiv	21	106	127	2	116	14.0	17.5	1200	15.3	10.1	
			Pihlaja	15	8	10	0	6	8.0	9.5	600	2.1	1.1	

Kuvio	Pinta-ala, ha	Kiinteistön nimi ja tunnus, pääryhmä, kasvupaikka, maalaji, kehitysluokka, saavutettavuus ja metsikön laatu	Puustotiedot											Toimenpidesuunnitelmat kuviolla
			puulaji	ikä, v	tilavuus m <sup>3</sup> /kuvio	m <sup>3</sup> /ha	tukkia, m <sup>3</sup> /ha	kuitua, m <sup>3</sup> /ha	läpimitta, cm	pituus, m	runkoluku, kpl/ha	ppa, m <sup>2</sup> /ha	kasvu m <sup>3</sup> /ha/v	
459	0,9	KAAVA-ALUE 927-3-9903-1 Metsämaa Lehtomainen kangas, vastaava suo ja ruohoturvekangas Hienojakoinen kangasmaa 03 - Varttunut kasvatusmetsikkö Kesä	<b>Yhteensä</b>	<b>51</b>	<b>188</b>	<b>206</b>	<b>100</b>	<b>104</b>	<b>24.6</b>	<b>21.0</b>	<b>573</b>	<b>22.0</b>	<b>8.0</b>	
			Kuusi	53	92	100	67	33	26.0	20.5	261	11.0	4.5	
			Rauduskoiv	48	64	70	27	43	24.0	22.5	178	7.0	2.3	
			Haapa	48	18	19	6	13	26.0	22.0	46	2.0	0.6	
			Harmaalepp	48	15	16	0	16	18.0	17.0	88	2.0	0.6	
460	3,0	KAAVA-ALUE 927-3-9903-1 Metsämaa Tuore kangas, vastaava suo ja mustikkaturvekangas Kivinen keskikarkea tai karkea kangasmaa 04 - Uudistus kypsä metsikkö Kesä	<b>Yhteensä</b>	<b>79</b>	<b>743</b>	<b>250</b>	<b>181</b>	<b>67</b>	<b>26.2</b>	<b>23.3</b>	<b>495</b>	<b>23.0</b>	<b>4.2</b>	
			Mänty	79	134	45	31	14	27.0	24.5	79	4.0	0.7	
			Kuusi	79	609	205	151	53	26.0	23.0	416	19.0	3.5	
		<b>Erityispiirteet</b> Lahopuuta: Laho maapuu <b>Lisätiedot</b> Jyrkkää maastoa												
462	0,6	KAAVA-ALUE 927-3-9903-1 Metsämaa Tuore kangas, vastaava suo ja mustikkaturvekangas Kivinen keskikarkea tai karkea kangasmaa 02 - Nuori kasvatusmetsikkö Kesä Kehityskelpoinen: tyydyttävä; ylitiheä, hoitamaton	<b>Yhteensä</b>	<b>39</b>	<b>144</b>	<b>254</b>	<b>69</b>	<b>180</b>	<b>20.1</b>	<b>19.3</b>	<b>1110</b>	<b>28.0</b>	<b>8.1</b>	
			Kuusi	34	48	86	29	54	19.0	17.5	404	10.0	2.9	
			Rauduskoiv	34	82	145	20	122	18.0	19.5	691	16.0	5.1	
			Mänty	110	13	24	20	4	42.0	26.5	15	2.0	0.1	
		<b>Lisätiedot</b> Jyrkkä rinne												

Kuvio	Pinta-ala, ha	Kiinteistön nimi ja tunnus, pääryhmä, kasvupaikka, maalaji, kehitysluokka, saavutettavuus ja metsikön laatu	Puustotiedot											Toimenpide-suunnitelmat kuviolla
			puulaji	ikä, v	tilavuus m <sup>3</sup> /kuvio	m <sup>3</sup> /ha	tukkia, m <sup>3</sup> /ha	kuitua, m <sup>3</sup> /ha	läpimitta, cm	pituus, m	runkoluku, kpl/ha	ppa, m <sup>2</sup> /ha	kasvu m <sup>3</sup> /ha/v	
463	0,7	KAAVA-ALUE 927-3-9903-1 Metsämaa Lehtomainen kangas, vastaava suo ja ruohoturvekangas Keskikarkea tai karkea kangasmaa 04 - Uudistuskypsä metsikkö Talvi ja kuiva kesä	<b>Yhteensä</b>	<b>97</b>	<b>238</b>	<b>360</b>	<b>307</b>	<b>52</b>	<b>35.3</b>	<b>26.5</b>	<b>362</b>	<b>31.0</b>	<b>0.0</b>	Avohakkuu 2025, Rauduskoivun istutus 2026, Tammen istutus 2026, Uudistusalan raivaus 2025, Laikkumätästys 2026, Mekaaninen heinäntorjunta 2027, Taimikonharvennus 2032
			Mänty	99	32	48	35	12	37.0	27.0	41	4.0	0.0	
			Kuusi	99	192	291	264	26	35.0	26.5	297	25.0	0.0	
			Haapa	70	14	22	7	14	36.0	26.2	24	2.0	0.0	
463.1	0,5	KAAVA-ALUE 927-3-9903-1 Metsämaa Lehtomainen kangas, vastaava suo ja ruohoturvekangas Hienojakoinen kangasmaa 04 - Uudistuskypsä metsikkö Talvi ja kuiva kesä	<b>Yhteensä</b>	<b>77</b>	<b>151</b>	<b>308</b>	<b>161</b>	<b>145</b>	<b>28.7</b>	<b>26.5</b>	<b>461</b>	<b>26.0</b>	<b>2.3</b>	
			Kuusi	79	23	48	36	11	28.0	25.5	78	4.0	1.0	
			Rauduskoiv	79	116	236	121	113	29.0	26.8	341	20.0	1.3	
			Tervaleppä	50	12	25	3	21	27.0	25.0	42	2.0	0.0	
471	1,9	KAAVA-ALUE 927-3-9903-1 Metsämaa Kuivahko kangas, vastaava suo ja puolukkaturvekangas Kivinen keskikarkea tai karkea kangasmaa  04 - Uudistuskypsä metsikkö Aina	<b>Yhteensä</b>	<b>84</b>	<b>733</b>	<b>380</b>	<b>284</b>	<b>93</b>	<b>27.9</b>	<b>24.2</b>	<b>633</b>	<b>34.0</b>	<b>3.5</b>	Harvennus 2025
			Mänty	84	353	183	133	49	29.0	25.0	269	16.0	1.7	
			Kuusi	84	381	197	152	44	27.0	23.5	364	18.0	1.8	
471.1	0,5	KAAVA-ALUE 927-3-9903-1 Metsämaa Tuore kangas, vastaava suo ja mustikkaturvekangas Hienojakoinen lajittunut maalaji 03 - Varttunut kasvatusmetsikkö Talvi ja kuiva kesä Kehityskelpoinen: tyydyttävä: ylitiheä, hoitamaton	<b>Yhteensä</b>	<b>56</b>	<b>171</b>	<b>355</b>	<b>182</b>	<b>168</b>	<b>22.4</b>	<b>21.3</b>	<b>1222</b>	<b>35.0</b>	<b>6.7</b>	Harvennus 2025
			Kuusi	29	34	70	5	62	14.5	15.0	591	9.0	2.5	
			Kuusi	59	108	225	145	78	24.0	22.5	550	21.0	4.2	
			Rauduskoiv	89	29	60	32	28	30.0	27.5	81	5.0	0.0	

Kuvio	Pinta-ala, ha	Kiinteistön nimi ja tunnus, pääryhmä, kasvupaikka, maalaji, kehitysluokka, saavutettavuus ja metsikön laatu	Puustotiedot											Toimenpidesuunnitelmat kuviolla
			puulaji	ikä, v	tilavuus m <sup>3</sup> /kuvio	m <sup>3</sup> /ha	tukkia, m <sup>3</sup> /ha	kuitua, m <sup>3</sup> /ha	läpimitta, cm	pituus, m	runkoluku, kpl/ha	ppa, m <sup>2</sup> /ha	kasvu m <sup>3</sup> /ha/v	
471.2	0,9	KAAVA-ALUE 927-3-9903-1 Metsämaa Tuore kangas, vastaava suo ja mustikkaturvekangas Kivinen keskikarkea tai karkea kangasmaa  02 - Nuori kasvatusmetsikkö Kesä	<b>Yhteensä</b>	<b>28</b>	<b>194</b>	<b>221</b>	<b>14</b>	<b>193</b>	<b>14.7</b>	<b>15.6</b>	<b>4900</b>	<b>30.0</b>	<b>8.0</b>	Ennakkoraivaus 2024, Harvennus 2025
			Pihlaja	10	4	4	0	0	3.0	5.0	3000	1.4	0.0	
			Mänty	29	12	14	1	13	17.0	15.0	100	1.9	0.5	
			Kuusi	29	20	23	3	18	16.0	14.0	200	3.3	1.4	
			Rauduskoiv	29	158	180	9	162	15.0	16.5	1600	23.4	6.1	
472	0,6	KAAVA-ALUE 927-3-9903-1 Metsämaa Kuivahko kangas, vastaava suo ja puolukkaturvekangas Keskikarkea tai karkea kangasmaa 04 - Uudistuskypsä metsikkö Aina	<b>Yhteensä</b>	<b>103</b>	<b>174</b>	<b>286</b>	<b>216</b>	<b>68</b>	<b>30.0</b>	<b>23.2</b>	<b>428</b>	<b>27.0</b>	<b>2.0</b>	
			Mänty	103	174	286	216	68	30.0	23.2	428	27.0	2.0	
<b>Lisätiedot</b> Frisbeegolf-rata, koulun lähimetsää														
473	0,3	KAAVA-ALUE 927-3-9903-1 Metsämaa Kuivahko kangas, vastaava suo ja puolukkaturvekangas Keskikarkea tai karkea kangasmaa 03 - Varttunut kasvatusmetsikkö Aina	<b>Yhteensä</b>	<b>50</b>	<b>56</b>	<b>175</b>	<b>83</b>	<b>90</b>	<b>24.0</b>	<b>19.0</b>	<b>527</b>	<b>20.0</b>	<b>3.3</b>	
			Mänty	53	33	104	53	50	25.0	18.5	283	12.0	2.0	
			Kuusi	40	14	43	23	20	23.0	19.0	150	5.0	0.8	
			Rauduskoiv	53	9	29	8	20	21.5	21.0	94	3.0	0.5	
474	0,2	KAAVA-ALUE 927-3-9903-1 Metsämaa Tuore kangas, vastaava suo ja mustikkaturvekangas Keskikarkea tai karkea kangasmaa 03 - Varttunut kasvatusmetsikkö Kesä	<b>Yhteensä</b>	<b>53</b>	<b>27</b>	<b>168</b>	<b>61</b>	<b>104</b>	<b>21.8</b>	<b>21.3</b>	<b>607</b>	<b>17.0</b>	<b>4.8</b>	
			Kuusi	33	5	32	10	21	19.0	16.5	167	4.0	1.4	
			Rauduskoiv	38	14	87	12	73	18.0	20.5	388	9.0	2.8	
			Mänty	108	8	50	40	11	33.0	28.0	52	4.0	0.6	
68	0,6	KAITALA 927-421-1-130 Metsämaa Tuore kangas, vastaava suo ja mustikkaturvekangas Hienojakoinen kangasmaa 04 - Uudistuskypsä metsikkö Kesä	<b>Yhteensä</b>	<b>71</b>	<b>181</b>	<b>301</b>	<b>201</b>	<b>97</b>	<b>26.4</b>	<b>23.3</b>	<b>588</b>	<b>27.3</b>	<b>5.0</b>	Harvennus 2031
			Kuusi	71	147	245	183	60	26.8	23.5	459	21.8	4.4	
			Hieskoivu	71	34	56	18	38	24.7	22.5	129	5.5	0.6	

Kuvio	Pinta-ala, ha	Kiinteistön nimi ja tunnus, pääryhmä, kasvupaikka, maalaji, kehitysluokka, saavutettavuus ja metsikön laatu	Puustotiedot											Toimenpide-suunnitelmat kuviolla
			puulaji	ikä, v	tilavuus m <sup>3</sup> /kuvio	m <sup>3</sup> /ha	tukkia, m <sup>3</sup> /ha	kuitua, m <sup>3</sup> /ha	läpimitta, cm	pituus, m	runkoluku, kpl/ha	ppa, m <sup>2</sup> /ha	kasvu m <sup>3</sup> /ha/v	
69	0,2	KAITALA 927-421-1-130 Metsämaa Lehtomainen kangas, vastaava suo ja ruohoturvekangas Hienojakoinen kangasmaa 03 - Varttunut kasvatusmetsikkö Talvi ja kuiva kesä	<b>Yhteensä</b>	<b>61</b>	<b>57</b>	<b>277</b>	<b>154</b>	<b>120</b>	<b>24.7</b>	<b>22.2</b>	<b>658</b>	<b>26.5</b>	<b>7.8</b>	
			Kuusi	61	37	178	111	65	24.5	21.3	450	17.3	5.6	
			Rauduskoiv	61	21	99	43	55	25.2	23.8	208	9.2	2.2	
72	0,4	KAITALA 927-421-1-130 Metsämaa Tuore kangas, vastaava suo ja mustikkaturvekangas Keskikarkea tai karkea kangasmaa 03 - Varttunut kasvatusmetsikkö Talvi ja kuiva kesä	<b>Yhteensä</b>	<b>47</b>	<b>93</b>	<b>224</b>	<b>82</b>	<b>138</b>	<b>21.2</b>	<b>21.4</b>	<b>785</b>	<b>22.4</b>	<b>5.9</b>	Harvennus 2031
			Mänty	61	28	67	40	27	26.0	24.0	129	6.1	1.3	
			Kuusi	61	18	44	28	15	24.6	22.9	107	4.1	1.0	
			Rauduskoiv	36	47	112	13	96	17.6	19.6	549	12.2	3.6	
259	1,7	KALKKIMÄKI 927-406-2-385 Metsämaa Lehtomainen kangas, vastaava suo ja ruohoturvekangas Keskikarkea tai karkea kangasmaa 02 - Nuori kasvatusmetsikkö Kesä	<b>Yhteensä</b>	<b>30</b>	<b>289</b>	<b>171</b>	<b>27</b>	<b>139</b>	<b>19.4</b>	<b>17.2</b>	<b>1036</b>	<b>22.2</b>	<b>10.7</b>	Ensiharvennus 2027
			Rauduskoiv	19	239	142	11	127	17.0	16.2	1000	19.2	10.2	
			Rauduskoiv	99	49	29	16	13	35.0	23.8	36	3.0	0.5	
259.1	0,9	KALKKIMÄKI 927-406-2-385 Metsämaa Lehtomainen kangas, vastaava suo ja ruohoturvekangas Keskikarkea tai karkea kangasmaa 04 - Uudistuskypsä metsikkö Talvi ja kuiva kesä	<b>Yhteensä</b>	<b>84</b>	<b>357</b>	<b>420</b>	<b>326</b>	<b>92</b>	<b>33.2</b>	<b>29.1</b>	<b>433</b>	<b>32.0</b>	<b>6.2</b>	
			Kuusi	86	278	327	293	33	34.0	29.0	318	25.0	5.8	
			Rauduskoiv	86	10	12	7	5	31.0	26.5	17	1.0	0.0	
			Haapa	75	69	81	27	53	30.0	30.2	98	6.0	0.4	
		<b>Erityispiirteet</b> Lahopuuta: Laho maapuu												

Kuvio	Pinta-ala, ha	Kiinteistön nimi ja tunnus, pääryhmä, kasvupaikka, maalaji, kehitysluokka, saavutettavuus ja metsikön laatu	Puustotiedot											Toimenpide-suunnitelmat kuviolla
			puulaji	ikä, v	tilavuus m <sup>3</sup> /kuvio	m <sup>3</sup> /ha	tukkia, m <sup>3</sup> /ha	kuitua, m <sup>3</sup> /ha	läpimitta, cm	pituus, m	runkoluku, kpl/ha	ppa, m <sup>2</sup> /ha	kasvu m <sup>3</sup> /ha/v	
259.2	1,4	KALKKIMÄKI 927-406-2-385 Metsämaa Tuore kangas, vastaava suo ja mustikkaturvekangas Kivinen keskikarkea tai karkea kangasmaa  04 - Uudistuskypsä metsikkö Kesä	<b>Yhteensä</b>	<b>86</b>	<b>333</b>	<b>242</b>	<b>184</b>	<b>57</b>	<b>29.4</b>	<b>25.3</b>	<b>361</b>	<b>21.0</b>	<b>3.7</b>	Poimintahakkuu 2027
			Kuusi	86	272	198	164	34	29.0	25.2	296	17.0	3.5	
			Haapa	82	16	12	2	10	26.0	26.5	23	1.0	0.1	
			Rauduskoiv	86	44	32	18	14	33.0	25.5	42	3.0	0.1	
<b>Erityispiirteet</b> Lahopuuta: Laho maapuu, Muinaisjäännös (Museovirasto) (Puolustusvarustuksia), Lahopuuta: Pystypuuna  <b>Lisätiedot</b> Kirjanpainajatuhoja.														
260	1,3	KALKKIMÄKI 927-406-2-385 Metsämaa Lehtomainen kangas, vastaava suo ja ruohoturvekangas Keskikarkea tai karkea kangasmaa 02 - Nuori kasvatusmetsikkö Aina	<b>Yhteensä</b>	<b>12</b>	<b>68</b>	<b>53</b>	<b>0</b>	<b>42</b>	<b>10.5</b>	<b>11.4</b>	<b>1800</b>	<b>9.7</b>	<b>11.2</b>	Ensiharvennus 2034
			Mänty	12	4	3	0	1	8.0	6.5	200	0.8	0.9	
			Kuusi	12	5	4	0	3	9.0	7.0	200	1.0	1.5	
			Rauduskoiv	12	59	46	0	38	11.0	12.5	1400	7.9	8.8	
261	1,6	KALKKIMÄKI 927-406-2-385 Metsämaa Tuore kangas, vastaava suo ja mustikkaturvekangas Kivinen keskikarkea tai karkea kangasmaa  04 - Uudistuskypsä metsikkö Aina	<b>Yhteensä</b>	<b>61</b>	<b>379</b>	<b>242</b>	<b>135</b>	<b>103</b>	<b>24.2</b>	<b>19.9</b>	<b>856</b>	<b>26.0</b>	<b>6.5</b>	
			Kuusi	30	70	45	3	39	14.0	12.5	504	7.0	3.0	
			Mänty	72	292	186	127	58	28.0	22.5	330	18.0	3.3	
			Rauduskoiv	72	17	11	5	6	27.0	24.5	22	1.0	0.2	
262	0,5	KALKKIMÄKI 927-406-2-385 Metsämaa Kuivahko kangas, vastaava suo ja puolukkaturvekangas Kivinen keskikarkea tai karkea kangasmaa  03 - Varttunut kasvatusmetsikkö	<b>Yhteensä</b>	<b>52</b>	<b>114</b>	<b>221</b>	<b>117</b>	<b>100</b>	<b>21.7</b>	<b>18.0</b>	<b>1052</b>	<b>26.0</b>	<b>5.3</b>	
			Kuusi	24	19	38	1	34	13.0	10.5	583	7.0	1.9	
			Mänty	75	39	76	48	27	26.0	20.5	172	8.0	1.6	
			Kuusi	54	56	108	67	39	24.0	21.0	297	11.0	1.8	
<b>Erityispiirteet</b> Katajia  <b>Lisätiedot</b> Tarvittaessa otetaan kuusia. Muinaismuistoalue huomioitava.														

Kuvio	Pinta-ala, ha	Kiinteistön nimi ja tunnus, pääryhmä, kasvupaikka, maalaji, kehitysluokka, saavutettavuus ja metsikön laatu	Puustotiedot											Toimenpidesuunnitelmat kuviolla
			puulaji	ikä, v	tilavuus m <sup>3</sup> /kuvio	m <sup>3</sup> /ha	tukkia, m <sup>3</sup> /ha	kuitua, m <sup>3</sup> /ha	läpimitta, cm	pituus, m	runkoluku, kpl/ha	ppa, m <sup>2</sup> /ha	kasvu m <sup>3</sup> /ha/v	
137	2,6	KALLIOMÄKI 927-401-2-791 Metsämaa Tuore kangas, vastaava suo ja mustikkaturvekangas Keskikarkea tai karkea kangasmaa 04 - Uudistuskypsä metsikkö Kesä	<b>Yhteensä</b>	<b>98</b>	<b>692</b>	<b>263</b>	<b>212</b>	<b>49</b>	<b>31.8</b>	<b>23.8</b>	<b>348</b>	<b>24.1</b>	<b>1.9</b>	
			Mänty	100	473	179	146	33	33.8	24.6	197	16.0	0.9	
			Kuusi	95	219	83	67	16	27.8	22.1	151	8.1	1.0	
<b>Lisätiedot</b> Juoksuhaudakaivanto. Puistoalue. Kuuset pois.														
764	0,2	Karhurinne 927-406-1-337 Metsämaa Lehtomainen kangas, vastaava suo ja ruohoturvekangas Keskikarkea tai karkea kangasmaa 02 - Nuori kasvatusmetsikkö Talvi Kehityskelpoinen: tyydyttävä: ylitiheä, hoitamaton	<b>Yhteensä</b>	<b>20</b>	<b>28</b>	<b>118</b>	<b>4</b>	<b>100</b>	<b>12.6</b>	<b>12.3</b>	<b>2600</b>	<b>19.8</b>	<b>18.1</b>	
			Kuusi	20	14	59	4	52	14.0	11.2	800	10.5	11.6	
			Hieskoivu	20	14	59	0	48	11.0	13.5	1800	9.3	6.5	
<b>Erityispiirteet</b> Vaihtumisvyöhyke-Muu arvokas elinympäristö														
765	0,5	Karhurinne 927-406-1-337 Kitumaa Tuore kangas, vastaava suo ja mustikkaturvekangas Turvemaa  Talvi Ei määritelty	<b>Yhteensä</b>	<b>30</b>	<b>10</b>	<b>20</b>	<b>0</b>	<b>12</b>	<b>8.2</b>	<b>9.1</b>	<b>1200</b>	<b>4.5</b>	<b>0.6</b>	
			Mänty	30	2	4	0	3	9.0	7.5	200	1.0	0.2	
			Hieskoivu	30	8	16	0	10	8.0	9.5	1000	3.5	0.4	
<b>Erityispiirteet</b> Vähäpuustoinen suo-Muu arvokas elinympäristö														
766	2,4	Karhurinne 927-406-1-337 Metsämaa Kuivahko kangas, vastaava suo ja puolukkaturvekangas Kivinen keskikarkea tai karkea kangasmaa  03 - Varttunut kasvatusmetsikkö Talvi ja kuiva kesä	<b>Yhteensä</b>	<b>39</b>	<b>597</b>	<b>248</b>	<b>76</b>	<b>169</b>	<b>22.6</b>	<b>20.2</b>	<b>750</b>	<b>26.5</b>	<b>4.1</b>	
			Mänty	39	538	224	71	150	22.9	20.1	657	24.0	3.7	
			Rauduskoiv	39	59	25	5	19	19.8	21.4	93	2.5	0.4	



Kuvio	Pinta-ala, ha	Kiinteistön nimi ja tunnus, pääryhmä, kasvupaikka, maalaji, kehitysluokka, saavutettavuus ja metsikön laatu	Puustotiedot											Toimenpidesuunnitelmat kuviolla
			puulaji	ikä, v	tilavuus m <sup>3</sup> /kuvio	m <sup>3</sup> /ha	tukkia, m <sup>3</sup> /ha	kuitua, m <sup>3</sup> /ha	läpimitta, cm	pituus, m	runkoluku, kpl/ha	ppa, m <sup>2</sup> /ha	kasvu m <sup>3</sup> /ha/v	
767	0,4	Karhurinne 927-406-1-337 Metsämaa Tuore kangas, vastaava suo ja mustikkaturvekangas Keskikarkea tai karkea kangasmaa 02 - Nuori kasvatusmetsikkö Talvi ja kuiva kesä	<b>Yhteensä</b>	<b>20</b>	<b>52</b>	<b>141</b>	<b>3</b>	<b>124</b>	<b>12.5</b>	<b>14.7</b>	<b>2000</b>	<b>19.9</b>	<b>12.1</b>	
			Kuusi	20	12	32	3	28	14.0	12.5	400	5.1	3.7	
			Rauduskoiv	20	40	109	0	96	12.0	15.5	1600	14.8	8.4	
		<b>Erityispiirteet</b> Jyrkänne-Metsälain tärkeä elinympäristö												
		<b>Lisätiedot</b> Tienvarren puustoa, asuintalon suojametsä												
768	0,5	Karhurinne 927-406-1-337 Metsämaa Lehtomainen kangas, vastaava suo ja ruohoturvekangas Keskikarkea tai karkea kangasmaa 02 - Nuori kasvatusmetsikkö Talvi ja kuiva kesä	<b>Yhteensä</b>	<b>19</b>	<b>32</b>	<b>70</b>	<b>0</b>	<b>54</b>	<b>10.3</b>	<b>14.7</b>	<b>2800</b>	<b>10.0</b>	<b>10.0</b>	
			Harmaalepp	10	2	4	0	0	4.0	7.5	1200	1.0	1.3	
			Rauduskoiv	20	30	65	0	54	11.0	15.5	1600	9.0	8.7	
769	0,6	Karhurinne 927-406-1-337 Muu metsätalousmaa Lehtomainen kangas, vastaava suo ja ruohoturvekangas Keskikarkea tai karkea kangasmaa  Talvi Ei määritelty												
			<b>Lisätiedot</b> Tie											
770	1,9	Karhurinne 927-406-1-337 Metsämaa Lehtomainen kangas, vastaava suo ja ruohoturvekangas Multamaa 03 - Varttunut kasvatusmetsikkö Talvi	<b>Yhteensä</b>	<b>44</b>	<b>396</b>	<b>205</b>	<b>77</b>	<b>125</b>	<b>22.5</b>	<b>23.2</b>	<b>559</b>	<b>19.0</b>	<b>5.8</b>	
			Mänty	44	28	14	4	10	25.0	21.0	37	1.5	0.4	
			Kuusi	44	129	67	39	27	24.2	22.0	173	6.5	2.4	
			Rauduskoiv	44	240	124	34	88	21.2	24.2	349	11.0	3.0	
		<b>Lisätiedot</b> Itäpuoli hakattu aukoksi, rakennetaan?												



Kuvio	Pinta-ala, ha	Kiinteistön nimi ja tunnus, pääryhmä, kasvupaikka, maalaji, kehitysluokka, saavutettavuus ja metsikön laatu	Puustotiedot											Toimenpide-suunnitelmat kuviolla
			puulaji	ikä, v	tilavuus m <sup>3</sup> /kuvio	m <sup>3</sup> /ha	tukkia, m <sup>3</sup> /ha	kuitua, m <sup>3</sup> /ha	läpimitta, cm	pituus, m	runkoluku, kpl/ha	ppa, m <sup>2</sup> /ha	kasvu m <sup>3</sup> /ha/v	
906	4,9	KAUHUNKALLIO 927-406-1-222 Metsämaa Kuivahko kangas, vastaava suo ja puolukkaturvekangas Kivinen keskikarkea tai karkea kangasmaa  03 - Varttunut kasvatusmetsikkö Kesä	<b>Yhteensä</b>	<b>60</b>	<b>1029</b>	<b>212</b>	<b>105</b>	<b>104</b>	<b>22.3</b>	<b>19.9</b>	<b>666</b>	<b>22.5</b>	<b>3.8</b>	Harvennus 2033
			Mänty	60	523	108	51	55	22.4	19.8	326	11.5	2.1	
			Kuusi	60	439	90	49	40	21.9	19.9	300	9.5	1.5	
			Rauduskoiv	60	67	14	5	9	24.0	20.7	40	1.5	0.2	
<b>Lisätiedot</b> Pohjoisosa kuusivaltaista. Paikoin tiheämpää puustoa.														
906.1	1,0	KAUHUNKALLIO 927-406-1-222 Metsämaa Tuore kangas, vastaava suo ja mustikkaturvekangas Kivinen keskikarkea tai karkea kangasmaa  02 - Nuori kasvatusmetsikkö Kesä	<b>Yhteensä</b>	<b>18</b>	<b>52</b>	<b>52</b>	<b>0</b>	<b>34</b>	<b>8.6</b>	<b>10.6</b>	<b>3200</b>	<b>10.4</b>	<b>10.9</b>	Ennakkoraivaus 2029, Energiapuuharvennus 2030
			Rauduskoiv	18	44	44	0	30	8.7	10.7	2700	8.7	9.3	
			Haapa	15	8	8	0	5	7.8	9.8	500	1.7	1.6	
907	1,6	KAUHUNKALLIO 927-406-1-222 Metsämaa Kuivahko kangas, vastaava suo ja puolukkaturvekangas Kivinen keskikarkea tai karkea kangasmaa  03 - Varttunut kasvatusmetsikkö Aina	<b>Yhteensä</b>	<b>63</b>	<b>404</b>	<b>252</b>	<b>105</b>	<b>144</b>	<b>20.7</b>	<b>19.4</b>	<b>912</b>	<b>27.0</b>	<b>4.2</b>	Harvennus 2027
			Mänty	63	227	142	59	81	21.1	19.2	489	15.5	2.5	
			Kuusi	63	146	91	44	46	20.6	19.6	331	9.5	1.4	
			Hieskoivu	63	31	19	1	18	17.5	20.5	92	2.0	0.3	
<b>Lisätiedot</b> Kuvion pohjoisosan painanne kuusivaltainen														
908	3,1	KAUHUNKALLIO 927-406-1-222 Metsämaa Tuore kangas, vastaava suo ja mustikkaturvekangas Kivinen keskikarkea tai karkea kangasmaa  T1 - Taimikko alle 1,3 m Kesä	<b>Yhteensä</b>	<b>3</b>	<b>0</b>	<b>0</b>	<b>0</b>	<b>0</b>	<b>0.0</b>	<b>0.3</b>	<b>1900</b>	<b>0.0</b>	<b>0.0</b>	Taimikon varhaisperkaus 2026, Taimikonharvennus 2032
			Kuusi	3	0	0	0	0	0.0	0.3	1900	0.0	0.0	



Kuvio	Pinta-ala, ha	Kiinteistön nimi ja tunnus, pääryhmä, kasvupaikka, maalaji, kehitysluokka, saavutettavuus ja metsikön laatu	Puustotiedot											Toimenpidesuunnitelmat kuviolla
			puulaji	ikä, v	tilavuus m <sup>3</sup> /kuvio	m <sup>3</sup> /ha	tukkia, m <sup>3</sup> /ha	kuitua, m <sup>3</sup> /ha	läpimitta, cm	pituus, m	runkoluku, kpl/ha	ppa, m <sup>2</sup> /ha	kasvu m <sup>3</sup> /ha/v	
914	0,3	KAUHUNKALLIO 927-406-1-222 Metsämaa Tuore kangas, vastaava suo ja mustikkaturvekangas Kivinen keskikarkea tai karkea kangasmaa  04 - Uudistuskypsä metsikkö Talvi	<b>Yhteensä</b>	<b>94</b>	<b>116</b>	<b>373</b>	<b>284</b>	<b>87</b>	<b>28.2</b>	<b>25.1</b>	<b>573</b>	<b>32.0</b>	<b>1.5</b>	
			Kuusi	100	95	305	246	56	27.5	24.8	481	26.0	1.3	
			Rauduskoiv	70	21	68	38	31	31.0	26.5	92	6.0	0.2	
		<b>Erityispiirteet</b> Lahopuuta: Laho maapuu  <b>Lisätiedot</b> Rinnemetsä. Antaa kehittyä luonnontilaiseksi.												
915	1,1	KAUHUNKALLIO 927-406-1-222 Metsämaa Lehtomainen kangas, vastaava suo ja ruohoturvekangas Keskikarkea tai karkea kangasmaa 02 - Nuori kasvatusmetsikkö Talvi Kehityskelpoinen: tyydyttävä: ylitiheä, hoitamaton	<b>Yhteensä</b>	<b>23</b>	<b>207</b>	<b>182</b>	<b>0</b>	<b>159</b>	<b>11.7</b>	<b>14.4</b>	<b>3500</b>	<b>26.8</b>	<b>16.1</b>	Energiapuuharvennus 2024
			Rauduskoiv	25	142	125	0	108	11.0	15.0	2300	17.5	10.7	
			Harmaalepp	20	65	57	0	50	12.9	13.2	1200	9.3	5.4	
916	0,3	KAUHUNKALLIO 927-406-1-222 Metsämaa Lehtomainen kangas, vastaava suo ja ruohoturvekangas Keskikarkea tai karkea kangasmaa 04 - Uudistuskypsä metsikkö Talvi ja kuiva kesä	<b>Yhteensä</b>	<b>94</b>	<b>103</b>	<b>343</b>	<b>285</b>	<b>57</b>	<b>31.4</b>	<b>27.0</b>	<b>412</b>	<b>28.0</b>	<b>2.5</b>	Paimintahakkuu 2025
			Rauduskoiv	60	14	45	22	23	27.5	25.5	79	4.0	0.9	
			Kuusi	100	89	298	263	34	32.0	27.2	333	24.0	1.6	
917	3,0	KAUHUNKALLIO 927-406-1-222 Metsämaa Lehtomainen kangas, vastaava suo ja ruohoturvekangas Keskikarkea tai karkea kangasmaa 04 - Uudistuskypsä metsikkö Talvi	<b>Yhteensä</b>	<b>61</b>	<b>894</b>	<b>299</b>	<b>149</b>	<b>148</b>	<b>27.0</b>	<b>24.1</b>	<b>632</b>	<b>28.0</b>	<b>5.6</b>	Ennakkoraivaus 2024, Harvennus 2025
			Kuusi	40	172	58	21	36	19.3	17.1	284	7.0	2.4	
			Rauduskoiv	68	722	242	128	112	29.5	26.4	348	21.0	3.2	

Kuvio	Pinta-ala, ha	Kiinteistön nimi ja tunnus, pääryhmä, kasvupaikka, maalaji, kehitysluokka, saavutettavuus ja metsikön laatu	Puustotiedot											Toimenpidesuunnitelmat kuviolla
			puulaji	ikä, v	tilavuus m <sup>3</sup> /kuvio	m <sup>3</sup> /ha	tukkia, m <sup>3</sup> /ha	kuitua, m <sup>3</sup> /ha	läpimitta, cm	pituus, m	runkoluku, kpl/ha	ppa, m <sup>2</sup> /ha	kasvu m <sup>3</sup> /ha/v	
919	0,7	KAUHUNKALLIO 927-406-1-222 Metsämaa Tuore kangas, vastaava suo ja mustikkaturvekangas Kivinen keskikarkea tai karkea kangasmaa  04 - Uudistuskypsä metsikkö Talvi	<b>Yhteensä</b>	<b>65</b>	<b>202</b>	<b>298</b>	<b>222</b>	<b>74</b>	<b>27.7</b>	<b>24.2</b>	<b>543</b>	<b>27.0</b>	<b>5.2</b>	
			Kuusi	65	188	277	214	61	28.0	24.2	491	25.0	4.8	
			Rauduskoiv	64	14	21	8	13	24.0	23.6	52	2.0	0.4	
<b>Erityispiirteet</b> Lähde-Metsälain tärkeä elinympäristö, Puro-Metsälain tärkeä elinympäristö														
920	8,3	KAUHUNKALLIO 927-406-1-222 Metsämaa Kuiva kangas, vastaava suo ja varputurvekangas Kallio tai kivikko 03 - Varttunut kasvatusmetsikkö Aina Kehityskelpoinen: tyydyttävä: aukkoinen, harva, vähäpuustoinen	<b>Yhteensä</b>	<b>44</b>	<b>985</b>	<b>119</b>	<b>21</b>	<b>95</b>	<b>18.4</b>	<b>15.8</b>	<b>662</b>	<b>15.5</b>	<b>3.5</b>	
			Mänty	45	857	104	16	86	18.0	15.6	588	13.5	2.8	
			Kuusi	40	128	15	6	9	21.0	17.0	74	2.0	0.7	
<b>Erityispiirteet</b> Kallioalueita-Muu arvokas elinympäristö														
921	1,1	KAUHUNKALLIO 927-406-1-222 Kitumaa Kuivahko kangas, vastaava suo ja puolukkaturvekangas Kallio tai kivikko  Aina Ei määritelty	<b>Yhteensä</b>	<b>50</b>	<b>164</b>	<b>152</b>	<b>37</b>	<b>111</b>	<b>17.5</b>	<b>15.7</b>	<b>951</b>	<b>20.0</b>	<b>2.1</b>	
			Mänty	50	9	8	1	8	19.0	17.2	42	1.0	0.1	
			Kuusi	50	123	114	34	77	17.5	15.5	716	15.0	1.6	
			Rauduskoiv	50	32	30	2	27	17.0	16.0	193	4.0	0.4	
<b>Erityispiirteet</b> Lahopuuta: Laho maapuu, Lahopuuta: Pystypuuna														

Kuvio	Pinta-ala, ha	Kiinteistön nimi ja tunnus, pääryhmä, kasvupaikka, maalaji, kehitysluokka, saavutettavuus ja metsikön laatu	Puustotiedot											Toimenpidesuunnitelmat kuviolla
			puulaji	ikä, v	tilavuus m <sup>3</sup> /kuvio	m <sup>3</sup> /ha	tukkia, m <sup>3</sup> /ha	kuitua, m <sup>3</sup> /ha	läpimitta, cm	pituus, m	runkoluku, kpl/ha	ppa, m <sup>2</sup> /ha	kasvu m <sup>3</sup> /ha/v	
922	0,5	KAUHUNKALLIO 927-406-1-222 Metsämaa Tuore kangas, vastaava suo ja mustikkaturvekangas Hienoainesmoreeni 03 - Varttunut kasvatusmetsikkö Talvi	<b>Yhteensä</b>	<b>56</b>	<b>138</b>	<b>258</b>	<b>159</b>	<b>97</b>	<b>25.3</b>	<b>22.0</b>	<b>619</b>	<b>25.5</b>	<b>5.6</b>	
			Mänty	56	25	47	29	18	28.7	23.3	79	4.5	1.0	
			Kuusi	56	102	190	126	63	24.8	21.6	479	19.0	4.2	
			Hieskoivu	55	11	21	4	16	21.8	22.6	61	2.0	0.4	
		<b>Erityispiirteet</b> Vaihtumisvyöhyke-Muu arvokas elinympäristö												
		<b>Lisätiedot</b> Suon reunametsää												
923	1,0	KAUHUNKALLIO 927-406-1-222 Metsämaa Kuivahko kangas, vastaava suo ja puolukkaturvekangas Kivinen keskikarkea tai karkea kangasmaa 04 - Uudistuskypsä metsikkö Kesä	<b>Yhteensä</b>	<b>75</b>	<b>155</b>	<b>163</b>	<b>95</b>	<b>66</b>	<b>24.7</b>	<b>23.3</b>	<b>365</b>	<b>15.0</b>	<b>2.0</b>	
			Mänty	80	10	11	7	3	28.0	23.5	20	1.0	0.2	
			Kuusi	75	94	98	65	33	24.1	22.8	229	9.0	1.5	
			Rauduskoiv	75	51	54	23	30	25.0	24.1	116	5.0	0.3	
		<b>Erityispiirteet</b> Merkitystä lähimaisemassa												
		<b>Lisätiedot</b> Uusi tie kulkee kuvion itälaitaa pitkin.												
925	1,3	KAUHUNKALLIO 927-406-1-222 Metsämaa Lehtomainen kangas, vastaava suo ja ruohoturvekangas Keskikarkea tai karkea kangasmaa T2 - Taimikko yli 1,3 m Talvi ja kuiva kesä	<b>Yhteensä</b>	<b>17</b>	<b>26</b>	<b>20</b>	<b>0</b>	<b>10</b>	<b>7.3</b>	<b>8.3</b>	<b>1700</b>	<b>4.9</b>	<b>6.9</b>	Ennakkoraivaus 2033, Ensiharvennus 2034
			Rauduskoiv	17	20	15	0	7	7.1	7.9	1400	3.8	5.3	
			Harmaalepp	15	7	5	0	3	8.0	9.7	300	1.1	1.6	
		<b>Lisätiedot</b> Ojan eteläpuolinen alue hakattu aukoksi, rakennetaan? Tehty siitä oma kuvionsa.												

Kuvio	Pinta-ala, ha	Kiinteistön nimi ja tunnus, pääryhmä, kasvupaikka, maalaji, kehitysluokka, saavutettavuus ja metsikön laatu	Puustotiedot											Toimenpidesuunnitelmat kuviolla
			puulaji	ikä, v	tilavuus m <sup>3</sup> /kuvio	m <sup>3</sup> /ha	tukkia, m <sup>3</sup> /ha	kuitua, m <sup>3</sup> /ha	läpimitta, cm	pituus, m	runkoluku, kpl/ha	ppa, m <sup>2</sup> /ha	kasvu m <sup>3</sup> /ha/v	
927	0,8	KAUHUNKALLIO 927-406-1-222 Metsämaa Lehtomainen kangas, vastaava suo ja ruohoturvekangas Hienojakoinen kangasmaa 02 - Nuori kasvatusmetsikkö Talvi Kehityskelpoinen: tyydyttävä: ylitiheä, hoitamaton	<b>Yhteensä</b>	<b>37</b>	<b>171</b>	<b>226</b>	<b>47</b>	<b>143</b>	<b>18.6</b>	<b>19.2</b>	<b>4904</b>	<b>26.5</b>	<b>10.2</b>	Energiapuuharvennus 2025
			Rauduskoiv	20	56	74	0	57	10.0	16.8	2200	9.3	4.7	
			Haapa	22	33	43	0	34	10.0	14.5	1200	6.3	3.0	
			Harmaalepp	15	7	9	0	1	5.0	9.5	1400	1.9	1.0	
			Rauduskoiv	80	34	45	26	19	38.0	27.5	42	4.0	0.5	
			Haapa	60	41	55	21	33	35.0	26.5	62	5.0	1.0	
928	3,3	KAUHUNKALLIO 927-406-1-222 Metsämaa Kuivahko kangas, vastaava suo ja puolukkaturvekangas Keskikarkea tai karkea kangasmaa 04 - Uudistuskypsä metsikkö Kesä	<b>Yhteensä</b>	<b>66</b>	<b>835</b>	<b>253</b>	<b>176</b>	<b>75</b>	<b>27.1</b>	<b>21.7</b>	<b>561</b>	<b>26.0</b>	<b>3.9</b>	
			Mänty	92	29	9	6	3	30.0	19.5	20	1.0	0.2	
			Kuusi	66	710	215	163	51	27.5	21.8	458	22.0	3.1	
			Haapa	57	95	29	8	21	23.0	21.5	83	3.0	0.6	
<b>Erityispiirteet</b> Jyrkänne-Metsälain tärkeä elinympäristö														
929	3,1	KAUHUNKALLIO 927-406-1-222 Kitumaa  Turvemaa  Ei määritelty Ei määritelty	<b>Yhteensä</b>	<b>30</b>	<b>11</b>	<b>4</b>	<b>0</b>	<b>0</b>	<b>5.0</b>	<b>7.4</b>	<b>600</b>	<b>0.9</b>	<b>0.1</b>	
			Mänty	30	7	2	0	0	5.0	7.0	400	0.6	0.1	
			Hieskoivu	30	3	1	0	0	5.0	8.2	200	0.3	0.0	
<b>Erityispiirteet</b> Vähäpuustoinen suo-Muu arvokas elinympäristö														
930	8,2	KAUHUNKALLIO 927-406-1-222 Kitumaa Kuivahko kangas, vastaava suo ja puolukkaturvekangas Kivinen keskikarkea tai karkea kangasmaa  Aina Ei määritelty	<b>Yhteensä</b>	<b>63</b>	<b>563</b>	<b>69</b>	<b>8</b>	<b>60</b>	<b>21.0</b>	<b>11.5</b>	<b>421</b>	<b>12.0</b>	<b>1.4</b>	
			Mänty	63	563	69	8	60	21.0	11.5	421	12.0	1.4	
<b>Erityispiirteet</b> Kallioalueita-Muu arvokas elinympäristö														



Kuvio	Pinta-ala, ha	Kiinteistön nimi ja tunnus, pääryhmä, kasvupaikka, maalaji, kehitysluokka, saavutettavuus ja metsikön laatu	Puustotiedot											Toimenpidesuunnitelmat kuviolla		
			puulaji	ikä, v	tilavuus m <sup>3</sup> /kuvio	m <sup>3</sup> /ha	tukkia, m <sup>3</sup> /ha	kuitua, m <sup>3</sup> /ha	läpimitta, cm	pituus, m	runkoluku, kpl/ha	ppa, m <sup>2</sup> /ha	kasvu m <sup>3</sup> /ha/v			
931	1,3	KAUHUNKALLIO 927-406-1-222 Muu maa Lehtomainen kangas, vastaava suo ja ruohoturvekangas Keskikarkea tai karkea kangasmaa														
		<b>Lisätiedot</b> Erotettu omaksi kuviokseen 2024, hakattu aukoksi.														
349	1,7	KESKITALO 927-416-2-269 Metsämaa Kuivahko kangas, vastaava suo ja puolukkaturvekangas Keskikarkea tai karkea kangasmaa 03 - Varttunut kasvatusmetsikkö Kesä	<b>Yhteensä</b>	<b>49</b>	<b>252</b>	<b>148</b>	<b>56</b>	<b>90</b>	<b>22.2</b>	<b>19.5</b>	<b>465</b>	<b>16.0</b>	<b>3.4</b>			
			Mänty	49	252	148	56	90	22.2	19.5	465	16.0	3.4			
350	1,3	KESKITALO 927-416-2-269 Metsämaa Kuivahko kangas, vastaava suo ja puolukkaturvekangas Keskikarkea tai karkea kangasmaa 03 - Varttunut kasvatusmetsikkö Aina	<b>Yhteensä</b>	<b>49</b>	<b>220</b>	<b>170</b>	<b>68</b>	<b>100</b>	<b>22.8</b>	<b>19.5</b>	<b>513</b>	<b>18.5</b>	<b>3.6</b>			
			Mänty	49	220	170	68	100	22.8	19.5	513	18.5	3.6			
350.1	2,4	KESKITALO 927-416-2-269 Metsämaa Kuivahko kangas, vastaava suo ja puolukkaturvekangas Karkea lajittunut maalaji 03 - Varttunut kasvatusmetsikkö Aina	<b>Yhteensä</b>	<b>59</b>	<b>404</b>	<b>169</b>	<b>83</b>	<b>85</b>	<b>28.5</b>	<b>20.1</b>	<b>408</b>	<b>19.0</b>	<b>3.0</b>			
			Mänty	44	252	105	38	66	23.0	18.7	329	12.0	2.3			
			Rauduskoiv	44	26	11	2	8	22.0	23.5	32	1.0	0.2			
			Mänty	90	126	53	42	11	40.5	22.2	47	6.0	0.5			
200	0,7	KETOKUMPU 927-401-2-734 Metsämaa Tuore kangas, vastaava suo ja mustikkaturvekangas Keskikarkea tai karkea kangasmaa 03 - Varttunut kasvatusmetsikkö Aina	<b>Yhteensä</b>	<b>44</b>	<b>130</b>	<b>190</b>	<b>101</b>	<b>86</b>	<b>23.1</b>	<b>20.1</b>	<b>595</b>	<b>20.5</b>	<b>5.6</b>			
			Mänty	44	6	9	3	6	24.0	19.8	28	1.0	0.3			
			Kuusi	44	109	160	92	66	23.2	19.8	504	17.5	4.6			
			Rauduskoiv	44	14	21	6	15	21.8	22.8	63	2.0	0.7			

Kuvio	Pinta-ala, ha	Kiinteistön nimi ja tunnus, pääryhmä, kasvupaikka, maalaji, kehitysluokka, saavutettavuus ja metsikön laatu	Puustotiedot											Toimenpidesuunnitelmat kuviolla
			puulaji	ikä, v	tilavuus m <sup>3</sup> /kuvio	m <sup>3</sup> /ha	tukkia, m <sup>3</sup> /ha	kuitua, m <sup>3</sup> /ha	läpimitta, cm	pituus, m	runkoluku, kpl/ha	ppa, m <sup>2</sup> /ha	kasvu m <sup>3</sup> /ha/v	
201	0,7	KETOKUMPU 927-401-2-734 Metsämaa Kuivahko kangas, vastaava suo ja puolukkaturvekangas Keskikarkea tai karkea kangasmaa 03 - Varttunut kasvatusmetsikkö Talvi ja kuiva kesä	<b>Yhteensä</b>	<b>50</b>	<b>129</b>	<b>184</b>	<b>90</b>	<b>92</b>	<b>24.2</b>	<b>21.1</b>	<b>485</b>	<b>19.0</b>	<b>3.8</b>	
			Mänty	50	72	104	47	56	23.7	21.1	268	10.5	2.3	
			Kuusi	50	33	47	27	19	23.4	20.2	145	5.0	0.9	
			Rauduskoiv	50	24	34	16	18	27.1	22.3	72	3.5	0.6	
734	1,9	KIRTELÄ 927-448-2-281 Metsämaa Lehtomainen kangas, vastaava suo ja ruohoturvekangas Hienojakoinen kangasmaa 02 - Nuori kasvatusmetsikkö Kesä	<b>Yhteensä</b>	<b>19</b>	<b>250</b>	<b>131</b>	<b>1</b>	<b>112</b>	<b>11.9</b>	<b>12.8</b>	<b>2600</b>	<b>21.0</b>	<b>15.7</b>	Harvennus 2030
			Kuusi	19	110	58	1	48	11.5	10.5	1200	10.5	8.3	
			Rauduskoiv	19	124	65	0	57	12.5	15.5	1200	9.1	6.5	
			Pihlaja	19	16	8	0	7	11.0	12.5	200	1.4	0.9	
		<b>Lisätiedot</b> TH TEHTY 2019												
735	1,3	KIRTELÄ 927-448-2-281 Metsämaa Lehtomainen kangas, vastaava suo ja ruohoturvekangas Keskikarkea tai karkea kangasmaa 02 - Nuori kasvatusmetsikkö Kesä	<b>Yhteensä</b>	<b>29</b>	<b>302</b>	<b>227</b>	<b>34</b>	<b>179</b>	<b>15.5</b>	<b>16.2</b>	<b>2341</b>	<b>29.0</b>	<b>15.1</b>	Harvennus 2030
			Kuusi	24	123	93	3	80	12.0	11.5	1600	15.4	9.2	
			Rauduskoiv	24	87	65	2	59	15.0	18.5	600	7.6	3.7	
			Rauduskoiv	50	92	69	29	39	25.0	25.5	141	6.0	2.2	
		<b>Lisätiedot</b> TH TEHTY 2019												
736	1,8	KIRTELÄ 927-448-2-281 Metsämaa Lehtomainen kangas, vastaava suo ja ruohoturvekangas Hienojakoinen kangasmaa 02 - Nuori kasvatusmetsikkö Kesä	<b>Yhteensä</b>	<b>26</b>	<b>191</b>	<b>107</b>	<b>8</b>	<b>85</b>	<b>13.9</b>	<b>14.2</b>	<b>1881</b>	<b>15.6</b>	<b>10.8</b>	Harvennus 2030
			Kuusi	24	69	39	1	31	10.6	10.8	900	6.7	5.3	
			Rauduskoiv	24	31	17	0	13	9.2	14.8	500	2.4	1.9	
			Pihlaja	17	26	15	0	13	11.5	10.2	400	3.0	1.8	
			Haapa	40	66	37	8	29	25.6	23.8	81	3.5	1.8	
		<b>Lisätiedot</b> TH TEHTY 2019												

Kuvio	Pinta-ala, ha	Kiinteistön nimi ja tunnus, pääryhmä, kasvupaikka, maalaji, kehitysluokka, saavutettavuus ja metsikön laatu	Puustotiedot											Toimenpidesuunnitelmat kuviolla
			puulaji	ikä, v	tilavuus m <sup>3</sup> /kuvio	m <sup>3</sup> /ha	tukkia, m <sup>3</sup> /ha	kuitua, m <sup>3</sup> /ha	läpimitta, cm	pituus, m	runkoluku, kpl/ha	ppa, m <sup>2</sup> /ha	kasvu m <sup>3</sup> /ha/v	
737	0,9	KIRTELÄ 927-448-2-281 Metsämaa Lehtomainen kangas, vastaava suo ja ruohoturvekangas Hienojakoinen kangasmaa 03 - Varttunut kasvatusmetsikkö Kesä	<b>Yhteensä</b>	<b>41</b>	<b>180</b>	<b>211</b>	<b>37</b>	<b>167</b>	<b>20.0</b>	<b>21.4</b>	<b>1025</b>	<b>21.1</b>	<b>7.3</b>	
			Kuusi	20	8	10	0	6	9.0	8.5	400	2.1	1.2	
			Rauduskoiv	54	50	58	23	35	24.0	25.5	127	5.0	1.7	
			Haapa	40	88	103	14	87	21.5	24.5	280	9.0	2.9	
			Harmaalepp	40	35	41	1	39	18.0	17.0	218	5.0	1.5	
738	0,5	KIRTELÄ 927-448-2-281 Metsämaa Lehtomainen kangas, vastaava suo ja ruohoturvekangas Keskikarkea tai karkea kangasmaa 03 - Varttunut kasvatusmetsikkö Kesä	<b>Yhteensä</b>	<b>31</b>	<b>113</b>	<b>223</b>	<b>34</b>	<b>183</b>	<b>17.2</b>	<b>19.1</b>	<b>1160</b>	<b>24.0</b>	<b>11.7</b>	
			Kuusi	40	52	103	28	72	18.0	18.5	486	11.0	5.9	
			Hieskoivu	24	32	63	2	59	16.0	19.0	380	7.0	2.9	
			Haapa	24	29	57	4	51	17.0	20.2	294	6.0	2.9	
<b>Erityispiirteet</b> Lahopuuta: Laho maapuu														
739	1,3	KIRTELÄ 927-448-2-281 Metsämaa Lehtomainen kangas, vastaava suo ja ruohoturvekangas Hienojakoinen kangasmaa 03 - Varttunut kasvatusmetsikkö Kesä	<b>Yhteensä</b>	<b>39</b>	<b>246</b>	<b>190</b>	<b>64</b>	<b>123</b>	<b>24.4</b>	<b>22.1</b>	<b>463</b>	<b>19.0</b>	<b>5.4</b>	
			Mänty	39	133	103	32	70	25.0	20.8	252	11.0	3.0	
			Rauduskoiv	39	113	87	32	54	23.5	24.0	211	8.0	2.4	
<b>Lisätiedot</b> HARVENNETTU 2020														
740	1,0	KIRTELÄ 927-448-2-281 Metsämaa Lehtomainen kangas, vastaava suo ja ruohoturvekangas Keskikarkea tai karkea kangasmaa 03 - Varttunut kasvatusmetsikkö Kesä	<b>Yhteensä</b>	<b>39</b>	<b>182</b>	<b>178</b>	<b>44</b>	<b>131</b>	<b>22.2</b>	<b>20.8</b>	<b>561</b>	<b>19.0</b>	<b>6.4</b>	
			Mänty	39	19	18	6	12	26.0	20.8	41	2.0	0.6	
			Rauduskoiv	39	76	74	22	51	21.5	20.5	250	8.0	2.9	
			Haapa	39	88	85	16	68	22.0	21.0	270	9.0	2.9	
<b>Lisätiedot</b> HARVENNETTU 2020														
467	0,3	KIVIHARJU 927-405-1-451 Metsämaa Tuore kangas, vastaava suo ja mustikkaturvekangas Keskikarkea tai karkea kangasmaa 02 - Nuori kasvatusmetsikkö Talvi	<b>Yhteensä</b>	<b>14</b>	<b>12</b>	<b>40</b>	<b>0</b>	<b>31</b>	<b>10.0</b>	<b>11.2</b>	<b>1600</b>	<b>7.6</b>	<b>8.1</b>	
			Rauduskoiv	14	12	40	0	31	10.0	11.2	1600	7.6	8.1	

Kuvio	Pinta-ala, ha	Kiinteistön nimi ja tunnus, pääryhmä, kasvupaikka, maalaji, kehitysluokka, saavutettavuus ja metsikön laatu	Puustotiedot											Toimenpidesuunnitelmat kuviolla
			puulaji	ikä, v	tilavuus m <sup>3</sup> /kuvio	m <sup>3</sup> /ha	tukkia, m <sup>3</sup> /ha	kuitua, m <sup>3</sup> /ha	läpimitta, cm	pituus, m	runkoluku, kpl/ha	ppa, m <sup>2</sup> /ha	kasvu m <sup>3</sup> /ha/v	
468	1,1	KIVIHARJU 927-405-1-451 Metsämaa Tuore kangas, vastaava suo ja mustikkaturvekangas Kivinen keskikarkea tai karkea kangasmaa 03 - Varttunut kasvatusmetsikkö Kesä	<b>Yhteensä</b>	<b>40</b>	<b>203</b>	<b>188</b>	<b>36</b>	<b>147</b>	<b>17.3</b>	<b>16.0</b>	<b>1131</b>	<b>24.0</b>	<b>7.7</b>	Harvennus 2032
			Mänty	40	140	130	19	107	17.0	16.5	763	16.0	4.9	
			Kuusi	40	63	58	17	39	18.0	15.0	368	8.0	2.8	
<b>Lisätiedot</b> Asutuksen lähimetsää.														
469	1,2	KIVIHARJU 927-405-1-451 Kitumaa Kuiva kangas, vastaava suo ja varputurvekangas Kallio tai kivikko  Aina Ei määritelty	<b>Yhteensä</b>	<b>67</b>	<b>139</b>	<b>114</b>	<b>15</b>	<b>97</b>	<b>22.9</b>	<b>13.9</b>	<b>536</b>	<b>17.0</b>	<b>1.1</b>	
			Mänty	69	124	101	15	86	24.0	14.0	401	15.0	0.9	
			Kuusi	59	7	5	0	5	15.0	11.2	71	1.0	0.1	
			Haapa	39	9	7	0	7	15.0	15.5	64	1.0	0.1	
470	0,7	KIVIHARJU 927-405-1-451 Metsämaa Tuore kangas, vastaava suo ja mustikkaturvekangas Keskikarkea tai karkea kangasmaa 02 - Nuori kasvatusmetsikkö Kesä	<b>Yhteensä</b>	<b>47</b>	<b>99</b>	<b>148</b>	<b>56</b>	<b>89</b>	<b>23.3</b>	<b>22.9</b>	<b>424</b>	<b>14.0</b>	<b>3.9</b>	
			Rauduskoiv	30	70	105	22	81	20.0	22.5	360	10.0	3.4	
			Mänty	90	14	21	17	4	34.0	23.5	26	2.0	0.2	
			Kuusi	90	15	22	18	4	29.0	24.0	38	2.0	0.3	
477	1,0	KIVIHARJU I 927-405-1-453 Kitumaa Kuiva kangas, vastaava suo ja varputurvekangas Kallio tai kivikko  Aina Ei määritelty	<b>Yhteensä</b>	<b>29</b>	<b>180</b>	<b>176</b>	<b>3</b>	<b>163</b>	<b>15.0</b>	<b>12.9</b>	<b>2042</b>	<b>27.2</b>	<b>2.8</b>	
			Mänty	24	163	160	0	150	14.0	12.5	2000	25.2	2.7	
			Mänty	94	17	16	3	13	28.0	17.5	42	2.0	0.1	
478	1,2	KIVIHARJU I 927-405-1-453 Metsämaa Kuivahko kangas, vastaava suo ja puolukkaturvekangas Keskikarkea tai karkea kangasmaa 03 - Varttunut kasvatusmetsikkö Aina	<b>Yhteensä</b>	<b>32</b>	<b>311</b>	<b>253</b>	<b>41</b>	<b>207</b>	<b>18.7</b>	<b>19.8</b>	<b>1097</b>	<b>27.0</b>	<b>5.7</b>	Harvennus 2026
			Mänty	34	146	119	22	95	19.5	19.2	480	13.0	2.6	
			Kuusi	34	19	16	4	12	18.0	16.2	94	2.0	0.5	
			Rauduskoiv	29	145	119	16	100	18.0	21.0	523	12.0	2.6	

Kuvio	Pinta-ala, ha	Kiinteistön nimi ja tunnus, pääryhmä, kasvupaikka, maalaji, kehitysluokka, saavutettavuus ja metsikön laatu	Puustotiedot											Toimenpide-suunnitelmat kuviolla
			puulaji	ikä, v	tilavuus m <sup>3</sup> /kuvio	m <sup>3</sup> /ha	tukkia, m <sup>3</sup> /ha	kuitua, m <sup>3</sup> /ha	läpimitta, cm	pituus, m	runkoluku, kpl/ha	ppa, m <sup>2</sup> /ha	kasvu m <sup>3</sup> /ha/v	
479	0,2	KIVIHARJU I 927-405-1-453 Metsämaa Tuore kangas, vastaava suo ja mustikkaturvekangas Keskikarkea tai karkea kangasmaa 03 - Varttunut kasvatusmetsikkö Aina	<b>Yhteensä</b>	<b>40</b>	<b>34</b>	<b>215</b>	<b>84</b>	<b>128</b>	<b>22.6</b>	<b>20.5</b>	<b>676</b>	<b>23.0</b>	<b>6.0</b>	Harvennus 2026
			Kuusi	39	11	72	29	41	20.0	18.5	299	8.0	2.5	
			Rauduskoiv	41	23	143	55	87	24.0	21.5	377	15.0	3.5	
480	0,7	KIVIHARJU I 927-405-1-453 Metsämaa Tuore kangas, vastaava suo ja mustikkaturvekangas Keskikarkea tai karkea kangasmaa 03 - Varttunut kasvatusmetsikkö Kesä	<b>Yhteensä</b>	<b>46</b>	<b>118</b>	<b>159</b>	<b>69</b>	<b>88</b>	<b>22.2</b>	<b>20.2</b>	<b>518</b>	<b>17.0</b>	<b>4.6</b>	
			Mänty	46	36	49	16	32	21.0	20.5	160	5.0	1.5	
			Kuusi	46	52	70	39	31	22.5	19.0	247	8.0	2.0	
			Rauduskoiv	46	30	40	14	26	23.0	22.2	111	4.0	1.1	
481	0,4	KIVIHARJU I 927-405-1-453 Metsämaa Kuivahko kangas, vastaava suo ja puolukkaturvekangas Keskikarkea tai karkea kangasmaa E1 - Eri-ikäisrakenteinen metsikkö Aina	<b>Yhteensä</b>	<b>61</b>	<b>57</b>	<b>145</b>	<b>51</b>	<b>91</b>	<b>20.0</b>	<b>16.6</b>	<b>762</b>	<b>18.0</b>	<b>5.9</b>	
			Mänty	34	33	85	8	74	16.0	14.2	652	12.0	4.7	
			Mänty	114	23	60	42	17	28.0	21.5	110	6.0	1.2	
113	0,9	KOPUNPUISTO 927-401-1-88 Metsämaa Kuivahko kangas, vastaava suo ja puolukkaturvekangas Keskikarkea tai karkea kangasmaa 04 - Uudistuskypsä metsikkö Kesä	<b>Yhteensä</b>	<b>96</b>	<b>130</b>	<b>140</b>	<b>107</b>	<b>32</b>	<b>34.4</b>	<b>20.3</b>	<b>206</b>	<b>14.9</b>	<b>2.0</b>	
			Kuusi	40	8	8	2	6	17.0	15.9	50	1.0	0.3	
			Mänty	100	123	132	106	25	35.7	20.6	156	13.9	1.7	
114	1,4	KOPUNPUISTO 927-401-1-88 Metsämaa Kuivahko kangas, vastaava suo ja puolukkaturvekangas Karkea lajittunut maalaji 03 - Varttunut kasvatusmetsikkö Aina	<b>Yhteensä</b>	<b>79</b>	<b>237</b>	<b>171</b>	<b>104</b>	<b>65</b>	<b>27.1</b>	<b>18.7</b>	<b>441</b>	<b>19.4</b>	<b>4.6</b>	
			Mänty	60	121	87	38	48	21.4	17.5	325	10.3	3.1	
			Mänty	100	116	84	67	17	33.5	20.0	116	9.1	1.5	

Kuvio	Pinta-ala, ha	Kiinteistön nimi ja tunnus, pääryhmä, kasvupaikka, maalaji, kehitysluokka, saavutettavuus ja metsikön laatu	Puustotiedot										Toimenpidesuunnitelmat kuviolla
			puulaji	ikä, v	tilavuus m <sup>3</sup> /kuvio	m <sup>3</sup> /ha	tukkia, m <sup>3</sup> /ha	kuitua, m <sup>3</sup> /ha	läpimitta, cm	pituus, m	runkoluku, kpl/ha	ppa, m <sup>2</sup> /ha	
115	1,6	KOPUNPUISTO 927-401-1-88 Metsämaa Kuivahko kangas, vastaava suo ja puolukkaturvekangas Keskikarkea tai karkea kangasmaa 04 - Uudistuskypsä metsikkö Aina	<b>Yhteensä</b>	<b>95</b>	<b>298</b>	<b>182</b>	<b>142</b>	<b>39</b>	<b>33.0</b>	<b>21.8</b>	<b>238</b>	<b>18.1</b>	<b>2.3</b>
			Mänty	95	298	182	142	39	33.0	21.8	238	18.1	2.3
<b>Lisätiedot</b> ULKOILUALUE													
116	1,1	KOPUNPUISTO 927-401-1-88 Metsämaa Kuivahko kangas, vastaava suo ja puolukkaturvekangas Keskikarkea tai karkea kangasmaa 04 - Uudistuskypsä metsikkö Aina	<b>Yhteensä</b>	<b>81</b>	<b>169</b>	<b>148</b>	<b>81</b>	<b>65</b>	<b>24.1</b>	<b>19.0</b>	<b>432</b>	<b>16.3</b>	<b>3.8</b>
			Mänty	40	48	42	10	32	19.4	16.9	198	5.1	1.7
			Mänty	100	121	106	72	33	26.2	20.0	234	11.2	2.1
117	1,2	KOPUNPUISTO 927-401-1-88 Metsämaa Kuivahko kangas, vastaava suo ja puolukkaturvekangas Karkea lajittunut maalaji 04 - Uudistuskypsä metsikkö Aina	<b>Yhteensä</b>	<b>63</b>	<b>216</b>	<b>179</b>	<b>111</b>	<b>66</b>	<b>26.6</b>	<b>20.9</b>	<b>384</b>	<b>18.2</b>	<b>3.4</b>
			Mänty	65	207	172	110	61	27.1	21.3	338	17.2	3.1
			Kuusi	30	8	7	1	5	17.8	13.9	46	1.0	0.3
<b>Lisätiedot</b> Ulkoilualue .													
118	4,5	KOPUNPUISTO 927-401-1-88 Metsämaa Kuivahko kangas, vastaava suo ja puolukkaturvekangas Keskikarkea tai karkea kangasmaa 03 - Varttunut kasvatusmetsikkö Aina	<b>Yhteensä</b>	<b>55</b>	<b>651</b>	<b>146</b>	<b>75</b>	<b>69</b>	<b>24.4</b>	<b>18.7</b>	<b>405</b>	<b>16.3</b>	<b>4.2</b>
			Mänty	55	651	146	75	69	24.4	18.7	405	16.3	4.2
119	1,6	KOPUNPUISTO 927-401-1-88 Metsämaa Kuivahko kangas, vastaava suo ja puolukkaturvekangas Karkea lajittunut maalaji 04 - Uudistuskypsä metsikkö Aina	<b>Yhteensä</b>	<b>95</b>	<b>430</b>	<b>271</b>	<b>190</b>	<b>78</b>	<b>27.2</b>	<b>22.1</b>	<b>505</b>	<b>26.2</b>	<b>3.7</b>
			Mänty	95	430	271	190	78	27.2	22.1	505	26.2	3.7
<b>Lisätiedot</b> ULKOILUALUE , EI HAKATA.													

Kuvio	Pinta-ala, ha	Kiinteistön nimi ja tunnus, pääryhmä, kasvupaikka, maalaji, kehitysluokka, saavutettavuus ja metsikön laatu	Puustotiedot											Toimenpidesuunnitelmat kuviolla
			puulaji	ikä, v	tilavuus m <sup>3</sup> /kuvio	m <sup>3</sup> /ha	tukkia, m <sup>3</sup> /ha	kuitua, m <sup>3</sup> /ha	läpimitta, cm	pituus, m	runkoluku, kpl/ha	ppa, m <sup>2</sup> /ha	kasvu m <sup>3</sup> /ha/v	
120	6,7	KOPUNPUISTO 927-401-1-88 Metsämaa Kuivahko kangas, vastaava suo ja puolukkaturvekangas Karkea lajittunut maalaji 03 - Varttunut kasvatusmetsikkö Aina	<b>Yhteensä</b>	<b>82</b>	<b>927</b>	<b>139</b>	<b>82</b>	<b>56</b>	<b>27.5</b>	<b>20.2</b>	<b>357</b>	<b>14.6</b>	<b>2.5</b>	
			Mänty	30	281	42	5	36	17.9	16.8	231	5.1	1.9	
			Mänty	110	646	97	77	19	32.7	22.0	126	9.5	0.6	
		<b>Lisätiedot</b> Ulkoilualue												
428	3,2	KORPELA 927-440-5-53 Metsämaa Tuore kangas, vastaava suo ja mustikkaturvekangas Keskikarkea tai karkea kangasmaa 03 - Varttunut kasvatusmetsikkö Kesä	<b>Yhteensä</b>	<b>53</b>	<b>944</b>	<b>298</b>	<b>172</b>	<b>124</b>	<b>25.7</b>	<b>23.9</b>	<b>612</b>	<b>27.0</b>	<b>5.1</b>	Ennakkoraivaus 2031, Harvennus 2032
			Mänty	54	394	124	75	49	27.4	23.7	219	11.5	1.9	
			Kuusi	54	363	115	72	42	23.9	22.9	279	10.5	2.2	
			Rauduskoiv	49	187	59	26	33	25.5	26.2	114	5.0	1.0	
429	0,8	KORPELA 927-440-5-53 Metsämaa Tuore kangas, vastaava suo ja mustikkaturvekangas Turvemaa 04 - Uudistuskypsä metsikkö Talvi	<b>Yhteensä</b>	<b>56</b>	<b>245</b>	<b>297</b>	<b>185</b>	<b>110</b>	<b>27.4</b>	<b>25.1</b>	<b>527</b>	<b>26.0</b>	<b>3.0</b>	Pienaukkohakkuu 2032, Taimikonharvennus 2033
			Mänty	59	19	23	12	10	27.0	25.0	40	2.0	0.2	
			Kuusi	59	164	199	151	47	28.5	25.5	324	17.0	1.9	
			Hieskoivu	49	62	75	22	53	25.0	24.0	163	7.0	0.9	
430	7,1	KORPELA 927-440-5-53 Metsämaa Tuore kangas, vastaava suo ja mustikkaturvekangas Turvemaa 03 - Varttunut kasvatusmetsikkö Talvi	<b>Yhteensä</b>	<b>59</b>	<b>1573</b>	<b>223</b>	<b>88</b>	<b>132</b>	<b>21.8</b>	<b>20.1</b>	<b>710</b>	<b>23.5</b>	<b>3.0</b>	
			Mänty	59	1478	210	87	120	21.9	20.1	647	22.0	2.7	
			Kuusi	59	28	4	1	3	21.5	18.5	23	0.5	0.1	
			Hieskoivu	54	67	10	1	8	19.5	20.8	40	1.0	0.2	
430.1	0,5	KORPELA 927-440-5-53 Metsämaa Tuore kangas, vastaava suo ja mustikkaturvekangas Keskikarkea tai karkea kangasmaa 03 - Varttunut kasvatusmetsikkö Talvi	<b>Yhteensä</b>	<b>57</b>	<b>104</b>	<b>229</b>	<b>104</b>	<b>122</b>	<b>22.2</b>	<b>20.2</b>	<b>717</b>	<b>24.0</b>	<b>5.2</b>	
			Mänty	59	79	174	87	85	23.0	20.5	484	18.0	3.9	
			Kuusi	49	17	36	15	21	20.0	18.8	153	4.0	0.9	
			Hieskoivu	49	8	18	2	16	19.0	20.0	80	2.0	0.4	

Kuvio	Pinta-ala, ha	Kiinteistön nimi ja tunnus, pääryhmä, kasvupaikka, maalaji, kehitysluokka, saavutettavuus ja metsikön laatu	Puustotiedot											Toimenpidesuunnitelmat kuviolla
			puulaji	ikä, v	tilavuus m <sup>3</sup> /kuvio	m <sup>3</sup> /ha	tukkia, m <sup>3</sup> /ha	kuitua, m <sup>3</sup> /ha	läpimitta, cm	pituus, m	runkoluku, kpl/ha	ppa, m <sup>2</sup> /ha	kasvu m <sup>3</sup> /ha/v	
431	0,8	KORPELA 927-440-5-53 Metsämaa Tuore kangas, vastaava suo ja mustikkaturvekangas Keskikarkea tai karkea kangasmaa 03 - Varttunut kasvatusmetsikkö Talvi ja kuiva kesä	<b>Yhteensä</b>	<b>58</b>	<b>233</b>	<b>285</b>	<b>169</b>	<b>113</b>	<b>26.0</b>	<b>24.7</b>	<b>544</b>	<b>25.0</b>	<b>4.8</b>	Avohakkuu 2032, Rauduskoivun istutus 2033, Uudistusalan raivaus 2032, Laikkumätästys 2033, Taimikonharvennus 2039
			Mänty	49	83	102	52	49	25.5	24.5	196	9.0	1.7	
			Kuusi	69	102	125	90	34	26.0	24.0	245	11.0	2.2	
			Rauduskoiv	49	48	59	28	31	27.0	26.5	103	5.0	0.9	
432	0,9	KORPELA 927-440-5-53 Metsämaa Tuore kangas, vastaava suo ja mustikkaturvekangas Turvemaa 03 - Varttunut kasvatusmetsikkö Talvi	<b>Yhteensä</b>	<b>45</b>	<b>104</b>	<b>119</b>	<b>26</b>	<b>89</b>	<b>20.2</b>	<b>20.5</b>	<b>726</b>	<b>12.6</b>	<b>1.1</b>	
			Kuusi	15	5	6	0	3	8.0	6.5	400	1.6	0.1	
			Hieskoivu	49	98	113	26	86	22.0	22.5	326	11.0	1.0	
		<b>Erityispiirteet</b> Vaihtumisvyöhyke-Muu arvokas elinympäristö  <b>Lisätiedot</b> Korpivyöhyke lähteen ympärillä.												
433	1,1	KORPELA 927-440-5-53 Metsämaa Tuore kangas, vastaava suo ja mustikkaturvekangas Turvemaa 03 - Varttunut kasvatusmetsikkö Talvi	<b>Yhteensä</b>	<b>44</b>	<b>313</b>	<b>277</b>	<b>66</b>	<b>207</b>	<b>20.8</b>	<b>18.9</b>	<b>1220</b>	<b>32.0</b>	<b>4.6</b>	
			Kuusi	20	52	46	4	40	15.0	10.5	600	9.0	0.8	
			Hieskoivu	54	260	231	62	166	23.0	22.2	620	23.0	3.8	
434	0,6	KORPELA 927-440-5-53 Metsämaa Lehtomainen kangas, vastaava suo ja ruohoturvekangas Keskikarkea tai karkea kangasmaa 02 - Nuori kasvatusmetsikkö Talvi	<b>Yhteensä</b>	<b>15</b>	<b>88</b>	<b>141</b>	<b>3</b>	<b>127</b>	<b>13.5</b>	<b>13.1</b>	<b>2000</b>	<b>22.9</b>	<b>21.0</b>	Ennakkoraivaus 2025, Ensiharvennus 2026
			Kuusi	13	7	11	0	8	10.0	8.0	400	2.6	1.6	
			Rauduskoiv	15	81	130	3	119	14.0	13.8	1600	20.3	19.4	



Kuvio	Pinta-ala, ha	Kiinteistön nimi ja tunnus, pääryhmä, kasvupaikka, maalaji, kehitysluokka, saavutettavuus ja metsikön laatu	Puustotiedot											Toimenpidesuunnitelmat kuviolla
			puulaji	ikä, v	tilavuus m <sup>3</sup> /kuvio	m <sup>3</sup> /ha	tukkia, m <sup>3</sup> /ha	kuitua, m <sup>3</sup> /ha	läpimitta, cm	pituus, m	runkoluku, kpl/ha	ppa, m <sup>2</sup> /ha	kasvu m <sup>3</sup> /ha/v	
435	0,2	KORPELA 927-440-5-53 Metsämaa Lehtomainen kangas, vastaava suo ja ruohoturvekangas Keskikarkea tai karkea kangasmaa 03 - Varttunut kasvatusmetsikkö Kesä Kehityskelpoinen: tyydyttävä: ylitiheä, hoitamaton	<b>Yhteensä</b>	<b>30</b>	<b>82</b>	<b>343</b>	<b>87</b>	<b>246</b>	<b>18.4</b>	<b>17.6</b>	<b>2150</b>	<b>40.8</b>	<b>12.0</b>	Harvennus 2026
			Kuusi	24	41	170	14	147	14.5	13.0	1800	25.8	10.2	
			Rauduskoiv	39	42	173	73	99	25.0	25.5	350	15.0	1.8	
436	0,1	KORPELA 927-440-5-53 Metsämaa Lehtomainen kangas, vastaava suo ja ruohoturvekangas Kivinen keskikarkea tai karkea kangasmaa  02 - Nuori kasvatusmetsikkö Kesä	<b>Yhteensä</b>	<b>15</b>	<b>13</b>	<b>111</b>	<b>3</b>	<b>102</b>	<b>14.0</b>	<b>13.5</b>	<b>1400</b>	<b>17.8</b>	<b>12.5</b>	Harvennus 2028
			Rauduskoiv	15	13	111	3	102	14.0	13.5	1400	17.8	12.5	
437	0,4	KORPELA 927-440-5-53 Metsämaa Lehtomainen kangas, vastaava suo ja ruohoturvekangas Hienoainesmoreeni 04 - Uudistus kypsä metsikkö Kesä	<b>Yhteensä</b>	<b>69</b>	<b>98</b>	<b>252</b>	<b>133</b>	<b>117</b>	<b>29.0</b>	<b>25.2</b>	<b>394</b>	<b>23.0</b>	<b>3.9</b>	Avohakkuu 2028, Rauduskoivun istutus 2029, Uudistusalan raivaus 2028, Laikkumätästys 2029, Taimikonharvennus 2035
			Rauduskoiv	69	98	252	133	117	29.0	25.2	394	23.0	3.9	
53	0,5	KOTKANRINNE 927-416-3-267 Metsämaa Kuivahko kangas, vastaava suo ja puolukkaturvekangas Keskikarkea tai karkea kangasmaa 02 - Nuori kasvatusmetsikkö Kesä	<b>Yhteensä</b>	<b>33</b>	<b>118</b>	<b>229</b>	<b>55</b>	<b>167</b>	<b>18.9</b>	<b>16.5</b>	<b>1550</b>	<b>28.8</b>	<b>6.8</b>	
			Mänty	20	27	52	1	48	13.9	11.6	689	8.6	3.0	
			Rauduskoiv	20	34	66	4	59	15.7	17.2	568	8.1	1.7	
			Mänty	51	52	102	47	53	24.8	19.3	264	11.1	2.0	
			Rauduskoiv	51	5	10	3	7	21.8	21.5	29	1.0	0.1	
<b>Lisätiedot</b> Rata-alueen suojapuustoa. Tarvittaessa poimintahakkuuta.														

Kuvio	Pinta-ala, ha	Kiinteistön nimi ja tunnus, pääryhmä, kasvupaikka, maalaji, kehitysluokka, saavutettavuus ja metsikön laatu	Puustotiedot											Toimenpidesuunnitelmat kuviolla
			puulaji	ikä, v	tilavuus m <sup>3</sup> /kuvio	tukkia, m <sup>3</sup> /ha	kuitua, m <sup>3</sup> /ha	läpimitta, cm	pituus, m	runkoluku, kpl/ha	ppa, m <sup>2</sup> /ha	kasvu m <sup>3</sup> /ha/v		
55	0,2	KOTKANRINNE 927-416-3-267 Metsämaa Tuore kangas, vastaava suo ja mustikkaturvekangas Keskikarkea tai karkea kangasmaa 03 - Varttunut kasvatusmetsikkö Kesä	<b>Yhteensä</b>	<b>54</b>	<b>43</b>	<b>220</b>	<b>123</b>	<b>95</b>	<b>24.8</b>	<b>22.1</b>	<b>530</b>	<b>21.2</b>	<b>4.6</b>	
			Kuusi	45	25	130	74	55	23.4	20.6	374	13.1	3.0	
			Mänty	81	7	34	22	12	26.5	24.2	59	3.0	0.5	
			Rauduskoiv	61	11	56	27	29	27.3	24.7	97	5.1	1.1	
56	0,6	KOTKANRINNE 927-416-3-267 Metsämaa Kuivahko kangas, vastaava suo ja puolukkaturvekangas Kivinen karkea moreeni Y1 - Ylispuustoinen taimikko Aina Kehityskelpoinen: tyydyttävä: ylitiheä, hoitamaton	<b>Yhteensä</b>	<b>59</b>	<b>28</b>	<b>48</b>	<b>33</b>	<b>8</b>	<b>25.2</b>	<b>16.9</b>	<b>2522</b>	<b>6.0</b>	<b>2.0</b>	Taimikonharvennus 2024
			Mänty	8	1	2	0	0	2.6	3.3	1193	0.6	0.7	
			Kuusi	8	0	0	0	0	1.6	2.8	400	0.1	0.2	
			Rauduskoiv	8	3	4	0	0	5.1	5.6	889	1.3	0.6	
56.1	0,5	KOTKANRINNE 927-416-3-267 Kitumaa Kuiva kangas, vastaava suo ja varputurvekangas Kallio tai kivikko  Aina	<b>Yhteensä</b>	<b>50</b>	<b>37</b>	<b>70</b>	<b>4</b>	<b>64</b>	<b>17.0</b>	<b>14.0</b>	<b>488</b>	<b>10.0</b>	<b>1.0</b>	
			Mänty	50	37	70	4	64	17.0	14.0	488	10.0	1.0	
398	0,2	KUKKONHARJU 927-440-4-97 Metsämaa Tuore kangas, vastaava suo ja mustikkaturvekangas Keskikarkea tai karkea kangasmaa 03 - Varttunut kasvatusmetsikkö Aina	<b>Yhteensä</b>	<b>45</b>	<b>37</b>	<b>231</b>	<b>122</b>	<b>106</b>	<b>22.0</b>	<b>20.2</b>	<b>749</b>	<b>24.0</b>	<b>5.8</b>	Harvennus 2030
			Kuusi	45	37	231	122	106	22.0	20.2	749	24.0	5.8	



Kuvio	Pinta-ala, ha	Kiinteistön nimi ja tunnus, pääryhmä, kasvupaikka, maalaji, kehitysluokka, saavutettavuus ja metsikön laatu	Puustotiedot										Toimenpidesuunnitelmat kuviolla	
			puulaji	ikä, v	tilavuus m <sup>3</sup> /kuvio	m <sup>3</sup> /ha	tukkia, m <sup>3</sup> /ha	kuitua, m <sup>3</sup> /ha	läpimitta, cm	pituus, m	runkoluku, kpl/ha	ppa, m <sup>2</sup> /ha		kasvu m <sup>3</sup> /ha/v
403	0,8	KUKKOINHARJU 927-440-4-97 Metsämaa Tuore kangas, vastaava suo ja mustikkaturvekangas Turvema 04 - Uudistus kypsä metsikkö Talvi Kehityskelpoinen: tyydyttävä: ylitiheä, hoitamaton	<b>Yhteensä</b>	<b>64</b>	<b>307</b>	<b>367</b>	<b>129</b>	<b>232</b>	<b>21.8</b>	<b>22.1</b>	<b>1081</b>	<b>35.5</b>	<b>3.5</b>	Harvennus 2025
			Mänty	64	18	21	10	11	24.0	22.5	51	2.0	0.2	
			Kuusi	64	104	125	73	50	22.9	20.9	361	12.5	1.5	
			Hieskoivu	64	185	221	47	171	21.0	22.7	669	21.0	1.8	
404	0,3	KUKKOINHARJU 927-440-4-97 Metsämaa Tuore kangas, vastaava suo ja mustikkaturvekangas Turvema 04 - Uudistus kypsä metsikkö Talvi	<b>Yhteensä</b>	<b>44</b>	<b>40</b>	<b>151</b>	<b>37</b>	<b>113</b>	<b>24.0</b>	<b>20.2</b>	<b>427</b>	<b>17.0</b>	<b>2.7</b>	
			Hieskoivu	44	40	151	37	113	24.0	20.2	427	17.0	2.7	
405	0,9	KUKKOINHARJU 927-440-4-97 Metsämaa Tuore kangas, vastaava suo ja mustikkaturvekangas Multama 03 - Varttunut kasvatusmetsikkö Talvi Tyydyttävä	<b>Yhteensä</b>	<b>40</b>	<b>107</b>	<b>120</b>	<b>16</b>	<b>100</b>	<b>17.6</b>	<b>16.5</b>	<b>916</b>	<b>16.0</b>	<b>4.3</b>	
			Rauduskoiv	50	32	36	14	21	25.0	20.5	95	4.0	1.1	
			Hieskoivu	40	51	58	2	54	16.0	15.5	428	8.0	2.0	
			Haapa	30	8	8	0	8	18.0	18.5	47	1.0	0.3	
			Harmaalepp	30	16	18	0	16	12.0	13.0	346	3.0	0.9	
406	0,1	KUKKOINHARJU 927-440-4-97 Metsämaa Tuore kangas, vastaava suo ja mustikkaturvekangas Multama T2 - Taimikko yli 1,3 m Talvi Kehityskelpoinen: tyydyttävä: ylitiheä, hoitamaton	<b>Yhteensä</b>	<b>15</b>	<b>2</b>	<b>15</b>	<b>0</b>	<b>1</b>	<b>4.6</b>	<b>6.5</b>	<b>3800</b>	<b>4.2</b>	<b>7.7</b>	
			Haapa	15	1	6	0	0	4.0	7.5	1800	1.5	3.3	
			Harmaalepp	15	1	9	0	1	5.0	6.0	2000	2.7	4.4	
		<b>Lisätiedot</b> Tienvierustan lepikkoa												

Kuvio	Pinta-ala, ha	Kiinteistön nimi ja tunnus, pääryhmä, kasvupaikka, maalaji, kehitysluokka, saavutettavuus ja metsikön laatu	Puustotiedot											Toimenpide-suunnitelmat kuviolla
			puulaji	ikä, v	tilavuus m <sup>3</sup> /kuvio	m <sup>3</sup> /ha	tukkia, m <sup>3</sup> /ha	kuitua, m <sup>3</sup> /ha	läpimitta, cm	pituus, m	runkoluku, kpl/ha	ppa, m <sup>2</sup> /ha	kasvu m <sup>3</sup> /ha/v	
407	0,8	KUKKOINHARJU 927-440-4-97 Metsämaa Lehtomainen kangas, vastaava suo ja ruohoturvekangas Keskikarkea tai karkea kangasmaa 03 - Varttunut kasvatusmetsikkö Talvi ja kuiva kesä	<b>Yhteensä</b>	<b>49</b>	<b>240</b>	<b>291</b>	<b>159</b>	<b>128</b>	<b>23.9</b>	<b>22.2</b>	<b>745</b>	<b>28.0</b>	<b>9.4</b>	Avohakkuu 2033, Rauduskoivun istutus 2034, Uudistusalan raivaus 2033, Laikkumätästys 2034, Mekaaninen heinäntorjunta 2035, Taimikonharvennus 2041
			Hieskoivu	40	29	35	7	28	21.9	22.1	107	3.5	1.0	
			Kuusi	50	211	256	153	100	24.2	22.2	638	24.5	8.4	
408	0,7	KUKKOINHARJU 927-440-4-97 Metsämaa Tuore kangas, vastaava suo ja mustikkaturvekangas Keskikarkea tai karkea kangasmaa 04 - Uudistuskypsä metsikkö Talvi ja kuiva kesä	<b>Yhteensä</b>	<b>70</b>	<b>178</b>	<b>270</b>	<b>196</b>	<b>72</b>	<b>27.5</b>	<b>24.4</b>	<b>480</b>	<b>24.0</b>	<b>4.6</b>	Avohakkuu 2028, Männyn istutus 2029, Kuusen istutus 2029, Uudistusalan raivaus 2028, Laikkumätästys 2029, Taimikon varhaisperkaus 2033, Taimikonharvennus 2041
			Mänty	70	34	51	37	14	29.8	25.0	73	4.5	0.8	
			Kuusi	70	130	198	148	49	26.7	24.2	371	17.5	3.6	
409	0,3	KUKKOINHARJU 927-440-4-97 Metsämaa Tuore kangas, vastaava suo ja mustikkaturvekangas Keskikarkea tai karkea kangasmaa E1 - Eri-ikäisrakenteinen metsikkö Talvi ja kuiva kesä	<b>Yhteensä</b>	<b>35</b>	<b>46</b>	<b>180</b>	<b>44</b>	<b>130</b>	<b>18.9</b>	<b>17.8</b>	<b>2042</b>	<b>20.7</b>	<b>8.9</b>	Poimintahakkuu 2030
			Kuusi	10	1	2	0	0	3.0	3.5	1200	0.7	0.8	
			Mänty	34	13	50	7	41	18.0	17.0	261	6.0	2.3	
			Kuusi	29	18	72	11	59	16.5	17.5	407	8.0	3.8	
			Rauduskoiv	29	6	25	4	20	20.0	18.5	111	3.0	1.2	
			Mänty	90	3	10	8	2	40.0	22.0	9	1.0	0.1	
			Kuusi	50	6	22	13	9	25.0	23.5	54	2.0	0.7	

Kuvio	Pinta-ala, ha	Kiinteistön nimi ja tunnus, pääryhmä, kasvupaikka, maalaji, kehitysluokka, saavutettavuus ja metsikön laatu	Puustotiedot											Toimenpidesuunnitelmat kuviolla
			puulaji	ikä, v	tilavuus m <sup>3</sup> /kuvio	m <sup>3</sup> /ha	tukkia, m <sup>3</sup> /ha	kuitua, m <sup>3</sup> /ha	läpimitta, cm	pituus, m	runkoluku, kpl/ha	ppa, m <sup>2</sup> /ha	kasvu m <sup>3</sup> /ha/v	
410	0,3	KUKKOINHARJU 927-440-4-97 Metsämaa Tuore kangas, vastaava suo ja mustikkaturvekangas Keskikarkea tai karkea kangasmaa 02 - Nuori kasvatusmetsikkö Talvi ja kuiva kesä	<b>Yhteensä</b>	<b>19</b>	<b>30</b>	<b>91</b>	<b>1</b>	<b>73</b>	<b>10.8</b>	<b>10.8</b>	<b>2200</b>	<b>16.2</b>	<b>13.8</b>	Ennakkoraivaus 2029, Ensiharvennus 2030
			Kuusi	20	24	72	1	59	11.0	10.5	1600	12.9	11.2	
			Hieskoivu	15	6	19	0	15	10.0	12.0	600	3.3	2.6	
411	0,5	KUKKOINHARJU 927-440-4-97 Metsämaa Tuore kangas, vastaava suo ja mustikkaturvekangas Keskikarkea tai karkea kangasmaa 03 - Varttunut kasvatusmetsikkö Talvi ja kuiva kesä Kehityskelpoinen: tyydyttävä: ylitiheä, hoitamaton	<b>Yhteensä</b>	<b>48</b>	<b>156</b>	<b>298</b>	<b>133</b>	<b>160</b>	<b>20.9</b>	<b>19.9</b>	<b>1086</b>	<b>31.0</b>	<b>8.0</b>	Harvennus 2024
			Kuusi	40	81	155	55	97	19.0	18.5	687	17.0	4.9	
			Kuusi	60	65	123	74	48	23.0	21.5	344	12.0	2.6	
			Hieskoivu	50	5	9	2	7	23.0	20.0	30	1.0	0.2	
			Haapa	50	5	10	2	8	26.0	23.5	25	1.0	0.3	
413	0,9	KUKKOINHARJU 927-440-4-97 Metsämaa Tuore kangas, vastaava suo ja mustikkaturvekangas Keskikarkea tai karkea kangasmaa 04 - Uudistuskypsä metsikkö Aina	<b>Yhteensä</b>	<b>67</b>	<b>199</b>	<b>225</b>	<b>127</b>	<b>96</b>	<b>23.4</b>	<b>19.5</b>	<b>700</b>	<b>24.5</b>	<b>5.4</b>	
			Kuusi	40	86	98	41	56	19.8	17.7	437	11.5	3.2	
			Mänty	90	112	127	86	40	26.6	21.1	263	13.0	2.2	
		<b>Lisätiedot</b> Harjumetsää, ei hakata												
414	0,6	KUKKOINHARJU 927-440-4-97 Metsämaa Kuivahko kangas, vastaava suo ja puolukaturvekangas Keskikarkea tai karkea kangasmaa 04 - Uudistuskypsä metsikkö Aina	<b>Yhteensä</b>	<b>65</b>	<b>105</b>	<b>189</b>	<b>122</b>	<b>65</b>	<b>28.3</b>	<b>21.6</b>	<b>422</b>	<b>19.0</b>	<b>2.8</b>	
			Mänty	80	64	115	89	26	34.0	23.5	135	11.0	1.4	
			Kuusi	45	41	74	33	40	20.5	19.1	287	8.0	1.4	
		<b>Lisätiedot</b> Runsaasti maalahopuuta												

Kuvio	Pinta-ala, ha	Kiinteistön nimi ja tunnus, pääryhmä, kasvupaikka, maalaji, kehitysluokka, saavutettavuus ja metsikön laatu	Puustotiedot											Toimenpidesuunnitelmat kuviolla
			puulaji	ikä, v	tilavuus m <sup>3</sup> /kuvio	m <sup>3</sup> /ha	tukkia, m <sup>3</sup> /ha	kuitua, m <sup>3</sup> /ha	läpimitta, cm	pituus, m	runkoluku, kpl/ha	ppa, m <sup>2</sup> /ha	kasvu m <sup>3</sup> /ha/v	
415	0,4	KUKKOINHARJU 927-440-4-97 Metsämaa Tuore kangas, vastaava suo ja mustikkaturvekangas Keskikarkea tai karkea kangasmaa 04 - Uudistuskypä metsikkö Kesä	<b>Yhteensä</b>	<b>82</b>	<b>115</b>	<b>310</b>	<b>258</b>	<b>51</b>	<b>31.8</b>	<b>25.2</b>	<b>417</b>	<b>27.0</b>	<b>0.0</b>	Avohakkuu 2024, Männyn istutus 2025, Kuusen istutus 2025, Uudistusalan raivaus 2024, Laikkumätästys 2025, Taimikon varhaisperkaus 2029 , Taimikonharvennus 2037
			Mänty	100	11	31	24	6	46.0	23.0	18	3.0	0.0	
			Kuusi	80	103	280	234	44	30.0	25.5	399	24.0	0.0	
416	1,0	KUKKOINHARJU 927-440-4-97 Metsämaa Tuore kangas, vastaava suo ja mustikkaturvekangas Keskikarkea tai karkea kangasmaa T2 - Taimikko yli 1,3 m Talvi	<b>Yhteensä</b>	<b>15</b>	<b>24</b>	<b>23</b>	<b>0</b>	<b>10</b>	<b>6.9</b>	<b>6.7</b>	<b>2000</b>	<b>5.9</b>	<b>6.3</b>	
			Mänty	15	4	3	0	2	8.0	7.5	200	0.8	0.8	
			Kuusi	15	18	17	0	7	6.9	6.6	1400	4.3	4.5	
			Hieskoivu	15	3	3	0	1	6.0	6.5	400	0.8	1.0	
417	0,5	KUKKOINHARJU 927-440-4-97 Metsämaa Kuivahko kangas, vastaava suo ja puolukkaturvekangas Kivinen keskikarkea tai karkea kangasmaa  02 - Nuori kasvatusmetsikkö Talvi ja kuiva kesä	<b>Yhteensä</b>	<b>20</b>	<b>45</b>	<b>97</b>	<b>1</b>	<b>87</b>	<b>12.5</b>	<b>10.2</b>	<b>1800</b>	<b>18.0</b>	<b>10.2</b>	Ennakkoraivaus 2028
			Mänty	20	45	97	1	87	12.5	10.2	1800	18.0	10.2	
<b>Lisätiedot</b> Alueella kulkee viemäri linja.														
418	0,4	KUKKOINHARJU 927-440-4-97 Metsämaa Kuivahko kangas, vastaava suo ja puolukkaturvekangas Kivinen keskikarkea tai karkea kangasmaa  03 - Varttunut kasvatusmetsikkö Kesä	<b>Yhteensä</b>	<b>53</b>	<b>126</b>	<b>300</b>	<b>174</b>	<b>122</b>	<b>23.2</b>	<b>20.5</b>	<b>897</b>	<b>31.0</b>	<b>4.2</b>	Harvennus 2024
			Kuusi	50	117	277	156	117	22.5	20.2	872	29.0	4.0	
			Mänty	90	9	22	18	4	34.0	25.0	25	2.0	0.2	

Kuvio	Pinta-ala, ha	Kiinteistön nimi ja tunnus, pääryhmä, kasvupaikka, maalaji, kehitysluokka, saavutettavuus ja metsikön laatu	Puustotiedot											Toimenpide-suunnitelmat kuviolla
			puulaji	ikä, v	tilavuus m <sup>3</sup> /kuvio	m <sup>3</sup> /ha	tukkia, m <sup>3</sup> /ha	kuitua, m <sup>3</sup> /ha	läpimitta, cm	pituus, m	runkoluku, kpl/ha	ppa, m <sup>2</sup> /ha	kasvu m <sup>3</sup> /ha/v	
419	0,3	KUKKOINHARJU 927-440-4-97 Metsämaa Kuivahko kangas, vastaava suo ja puolukkaturvekangas Kivinen keskikarkea tai karkea kangasmaa  02 - Nuori kasvatusmetsikkö Talvi ja kuiva kesä	<b>Yhteensä</b>	<b>20</b>	<b>31</b>	<b>93</b>	<b>1</b>	<b>83</b>	<b>12.1</b>	<b>10.6</b>	<b>1800</b>	<b>16.9</b>	<b>10.0</b>	Ennakkoraivaus 2028, Ensiharvennus 2029
			Mänty	20	27	81	1	72	12.0	10.5	1600	14.7	8.9	
			Kuusi	20	4	12	0	11	13.0	11.0	200	2.2	1.1	
419.1	0,2	KUKKOINHARJU 927-440-4-97 Metsämaa Tuore kangas, vastaava suo ja mustikkaturvekangas Keskikarkea tai karkea kangasmaa 04 - Uudistuskypsä metsikkö Talvi ja kuiva kesä	<b>Yhteensä</b>	<b>60</b>	<b>64</b>	<b>302</b>	<b>244</b>	<b>57</b>	<b>31.3</b>	<b>25.5</b>	<b>435</b>	<b>27.0</b>	<b>4.9</b>	Harvennus 2024
			Kuusi	60	60	281	231	48	31.0	25.5	410	25.0	4.6	
			Rauduskoiv	60	5	22	13	9	35.0	26.0	25	2.0	0.3	
<b>Lisätiedot</b> Sähkölinjan reunapuustoa														
420	1,4	KUKKOINHARJU 927-440-4-97 Kitumaa Kalliomaa ja hietikko Kallio tai kivikko  Aina Ei määritelty	<b>Yhteensä</b>	<b>87</b>	<b>187</b>	<b>129</b>	<b>23</b>	<b>104</b>	<b>24.0</b>	<b>17.1</b>	<b>440</b>	<b>16.0</b>	<b>0.5</b>	
			Kuusi	40	10	7	1	5	19.0	15.0	47	1.0	0.1	
			Rauduskoiv	30	9	6	0	6	15.0	14.0	65	1.0	0.1	
			Mänty	94	168	116	22	93	25.0	17.5	328	14.0	0.3	
<b>Erityispiirteet</b> Merkitystä lähimaisemassa  <b>Lisätiedot</b> KITUMAA. MAISEMAKALLIO.EI HAKKUUTA.														
421	2,4	KUKKOINHARJU 927-440-4-97 Metsämaa Tuore kangas, vastaava suo ja mustikkaturvekangas Keskikarkea tai karkea kangasmaa 03 - Varttunut kasvatusmetsikkö Kesä	<b>Yhteensä</b>	<b>38</b>	<b>436</b>	<b>181</b>	<b>59</b>	<b>120</b>	<b>21.6</b>	<b>19.5</b>	<b>634</b>	<b>20.0</b>	<b>6.4</b>	
			Mänty	39	220	92	25	65	20.7	18.3	352	10.5	3.3	
			Kuusi	39	66	27	13	14	22.3	19.7	97	3.0	0.8	
			Rauduskoiv	36	150	62	20	42	22.7	21.4	185	6.5	2.3	



Kuvio	Pinta-ala, ha	Kiinteistön nimi ja tunnus, pääryhmä, kasvupaikka, maalaji, kehitysluokka, saavutettavuus ja metsikön laatu	Puustotiedot											Toimenpidesuunnitelmat kuviolla
			puulaji	ikä, v	tilavuus m <sup>3</sup> /kuvio	m <sup>3</sup> /ha	tukkia, m <sup>3</sup> /ha	kuitua, m <sup>3</sup> /ha	läpimitta, cm	pituus, m	runkoluku, kpl/ha	ppa, m <sup>2</sup> /ha	kasvu m <sup>3</sup> /ha/v	
422	1,0	KUKKOINHARJU 927-440-4-97 Metsämaa Tuore kangas, vastaava suo ja mustikkaturvekangas Kivinen keskikarkea tai karkea kangasmaa  03 - Varttunut kasvatusmetsikkö Kesä	<b>Yhteensä</b>	<b>45</b>	<b>165</b>	<b>169</b>	<b>52</b>	<b>115</b>	<b>21.0</b>	<b>20.9</b>	<b>583</b>	<b>17.5</b>	<b>4.7</b>	
			Mänty	39	12	13	4	9	23.0	18.5	43	1.5	0.4	
			Kuusi	46	38	39	20	18	22.2	20.4	128	4.0	1.0	
			Rauduskoiv	46	115	118	29	87	20.3	21.3	412	12.0	3.3	
423	1,3	KUKKOINHARJU 927-440-4-97 Metsämaa Kuivahko kangas, vastaava suo ja puolukkaturvekangas Kivinen keskikarkea tai karkea kangasmaa  03 - Varttunut kasvatusmetsikkö	<b>Yhteensä</b>	<b>40</b>	<b>250</b>	<b>193</b>	<b>46</b>	<b>143</b>	<b>19.5</b>	<b>18.4</b>	<b>828</b>	<b>22.0</b>	<b>4.1</b>	Harvennus 2033
			Mänty	40	217	167	42	122	19.6	18.3	700	19.0	3.5	
			Kuusi	40	11	8	2	6	18.5	17.0	47	1.0	0.2	
			Rauduskoiv	40	23	18	3	15	19.0	19.5	81	2.0	0.4	
		<b>Lisätiedot</b> Muutama järeä ylispuumänty												
424	0,6	KUKKOINHARJU 927-440-4-97 Kitumaa Kalliomaa ja hietikko Kallio tai kivikko  Aina Ei määritelty	<b>Yhteensä</b>	<b>87</b>	<b>65</b>	<b>106</b>	<b>15</b>	<b>89</b>	<b>18.9</b>	<b>15.4</b>	<b>557</b>	<b>14.0</b>	<b>0.4</b>	
			Mänty	90	61	99	14	83	19.0	15.5	501	13.0	0.3	
			Kuusi	50	4	7	1	6	17.0	14.0	56	1.0	0.1	
		<b>Erityispiirteet</b> Merkitystä lähimaisemassa  <b>Lisätiedot</b> KALLIOLAKIALUE, MAISEMA-ALUE. EI HAKKUUTA.												
425	0,4	KUKKOINHARJU 927-440-4-97 Metsämaa Tuore kangas, vastaava suo ja mustikkaturvekangas Keskikarkea tai karkea kangasmaa T2 - Taimikko yli 1,3 m Kesä	<b>Yhteensä</b>	<b>11</b>	<b>5</b>	<b>13</b>	<b>0</b>	<b>3</b>	<b>5.3</b>	<b>5.8</b>	<b>2200</b>	<b>3.8</b>	<b>5.8</b>	
			Kuusi	11	3	8	0	1	5.0	4.8	1600	2.6	3.7	
			Rauduskoiv	11	2	5	0	1	6.0	8.0	600	1.2	2.1	

Kuvio	Pinta-ala, ha	Kiinteistön nimi ja tunnus, pääryhmä, kasvupaikka, maalaji, kehitysluokka, saavutettavuus ja metsikön laatu	Puustotiedot											Toimenpide-suunnitelmat kuviolla
			puulaji	ikä, v	tilavuus m <sup>3</sup> /kuvio	m <sup>3</sup> /ha	tukkia, m <sup>3</sup> /ha	kuitua, m <sup>3</sup> /ha	läpimitta, cm	pituus, m	runkoluku, kpl/ha	ppa, m <sup>2</sup> /ha	kasvu m <sup>3</sup> /ha/v	
427	0,8	KUKKOINHARJU 927-440-4-97 Metsämaa Tuore kangas, vastaava suo ja mustikkaturvekangas Keskikarkea tai karkea kangasmaa 04 - Uudistuskypsä metsikkö Talvi ja kuiva kesä	<b>Yhteensä</b>	<b>65</b>	<b>246</b>	<b>294</b>	<b>198</b>	<b>94</b>	<b>29.9</b>	<b>26.5</b>	<b>426</b>	<b>25.0</b>	<b>0.0</b>	Avohakkuu 2024, Rauduskoivun istutus 2025, Uudistusalan raivaus 2024, Laikkumätästys 2025, Mekaaninen heinäntorjunta 2026, Taimikonharvennus 2033
			Mänty	65	25	30	23	7	35.5	29.0	25	2.5	0.0	
			Kuusi	65	116	139	107	31	27.9	24.3	249	12.5	0.0	
			Rauduskoiv	65	104	125	68	56	31.0	28.6	152	10.0	0.0	
428	0,6	KUKKOINHARJU 927-440-4-97 Metsämaa Kuivahko kangas, vastaava suo ja puolukkaturvekangas Keskikarkea tai karkea kangasmaa 03 - Varttunut kasvatusmetsikkö Kesä	<b>Yhteensä</b>	<b>65</b>	<b>128</b>	<b>214</b>	<b>116</b>	<b>95</b>	<b>23.0</b>	<b>18.9</b>	<b>680</b>	<b>24.0</b>	<b>3.8</b>	
			Mänty	70	99	165	95	69	24.0	19.5	448	18.0	2.9	
			Kuusi	50	29	48	21	26	20.0	17.0	232	6.0	0.9	
		<b>Erityispiirteet</b> Jyrkänne-Metsälain tärkeä elinympäristö, Merkitystä lähimaisemassa												
438	3,6	Kukkoinpuisto 927-447-1-130 Metsämaa Lehtomainen kangas, vastaava suo ja ruohoturvekangas Keskikarkea tai karkea kangasmaa 04 - Uudistuskypsä metsikkö Talvi	<b>Yhteensä</b>	<b>38</b>	<b>980</b>	<b>275</b>	<b>56</b>	<b>216</b>	<b>23.0</b>	<b>22.5</b>	<b>736</b>	<b>27.0</b>	<b>6.3</b>	
			Hieskoivu	38	980	275	56	216	23.0	22.5	736	27.0	6.3	
438.1	1,0	Kukkoinpuisto 927-447-1-130 Metsämaa Lehtomainen kangas, vastaava suo ja ruohoturvekangas Multamaa 04 - Uudistuskypsä metsikkö Talvi	<b>Yhteensä</b>	<b>56</b>	<b>292</b>	<b>295</b>	<b>92</b>	<b>200</b>	<b>25.0</b>	<b>23.5</b>	<b>642</b>	<b>28.0</b>	<b>5.5</b>	
			Hieskoivu	56	292	295	92	200	25.0	23.5	642	28.0	5.5	
		<b>Lisätiedot</b> Puistometsä												

Kuvio	Pinta-ala, ha	Kiinteistön nimi ja tunnus, pääryhmä, kasvupaikka, maalaji, kehitysluokka, saavutettavuus ja metsikön laatu	Puustotiedot										Toimenpidesuunnitelmat kuviolla	
			puulaji	ikä, v	tilavuus m <sup>3</sup> /kuvio	m <sup>3</sup> /ha	tukkia, m <sup>3</sup> /ha	kuitua, m <sup>3</sup> /ha	läpimitta, cm	pituus, m	runkoluku, kpl/ha	ppa, m <sup>2</sup> /ha		kasvu m <sup>3</sup> /ha/v
439	0,6	Kukkoipuisto 927-447-1-130 Metsämaa Lehtomainen kangas, vastaava suo ja ruohoturvekangas Keskikarkea tai karkea kangasmaa 04 - Uudistuskypsä metsikkö Talvi ja kuiva kesä	<b>Yhteensä</b>	<b>107</b>	<b>88</b>	<b>151</b>	<b>132</b>	<b>19</b>	<b>36.7</b>	<b>25.3</b>	<b>153</b>	<b>14.0</b>	<b>0.6</b>	
			Mänty	109	6	10	7	3	32.0	22.0	16	1.0	0.1	
			Kuusi	109	77	132	122	10	36.0	25.5	132	12.0	0.5	
			Haapa	80	5	9	3	6	50.0	26.2	5	1.0	0.0	
440	1,0	Kukkoipuisto 927-447-1-130 Metsämaa Lehtomainen kangas, vastaava suo ja ruohoturvekangas Keskikarkea tai karkea kangasmaa 03 - Varttunut kasvatusmetsikkö Talvi	<b>Yhteensä</b>	<b>24</b>	<b>120</b>	<b>124</b>	<b>15</b>	<b>102</b>	<b>16.3</b>	<b>13.5</b>	<b>1513</b>	<b>20.1</b>	<b>9.6</b>	
			Rauduskoiv	13	11	11	0	9	10.0	10.5	400	2.3	1.2	
			Rauduskoiv	27	88	91	15	74	19.0	15.5	513	13.0	6.3	
			Harmaalepp	20	21	22	0	19	12.0	9.5	600	4.8	2.1	
		<b>Erityispiirteet</b> Noro-Metsälain tärkeä elinympäristö												
440.1	0,7	Kukkoipuisto 927-447-1-130 Metsämaa Lehtomainen kangas, vastaava suo ja ruohoturvekangas Keskikarkea tai karkea kangasmaa 02 - Nuori kasvatusmetsikkö Kesä	<b>Yhteensä</b>	<b>11</b>	<b>19</b>	<b>29</b>	<b>0</b>	<b>22</b>	<b>10.3</b>	<b>10.4</b>	<b>1000</b>	<b>5.7</b>	<b>7.2</b>	
			Kuusi	11	2	3	0	1	8.0	6.2	200	0.8	1.2	
			Rauduskoiv	11	14	22	0	18	11.0	11.5	600	4.0	4.8	
			Harmaalepp	11	3	4	0	3	9.0	9.5	200	0.9	1.2	
441	1,3	Kukkoipuisto 927-447-1-130 Metsämaa Lehtomainen kangas, vastaava suo ja ruohoturvekangas Keskikarkea tai karkea kangasmaa 02 - Nuori kasvatusmetsikkö Kesä	<b>Yhteensä</b>	<b>13</b>	<b>116</b>	<b>87</b>	<b>0</b>	<b>77</b>	<b>12.0</b>	<b>12.5</b>	<b>1600</b>	<b>14.8</b>	<b>12.6</b>	Ennakkoraivaus 2031, Harvennus 2032
			Rauduskoiv	13	116	87	0	77	12.0	12.5	1600	14.8	12.6	
442	1,8	Kukkoipuisto 927-447-1-130 Metsämaa Kuivahko kangas, vastaava suo ja puolukkaturvekangas Keskikarkea tai karkea kangasmaa 03 - Varttunut kasvatusmetsikkö Kesä	<b>Yhteensä</b>	<b>47</b>	<b>299</b>	<b>166</b>	<b>72</b>	<b>92</b>	<b>23.5</b>	<b>20.8</b>	<b>440</b>	<b>17.0</b>	<b>3.5</b>	
			Mänty	47	299	166	72	92	23.5	20.8	440	17.0	3.5	

Kuvio	Pinta-ala, ha	Kiinteistön nimi ja tunnus, pääryhmä, kasvupaikka, maalaji, kehitysluokka, saavutettavuus ja metsikön laatu	Puustotiedot										Toimenpide-suunnitelmat kuviolla	
			puulaji	ikä, v	tilavuus m <sup>3</sup> /kuvio	m <sup>3</sup> /ha	tukkia, m <sup>3</sup> /ha	kuitua, m <sup>3</sup> /ha	läpimitta, cm	pituus, m	runkoluku, kpl/ha	ppa, m <sup>2</sup> /ha		kasvu m <sup>3</sup> /ha/v
443	0,3	Kukkoipuisto 927-447-1-130 Metsämaa Tuore kangas, vastaava suo ja mustikkaturvekangas Keskikarkea tai karkea kangasmaa 03 - Varttunut kasvatusmetsikkö Kesä	<b>Yhteensä</b>	<b>51</b>	<b>58</b>	<b>186</b>	<b>80</b>	<b>103</b>	<b>24.7</b>	<b>23.0</b>	<b>461</b>	<b>18.0</b>	<b>4.3</b>	
			Kuusi	34	7	22	5	17	18.0	15.5	140	3.0	1.0	
			Rauduskoiv	54	51	164	75	87	26.0	24.5	321	15.0	3.3	
444	0,3	Kukkoipuisto 927-447-1-130 Metsämaa Lehtomainen kangas, vastaava suo ja ruohoturvekangas Keskikarkea tai karkea kangasmaa 04 - Uudistuskypsä metsikkö Kesä	<b>Yhteensä</b>	<b>89</b>	<b>84</b>	<b>240</b>	<b>139</b>	<b>100</b>	<b>33.6</b>	<b>27.6</b>	<b>258</b>	<b>20.0</b>	<b>2.3</b>	
			Kuusi	89	36	104	91	12	33.0	28.5	108	8.0	2.0	
			Haapa	89	47	136	48	87	34.0	27.0	150	12.0	0.3	
445	0,6	Kukkoipuisto 927-447-1-130 Metsämaa Lehtomainen kangas, vastaava suo ja ruohoturvekangas Keskikarkea tai karkea kangasmaa 04 - Uudistuskypsä metsikkö Kesä	<b>Yhteensä</b>	<b>109</b>	<b>262</b>	<b>433</b>	<b>391</b>	<b>40</b>	<b>34.9</b>	<b>27.1</b>	<b>415</b>	<b>36.0</b>	<b>1.3</b>	
			Mänty	109	14	23	16	7	34.0	25.5	25	2.0	0.1	
			Kuusi	109	248	410	375	34	35.0	27.2	390	34.0	1.2	
446	0,2	Kukkoipuisto 927-447-1-130 Metsämaa Tuore kangas, vastaava suo ja mustikkaturvekangas Keskikarkea tai karkea kangasmaa 03 - Varttunut kasvatusmetsikkö Kesä	<b>Yhteensä</b>	<b>34</b>	<b>48</b>	<b>224</b>	<b>51</b>	<b>170</b>	<b>20.5</b>	<b>18.9</b>	<b>866</b>	<b>25.0</b>	<b>7.3</b>	
			Kuusi	20	3	13	1	11	15.0	12.5	124	2.0	1.0	
			Mänty	35	45	211	50	158	21.0	19.5	742	23.0	6.3	
447	0,4	Kukkoipuisto 927-447-1-130 Joutomaa Kalliomaata ja hietikko Kallio tai kivikko  Kesä Ei määritelty												
448	0,7	Kukkoipuisto 927-447-1-130 Metsämaa Lehtomainen kangas, vastaava suo ja ruohoturvekangas Keskikarkea tai karkea kangasmaa T2 - Taimikko yli 1,3 m Kesä	<b>Yhteensä</b>	<b>7</b>	<b>3</b>	<b>5</b>	<b>0</b>	<b>0</b>	<b>3.0</b>	<b>4.8</b>	<b>3000</b>	<b>1.5</b>	<b>3.9</b>	Taimikonharvennus 2024
			Kuusi	10	1	2	0	0	3.0	4.5	1000	0.6	2.0	
			Hieskoivu	5	2	3	0	0	3.0	5.0	2000	0.9	1.9	

Kuvio	Pinta-ala, ha	Kiinteistön nimi ja tunnus, pääryhmä, kasvupaikka, maalaji, kehitysluokka, saavutettavuus ja metsikön laatu	Puustotiedot											Toimenpide-suunnitelmat kuviolla
			puulaji	ikä, v	tilavuus m <sup>3</sup> /kuvio	m <sup>3</sup> /ha	tukkia, m <sup>3</sup> /ha	kuitua, m <sup>3</sup> /ha	läpimitta, cm	pituus, m	runkoluku, kpl/ha	ppa, m <sup>2</sup> /ha	kasvu m <sup>3</sup> /ha/v	
449	1,1	Kukkoipuisto 927-447-1-130 Metsämaa Tuore kangas, vastaava suo ja mustikkaturvekangas Keskikarkea tai karkea kangasmaa 03 - Varttunut kasvatusmetsikkö Kesä Kehityskelpoinen: tyydyttävä: ylitiheä, hoitamaton	<b>Yhteensä</b>	<b>34</b>	<b>291</b>	<b>275</b>	<b>56</b>	<b>213</b>	<b>18.7</b>	<b>18.4</b>	<b>1268</b>	<b>31.0</b>	<b>9.7</b>	Harvennus 2025
			Haapa	34	57	54	5	47	20.0	23.0	181	5.0	1.5	
			Mänty	34	123	116	20	93	19.0	18.5	506	13.0	3.5	
			Kuusi	34	112	106	31	72	18.0	16.5	581	13.0	4.7	
452	1,2	Kukkoipuisto 927-447-1-130 Metsämaa Lehtomainen kangas, vastaava suo ja ruohoturvekangas Multamaa 04 - Uudistuskypsä metsikkö Talvi	<b>Yhteensä</b>	<b>55</b>	<b>190</b>	<b>157</b>	<b>16</b>	<b>137</b>	<b>18.5</b>	<b>17.8</b>	<b>781</b>	<b>19.0</b>	<b>6.9</b>	
			Hieskoivu	60	144	119	15	102	19.0	18.5	540	14.0	4.8	
			Harmaalepp	40	46	38	2	35	17.0	16.0	241	5.0	2.1	
484	1,0	Kukkoipuisto 927-447-1-130 Metsämaa Tuore kangas, vastaava suo ja mustikkaturvekangas Keskikarkea tai karkea kangasmaa 03 - Varttunut kasvatusmetsikkö Kesä	<b>Yhteensä</b>	<b>51</b>	<b>180</b>	<b>188</b>	<b>55</b>	<b>130</b>	<b>22.0</b>	<b>21.6</b>	<b>596</b>	<b>19.0</b>	<b>4.3</b>	
			Mänty	51	9	10	3	6	22.0	20.5	32	1.0	0.3	
			Kuusi	51	45	48	30	17	25.0	21.0	130	5.0	1.2	
			Hieskoivu	51	77	80	12	67	19.5	21.5	297	8.0	1.7	
			Haapa	51	49	51	10	41	23.0	22.5	137	5.0	1.1	
486	0,1	Kukkoipuisto 927-447-1-130 Metsämaa Lehtomainen kangas, vastaava suo ja ruohoturvekangas Keskikarkea tai karkea kangasmaa 04 - Uudistuskypsä metsikkö Talvi	<b>Yhteensä</b>	<b>89</b>	<b>38</b>	<b>332</b>	<b>290</b>	<b>40</b>	<b>33.0</b>	<b>26.5</b>	<b>380</b>	<b>28.0</b>	<b>5.9</b>	
			Kuusi	89	38	332	290	40	33.0	26.5	380	28.0	5.9	
<b>Erityispiirteet</b> Lahopuuta: Laho maapuu, Lahopuuta: Pystypuuna														
454	0,4	KUKONHARJU 927-405-1-241 Metsämaa Kuiva kangas, vastaava suo ja varputurvekangas Kivinen keskikarkea tai karkea kangasmaa 04 - Uudistuskypsä metsikkö	<b>Yhteensä</b>	<b>67</b>	<b>46</b>	<b>128</b>	<b>54</b>	<b>73</b>	<b>22.0</b>	<b>17.9</b>	<b>478</b>	<b>15.0</b>	<b>2.2</b>	
			Mänty	69	28	79	35	43	24.0	18.5	229	9.0	1.1	
			Kuusi	64	18	50	19	30	19.0	17.0	249	6.0	1.1	
<b>Erityispiirteet</b> Merkitystä lähimaisemassa														

Kuvio	Pinta-ala, ha	Kiinteistön nimi ja tunnus, pääryhmä, kasvupaikka, maalaji, kehitysluokka, saavutettavuus ja metsikön laatu	Puustotiedot											Toimenpide-suunnitelmat kuviolla
			puulaji	ikä, v	tilavuus m <sup>3</sup> /kuvio	m <sup>3</sup> /ha	tukkia, m <sup>3</sup> /ha	kuitua, m <sup>3</sup> /ha	läpimitta, cm	pituus, m	runkoluku, kpl/ha	ppa, m <sup>2</sup> /ha	kasvu m <sup>3</sup> /ha/v	
455	0,9	KUKONHARJU 927-405-1-241 Metsämaa Tuore kangas, vastaava suo ja mustikkaturvekangas Kivinen keskikarkea tai karkea kangasmaa  04 - Uudistuskypsä metsikkö Kesä	<b>Yhteensä</b>	<b>69</b>	<b>277</b>	<b>296</b>	<b>212</b>	<b>83</b>	<b>31.8</b>	<b>23.8</b>	<b>448</b>	<b>29.0</b>	<b>4.2</b>	Avohakkuu 2026, Männyn istutus 2027, Uudistusalan raivaus 2026, Laikkumätästys 2027, Taimikon varhaisperkaus 2031, Taimikonharvennus 2040
			Kuusi	74	206	220	188	31	32.0	23.2	339	22.0	3.3	
			Haapa	54	71	76	24	52	31.0	25.5	109	7.0	0.9	
456	0,8	KUKONHARJU 927-405-1-241 Metsämaa Lehtomainen kangas, vastaava suo ja ruohoturvekangas Kivinen keskikarkea tai karkea kangasmaa  02 - Nuori kasvatusmetsikkö Kesä	<b>Yhteensä</b>	<b>29</b>	<b>152</b>	<b>199</b>	<b>8</b>	<b>183</b>	<b>15.3</b>	<b>17.9</b>	<b>1556</b>	<b>23.2</b>	<b>11.2</b>	Ennakkoraivaus 2025, Harvennus 2026
			Mänty	29	23	30	2	28	17.0	15.5	197	4.0	1.6	
			Rauduskoiv	29	128	168	6	156	15.0	18.5	1159	19.0	9.4	
			Pihlaja	10	0	1	0	0	4.0	5.5	200	0.2	0.2	
457	0,2	KUKONHARJU 927-405-1-241 Kitumaa Kuiva kangas, vastaava suo ja varputurvekangas Kivinen keskikarkea tai karkea kangasmaa  Aina Ei määritelty	<b>Yhteensä</b>	<b>74</b>	<b>8</b>	<b>41</b>	<b>6</b>	<b>35</b>	<b>19.0</b>	<b>13.8</b>	<b>240</b>	<b>6.0</b>	<b>0.6</b>	
			Mänty	74	8	41	6	35	19.0	13.8	240	6.0	0.6	

Kuvio	Pinta-ala, ha	Kiinteistön nimi ja tunnus, pääryhmä, kasvupaikka, maalaji, kehitysluokka, saavutettavuus ja metsikön laatu	Puustotiedot											Toimenpidesuunnitelmat kuviolla
			puulaji	ikä, v	tilavuus m <sup>3</sup> /kuvio	m <sup>3</sup> /ha	tukkia, m <sup>3</sup> /ha	kuitua, m <sup>3</sup> /ha	läpimitta, cm	pituus, m	runkoluku, kpl/ha	ppa, m <sup>2</sup> /ha	kasvu m <sup>3</sup> /ha/v	
461	0,3	KUKONHARJU 927-405-1-241 Metsämaa Lehtomainen kangas, vastaava suo ja ruohoturvekangas Keskikarkea tai karkea kangasmaa 03 - Varttunut kasvatusmetsikkö Aina	<b>Yhteensä</b>	<b>53</b>	<b>89</b>	<b>281</b>	<b>129</b>	<b>149</b>	<b>22.3</b>	<b>21.2</b>	<b>843</b>	<b>28.0</b>	<b>10.9</b>	Avohakkuu 2026, Rauduskoivun istutus 2027, Laikkumätästys 2027, Mekaaninen heinäntorjunta 2028, Taimikonharvennus 2033, Hakkuutähteiden korjuu 2026
			Kuusi	56	66	207	109	95	22.0	20.5	651	21.0	8.6	
			Rauduskoiv	51	10	32	13	19	25.0	24.0	71	3.0	1.0	
			Haapa	40	13	42	6	36	22.0	23.0	121	4.0	1.3	
464	1,2	KUKONHARJU 927-405-1-241 Metsämaa Kuivahko kangas, vastaava suo ja puolukkaturvekangas Kivinen keskikarkea tai karkea kangasmaa  02 - Nuori kasvatusmetsikkö Aina	<b>Yhteensä</b>	<b>49</b>	<b>228</b>	<b>188</b>	<b>59</b>	<b>120</b>	<b>19.7</b>	<b>13.0</b>	<b>1734</b>	<b>29.3</b>	<b>8.9</b>	
			Mänty	25	140	116	3	105	14.0	11.0	1600	20.3	7.3	
			Mänty	105	74	61	47	14	33.0	16.5	114	8.0	1.4	
			Kuusi	95	14	11	9	2	28.0	24.5	20	1.0	0.2	
		<b>Erityispiirteet</b> Merkitystä lähimaisemassa												
465	0,5	KUKONHARJU 927-405-1-241 Metsämaa Kuivahko kangas, vastaava suo ja puolukkaturvekangas Turvemaa 03 - Varttunut kasvatusmetsikkö Talvi	<b>Yhteensä</b>	<b>69</b>	<b>62</b>	<b>126</b>	<b>56</b>	<b>68</b>	<b>22.0</b>	<b>13.5</b>	<b>588</b>	<b>19.0</b>	<b>1.3</b>	
			Mänty	69	62	126	56	68	22.0	13.5	588	19.0	1.3	
		<b>Erityispiirteet</b> Pienialainen suo-Muu arvokas elinympäristö												
466	0,5	KUKONHARJU 927-405-1-241 Metsämaa Tuore kangas, vastaava suo ja mustikkaturvekangas Keskikarkea tai karkea kangasmaa 04 - Uudistuskypsä metsikkö Aina	<b>Yhteensä</b>	<b>89</b>	<b>166</b>	<b>324</b>	<b>252</b>	<b>69</b>	<b>27.7</b>	<b>24.6</b>	<b>527</b>	<b>28.0</b>	<b>4.9</b>	
			Mänty	89	28	53	41	12	31.0	23.5	76	5.0	0.7	
			Kuusi	89	139	270	211	57	27.0	24.8	451	23.0	4.2	

Kuvio	Pinta-ala, ha	Kiinteistön nimi ja tunnus, pääryhmä, kasvupaikka, maalaji, kehitysluokka, saavutettavuus ja metsikön laatu	Puustotiedot											Toimenpidesuunnitelmat kuviolla
			puulaji	ikä, v	tilavuus m <sup>3</sup> /kuvio	tukkia, m <sup>3</sup> /ha	kuitua, m <sup>3</sup> /ha	läpimitta, cm	pituus, m	runkoluku, kpl/ha	ppa, m <sup>2</sup> /ha	kasvu m <sup>3</sup> /ha/v		
773	0,4	KUUSELA 927-436-1-160 Metsämaa Kuivahko kangas, vastaava suo ja puolukkaturvekangas Kivinen keskikarkea tai karkea kangasmaa  04 - Uudistuskypsä metsikkö Kesä	<b>Yhteensä</b>	<b>96</b>	<b>115</b>	<b>263</b>	<b>176</b>	<b>84</b>	<b>27.0</b>	<b>21.8</b>	<b>508</b>	<b>26.0</b>	<b>2.9</b>	Pienpuuston hoito 2025
			Mänty	96	115	263	176	84	27.0	21.8	508	26.0	2.9	
<b>Erityispiirteet</b> Jyrkänne-Metsälain tärkeä elinympäristö, Merkitystä lähimaisemassa														
774	2,6	KUUSELA 927-436-1-160 Metsämaa Kuivahko kangas, vastaava suo ja puolukkaturvekangas Kivinen keskikarkea tai karkea kangasmaa  02 - Nuori kasvatusmetsikkö	<b>Yhteensä</b>	<b>22</b>	<b>436</b>	<b>171</b>	<b>6</b>	<b>158</b>	<b>14.7</b>	<b>16.8</b>	<b>1376</b>	<b>21.5</b>	<b>6.8</b>	Ensiharvennus 2024
			Rauduskoiv	22	436	171	6	158	14.7	16.8	1376	21.5	6.8	
774.1	1,1	KUUSELA 927-436-1-160 Metsämaa Kuivahko kangas, vastaava suo ja puolukkaturvekangas Kivinen keskikarkea tai karkea kangasmaa  04 - Uudistuskypsä metsikkö Kesä Kehityskelpoinen: tyydyttävä: aukkoinen, harva, vähäpuustoinen	<b>Yhteensä</b>	<b>73</b>	<b>98</b>	<b>91</b>	<b>60</b>	<b>30</b>	<b>28.5</b>	<b>17.9</b>	<b>330</b>	<b>11.0</b>	<b>2.3</b>	
			Mänty	20	5	5	0	4	10.5	8.8	145	1.0	0.5	
			Mänty	80	90	83	60	23	31.1	19.2	146	9.5	1.7	
			Kuusi	50	3	3	0	2	15.0	11.2	39	0.5	0.1	
<b>Erityispiirteet</b> Kallioalueita-Muu arvokas elinympäristö, Katajia, Merkitystä lähimaisemassa														
775	0,9	KUUSELA 927-436-1-160 Metsämaa Tuore kangas, vastaava suo ja mustikkaturvekangas Keskikarkea tai karkea kangasmaa 04 - Uudistuskypsä metsikkö Kesä	<b>Yhteensä</b>	<b>83</b>	<b>256</b>	<b>273</b>	<b>195</b>	<b>76</b>	<b>31.8</b>	<b>26.5</b>	<b>342</b>	<b>23.0</b>	<b>2.6</b>	Paimintahakkuu 2025
			Mänty	100	34	36	28	8	34.0	22.8	45	3.5	0.1	
			Kuusi	80	131	140	114	25	29.0	27.1	193	11.0	2.2	
			Rauduskoiv	80	91	97	53	43	34.6	27.3	104	8.5	0.3	
<b>Lisätiedot</b> kumpareella isoja mäntyjä, vanhoja maatalousrakennuksia														



Kuvio	Pinta-ala, ha	Kiinteistön nimi ja tunnus, pääryhmä, kasvupaikka, maalaji, kehitysluokka, saavutettavuus ja metsikön laatu	Puustotiedot											Toimenpidesuunnitelmat kuviolla
			puulaji	ikä, v	tilavuus m <sup>3</sup> /kuvio	m <sup>3</sup> /ha	tukkia, m <sup>3</sup> /ha	kuitua, m <sup>3</sup> /ha	läpimitta, cm	pituus, m	runkoluku, kpl/ha	ppa, m <sup>2</sup> /ha	kasvu m <sup>3</sup> /ha/v	
776	2,4	KUUSELA 927-436-1-160 Metsämaa Tuore kangas, vastaava suo ja mustikkaturvekangas Kivinen keskikarkea tai karkea kangasmaa  02 - Nuori kasvatusmetsikkö Kesä	<b>Yhteensä</b>	<b>25</b>	<b>459</b>	<b>191</b>	<b>7</b>	<b>171</b>	<b>14.5</b>	<b>15.6</b>	<b>2205</b>	<b>25.8</b>	<b>9.9</b>	Ennakkoraivaus 2024, Harvennus 2025
			Harmaalepp	16	27	11	0	5	7.2	10.1	800	2.3	0.6	
			Mänty	26	72	30	2	27	16.9	15.5	196	4.0	1.3	
			Rauduskoiv	26	360	150	5	139	14.9	16.3	1209	19.5	8.0	
777	0,1	KUUSELA 927-436-1-160 Metsämaa Tuore kangas, vastaava suo ja mustikkaturvekangas Keskikarkea tai karkea kangasmaa E1 - Eri-ikäisrakenteinen metsikkö Kesä	<b>Yhteensä</b>	<b>59</b>	<b>21</b>	<b>221</b>	<b>154</b>	<b>65</b>	<b>29.1</b>	<b>21.2</b>	<b>614</b>	<b>24.0</b>	<b>5.4</b>	Poimintahakkuu 2025
			Kuusi	20	2	22	1	20	14.0	11.0	284	4.0	1.6	
			Mänty	100	1	12	9	3	47.0	26.5	6	1.0	0.1	
			Kuusi	70	15	157	135	21	33.0	23.2	236	16.0	2.9	
Rauduskoiv	40	3	31	10	21	22.5	22.5	88	3.0	0.8				
205	0,6	KUUSIKUMPU 927-454-1-173 Metsämaa Tuore kangas, vastaava suo ja mustikkaturvekangas Keskikarkea tai karkea kangasmaa 02 - Nuori kasvatusmetsikkö Talvi	<b>Yhteensä</b>	<b>34</b>	<b>86</b>	<b>148</b>	<b>4</b>	<b>139</b>	<b>15.4</b>	<b>18.3</b>	<b>995</b>	<b>17.0</b>	<b>7.4</b>	
			Rauduskoiv	34	56	97	3	90	15.0	18.5	670	11.0	5.0	
			Haapa	34	30	51	1	49	16.0	18.0	325	6.0	2.4	
206	0,4	KUUSIKUMPU 927-454-1-173 Metsämaa Kuivahko kangas, vastaava suo ja puolukkaturvekangas Kivinen keskikarkea tai karkea kangasmaa  03 - Varttunut kasvatusmetsikkö Kesä Kehityskelpoinen: tyydyttävä: ylitiheä, hoitamaton	<b>Yhteensä</b>	<b>41</b>	<b>123</b>	<b>306</b>	<b>72</b>	<b>228</b>	<b>19.3</b>	<b>19.5</b>	<b>1248</b>	<b>33.0</b>	<b>5.0</b>	Ennakkoraivaus 2025, Harvennus 2026
			Kuusi	29	18	45	11	34	18.0	15.5	266	6.0	1.3	
			Mänty	44	86	215	56	155	20.0	20.5	765	22.0	3.4	
			Rauduskoiv	44	19	46	6	39	18.0	19.8	217	5.0	0.3	
207	1,1	KUUSIKUMPU 927-454-1-173 Metsämaa Tuore kangas, vastaava suo ja mustikkaturvekangas Hienojakoinen kangasmaa 03 - Varttunut kasvatusmetsikkö Kesä	<b>Yhteensä</b>	<b>41</b>	<b>343</b>	<b>317</b>	<b>92</b>	<b>220</b>	<b>21.5</b>	<b>22.7</b>	<b>962</b>	<b>30.0</b>	<b>6.0</b>	Ennakkoraivaus 2025, Harvennus 2026
			Mänty	45	10	10	3	7	22.0	20.5	32	1.0	0.2	
			Kuusi	45	54	50	21	28	20.0	17.5	230	6.0	1.7	
			Rauduskoiv	39	213	197	51	143	21.0	23.5	582	18.0	3.3	
Haapa	45	66	60	17	43	25.0	26.5	118	5.0	0.8				

Kuvio	Pinta-ala, ha	Kiinteistön nimi ja tunnus, pääryhmä, kasvupaikka, maalaji, kehitysluokka, saavutettavuus ja metsikön laatu	Puustotiedot											Toimenpidesuunnitelmat kuviolla
			puulaji	ikä, v	tilavuus m <sup>3</sup> /kuvio	tukkia, m <sup>3</sup> /ha	kuitua, m <sup>3</sup> /ha	läpimitta, cm	pituus, m	runkoluku, kpl/ha	ppa, m <sup>2</sup> /ha	kasvu m <sup>3</sup> /ha/v		
208	4,7	KUUSIKUMPU 927-454-1-173 Metsämaa Tuore kangas, vastaava suo ja mustikkaturvekangas Turvemaa 02 - Nuori kasvatusmetsikkö Talvi	<b>Yhteensä</b>	<b>15</b>	<b>264</b>	<b>56</b>	<b>0</b>	<b>42</b>	<b>10.0</b>	<b>9.2</b>	<b>2100</b>	<b>12.1</b>	<b>9.9</b>	Ennakkoraivaus 2033, Ensiharvennus 2034
			Kuusi	16	124	27	0	18	9.5	8.2	1000	5.9	5.2	
			Rauduskoiv	14	140	30	0	24	10.5	10.1	1100	6.2	4.7	
<b>Lisätiedot</b> Istutus kevät 2000.Taimikonhoito tehty 2006.														
209	1,1	KUUSIKUMPU 927-454-1-173 Metsämaa Tuore kangas, vastaava suo ja mustikkaturvekangas Turvemaa 02 - Nuori kasvatusmetsikkö Talvi ja kuiva kesä	<b>Yhteensä</b>	<b>31</b>	<b>263</b>	<b>242</b>	<b>9</b>	<b>225</b>	<b>15.4</b>	<b>19.7</b>	<b>1460</b>	<b>25.0</b>	<b>5.7</b>	Ennakkoraivaus 2025, Harvennus 2026
			Kuusi	24	49	45	2	41	14.0	12.5	496	7.0	0.8	
			Hieskoivu	34	215	197	7	184	16.0	22.5	964	18.0	4.9	
598	2,3	KUUSIRINTA 927-434-9-340 Metsämaa Tuore kangas, vastaava suo ja mustikkaturvekangas Keskikarkea tai karkea kangasmaa 03 - Varttunut kasvatusmetsikkö Kesä	<b>Yhteensä</b>	<b>31</b>	<b>428</b>	<b>182</b>	<b>43</b>	<b>136</b>	<b>19.2</b>	<b>17.6</b>	<b>875</b>	<b>22.0</b>	<b>8.9</b>	Ennakkoraivaus 2027, Harvennus 2028
			Mänty	40	10	4	1	4	21.0	18.5	19	0.5	0.2	
			Kuusi	25	220	94	18	74	17.6	15.3	573	12.5	5.7	
		<b>Lisätiedot</b> Paikoin tiheikköistä	<b>Rauduskoiv</b>	<b>40</b>	<b>198</b>	<b>84</b>	<b>24</b>	<b>59</b>	<b>21.4</b>	<b>20.7</b>	<b>283</b>	<b>9.0</b>	<b>3.0</b>	
394	0,9	KUUSIVAARA 927-416-3-253 Metsämaa Tuore kangas, vastaava suo ja mustikkaturvekangas Keskikarkea tai karkea kangasmaa 02 - Nuori kasvatusmetsikkö Kesä	<b>Yhteensä</b>	<b>13</b>	<b>54</b>	<b>57</b>	<b>0</b>	<b>48</b>	<b>11.3</b>	<b>14.1</b>	<b>1600</b>	<b>8.7</b>	<b>6.9</b>	Ennakkoraivaus 2025, Ensiharvennus 2026
			Rauduskoiv	13	54	57	0	48	11.3	14.1	1600	8.7	6.9	
395	1,2	KUUSIVAARA 927-416-3-253 Metsämaa Kuivahko kangas, vastaava suo ja puolukkaturvekangas Kivinen keskikarkea tai karkea kangasmaa  E1 - Eri-ikäisrakenteinen metsikkö Aina	<b>Yhteensä</b>	<b>47</b>	<b>301</b>	<b>246</b>	<b>119</b>	<b>121</b>	<b>20.9</b>	<b>17.4</b>	<b>1385</b>	<b>30.2</b>	<b>5.6</b>	
			Kuusi	20	98	80	7	69	14.0	12.0	1000	13.2	3.4	
			Mänty	69	12	10	6	4	27.0	22.0	22	1.0	0.2	
			Kuusi	69	166	136	97	38	26.0	21.2	323	14.0	1.8	
		<b>Erityispiirteet</b> Lahopuuta: Pystypuuna, Lahopuuta: Laho maapuu	<b>Rauduskoiv</b>	<b>59</b>	<b>25</b>	<b>20</b>	<b>10</b>	<b>10</b>	<b>28.0</b>	<b>23.5</b>	<b>40</b>	<b>2.0</b>	<b>0.2</b>	

Kuvio	Pinta-ala, ha	Kiinteistön nimi ja tunnus, pääryhmä, kasvupaikka, maalaji, kehitysluokka, saavutettavuus ja metsikön laatu	Puustotiedot											Toimenpidesuunnitelmat kuviolla
			puulaji	ikä, v	tilavuus m <sup>3</sup> /kuvio	m <sup>3</sup> /ha	tukkia, m <sup>3</sup> /ha	kuitua, m <sup>3</sup> /ha	läpimitta, cm	pituus, m	runkoluku, kpl/ha	ppa, m <sup>2</sup> /ha	kasvu m <sup>3</sup> /ha/v	
325.1	0,6	LAIDUNMAA 927-406-5-135 Metsämaa Tuore kangas, vastaava suo ja mustikkaturvekangas Keskikarkea tai karkea kangasmaa T2 - Taimikko yli 1,3 m Talvi ja kuiva kesä	<b>Yhteensä</b>	<b>7</b>	<b>1</b>	<b>2</b>	<b>0</b>	<b>0</b>	<b>2.0</b>	<b>1.9</b>	<b>2600</b>	<b>0.6</b>	<b>3.1</b>	Taimikonharvennus 2028
			Mänty	8	1	1	0	0	2.0	1.8	1300	0.3	1.8	
			Kuusi	8	0	0	0	0	2.0	1.5	500	0.1	0.4	
			Rauduskoiv	5	0	1	0	0	2.0	2.2	800	0.2	0.9	
327	1,6	LAIDUNMAA 927-406-5-135 Metsämaa Tuore kangas, vastaava suo ja mustikkaturvekangas Hienoainesmoreeni T2 - Taimikko yli 1,3 m Kesä	<b>Yhteensä</b>	<b>6</b>	<b>7</b>	<b>4</b>	<b>0</b>	<b>0</b>	<b>3.5</b>	<b>3.8</b>	<b>2700</b>	<b>1.6</b>	<b>5.0</b>	Taimikonharvennus 2024
			Rauduskoiv	7	5	3	0	0	3.7	4.2	1600	1.1	3.4	
			Tervaleppä	5	2	1	0	0	3.0	3.0	1100	0.5	1.6	
328	1,3	LAIDUNMAA 927-406-5-135 Metsämaa Lehtomainen kangas, vastaava suo ja ruohoturvekangas Keskikarkea tai karkea kangasmaa 03 - Varttunut kasvatusmetsikkö Kesä Kehityskelpoinen: tyydyttävä: ylitiheä, hoitamaton	<b>Yhteensä</b>	<b>46</b>	<b>394</b>	<b>315</b>	<b>83</b>	<b>226</b>	<b>22.6</b>	<b>22.3</b>	<b>1109</b>	<b>29.5</b>	<b>12.0</b>	
			Kuusi	40	254	203	35	162	16.6	19.4	997	20.0	10.7	
			Haapa	60	140	112	48	64	35.3	28.3	112	9.5	1.3	
		<b>Erityispiirteet</b> Lahopuuta: Laho maapuu  <b>Lisätiedot</b> Hyvin maahalopuuta.												
328.1	0,4	LAIDUNMAA 927-406-5-135 Joutomaa Kalliomaa ja hietikko Kallio tai kivikko												

Kuvio	Pinta-ala, ha	Kiinteistön nimi ja tunnus, pääryhmä, kasvupaikka, maalaji, kehitysluokka, saavutettavuus ja metsikön laatu	Puustotiedot											Toimenpide-suunnitelmat kuviolla
			puulaji	ikä, v	tilavuus m <sup>3</sup> /kuvio	m <sup>3</sup> /ha	tukkia, m <sup>3</sup> /ha	kuitua, m <sup>3</sup> /ha	läpimitta, cm	pituus, m	runkoluku, kpl/ha	ppa, m <sup>2</sup> /ha	kasvu m <sup>3</sup> /ha/v	
329	0,3	LAIDUNMAA 927-406-5-135 Metsämaa Tuore kangas, vastaava suo ja mustikkaturvekangas Kivinen keskikarkea tai karkea kangasmaa  04 - Uudistuskypsä metsikkö Aina Kehityskelpoinen: tyydyttävä: aukkoinen, harva, vähäpuustoinen	<b>Yhteensä</b>	<b>80</b>	<b>47</b>	<b>143</b>	<b>100</b>	<b>43</b>	<b>27.3</b>	<b>22.2</b>	<b>289</b>	<b>14.0</b>	<b>3.1</b>	
			Mänty	89	27	84	60	23	29.0	22.8	138	8.0	1.7	
			Kuusi	69	19	60	40	19	25.0	21.5	151	6.0	1.4	
		<b>Erityispiirteet</b> Kallioalueita												
330	0,6	LAIDUNMAA 927-406-5-135 Metsämaa Tuore kangas, vastaava suo ja mustikkaturvekangas Keskikarkea tai karkea kangasmaa T2 - Taimikko yli 1,3 m Kesä	<b>Yhteensä</b>	<b>6</b>	<b>1</b>	<b>2</b>	<b>0</b>	<b>0</b>	<b>2.0</b>	<b>2.0</b>	<b>3300</b>	<b>0.9</b>	<b>3.1</b>	Taimikon varhaisperkaus 2024
			Kuusi	7	1	1	0	0	2.0	1.6	1700	0.4	1.7	
			Hieskoivu	5	1	1	0	0	2.0	2.3	1600	0.5	1.4	
331	0,6	LAIDUNMAA 927-406-5-135 Metsämaa Lehtomainen kangas, vastaava suo ja ruohoturvekangas Keskikarkea tai karkea kangasmaa 03 - Varttunut kasvatusmetsikkö Kesä	<b>Yhteensä</b>	<b>50</b>	<b>158</b>	<b>265</b>	<b>135</b>	<b>127</b>	<b>23.3</b>	<b>22.5</b>	<b>687</b>	<b>25.0</b>	<b>9.4</b>	
			Kuusi	50	122	206	121	82	23.5	22.6	519	19.0	7.7	
			Hieskoivu	50	36	60	14	45	22.7	22.0	168	6.0	1.7	
331.1	0,4	LAIDUNMAA 927-406-5-135 Metsämaa Lehtomainen kangas, vastaava suo ja ruohoturvekangas Hienojakoinen kangasmaa 04 - Uudistuskypsä metsikkö Kesä	<b>Yhteensä</b>	<b>55</b>	<b>59</b>	<b>155</b>	<b>58</b>	<b>96</b>	<b>24.9</b>	<b>23.1</b>	<b>361</b>	<b>15.0</b>	<b>4.9</b>	
			Kuusi	60	8	22	14	8	26.0	23.5	50	2.0	0.7	
			Rauduskoiv	60	20	53	24	29	26.0	24.0	109	5.0	1.6	
			Haapa	50	31	81	20	60	24.0	22.5	202	8.0	2.6	
332	0,4	LAIDUNMAA 927-406-5-135 Metsämaa Kuivahko kangas, vastaava suo ja puolukkaturvekangas Keskikarkea tai karkea kangasmaa 03 - Varttunut kasvatusmetsikkö Kesä	<b>Yhteensä</b>	<b>33</b>	<b>74</b>	<b>190</b>	<b>38</b>	<b>146</b>	<b>19.4</b>	<b>18.5</b>	<b>2304</b>	<b>21.6</b>	<b>6.7</b>	Ennakkoraivaus 2024, Harvennus 2025
			Kuusi	15	1	3	0	0	3.3	3.7	1600	1.1	0.9	
			Mänty	34	72	187	38	146	20.3	19.3	704	20.5	5.8	
		<b>Lisätiedot</b> Alikasvoskuusia ryhmittäin												

Kuvio	Pinta-ala, ha	Kiinteistön nimi ja tunnus, pääryhmä, kasvupaikka, maalaji, kehitysluokka, saavutettavuus ja metsikön laatu	Puustotiedot											Toimenpidesuunnitelmat kuviolla
			puulaji	ikä, v	tilavuus m <sup>3</sup> /kuvio	m <sup>3</sup> /ha	tukkia, m <sup>3</sup> /ha	kuitua, m <sup>3</sup> /ha	läpimitta, cm	pituus, m	runkoluku, kpl/ha	ppa, m <sup>2</sup> /ha	kasvu m <sup>3</sup> /ha/v	
333	1,1	LAIDUNMAA 927-406-5-135 Metsämaa Kuivahko kangas, vastaava suo ja puolukkaturvekangas Kivinen keskikarkea tai karkea kangasmaa  03 - Varttunut kasvatusmetsikkö Kesä	<b>Yhteensä</b>	<b>43</b>	<b>244</b>	<b>219</b>	<b>89</b>	<b>127</b>	<b>23.8</b>	<b>20.7</b>	<b>631</b>	<b>23.5</b>	<b>3.9</b>	
			Mänty	39	106	95	33	61	25.8	20.9	224	10.5	1.7	
			Kuusi	50	89	80	46	33	23.1	20.2	249	8.5	1.4	
			Rauduskoiv	39	49	44	10	33	20.2	21.3	158	4.5	0.8	
334	2,1	LAIDUNMAA 927-406-5-135 Metsämaa Kuivahko kangas, vastaava suo ja puolukkaturvekangas Kallio tai kivikko 03 - Varttunut kasvatusmetsikkö Aina	<b>Yhteensä</b>	<b>52</b>	<b>404</b>	<b>189</b>	<b>91</b>	<b>96</b>	<b>23.8</b>	<b>16.7</b>	<b>650</b>	<b>24.0</b>	<b>5.0</b>	
			Mänty	53	320	149	72	76	24.3	16.2	496	19.5	4.0	
			Kuusi	49	84	39	19	20	21.5	18.7	154	4.5	1.0	
<b>Erityispiirteet</b> Hiidenkirnu														
335	0,7	LAIDUNMAA 927-406-5-135 Metsämaa Tuore kangas, vastaava suo ja mustikkaturvekangas Keskikarkea tai karkea kangasmaa 03 - Varttunut kasvatusmetsikkö Kesä	<b>Yhteensä</b>	<b>40</b>	<b>157</b>	<b>223</b>	<b>100</b>	<b>120</b>	<b>22.3</b>	<b>18.6</b>	<b>810</b>	<b>26.0</b>	<b>9.3</b>	Harvennus 2030
			Mänty	44	42	59	28	31	26.3	20.3	136	6.5	1.8	
			Kuusi	39	100	142	69	71	21.3	17.9	573	17.0	6.7	
			Rauduskoiv	39	16	22	4	18	18.8	19.3	101	2.5	0.8	
336	0,8	LAIDUNMAA 927-406-5-135 Kitumaa Kuiva kangas, vastaava suo ja varputurvekangas Kallio tai kivikko  Aina Ei määritelty	<b>Yhteensä</b>	<b>50</b>	<b>68</b>	<b>81</b>	<b>7</b>	<b>73</b>	<b>19.0</b>	<b>12.5</b>	<b>534</b>	<b>13.0</b>	<b>1.6</b>	
			Mänty	50	68	81	7	73	19.0	12.5	534	13.0	1.6	
<b>Erityispiirteet</b> Kallioalueita-Muu arvokas elinympäristö														

Kuvio	Pinta-ala, ha	Kiinteistön nimi ja tunnus, pääryhmä, kasvupaikka, maalaji, kehitysluokka, saavutettavuus ja metsikön laatu	Puustotiedot											Toimenpidesuunnitelmat kuviolla
			puulaji	ikä, v	tilavuus m <sup>3</sup> /kuvio	tukkia, m <sup>3</sup> /ha	kuitua, m <sup>3</sup> /ha	läpimitta, cm	pituus, m	runkoluku, kpl/ha	ppa, m <sup>2</sup> /ha	kasvu m <sup>3</sup> /ha/v		
337	0,5	LAIDUNMAA 927-406-5-135 Metsämaa Tuore kangas, vastaava suo ja mustikkaturvekangas Kivinen keskikarkea tai karkea kangasmaa  03 - Varttunut kasvatusmetsikkö Kesä	<b>Yhteensä</b>	<b>69</b>	<b>112</b>	<b>220</b>	<b>134</b>	<b>83</b>	<b>25.0</b>	<b>20.2</b>	<b>567</b>	<b>23.5</b>	<b>5.1</b>	Harvennus 2030
			Mänty	69	52	101	58	42	24.2	18.7	286	11.5	2.5	
			Kuusi	69	48	93	64	28	25.4	21.3	230	9.5	2.0	
			Rauduskoiv	69	13	25	12	13	27.0	23.0	51	2.5	0.6	
<b>Lisätiedot</b> Kuvion eteläosa kuusivaltaisempaa														
338	0,5	LAIDUNMAA 927-406-5-135 Metsämaa Tuore kangas, vastaava suo ja mustikkaturvekangas Keskikarkea tai karkea kangasmaa 03 - Varttunut kasvatusmetsikkö Talvi ja kuiva kesä	<b>Yhteensä</b>	<b>40</b>	<b>40</b>	<b>85</b>	<b>35</b>	<b>49</b>	<b>25.5</b>	<b>21.5</b>	<b>1604</b>	<b>9.0</b>	<b>2.5</b>	
			Kuusi	4	0	0	0	0	0.0	0.5	1400	0.0	0.0	
			Rauduskoiv	40	40	85	35	49	25.5	21.5	204	9.0	2.5	
<b>Lisätiedot</b> Risteyksen vieressä aukko, jossa luontaisia kuusentaimia														
339	0,5	LAIDUNMAA 927-406-5-135 Metsämaa Tuore kangas, vastaava suo ja mustikkaturvekangas Keskikarkea tai karkea kangasmaa 04 - Uudistuskypsä metsikkö Talvi ja kuiva kesä	<b>Yhteensä</b>	<b>67</b>	<b>151</b>	<b>285</b>	<b>224</b>	<b>59</b>	<b>29.3</b>	<b>25.6</b>	<b>434</b>	<b>24.5</b>	<b>4.4</b>	
			Mänty	80	26	50	37	13	31.0	27.5	59	4.0	0.5	
			Kuusi	64	125	236	188	46	29.0	25.2	375	20.5	3.9	
<b>Lisätiedot</b> Tienvarren metsää ja kallioalueen reunametsää														
500	0,3	LAPSENMÄKI 927-431-1-81 Metsämaa Tuore kangas, vastaava suo ja mustikkaturvekangas Hienojakoinen kangasmaa 02 - Nuori kasvatusmetsikkö Kesä	<b>Yhteensä</b>	<b>13</b>	<b>11</b>	<b>42</b>	<b>0</b>	<b>33</b>	<b>10.5</b>	<b>11.2</b>	<b>1600</b>	<b>8.0</b>	<b>8.5</b>	
			Rauduskoiv	13	11	42	0	33	10.5	11.2	1600	8.0	8.5	

Kuvio	Pinta-ala, ha	Kiinteistön nimi ja tunnus, pääryhmä, kasvupaikka, maalaji, kehitysluokka, saavutettavuus ja metsikön laatu	Puustotiedot											Toimenpidesuunnitelmat kuviolla
			puulaji	ikä, v	tilavuus m <sup>3</sup> /kuvio	m <sup>3</sup> /ha	tukkia, m <sup>3</sup> /ha	kuitua, m <sup>3</sup> /ha	läpimitta, cm	pituus, m	runkoluku, kpl/ha	ppa, m <sup>2</sup> /ha	kasvu m <sup>3</sup> /ha/v	
501	1,6	LAPSENMÄKI 927-431-1-81 Metsämaa Lehtomainen kangas, vastaava suo ja ruohoturvekangas Keskikarkea tai karkea kangasmaa 03 - Varttunut kasvatusmetsikkö Kesä	<b>Yhteensä</b>	<b>39</b>	<b>241</b>	<b>147</b>	<b>23</b>	<b>120</b>	<b>17.2</b>	<b>17.3</b>	<b>852</b>	<b>17.5</b>	<b>9.6</b>	
			Kuusi	39	125	76	13	61	16.1	15.1	546	10.0	5.6	
			Rauduskoiv	39	87	53	9	43	18.9	20.6	218	5.5	2.9	
			Haapa	39	30	18	1	17	18.2	19.5	88	2.0	1.1	
<b>Lisätiedot</b> harvennettu 2020														
502	1,0	LAPSENMÄKI 927-431-1-81 Kitumaa Kuiva kangas, vastaava suo ja varputurvekangas Kivinen keskikarkea tai karkea kangasmaa  Kesä Ei määritelty	<b>Yhteensä</b>	<b>34</b>	<b>119</b>	<b>120</b>	<b>11</b>	<b>105</b>	<b>16.8</b>	<b>14.6</b>	<b>859</b>	<b>17.0</b>	<b>2.2</b>	
			Mänty	34	27	27	0	26	16.0	13.5	222	4.0	0.4	
			Kuusi	34	55	55	10	43	17.0	14.0	393	8.0	1.1	
			Rauduskoiv	34	38	38	1	36	17.0	16.5	244	5.0	0.7	
<b>Lisätiedot</b> harvennettu 2020														
503	1,7	LAPSENMÄKI 927-431-1-81 Metsämaa Tuore kangas, vastaava suo ja mustikkaturvekangas Kivinen keskikarkea tai karkea kangasmaa  03 - Varttunut kasvatusmetsikkö Kesä	<b>Yhteensä</b>	<b>38</b>	<b>292</b>	<b>176</b>	<b>42</b>	<b>131</b>	<b>20.4</b>	<b>19.1</b>	<b>679</b>	<b>19.5</b>	<b>5.7</b>	
			Mänty	39	195	117	33	82	21.6	19.8	381	12.5	3.3	
			Kuusi	39	25	15	4	10	19.3	20.4	61	1.5	0.6	
			Rauduskoiv	35	73	44	5	38	18.1	17.3	237	5.5	1.8	
<b>Lisätiedot</b> harvennettu 2020														
504	1,2	LAPSENMÄKI 927-431-1-81 Metsämaa Tuore kangas, vastaava suo ja mustikkaturvekangas Keskikarkea tai karkea kangasmaa 03 - Varttunut kasvatusmetsikkö Kesä	<b>Yhteensä</b>	<b>39</b>	<b>162</b>	<b>139</b>	<b>33</b>	<b>103</b>	<b>19.5</b>	<b>19.6</b>	<b>577</b>	<b>15.0</b>	<b>5.6</b>	
			Mänty	39	21	18	4	13	21.0	18.8	67	2.0	0.7	
			Kuusi	39	44	38	11	26	18.2	17.2	202	4.5	1.7	
			Rauduskoiv	39	97	83	18	64	19.8	21.1	308	8.5	3.2	
<b>Lisätiedot</b> harvennettu 2020														

Kuvio	Pinta-ala, ha	Kiinteistön nimi ja tunnus, pääryhmä, kasvupaikka, maalaji, kehitysluokka, saavutettavuus ja metsikön laatu	Puustotiedot											Toimenpidesuunnitelmat kuviolla
			puulaji	ikä, v	tilavuus m <sup>3</sup> /kuvio	m <sup>3</sup> /ha	tukkia, m <sup>3</sup> /ha	kuitua, m <sup>3</sup> /ha	läpimitta, cm	pituus, m	runkoluku, kpl/ha	ppa, m <sup>2</sup> /ha	kasvu m <sup>3</sup> /ha/v	
505	0,6	LAPSENMÄKI 927-431-1-81 Metsämaa Tuore kangas, vastaava suo ja mustikkaturvekangas Kivinen keskikarkea tai karkea kangasmaa  T1 - Taimikko alle 1,3 m Kesä	<b>Yhteensä</b>	<b>4</b>	<b>0</b>	<b>0</b>	<b>0</b>	<b>0</b>	<b>0.4</b>	<b>1.2</b>	<b>1500</b>	<b>0.0</b>	<b>0.2</b>	Taimikonharvennus 2030
			Mänty	5	0	0	0	0	0.0	0.8	100	0.0	0.0	
			Kuusi	5	0	0	0	0	0.0	1.1	800	0.0	0.0	
			Rauduskoiv	3	0	0	0	0	1.0	1.3	600	0.0	0.2	
506	0,3	LAPSENMÄKI 927-431-1-81 Metsämaa Tuore kangas, vastaava suo ja mustikkaturvekangas Kivinen keskikarkea tai karkea kangasmaa  03 - Varttunut kasvatusmetsikkö Kesä	<b>Yhteensä</b>	<b>59</b>	<b>74</b>	<b>214</b>	<b>84</b>	<b>126</b>	<b>20.2</b>	<b>18.0</b>	<b>921</b>	<b>25.0</b>	<b>8.2</b>	
			Kuusi	59	56	160	64	93	19.0	17.2	771	19.0	6.6	
			Rauduskoiv	59	19	54	20	34	24.0	20.5	150	6.0	1.6	
		<b>Erityispiirteet</b> Lahopuuta: Pystypuuna, Lahopuuta: Laho maapuu  <b>Lisätiedot</b> ERITTÄIN JYRKÄ MAASTO.VAIN MIESTYÖHAKKU MAHDOLLINEN.												
507	0,5	LAPSENMÄKI 927-431-1-81 Metsämaa Tuore kangas, vastaava suo ja mustikkaturvekangas Keskikarkea tai karkea kangasmaa 03 - Varttunut kasvatusmetsikkö Kesä	<b>Yhteensä</b>	<b>44</b>	<b>69</b>	<b>128</b>	<b>31</b>	<b>95</b>	<b>20.3</b>	<b>20.5</b>	<b>470</b>	<b>13.5</b>	<b>4.7</b>	
			Mänty	44	22	42	12	28	21.0	22.0	128	4.0	1.3	
			Kuusi	44	2	4	1	3	20.0	18.2	23	0.5	0.2	
			Rauduskoiv	44	45	82	18	63	20.0	20.0	319	9.0	3.2	
		<b>Lisätiedot</b> harvennettu 2020												
508	0,2	LAPSENMÄKI 927-431-1-81 Metsämaa Tuore kangas, vastaava suo ja mustikkaturvekangas Keskikarkea tai karkea kangasmaa 03 - Varttunut kasvatusmetsikkö Talvi ja kuiva kesä	<b>Yhteensä</b>	<b>64</b>	<b>26</b>	<b>146</b>	<b>67</b>	<b>77</b>	<b>22.6</b>	<b>20.9</b>	<b>435</b>	<b>15.0</b>	<b>3.8</b>	
			Kuusi	64	16	89	53	35	23.0	20.8	258	9.0	2.4	
			Hieskoivu	64	10	57	14	42	22.0	21.0	177	6.0	1.4	



Kuvio	Pinta-ala, ha	Kiinteistön nimi ja tunnus, pääryhmä, kasvupaikka, maalaji, kehitysluokka, saavutettavuus ja metsikön laatu	Puustotiedot											Toimenpidesuunnitelmat kuviolla
			puulaji	ikä, v	tilavuus m <sup>3</sup> /kuvio	m <sup>3</sup> /ha	tukkia, m <sup>3</sup> /ha	kuitua, m <sup>3</sup> /ha	läpimitta, cm	pituus, m	runkoluku, kpl/ha	ppa, m <sup>2</sup> /ha	kasvu m <sup>3</sup> /ha/v	
509	0,2	LAPSENMÄKI 927-431-1-81 Metsämaa Tuore kangas, vastaava suo ja mustikkaturvekangas Keskikarkea tai karkea kangasmaa 02 - Nuori kasvatusmetsikkö Talvi ja kuiva kesä	<b>Yhteensä</b>	<b>13</b>	<b>7</b>	<b>34</b>	<b>0</b>	<b>25</b>	<b>9.5</b>	<b>10.2</b>	<b>1600</b>	<b>7.0</b>	<b>8.1</b>	Ensiharvennus 2033
			Rauduskoiv	13	7	34	0	25	9.5	10.2	1600	7.0	8.1	
510	3,4	LAPSENMÄKI 927-431-1-81 Metsämaa Tuore kangas, vastaava suo ja mustikkaturvekangas Keskikarkea tai karkea kangasmaa 02 - Nuori kasvatusmetsikkö Kesä Kehityskelpoinen: tyydyttävä: ylitiheä, hoitamaton	<b>Yhteensä</b>	<b>32</b>	<b>617</b>	<b>183</b>	<b>24</b>	<b>152</b>	<b>15.5</b>	<b>15.2</b>	<b>1526</b>	<b>24.5</b>	<b>12.3</b>	
			Kuusi	30	347	103	14	85	15.2	13.2	943	15.5	8.3	
			Rauduskoiv	30	231	69	1	64	13.9	17.9	569	8.0	3.8	
			Mänty	90	39	12	9	3	33.0	25.5	14	1.0	0.2	
<b>Erityispiirteet</b> Puro-Metsälain tärkeä elinympäristö														
312.1	0,7	LEHMÄLÄHTEENMÄKI 927-406-5-183 Metsämaa Tuore kangas, vastaava suo ja mustikkaturvekangas Kivinen keskikarkea tai karkea kangasmaa 04 - Uudistuskypsä metsikkö Kesä	<b>Yhteensä</b>	<b>93</b>	<b>214</b>	<b>290</b>	<b>206</b>	<b>82</b>	<b>27.6</b>	<b>23.6</b>	<b>509</b>	<b>26.5</b>	<b>2.0</b>	Poimintahakkuu 2025
			Mänty	96	89	121	90	30	30.2	24.1	173	11.0	0.6	
			Kuusi	96	99	134	101	32	25.8	23.5	255	12.0	1.0	
			Rauduskoiv	70	26	35	15	20	25.3	22.7	81	3.5	0.4	
<b>Lisätiedot</b> Kohtalaisesti maalahopuuta, Pohjoisosa mäntyvaltaisempaa														
312.2	1,0	LEHMÄLÄHTEENMÄKI 927-406-5-183 Kitumaa Kuivahko kangas, vastaava suo ja puolukkaturvekangas Kallio tai kivikko Aina Ei määritelty	<b>Yhteensä</b>	<b>53</b>	<b>91</b>	<b>94</b>	<b>8</b>	<b>84</b>	<b>16.8</b>	<b>14.6</b>	<b>689</b>	<b>13.0</b>	<b>1.7</b>	
			Kuusi	41	17	18	1	16	13.0	11.5	255	3.0	0.4	
			Mänty	56	74	76	7	68	18.0	15.5	434	10.0	1.3	
<b>Erityispiirteet</b> Kallioalueita, Merkitystä lähimaisemassa														

Kuvio	Pinta-ala, ha	Kiinteistön nimi ja tunnus, pääryhmä, kasvupaikka, maalaji, kehitysluokka, saavutettavuus ja metsikön laatu	Puustotiedot										Toimenpidesuunnitelmat kuviolla	
			puulaji	ikä, v	tilavuus m <sup>3</sup> /kuvio	m <sup>3</sup> /ha	tukkia, m <sup>3</sup> /ha	kuitua, m <sup>3</sup> /ha	läpimitta, cm	pituus, m	runkoluku, kpl/ha	ppa, m <sup>2</sup> /ha		kasvu m <sup>3</sup> /ha/v
313	1,6	LEHMÄLÄHTEENMÄKI 927-406-5-183 Kitumaa Kuiva kangas, vastaava suo ja varputurvekangas Kallio tai kivikko  Aina Ei määritelty	<b>Yhteensä</b>	<b>37</b>	<b>65</b>	<b>42</b>	<b>1</b>	<b>39</b>	<b>14.0</b>	<b>9.8</b>	<b>590</b>	<b>8.0</b>	<b>1.4</b>	
			Mänty	37	65	42	1	39	14.0	9.8	590	8.0	1.4	
<b>Erityispiirteet</b> Kallioalueita-Muu arvokas elinympäristö														
<b>Lisätiedot</b> Liito-orava esiintymä														
313.1	0,3	LEHMÄLÄHTEENMÄKI 927-406-5-183 Metsämaa Kuivahko kangas, vastaava suo ja puolukkaturvekangas Kivinen keskikarkea tai karkea kangasmaa  03 - Varttunut kasvatusmetsikkö Aina	<b>Yhteensä</b>	<b>66</b>	<b>66</b>	<b>195</b>	<b>64</b>	<b>126</b>	<b>19.0</b>	<b>15.2</b>	<b>1165</b>	<b>26.0</b>	<b>7.2</b>	Harvennus 2028
			Mänty	66	34	101	51	48	23.0	16.2	363	13.0	3.4	
			Kuusi	66	32	94	13	78	15.0	14.2	802	13.0	3.8	
314	0,5	LEHMÄLÄHTEENMÄKI 927-406-5-183 Metsämaa Tuore kangas, vastaava suo ja mustikkaturvekangas Keskikarkea tai karkea kangasmaa 04 - Uudistuskypsä metsikkö Talvi ja kuiva kesä	<b>Yhteensä</b>	<b>68</b>	<b>132</b>	<b>265</b>	<b>195</b>	<b>69</b>	<b>28.8</b>	<b>26.1</b>	<b>403</b>	<b>22.0</b>	<b>4.7</b>	Paimintahakkuu 2028
			Mänty	70	11	22	16	5	34.0	25.0	24	2.0	0.3	
			Kuusi	70	107	215	171	43	28.6	26.3	322	17.5	4.0	
			Hieskoivu	50	15	29	8	21	25.6	25.8	57	2.5	0.4	
<b>Lisätiedot</b> Asutuksen lähimetsää														
315	1,2	LEHMÄLÄHTEENMÄKI 927-406-5-183 Metsämaa Kuivahko kangas, vastaava suo ja puolukkaturvekangas Kivinen keskikarkea tai karkea kangasmaa  03 - Varttunut kasvatusmetsikkö Aina	<b>Yhteensä</b>	<b>37</b>	<b>235</b>	<b>192</b>	<b>48</b>	<b>140</b>	<b>19.5</b>	<b>18.2</b>	<b>842</b>	<b>22.0</b>	<b>5.5</b>	
			Mänty	36	134	109	23	84	20.2	19.1	416	12.0	3.1	
			Kuusi	39	84	69	22	45	18.3	16.5	373	8.5	2.0	
			Rauduskoivu	39	18	14	3	11	20.7	21.0	53	1.5	0.4	

Kuvio	Pinta-ala, ha	Kiinteistön nimi ja tunnus, pääryhmä, kasvupaikka, maalaji, kehitysluokka, saavutettavuus ja metsikön laatu	Puustotiedot										Toimenpidesuunnitelmat kuviolla	
			puulaji	ikä, v	tilavuus m <sup>3</sup> /kuvio	m <sup>3</sup> /ha	tukkia, m <sup>3</sup> /ha	kuitua, m <sup>3</sup> /ha	läpimitta, cm	pituus, m	runkoluku, kpl/ha	ppa, m <sup>2</sup> /ha		kasvu m <sup>3</sup> /ha/v
316	1,2	LEHMÄLÄHTEENMÄKI 927-406-5-183 Kitumaa Karukkokangas, vastaava suo ja jäkäläturvekangas Kallio tai kivikko  Aina Ei määritelty	<b>Yhteensä</b>	<b>63</b>	<b>93</b>	<b>78</b>	<b>8</b>	<b>68</b>	<b>23.0</b>	<b>13.5</b>	<b>596</b>	<b>12.0</b>	<b>0.5</b>	
			Mänty	36	36	31	1	28	13.0	9.5	512	6.0	0.4	
			Mänty	90	56	48	7	40	33.0	17.5	84	6.0	0.1	
		<b>Erityispiirteet</b> Kallioalueita-Muu arvokas elinympäristö  <b>Lisätiedot</b> Kallioalue. Paikoin harvennettavia taimiryhmiä.												
317	1,1	LEHMÄLÄHTEENMÄKI 927-406-5-183 Metsämaa Kuivahko kangas, vastaava suo ja puolukkaturvekangas Keskikarkea tai karkea kangasmaa 04 - Uudistuskypsä metsikkö Kesä	<b>Yhteensä</b>	<b>75</b>	<b>298</b>	<b>279</b>	<b>198</b>	<b>79</b>	<b>27.8</b>	<b>23.1</b>	<b>522</b>	<b>26.5</b>	<b>3.7</b>	Paimintahakkuu 2028
			Mänty	71	95	89	58	30	26.9	22.6	170	8.5	1.4	
			Kuusi	71	136	127	94	32	26.8	22.2	270	12.5	1.7	
			Rauduskoiv	71	16	15	9	6	31.7	24.0	24	1.5	0.1	
			Mänty	96	51	48	37	10	31.2	26.6	58	4.0	0.5	
318	0,5	LEHMÄLÄHTEENMÄKI 927-406-5-183 Metsämaa Tuore kangas, vastaava suo ja mustikkaturvekangas Keskikarkea tai karkea kangasmaa 03 - Varttunut kasvatusmetsikkö Kesä	<b>Yhteensä</b>	<b>56</b>	<b>73</b>	<b>152</b>	<b>84</b>	<b>66</b>	<b>25.4</b>	<b>20.8</b>	<b>382</b>	<b>16.0</b>	<b>4.5</b>	
			Mänty	56	35	73	44	28	27.5	21.1	143	7.5	2.0	
			Kuusi	56	24	49	29	19	23.5	19.5	161	5.5	1.5	
			Rauduskoiv	56	14	30	11	18	23.8	22.2	78	3.0	1.0	
319	0,2	LEHMÄLÄHTEENMÄKI 927-406-5-183 Metsämaa Kuivahko kangas, vastaava suo ja puolukkaturvekangas Keskikarkea tai karkea kangasmaa 03 - Varttunut kasvatusmetsikkö Kesä	<b>Yhteensä</b>	<b>44</b>	<b>32</b>	<b>187</b>	<b>60</b>	<b>124</b>	<b>21.8</b>	<b>21.0</b>	<b>573</b>	<b>19.0</b>	<b>4.5</b>	
			Mänty	44	27	157	53	102	22.0	20.8	469	16.0	3.8	
			Rauduskoiv	44	5	30	7	23	20.5	22.0	104	3.0	0.7	
320	0,4	LEHMÄLÄHTEENMÄKI 927-406-5-183 Metsämaa Tuore kangas, vastaava suo ja mustikkaturvekangas Kivinen keskikarkea tai karkea kangasmaa  04 - Uudistuskypsä metsikkö Kesä	<b>Yhteensä</b>	<b>64</b>	<b>68</b>	<b>174</b>	<b>127</b>	<b>46</b>	<b>27.7</b>	<b>20.7</b>	<b>397</b>	<b>19.0</b>	<b>4.2</b>	
			Mänty	64	11	28	16	12	26.0	20.2	67	3.0	0.8	
			Kuusi	64	57	146	111	34	28.0	20.8	330	16.0	3.4	

Kuvio	Pinta-ala, ha	Kiinteistön nimi ja tunnus, pääryhmä, kasvupaikka, maalaji, kehitysluokka, saavutettavuus ja metsikön laatu	Puustotiedot											Toimenpidesuunnitelmat kuviolla
			puulaji	ikä, v	tilavuus m <sup>3</sup> /kuvio	m <sup>3</sup> /ha	tukkia, m <sup>3</sup> /ha	kuitua, m <sup>3</sup> /ha	läpimitta, cm	pituus, m	runkoluku, kpl/ha	ppa, m <sup>2</sup> /ha	kasvu m <sup>3</sup> /ha/v	
321	0,7	LEHMÄLÄHTEENMÄKI 927-406-5-183 Metsämaa Kuivahko kangas, vastaava suo ja puolukkaturvekangas Kivinen keskikarkea tai karkea kangasmaa  03 - Varttunut kasvatusmetsikkö Aina Kehityskelpoinen: tyydyttävä: aukkoinen, harva, vähäpuustoinen	<b>Yhteensä</b>	<b>56</b>	<b>87</b>	<b>124</b>	<b>49</b>	<b>73</b>	<b>21.3</b>	<b>17.4</b>	<b>498</b>	<b>15.0</b>	<b>4.0</b>	
			Mänty	56	45	64	28	36	22.5	16.8	234	8.0	2.2	
			Kuusi	56	31	44	18	25	19.8	18.0	194	5.0	1.3	
			Rauduskoiv	56	12	17	3	13	20.5	18.5	70	2.0	0.5	
<b>Erityispiirteet</b> Kallioalueita-Muu arvokas elinympäristö														
322	0,9	LEHMÄLÄHTEENMÄKI 927-406-5-183 Kitumaa Kuiva kangas, vastaava suo ja varputurvekangas Kallio tai kivikko  Aina Ei määritelty	<b>Yhteensä</b>	<b>55</b>	<b>70</b>	<b>75</b>	<b>8</b>	<b>66</b>	<b>16.7</b>	<b>13.7</b>	<b>561</b>	<b>11.0</b>	<b>1.2</b>	
			Mänty	56	51	55	4	50	17.0	13.8	389	8.0	0.8	
			Kuusi	51	19	20	3	16	16.0	13.5	172	3.0	0.4	
<b>Erityispiirteet</b> Kallioalueita-Muu arvokas elinympäristö														
323	1,8	LEHMÄLÄHTEENMÄKI 927-406-5-183 Metsämaa Kuivahko kangas, vastaava suo ja puolukkaturvekangas Kivinen keskikarkea tai karkea kangasmaa  03 - Varttunut kasvatusmetsikkö Kesä	<b>Yhteensä</b>	<b>44</b>	<b>220</b>	<b>124</b>	<b>55</b>	<b>67</b>	<b>22.4</b>	<b>19.1</b>	<b>434</b>	<b>14.0</b>	<b>3.0</b>	
			Mänty	45	38	21	10	12	26.6	19.2	51	2.5	0.5	
			Kuusi	45	141	79	38	40	21.1	18.6	310	9.0	1.9	
			Rauduskoiv	40	41	23	7	16	22.8	20.9	73	2.5	0.6	
<b>Lisätiedot</b> Pohjoisosassa kallion takana paljon maalahopuuta														
324	0,5	LEHMÄLÄHTEENMÄKI 927-406-5-183 Metsämaa Kuivahko kangas, vastaava suo ja puolukkaturvekangas Kivinen keskikarkea tai karkea kangasmaa  03 - Varttunut kasvatusmetsikkö Aina	<b>Yhteensä</b>	<b>40</b>	<b>55</b>	<b>104</b>	<b>15</b>	<b>86</b>	<b>17.2</b>	<b>15.1</b>	<b>679</b>	<b>14.0</b>	<b>6.9</b>	
			Mänty	35	43	82	12	69	17.5	15.2	509	11.0	5.7	
			Kuusi	56	11	22	3	18	16.0	14.5	170	3.0	1.2	

Kuvio	Pinta-ala, ha	Kiinteistön nimi ja tunnus, pääryhmä, kasvupaikka, maalaji, kehitysluokka, saavutettavuus ja metsikön laatu	Puustotiedot										Toimenpidesuunnitelmat kuviolla	
			puulaji	ikä, v	tilavuus m <sup>3</sup> /kuvio	tukkia, m <sup>3</sup> /ha	kuitua, m <sup>3</sup> /ha	läpimitta, cm	pituus, m	runkoluku, kpl/ha	ppa, m <sup>2</sup> /ha	kasvu m <sup>3</sup> /ha/v		
324.1	0,3	LEHMÄLÄHTEENMÄKI 927-406-5-183 Kitumaa Kuivahko kangas, vastaava suo ja puolukkaturvekangas Kallio tai kivikko  Aina	<b>Yhteensä</b>	<b>40</b>	<b>22</b>	<b>65</b>	<b>2</b>	<b>60</b>	<b>15.0</b>	<b>10.3</b>	<b>764</b>	<b>12.0</b>	<b>2.2</b>	
			Mänty	40	22	65	2	60	15.0	10.3	764	12.0	2.2	
<b>Erityispiirteet</b> Kallioalueita-Muu arvokas elinympäristö														
325	1,0	LEHMÄLÄHTEENMÄKI 927-406-5-183 Metsämaa Tuore kangas, vastaava suo ja mustikkaturvekangas Keskikarkea tai karkea kangasmaa T2 - Taimikko yli 1,3 m Talvi ja kuiva kesä	<b>Yhteensä</b>	<b>7</b>	<b>2</b>	<b>2</b>	<b>0</b>	<b>0</b>	<b>2.0</b>	<b>1.9</b>	<b>2600</b>	<b>0.6</b>	<b>3.1</b>	Taimikonharvennus 2028
			Mänty	8	1	1	0	0	2.0	1.8	1300	0.3	1.8	
			Kuusi	8	0	0	0	0	2.0	1.5	500	0.1	0.4	
			Rauduskoiv	5	1	1	0	0	2.0	2.2	800	0.2	0.9	
326	1,0	LEHMÄLÄHTEENMÄKI 927-406-5-183 Metsämaa Tuore kangas, vastaava suo ja mustikkaturvekangas Hienoainemoreeni 04 - Uudistuskypsä metsikkö Kesä	<b>Yhteensä</b>	<b>80</b>	<b>195</b>	<b>201</b>	<b>123</b>	<b>76</b>	<b>23.7</b>	<b>21.6</b>	<b>506</b>	<b>19.5</b>	<b>5.2</b>	
			Mänty	81	42	43	26	17	24.8	20.6	106	4.5	1.3	
			Kuusi	81	143	147	93	53	23.2	21.8	375	14.0	3.6	
			Rauduskoiv	60	10	10	4	6	25.5	23.5	25	1.0	0.3	
326.1	0,8	LEHMÄLÄHTEENMÄKI 927-406-5-183 Metsämaa Tuore kangas, vastaava suo ja mustikkaturvekangas Hienoainemoreeni T2 - Taimikko yli 1,3 m Talvi ja kuiva kesä	<b>Yhteensä</b>	<b>6</b>	<b>1</b>	<b>1</b>	<b>0</b>	<b>0</b>	<b>2.0</b>	<b>1.7</b>	<b>2200</b>	<b>0.4</b>	<b>2.1</b>	Taimikonharvennus 2028
			Mänty	6	1	1	0	0	2.0	1.7	1500	0.4	2.1	
			Kuusi	7	0	0	0	0	0.0	1.2	700	0.0	0.0	
326.2	0,1	LEHMÄLÄHTEENMÄKI 927-406-5-183 Kitumaa Kuivahko kangas, vastaava suo ja puolukkaturvekangas Kallio tai kivikko  Aina	<b>Yhteensä</b>	<b>50</b>	<b>4</b>	<b>48</b>	<b>4</b>	<b>43</b>	<b>19.0</b>	<b>12.0</b>	<b>333</b>	<b>8.0</b>	<b>1.3</b>	
			Mänty	50	4	48	4	43	19.0	12.0	333	8.0	1.3	
<b>Erityispiirteet</b> Kallioalueita-Muu arvokas elinympäristö														

Kuvio	Pinta-ala, ha	Kiinteistön nimi ja tunnus, pääryhmä, kasvupaikka, maalaji, kehitysluokka, saavutettavuus ja metsikön laatu	Puustotiedot											Toimenpide-suunnitelmat kuviolla
			puulaji	ikä, v	tilavuus m <sup>3</sup> /kuvio	m <sup>3</sup> /ha	tukkia, m <sup>3</sup> /ha	kuitua, m <sup>3</sup> /ha	läpimitta, cm	pituus, m	runkoluku, kpl/ha	ppa, m <sup>2</sup> /ha	kasvu m <sup>3</sup> /ha/v	
121	4,9	Lentokenttäalue 927-401-2-885 Metsämaa Kuivahko kangas, vastaava suo ja puolukkaturvekangas Keskikarkea tai karkea kangasmaa 04 - Uudistuskypsä metsikkö Kesä	<b>Yhteensä</b>	<b>96</b>	<b>1455</b>	<b>298</b>	<b>221</b>	<b>76</b>	<b>29.4</b>	<b>23.3</b>	<b>487</b>	<b>28.0</b>	<b>3.4</b>	Harvennus 2025
			Rauduskoiv	25	21	4	0	4	16.0	18.5	30	0.5	0.1	
			Mänty	99	1389	285	217	66	29.8	23.5	424	26.5	3.2	
			Kuusi	40	20	4	1	3	19.0	17.5	25	0.5	0.1	
			Rauduskoiv	60	26	5	3	2	31.0	25.0	8	0.5	0.0	
		<b>Erityispiirteet</b> Merkitystä lähimmäisessä												
		<b>Lisätiedot</b> Maisemametsä												
245	2,3	Lentokenttäalue 927-401-2-885 Metsämaa Kuivahko kangas, vastaava suo ja puolukkaturvekangas Keskikarkea tai karkea kangasmaa 04 - Uudistuskypsä metsikkö Aina	<b>Yhteensä</b>	<b>80</b>	<b>357</b>	<b>152</b>	<b>111</b>	<b>40</b>	<b>29.5</b>	<b>22.1</b>	<b>250</b>	<b>15.0</b>	<b>2.6</b>	Pienpuuston hoito 2026
			Mänty	80	357	152	111	40	29.5	22.1	250	15.0	2.6	
		<b>Erityispiirteet</b> Katajia												
246	0,9	Lentokenttäalue 927-401-2-885 Metsämaa Kuivahko kangas, vastaava suo ja puolukkaturvekangas Kivinen keskikarkea tai karkea kangasmaa 04 - Uudistuskypsä metsikkö	<b>Yhteensä</b>	<b>94</b>	<b>138</b>	<b>153</b>	<b>109</b>	<b>43</b>	<b>27.8</b>	<b>20.6</b>	<b>300</b>	<b>16.0</b>	<b>2.4</b>	
			Mänty	94	138	153	109	43	27.8	20.6	300	16.0	2.4	
		<b>Lisätiedot</b> ULKOILUMETSÄ												
247	3,1	Lentokenttäalue 927-401-2-885 Metsämaa Kuivahko kangas, vastaava suo ja puolukkaturvekangas Keskikarkea tai karkea kangasmaa 04 - Uudistuskypsä metsikkö Kesä	<b>Yhteensä</b>	<b>109</b>	<b>457</b>	<b>145</b>	<b>112</b>	<b>33</b>	<b>32.6</b>	<b>22.0</b>	<b>198</b>	<b>14.5</b>	<b>0.9</b>	Pienpuuston hoito 2026
			Mänty	109	457	145	112	33	32.6	22.0	198	14.5	0.9	

Kuvio	Pinta-ala, ha	Kiinteistön nimi ja tunnus, pääryhmä, kasvupaikka, maalaji, kehitysluokka, saavutettavuus ja metsikön laatu	Puustotiedot											Toimenpidesuunnitelmat kuviolla
			puulaji	ikä, v	tilavuus m <sup>3</sup> /kuvio	m <sup>3</sup> /ha	tukkia, m <sup>3</sup> /ha	kuitua, m <sup>3</sup> /ha	läpimitta, cm	pituus, m	runkoluku, kpl/ha	ppa, m <sup>2</sup> /ha	kasvu m <sup>3</sup> /ha/v	
248	5,4	Lentokenttäalue 927-401-2-885 Metsämaa Kuivahko kangas, vastaava suo ja puolukkaturvekangas Keskikarkea tai karkea kangasmaa 04 - Uudistuskypsä metsikkö Kesä	<b>Yhteensä</b>	<b>82</b>	<b>1197</b>	<b>222</b>	<b>169</b>	<b>53</b>	<b>32.6</b>	<b>24.8</b>	<b>275</b>	<b>20.0</b>	<b>2.7</b>	Pienpuuston hoito 2026
			Mänty	84	1111	206	161	44	33.0	24.8	242	18.5	2.5	
			Rauduskoiv	60	87	16	7	9	27.0	24.5	33	1.5	0.2	
<b>Lisätiedot</b> ULKOILUMETSÄ . Vain kuuset poistetaan hakkuussa..														
249	0,3	Lentokenttäalue 927-401-2-885 Metsämaa Lehtomainen kangas, vastaava suo ja ruohoturvekangas Keskikarkea tai karkea kangasmaa T2 - Taimikko yli 1,3 m Aina Kehityskelpoinen: tyydyttävä: ylitiheä, hoitamaton	<b>Yhteensä</b>	<b>10</b>	<b>10</b>	<b>32</b>	<b>0</b>	<b>13</b>	<b>7.2</b>	<b>6.8</b>	<b>4000</b>	<b>8.9</b>	<b>12.8</b>	
			Haapa	10	7	22	0	11	8.0	7.0	2000	6.0	8.4	
			Pihlaja	10	1	2	0	0	4.0	5.5	800	0.7	1.2	
			Vaahtera	10	3	8	0	2	6.0	6.5	1200	2.2	3.2	
<b>Lisätiedot</b> Lehtipuustoinen kumpare														
250	6,0	Lentokenttäalue 927-401-2-885 Metsämaa Kuivahko kangas, vastaava suo ja puolukkaturvekangas Keskikarkea tai karkea kangasmaa 04 - Uudistuskypsä metsikkö Aina	<b>Yhteensä</b>	<b>94</b>	<b>944</b>	<b>156</b>	<b>118</b>	<b>37</b>	<b>31.6</b>	<b>20.7</b>	<b>243</b>	<b>16.5</b>	<b>2.3</b>	Pienpuuston hoito 2027
			Mänty	94	944	156	118	37	31.6	20.7	243	16.5	2.3	
<b>Erityispiirteet</b> Katajia														
<b>Lisätiedot</b> Ulkoilualue . Ei hakata.														
251	3,7	Lentokenttäalue 927-401-2-885 Metsämaa Kuivahko kangas, vastaava suo ja puolukkaturvekangas Keskikarkea tai karkea kangasmaa 03 - Varttunut kasvatusmetsikkö Aina	<b>Yhteensä</b>	<b>55</b>	<b>538</b>	<b>145</b>	<b>64</b>	<b>80</b>	<b>23.4</b>	<b>19.6</b>	<b>425</b>	<b>16.0</b>	<b>3.2</b>	
			Mänty	55	402	109	52	56	23.5	19.2	317	12.0	2.5	
			Rauduskoiv	55	137	37	12	24	23.2	20.7	108	4.0	0.7	
<b>Erityispiirteet</b> Katajia														

Kuvio	Pinta-ala, ha	Kiinteistön nimi ja tunnus, pääryhmä, kasvupaikka, maalaji, kehitysluokka, saavutettavuus ja metsikön laatu	Puustotiedot											Toimenpidesuunnitelmat kuviolla
			puulaji	ikä, v	tilavuus m <sup>3</sup> /kuvio	m <sup>3</sup> /ha	tukkia, m <sup>3</sup> /ha	kuitua, m <sup>3</sup> /ha	läpimitta, cm	pituus, m	runkoluku, kpl/ha	ppa, m <sup>2</sup> /ha	kasvu m <sup>3</sup> /ha/v	
252	1,8	Lentokenttäalue 927-401-2-885 Metsämaa Kuivahko kangas, vastaava suo ja puolukkaturvekangas Karkea lajittunut maalaji 04 - Uudistus kypsä metsikkö Aina	<b>Yhteensä</b>	<b>64</b>	<b>270</b>	<b>154</b>	<b>93</b>	<b>60</b>	<b>26.5</b>	<b>22.3</b>	<b>322</b>	<b>15.0</b>	<b>3.0</b>	
			Mänty	64	258	147	92	55	27.0	22.8	275	14.0	2.8	
			Kuusi	64	12	7	2	5	19.0	15.5	47	1.0	0.2	
253	6,2	Lentokenttäalue 927-401-2-885 Metsämaa Kuivahko kangas, vastaava suo ja puolukkaturvekangas Karkea lajittunut maalaji 04 - Uudistus kypsä metsikkö Aina	<b>Yhteensä</b>	<b>93</b>	<b>985</b>	<b>159</b>	<b>103</b>	<b>54</b>	<b>26.3</b>	<b>19.5</b>	<b>374</b>	<b>17.5</b>	<b>2.9</b>	
			Mänty	94	962	155	103	51	26.5	19.5	350	17.0	2.8	
			Kuusi	50	24	4	1	3	21.0	18.0	24	0.5	0.1	
		<b>Lisätiedot</b> Ulkoilualue.												
254	1,5	Lentokenttäalue 927-401-2-885 Metsämaa Kuivahko kangas, vastaava suo ja puolukkaturvekangas Keskikarkea tai karkea kangasmaa 04 - Uudistus kypsä metsikkö Aina	<b>Yhteensä</b>	<b>94</b>	<b>280</b>	<b>183</b>	<b>136</b>	<b>45</b>	<b>31.0</b>	<b>22.2</b>	<b>1471</b>	<b>18.0</b>	<b>3.1</b>	Pienpuuston hoito 2027
			Mänty	5	1	0	0	0	1.0	1.5	1200	0.0	0.6	
			Mänty	94	280	182	136	45	31.0	22.2	271	18.0	2.5	
255	0,5	Lentokenttäalue 927-401-2-885 Metsämaa Kuivahko kangas, vastaava suo ja puolukkaturvekangas Keskikarkea tai karkea kangasmaa 04 - Uudistus kypsä metsikkö Aina	<b>Yhteensä</b>	<b>100</b>	<b>63</b>	<b>128</b>	<b>96</b>	<b>30</b>	<b>30.8</b>	<b>22.4</b>	<b>2169</b>	<b>12.5</b>	<b>2.4</b>	Taimikonharvennus 2027
			Mänty	10	1	2	0	0	2.0	2.5	2000	0.5	1.2	
			Mänty	104	62	126	96	30	32.0	23.2	169	12.0	1.2	
		<b>Lisätiedot</b> Ulkoilualue.												
256	0,9	Lentokenttäalue 927-401-2-885 Metsämaa Kuivahko kangas, vastaava suo ja puolukkaturvekangas Keskikarkea tai karkea kangasmaa 02 - Nuori kasvatusmetsikkö Aina	<b>Yhteensä</b>	<b>62</b>	<b>70</b>	<b>74</b>	<b>34</b>	<b>38</b>	<b>25.4</b>	<b>13.8</b>	<b>471</b>	<b>11.5</b>	<b>4.8</b>	
			Mänty	24	31	32	1	30	14.5	10.6	411	6.0	3.6	
			Mänty	104	40	42	33	9	37.2	17.2	60	5.5	1.2	



Kuvio	Pinta-ala, ha	Kiinteistön nimi ja tunnus, pääryhmä, kasvupaikka, maalaji, kehitysluokka, saavutettavuus ja metsikön laatu	Puustotiedot											Toimenpide-suunnitelmat kuviolla
			puulaji	ikä, v	tilavuus m <sup>3</sup> /kuvio	m <sup>3</sup> /ha	tukkia, m <sup>3</sup> /ha	kuitua, m <sup>3</sup> /ha	läpimitta, cm	pituus, m	runkoluku, kpl/ha	ppa, m <sup>2</sup> /ha	kasvu m <sup>3</sup> /ha/v	
257	1,2	Lentokenttäalue 927-401-2-885 Metsämaa Kuivahko kangas, vastaava suo ja puolukkaturvekangas Keskikarkea tai karkea kangasmaa 04 - Uudistuskypsä metsikkö Aina	<b>Yhteensä</b>	<b>99</b>	<b>261</b>	<b>216</b>	<b>161</b>	<b>54</b>	<b>30.2</b>	<b>20.9</b>	<b>359</b>	<b>22.5</b>	<b>2.9</b>	Harvennus 2026
			Mänty	99	261	216	161	54	30.2	20.9	359	22.5	2.9	
<b>Lisätiedot</b> Ulkoilualue.														
258	0,8	Lentokenttäalue 927-401-2-885 Metsämaa Kuivahko kangas, vastaava suo ja puolukkaturvekangas Keskikarkea tai karkea kangasmaa 03 - Varttunut kasvatusmetsikkö Aina	<b>Yhteensä</b>	<b>44</b>	<b>105</b>	<b>131</b>	<b>47</b>	<b>81</b>	<b>20.1</b>	<b>16.9</b>	<b>627</b>	<b>16.5</b>	<b>5.4</b>	
			Mänty	46	24	30	10	19	21.7	17.9	110	3.5	1.3	
			Kuusi	46	65	81	36	43	20.5	16.5	387	10.5	3.4	
			Rauduskoiv	36	16	20	1	19	16.4	17.4	130	2.5	0.7	
92	2,5	LINJANVIERI 927-451-3-109 Metsämaa Kuivahko kangas, vastaava suo ja puolukkaturvekangas Keskikarkea tai karkea kangasmaa 03 - Varttunut kasvatusmetsikkö Kesä	<b>Yhteensä</b>	<b>36</b>	<b>320</b>	<b>127</b>	<b>22</b>	<b>102</b>	<b>18.1</b>	<b>15.5</b>	<b>772</b>	<b>16.6</b>	<b>7.2</b>	
			Mänty	36	163	65	14	49	19.7	15.2	333	8.6	4.1	
			Kuusi	36	114	45	8	36	16.6	15.1	320	5.9	2.5	
			Rauduskoiv	36	44	17	0	16	15.6	17.8	119	2.1	0.6	
1	1,5	Linnanniitty 927-406-1-392 Metsämaa Kuivahko kangas, vastaava suo ja puolukkaturvekangas Keskikarkea tai karkea kangasmaa 03 - Varttunut kasvatusmetsikkö Aina	<b>Yhteensä</b>	<b>67</b>	<b>286</b>	<b>192</b>	<b>108</b>	<b>82</b>	<b>24.7</b>	<b>20.7</b>	<b>486</b>	<b>20.0</b>	<b>3.5</b>	
			Mänty	68	228	153	86	65	24.5	20.4	382	16.0	2.8	
			Kuusi	61	43	29	19	10	26.0	21.5	75	3.0	0.5	
			Rauduskoiv	62	15	10	3	7	23.0	22.8	29	1.0	0.2	
2	1,8	Linnanniitty 927-406-1-392 Metsämaa Kuivahko kangas, vastaava suo ja puolukkaturvekangas Keskikarkea tai karkea kangasmaa 04 - Uudistuskypsä metsikkö Aina	<b>Yhteensä</b>	<b>69</b>	<b>291</b>	<b>164</b>	<b>65</b>	<b>96</b>	<b>20.9</b>	<b>18.2</b>	<b>652</b>	<b>19.0</b>	<b>4.0</b>	
			Mänty	90	130	73	40	32	23.1	18.1	229	8.5	1.9	
			Kuusi	56	73	41	18	23	19.9	17.2	195	5.0	0.9	
			Rauduskoiv	50	88	50	7	41	18.4	19.4	228	5.5	1.2	

Kuvio	Pinta-ala, ha	Kiinteistön nimi ja tunnus, pääryhmä, kasvupaikka, maalaji, kehitysluokka, saavutettavuus ja metsikön laatu	Puustotiedot											Toimenpidesuunnitelmat kuviolla
			puulaji	ikä, v	tilavuus m <sup>3</sup> /kuvio	tukkia, m <sup>3</sup> /ha	kuitua, m <sup>3</sup> /ha	läpimitta, cm	pituus, m	runkoluku, kpl/ha	ppa, m <sup>2</sup> /ha	kasvu m <sup>3</sup> /ha/v		
3	0,7	Linnanniitty 927-406-1-392 Metsämaa Kuivahko kangas, vastaava suo ja puolukkaturvekangas Kallio tai kivikko 03 - Varttunut kasvatusmetsikkö Kesä	<b>Yhteensä</b>	<b>66</b>	<b>113</b>	<b>166</b>	<b>85</b>	<b>79</b>	<b>22.8</b>	<b>18.6</b>	<b>574</b>	<b>19.0</b>	<b>3.4</b>	
			Mänty	58	48	71	24	46	19.7	17.3	311	8.5	2.0	
			Kuusi	58	45	66	41	25	23.9	20.4	195	7.0	1.1	
			Mänty	101	20	29	20	9	28.3	18.1	68	3.5	0.3	
<b>Erityispiirteet</b> Kallioalueita-Muu arvokas elinympäristö, Katajia														
4	1,0	Linnanniitty 927-406-1-392 Metsämaa Tuore kangas, vastaava suo ja mustikkaturvekangas Keskikarkea tai karkea kangasmaa 04 - Uudistuskypsä metsikkö Aina	<b>Yhteensä</b>	<b>70</b>	<b>208</b>	<b>213</b>	<b>132</b>	<b>79</b>	<b>26.8</b>	<b>21.9</b>	<b>506</b>	<b>21.0</b>	<b>4.4</b>	
			Mänty	110	32	32	25	7	46.0	24.5	18	3.0	0.2	
			Kuusi	64	147	151	95	54	23.5	21.2	411	15.0	3.5	
			Rauduskoiv	60	29	30	12	18	24.0	22.5	77	3.0	0.7	
<b>Erityispiirteet</b> Merkitystä lähimaisemassa, Kallioalueita-Muu arvokas elinympäristö, Lahopuuta: Laho maapuu														
5	1,6	Linnanniitty 927-406-1-392 Metsämaa Lehtomainen kangas, vastaava suo ja ruohoturvekangas Hienojakoinen kangasmaa 02 - Nuori kasvatusmetsikkö Talvi ja kuiva kesä	<b>Yhteensä</b>	<b>19</b>	<b>120</b>	<b>77</b>	<b>0</b>	<b>64</b>	<b>11.5</b>	<b>12.7</b>	<b>1800</b>	<b>12.6</b>	<b>11.0</b>	Ennakkoraivaus 2028, Harvennus 2029
			Kuusi	20	28	18	0	13	10.0	8.5	600	3.9	3.2	
			Rauduskoiv	19	92	59	0	52	12.2	14.6	1200	8.7	7.8	
6	1,8	Linnanniitty 927-406-1-392 Kitumaa Karukkokangas, vastaava suo ja jäkäläturvekangas Kallio tai kivikko  Aina Ei määritelty	<b>Yhteensä</b>	<b>92</b>	<b>147</b>	<b>81</b>	<b>14</b>	<b>66</b>	<b>21.7</b>	<b>12.8</b>	<b>427</b>	<b>13.0</b>	<b>0.6</b>	
			Mänty	95	137	76	13	61	22.0	12.8	371	12.0	0.5	
			Kuusi	52	10	5	1	4	18.0	12.2	56	1.0	0.1	
<b>Erityispiirteet</b> Merkitystä lähimaisemassa, Kallioalueita-Muu arvokas elinympäristö, Jyrkäne-Metsälain tärkeä elinympäristö, Katajia														

Kuvio	Pinta-ala, ha	Kiinteistön nimi ja tunnus, pääryhmä, kasvupaikka, maalaji, kehitysluokka, saavutettavuus ja metsikön laatu	Puustotiedot											Toimenpidesuunnitelmat kuviolla
			puulaji	ikä, v	tilavuus m <sup>3</sup> /kuvio	m <sup>3</sup> /ha	tukkia, m <sup>3</sup> /ha	kuitua, m <sup>3</sup> /ha	läpimitta, cm	pituus, m	runkoluku, kpl/ha	ppa, m <sup>2</sup> /ha	kasvu m <sup>3</sup> /ha/v	
7	1,5	Linnanniitty 927-406-1-392 Metsämaa Lehtomainen kangas, vastaava suo ja ruohoturvekangas Hienojakoinen kangasmaa 03 - Varttunut kasvatusmetsikkö Talvi	<b>Yhteensä</b>	<b>36</b>	<b>288</b>	<b>187</b>	<b>22</b>	<b>161</b>	<b>17.6</b>	<b>19.8</b>	<b>916</b>	<b>20.0</b>	<b>9.7</b>	Harvennus 2029
			Kuusi	32	30	19	5	14	18.4	16.0	112	2.5	1.5	
			Rauduskoiv	37	214	139	14	121	17.2	20.3	681	14.5	6.9	
			Haapa	37	44	29	3	26	18.8	20.6	123	3.0	1.3	
<b>Erityispiirteet</b> Puro-Metsälain tärkeä elinympäristö														
8	1,4	Linnanniitty 927-406-1-392 Metsämaa Lehtomainen kangas, vastaava suo ja ruohoturvekangas Hienojakoinen kangasmaa 03 - Varttunut kasvatusmetsikkö Talvi Kehityskelpoinen: tyydyttävä: ylitiheä, hoitamaton	<b>Yhteensä</b>	<b>33</b>	<b>291</b>	<b>204</b>	<b>30</b>	<b>166</b>	<b>16.2</b>	<b>16.9</b>	<b>1567</b>	<b>25.0</b>	<b>14.1</b>	Ennakkoraivaus 2024, Harvennus 2025
			Kuusi	20	56	39	1	34	12.2	10.8	711	7.0	4.7	
			Kuusi	38	78	55	24	30	21.1	18.0	225	6.5	3.4	
			Rauduskoiv	38	157	110	5	102	15.8	20.0	631	11.5	6.0	
9	0,5	Linnanniitty 927-406-1-392 Metsämaa Tuore kangas, vastaava suo ja mustikkaturvekangas Kivinen keskikarkea tai karkea kangasmaa 03 - Varttunut kasvatusmetsikkö Aina	<b>Yhteensä</b>	<b>63</b>	<b>155</b>	<b>304</b>	<b>205</b>	<b>97</b>	<b>25.9</b>	<b>22.6</b>	<b>680</b>	<b>29.0</b>	<b>5.3</b>	
			Mänty	110	12	24	19	4	36.0	26.5	22	2.0	0.0	
			Kuusi	60	134	262	174	85	24.5	22.2	631	25.0	5.0	
			Rauduskoiv	60	10	19	11	8	34.0	23.0	27	2.0	0.3	
<b>Lisätiedot</b> Rinnemetsä														
10	0,8	Linnanniitty 927-406-1-392 Metsämaa Lehtomainen kangas, vastaava suo ja ruohoturvekangas Kivinen keskikarkea tai karkea kangasmaa 02 - Nuori kasvatusmetsikkö Talvi ja kuiva kesä Kehityskelpoinen: tyydyttävä: ylitiheä, hoitamaton	<b>Yhteensä</b>	<b>17</b>	<b>59</b>	<b>73</b>	<b>0</b>	<b>48</b>	<b>8.9</b>	<b>10.0</b>	<b>3600</b>	<b>14.6</b>	<b>16.4</b>	Ennakkoraivaus 2024, Energiapuuharvennus 2025
			Kuusi	17	23	29	0	20	9.5	8.1	1100	6.5	7.8	
			Rauduskoiv	17	36	44	0	29	8.5	11.5	2500	8.1	8.6	

Kuvio	Pinta-ala, ha	Kiinteistön nimi ja tunnus, pääryhmä, kasvupaikka, maalaji, kehitysluokka, saavutettavuus ja metsikön laatu	Puustotiedot										Toimenpidesuunnitelmat kuviolla	
			puulaji	ikä, v	tilavuus m <sup>3</sup> /kuvio	m <sup>3</sup> /ha	tukkia, m <sup>3</sup> /ha	kuitua, m <sup>3</sup> /ha	läpimitta, cm	pituus, m	runkoluku, kpl/ha	ppa, m <sup>2</sup> /ha		kasvu m <sup>3</sup> /ha/v
11	1,6	Linnanniitty 927-406-1-392 Metsämaa Tuore kangas, vastaava suo ja mustikkaturvekangas Keskikarkea tai karkea kangasmaa 02 - Nuori kasvatusmetsikkö Talvi Kehityskelpoinen: tyydyttävä: ylitiheä, hoitamaton	<b>Yhteensä</b>	<b>22</b>	<b>88</b>	<b>55</b>	<b>6</b>	<b>38</b>	<b>11.5</b>	<b>12.8</b>	<b>1922</b>	<b>9.1</b>	<b>8.7</b>	Ennakkoraivaus 2025, Ensiharvennus 2026
			Rauduskoiv	16	71	44	0	33	9.7	11.5	1900	8.1	8.1	
			Mänty	70	17	11	6	4	26.5	23.5	22	1.0	0.6	
12	0,4	Linnanniitty 927-406-1-392 Metsämaa Tuore kangas, vastaava suo ja mustikkaturvekangas Keskikarkea tai karkea kangasmaa 03 - Varttunut kasvatusmetsikkö Aina	<b>Yhteensä</b>	<b>47</b>	<b>77</b>	<b>177</b>	<b>104</b>	<b>71</b>	<b>25.8</b>	<b>19.5</b>	<b>510</b>	<b>21.0</b>	<b>5.7</b>	
			Mänty	112	5	11	9	3	30.0	25.0	17	1.0	0.2	
			Kuusi	40	54	125	76	48	25.0	18.2	417	16.0	4.5	
			Rauduskoiv	59	18	41	20	20	28.0	23.5	76	4.0	1.0	
13	0,6	Linnanniitty 927-406-1-392 Metsämaa Tuore kangas, vastaava suo ja mustikkaturvekangas Keskikarkea tai karkea kangasmaa 03 - Varttunut kasvatusmetsikkö Aina	<b>Yhteensä</b>	<b>66</b>	<b>152</b>	<b>238</b>	<b>164</b>	<b>72</b>	<b>25.0</b>	<b>22.5</b>	<b>545</b>	<b>22.5</b>	<b>5.2</b>	
			Kuusi	66	152	238	164	72	25.0	22.5	545	22.5	5.2	
14	0,9	Linnanniitty 927-406-1-392 Metsämaa Lehtomainen kangas, vastaava suo ja ruohoturvekangas Keskikarkea tai karkea kangasmaa 03 - Varttunut kasvatusmetsikkö Kesä	<b>Yhteensä</b>	<b>45</b>	<b>221</b>	<b>234</b>	<b>38</b>	<b>189</b>	<b>17.2</b>	<b>18.1</b>	<b>1303</b>	<b>26.6</b>	<b>12.2</b>	Ennakkoraivaus 2025, Harvennus 2026
			Kuusi	39	96	102	14	84	15.4	15.0	787	13.3	6.6	
			Rauduskoiv	50	125	132	24	105	19.0	21.2	516	13.3	5.6	
15	0,6	Linnanniitty 927-406-1-392 Metsämaa Tuore kangas, vastaava suo ja mustikkaturvekangas Kivinen keskikarkea tai karkea kangasmaa  04 - Uudistus kypsä metsikkö Kesä Tyydyttävä	<b>Yhteensä</b>	<b>73</b>	<b>104</b>	<b>167</b>	<b>116</b>	<b>50</b>	<b>26.3</b>	<b>21.4</b>	<b>390</b>	<b>17.0</b>	<b>3.6</b>	
			Mänty	119	19	31	24	7	32.0	22.8	44	3.0	0.5	
			Kuusi	63	85	136	93	42	25.1	21.1	346	14.0	3.1	
		<b>Erityispiirteet</b> Lahopuuta: Laho maapuu, Lahopuuta: Pystypuuna												

Kuvio	Pinta-ala, ha	Kiinteistön nimi ja tunnus, pääryhmä, kasvupaikka, maalaji, kehitysluokka, saavutettavuus ja metsikön laatu	Puustotiedot											Toimenpide-suunnitelmat kuviolla
			puulaji	ikä, v	tilavuus m <sup>3</sup> /kuvio	m <sup>3</sup> /ha	tukkia, m <sup>3</sup> /ha	kuitua, m <sup>3</sup> /ha	läpimitta, cm	pituus, m	runkoluku, kpl/ha	ppa, m <sup>2</sup> /ha	kasvu m <sup>3</sup> /ha/v	
16	0,7	Linnanniitty 927-406-1-392 Metsämaa Lehtomainen kangas, vastaava suo ja ruohoturvekangas Hienojakoinen kangasmaa 02 - Nuori kasvatusmetsikkö Talvi ja kuiva kesä	<b>Yhteensä</b>	<b>45</b>	<b>150</b>	<b>223</b>	<b>18</b>	<b>197</b>	<b>15.4</b>	<b>17.7</b>	<b>1546</b>	<b>25.5</b>	<b>12.7</b>	Ennakkoraivaus 2025, Harvennus 2026
			Kuusi	39	62	92	5	82	13.6	14.1	941	12.5	6.5	
			Rauduskoiv	50	88	131	13	115	17.2	21.2	605	13.0	6.2	
17	1,1	Linnanniitty 927-406-1-392 Metsämaa Kuivahko kangas, vastaava suo ja puolukaturvekangas Keskikarkea tai karkea kangasmaa 03 - Varttunut kasvatusmetsikkö Aina Kehityskelpoinen: tyydyttävä: aukkoinen, harva, vähäpuustoinen	<b>Yhteensä</b>	<b>68</b>	<b>127</b>	<b>117</b>	<b>48</b>	<b>67</b>	<b>20.7</b>	<b>16.3</b>	<b>514</b>	<b>15.0</b>	<b>4.6</b>	
			Mänty	72	102	94	41	51	21.0	16.2	392	12.0	3.7	
			Kuusi	50	17	16	6	10	20.0	17.0	81	2.0	0.7	
			Rauduskoiv	56	8	7	1	7	19.0	16.5	41	1.0	0.2	
<b>Erityispiirteet</b> Kallioalueita-Muu arvokas elinympäristö														
18	1,8	Linnanniitty 927-406-1-392 Metsämaa Tuore kangas, vastaava suo ja mustikkaturvekangas Keskikarkea tai karkea kangasmaa 04 - Uudistus kypsä metsikkö Aina	<b>Yhteensä</b>	<b>63</b>	<b>403</b>	<b>218</b>	<b>148</b>	<b>69</b>	<b>27.1</b>	<b>22.5</b>	<b>460</b>	<b>21.5</b>	<b>4.4</b>	Avohakkuu 2029, Männyn istutus 2030, Kuusen istutus 2030, Uudistusalan raivaus 2029, Laikkumätästys 2030, Taimikon varhaisperkaus 2034, Taimikonharvennus 2043
			Mänty	105	39	21	16	5	32.2	23.5	30	2.0	0.1	
			Kuusi	60	285	154	113	40	26.8	22.0	339	15.5	3.4	
			Rauduskoiv	55	79	43	19	24	25.6	24.0	91	4.0	0.9	

Kuvio	Pinta-ala, ha	Kiinteistön nimi ja tunnus, pääryhmä, kasvupaikka, maalaji, kehitysluokka, saavutettavuus ja metsikön laatu	Puustotiedot											Toimenpidesuunnitelmat kuviolla
			puulaji	ikä, v	tilavuus m <sup>3</sup> /kuvio	m <sup>3</sup> /ha	tukkia, m <sup>3</sup> /ha	kuitua, m <sup>3</sup> /ha	läpimitta, cm	pituus, m	runkoluku, kpl/ha	ppa, m <sup>2</sup> /ha	kasvu m <sup>3</sup> /ha/v	
19	1,0	Linnanniitty 927-406-1-392 Metsämaa Tuore kangas, vastaava suo ja mustikkaturvekangas Keskikarkea tai karkea kangasmaa 04 - Uudistuskypsä metsikkö Aina	<b>Yhteensä</b>	<b>65</b>	<b>206</b>	<b>213</b>	<b>154</b>	<b>58</b>	<b>28.9</b>	<b>23.1</b>	<b>394</b>	<b>21.0</b>	<b>4.4</b>	Avohakkuu 2029, Männyn istutus 2030, Kuusen istutus 2030, Uudistusalan raivaus 2029, Laikkumätästys 2030, Taimikon varhaisperkaus 2034, Taimikonharvennus 2043
			Mänty	91	6	6	4	1	30.0	25.2	8	0.5	0.1	
			Kuusi	65	156	161	128	32	29.5	22.9	293	16.0	3.3	
			Rauduskoiv	61	45	46	22	24	26.6	23.4	93	4.5	1.0	
20	0,7	Linnanniitty 927-406-1-392 Metsämaa Lehtomainen kangas, vastaava suo ja ruohoturvekangas Hienojakoinen kangasmaa 03 - Varttunut kasvatusmetsikkö Talvi ja kuiva kesä	<b>Yhteensä</b>	<b>52</b>	<b>115</b>	<b>170</b>	<b>67</b>	<b>101</b>	<b>22.3</b>	<b>20.0</b>	<b>570</b>	<b>18.5</b>	<b>7.7</b>	Harvennus 2029
			Kuusi	54	44	65	25	39	19.4	17.9	299	7.5	3.8	
			Rauduskoiv	51	71	105	42	62	24.2	21.5	271	11.0	3.9	
21	1,7	Linnanniitty 927-406-1-392 Metsämaa Lehtomainen kangas, vastaava suo ja ruohoturvekangas Kivinen keskikarkea tai karkea kangasmaa 03 - Varttunut kasvatusmetsikkö Talvi ja kuiva kesä	<b>Yhteensä</b>	<b>26</b>	<b>301</b>	<b>182</b>	<b>9</b>	<b>167</b>	<b>15.5</b>	<b>17.5</b>	<b>1292</b>	<b>22.0</b>	<b>11.6</b>	Harvennus 2024
			Kuusi	25	13	8	0	7	12.0	10.5	162	1.5	1.0	
			Rauduskoiv	26	288	174	9	160	15.8	18.0	1130	20.5	10.6	
22	0,7	Linnanniitty 927-406-1-392 Metsämaa Tuore kangas, vastaava suo ja mustikkaturvekangas Hienojakoinen kangasmaa T1 - Taimikko alle 1,3 m Aina	<b>Yhteensä</b>	<b>6</b>	<b>0</b>	<b>0</b>	<b>0</b>	<b>0</b>	<b>0.0</b>	<b>1.1</b>	<b>1700</b>	<b>0.0</b>	<b>0.0</b>	Taimikon varhaisperkaus 2024, Taimikonharvennus 2032
			Kuusi	6	0	0	0	0	0.0	1.1	1700	0.0	0.0	



Kuvio	Pinta-ala, ha	Kiinteistön nimi ja tunnus, pääryhmä, kasvupaikka, maalaji, kehitysluokka, saavutettavuus ja metsikön laatu	Puustotiedot											Toimenpide-suunnitelmat kuviolla
			puulaji	ikä, v	tilavuus m <sup>3</sup> /kuvio	m <sup>3</sup> /ha	tukkia, m <sup>3</sup> /ha	kuitua, m <sup>3</sup> /ha	läpimitta, cm	pituus, m	runkoluku, kpl/ha	ppa, m <sup>2</sup> /ha	kasvu m <sup>3</sup> /ha/v	
27	1,0	Linnanniitty 927-406-1-392 Metsämaa Lehtomainen kangas, vastaava suo ja ruohoturvekangas Hienojakoinen kangasmaa 02 - Nuori kasvatusmetsikkö Talvi ja kuiva kesä Kehityskelpoinen: tyydyttävä: ylitieheä, hoitamaton	<b>Yhteensä</b>	<b>18</b>	<b>58</b>	<b>58</b>	<b>0</b>	<b>38</b>	<b>8.7</b>	<b>9.4</b>	<b>3400</b>	<b>12.4</b>	<b>14.7</b>	Nuoren metsän kunnostus 2024
			Kuusi	17	15	15	0	10	8.8	6.8	800	4.0	5.3	
			Rauduskoiv	18	43	43	0	28	8.6	10.7	2600	8.4	9.4	
28	0,8	Linnanniitty 927-406-1-392 Metsämaa Lehtomainen kangas, vastaava suo ja ruohoturvekangas Hienojakoinen kangasmaa 02 - Nuori kasvatusmetsikkö Talvi Kehityskelpoinen: tyydyttävä: ylitieheä, hoitamaton	<b>Yhteensä</b>	<b>16</b>	<b>44</b>	<b>53</b>	<b>0</b>	<b>29</b>	<b>7.8</b>	<b>9.8</b>	<b>3900</b>	<b>10.9</b>	<b>14.1</b>	Nuoren metsän kunnostus 2024
			Kuusi	17	9	10	0	5	8.3	6.9	600	2.7	3.8	
			Rauduskoiv	16	35	43	0	24	7.7	10.8	3300	8.2	10.3	
29	1,4	Linnanniitty 927-406-1-392 Metsämaa Lehtomainen kangas, vastaava suo ja ruohoturvekangas Hienojakoinen kangasmaa 02 - Nuori kasvatusmetsikkö Kesä Kehityskelpoinen: tyydyttävä: ylitieheä, hoitamaton	<b>Yhteensä</b>	<b>18</b>	<b>81</b>	<b>58</b>	<b>0</b>	<b>38</b>	<b>8.8</b>	<b>10.4</b>	<b>3300</b>	<b>11.3</b>	<b>13.3</b>	Nuoren metsän kunnostus 2024
			Kuusi	19	14	10	0	4	7.3	7.1	700	2.4	3.5	
			Rauduskoiv	18	67	48	0	34	9.2	11.3	2600	8.9	9.8	
30	1,1	Linnanniitty 927-406-1-392 Metsämaa Lehtomainen kangas, vastaava suo ja ruohoturvekangas Kivinen keskikarkea tai karkea kangasmaa  02 - Nuori kasvatusmetsikkö Kesä	<b>Yhteensä</b>	<b>29</b>	<b>189</b>	<b>165</b>	<b>7</b>	<b>150</b>	<b>14.9</b>	<b>16.5</b>	<b>2043</b>	<b>21.1</b>	<b>11.0</b>	Ennakkoraivaus 2024, Harvennus 2025
			Kuusi	10	4	3	0	0	4.3	4.3	900	1.1	1.0	
			Rauduskoiv	30	185	162	7	150	15.5	17.2	1143	20.0	10.0	



Kuvio	Pinta-ala, ha	Kiinteistön nimi ja tunnus, pääryhmä, kasvupaikka, maalaji, kehitysluokka, saavutettavuus ja metsikön laatu	Puustotiedot											Toimenpidesuunnitelmat kuviolla
			puulaji	ikä, v	tilavuus m <sup>3</sup> /kuvio	m <sup>3</sup> /ha	tukkia, m <sup>3</sup> /ha	kuitua, m <sup>3</sup> /ha	läpimitta, cm	pituus, m	runkoluku, kpl/ha	ppa, m <sup>2</sup> /ha	kasvu m <sup>3</sup> /ha/v	
31	0,9	Linnanniitty 927-406-1-392 Metsämaa Kuivahko kangas, vastaava suo ja puolukkaturvekangas Kivinen keskikarkea tai karkea kangasmaa T2 - Taimikko yli 1,3 m Kesä	<b>Yhteensä</b>	<b>5</b>	<b>0</b>	<b>0</b>	<b>0</b>	<b>0</b>	<b>2.0</b>	<b>2.1</b>	<b>2100</b>	<b>0.1</b>	<b>0.3</b>	Taimikon varhaisperkaus 2024 , Taimikonharvennus 2031
			Mänty	5	0	0	0	0	0.0	1.2	300	0.0	0.0	
			Kuusi	6	0	0	0	0	0.0	1.1	1400	0.0	0.0	
			Rauduskoiv	5	0	0	0	0	2.0	2.1	400	0.1	0.3	
<b>Lisätiedot</b> Osa kuviosta karua kalliota														
32	2,0	Linnanniitty 927-406-1-392 Metsämaa Tuore kangas, vastaava suo ja mustikkaturvekangas Keskikarkea tai karkea kangasmaa 03 - Varttunut kasvatusmetsikkö Aina	<b>Yhteensä</b>	<b>57</b>	<b>440</b>	<b>215</b>	<b>117</b>	<b>97</b>	<b>26.8</b>	<b>22.5</b>	<b>450</b>	<b>21.5</b>	<b>4.3</b>	
			Mänty	66	144	71	42	28	25.7	21.7	153	7.0	1.4	
			Kuusi	54	47	23	14	8	25.8	20.8	67	2.5	0.6	
			Rauduskoiv	52	250	122	60	61	27.6	23.4	230	12.0	2.3	
33	0,3	Linnanniitty 927-406-1-392 Metsämaa Lehtomainen kangas, vastaava suo ja ruohoturvekangas Hienojakoinen kangasmaa 04 - Uudistus kypsä metsikkö Talvi ja kuiva kesä	<b>Yhteensä</b>	<b>44</b>	<b>84</b>	<b>252</b>	<b>67</b>	<b>182</b>	<b>24.5</b>	<b>25.0</b>	<b>639</b>	<b>22.0</b>	<b>6.6</b>	
			Kuusi	20	8	23	1	21	14.5	11.5	265	4.0	3.1	
			Rauduskoiv	40	3	9	2	7	21.5	20.5	34	1.0	0.3	
			Haapa	50	73	220	64	154	27.0	28.5	340	17.0	3.2	
34	1,0	Linnanniitty 927-406-1-392 Metsämaa Kuivahko kangas, vastaava suo ja puolukkaturvekangas Kivinen keskikarkea tai karkea kangasmaa  02 - Nuori kasvatusmetsikkö Kesä	<b>Yhteensä</b>	<b>17</b>	<b>75</b>	<b>77</b>	<b>0</b>	<b>51</b>	<b>8.9</b>	<b>10.1</b>	<b>3200</b>	<b>15.6</b>	<b>9.2</b>	Ennakkoraivaus 2024, Energiapuuharvennus 2025
			Rauduskoiv	17	75	77	0	51	8.9	10.1	3200	15.6	9.2	
35	0,5	Linnanniitty 927-406-1-392 Muu maa  Hienojakoinen kangasmaa  Kesä Ei määritelty												
			<b>Lisätiedot</b> Ajoura, pajupusikkaa ja muutama kuusi.											

Kuvio	Pinta-ala, ha	Kiinteistön nimi ja tunnus, pääryhmä, kasvupaikka, maalaji, kehitysluokka, saavutettavuus ja metsikön laatu	Puustotiedot											Toimenpidesuunnitelmat kuviolla
			puulaji	ikä, v	tilavuus m <sup>3</sup> /kuvio	m <sup>3</sup> /ha	tukkia, m <sup>3</sup> /ha	kuitua, m <sup>3</sup> /ha	läpimitta, cm	pituus, m	runkoluku, kpl/ha	ppa, m <sup>2</sup> /ha	kasvu m <sup>3</sup> /ha/v	
36	2,9	Linnanniitty 927-406-1-392 Metsämaa Lehtomainen kangas, vastaava suo ja ruohoturvekangas Hienojakoinen kangasmaa T2 - Taimikko yli 1,3 m Talvi ja kuiva kesä Kehityskelpoinen: tyydyttävä: ylitiheä, hoitamaton	<b>Yhteensä</b>	<b>16</b>	<b>136</b>	<b>47</b>	<b>0</b>	<b>25</b>	<b>7.4</b>	<b>8.2</b>	<b>3800</b>	<b>11.0</b>	<b>13.9</b>	Ennakkoraivaus 2024, Energiapuuharvennus 2025
			Kuusi	17	41	14	0	6	6.8	6.0	1300	3.9	4.7	
			Rauduskoiv	16	95	33	0	19	7.8	9.4	2500	7.1	9.2	
37	0,5	Linnanniitty 927-406-1-392 Metsämaa Kuiva kangas, vastaava suo ja varputurvekangas Rahkaturve 03 - Varttunut kasvatusmetsikkö Talvi ja kuiva kesä Tyydyttävä	<b>Yhteensä</b>	<b>78</b>	<b>50</b>	<b>95</b>	<b>17</b>	<b>76</b>	<b>17.3</b>	<b>11.6</b>	<b>752</b>	<b>16.0</b>	<b>1.8</b>	
			Mänty	78	50	95	17	76	17.3	11.6	752	16.0	1.8	
		<b>Erityispiirteet</b> Räme-Muu arvokas elinympäristö												
38	0,9	Linnanniitty 927-406-1-392 Metsämaa Kuiva kangas, vastaava suo ja varputurvekangas Rahkaturve 03 - Varttunut kasvatusmetsikkö Talvi ja kuiva kesä Tyydyttävä	<b>Yhteensä</b>	<b>67</b>	<b>66</b>	<b>76</b>	<b>9</b>	<b>65</b>	<b>16.2</b>	<b>10.0</b>	<b>779</b>	<b>14.5</b>	<b>1.7</b>	
			Mänty	67	66	76	9	65	16.2	10.0	779	14.5	1.7	
		<b>Erityispiirteet</b> Räme-Muu arvokas elinympäristö												
39	1,4	Linnanniitty 927-406-1-392 Metsämaa Kuiva kangas, vastaava suo ja varputurvekangas Rahkaturve 02 - Nuori kasvatusmetsikkö Talvi Tyydyttävä	<b>Yhteensä</b>	<b>28</b>	<b>48</b>	<b>36</b>	<b>1</b>	<b>26</b>	<b>11.3</b>	<b>8.2</b>	<b>1265</b>	<b>7.9</b>	<b>2.3</b>	
			Mänty	21	36	27	0	19	9.4	7.7	1100	6.1	1.9	
			Hieskoivu	13	1	1	0	0	7.0	5.5	100	0.3	0.1	
			Mänty	60	11	8	1	7	19.7	10.9	65	1.5	0.3	
		<b>Erityispiirteet</b> Räme-Muu arvokas elinympäristö												

Kuvio	Pinta-ala, ha	Kiinteistön nimi ja tunnus, pääryhmä, kasvupaikka, maalaji, kehitysluokka, saavutettavuus ja metsikön laatu	Puustotiedot										Toimenpidesuunnitelmat kuviolla
			puulaji	ikä, v	tilavuus m <sup>3</sup> /kuvio	tukkia, m <sup>3</sup> /ha	kuitua, m <sup>3</sup> /ha	läpimitta, cm	pituus, m	runkoluku, kpl/ha	ppa, m <sup>2</sup> /ha	kasvu m <sup>3</sup> /ha/v	
40	0,8	Linnanniitty 927-406-1-392 Metsämaa Lehtomainen kangas, vastaava suo ja ruohoturvekangas Hienojakoinen kangasmaa 02 - Nuori kasvatusmetsikkö Talvi ja kuiva kesä Kehityskelpoinen: tyydyttävä: aukkoinen, harva, vähäpuustoinen	<b>Yhteensä</b>	<b>21</b>	<b>56</b>	<b>68</b>	<b>2</b>	<b>63</b>	<b>14.7</b>	<b>13.3</b>	<b>729</b>	<b>11.0</b>	<b>7.9</b>
			Rauduskoiv	21	29	35	1	32	14.5	13.5	364	5.5	4.0
			Haapa	21	15	18	1	16	16.4	15.4	133	2.5	2.0
			Paju	21	13	16	0	15	13.5	11.0	232	3.0	1.9
41	0,5	Linnanniitty 927-406-1-392 Metsämaa Kuiva kangas, vastaava suo ja varputurvekangas Rahkaturve T2 - Taimikko yli 1,3 m Talvi ja kuiva kesä	<b>Yhteensä</b>	<b>33</b>	<b>16</b>	<b>32</b>	<b>0</b>	<b>20</b>	<b>11.4</b>	<b>6.9</b>	<b>1932</b>	<b>8.1</b>	<b>2.0</b>
			Mänty	18	8	15	0	4	7.0	4.8	1600	4.8	1.3
			Hieskoivu	13	0	1	0	0	5.0	4.5	200	0.3	0.1
			Mänty	60	8	16	0	16	19.0	10.5	132	3.0	0.6
42	1,4	Linnanniitty 927-406-1-392 Metsämaa Kuiva kangas, vastaava suo ja varputurvekangas Rahkaturve 02 - Nuori kasvatusmetsikkö Kesä Tyydyttävä	<b>Yhteensä</b>	<b>33</b>	<b>60</b>	<b>44</b>	<b>3</b>	<b>31</b>	<b>12.6</b>	<b>8.7</b>	<b>1543</b>	<b>9.4</b>	<b>2.4</b>
			Mänty	24	33	24	0	15	8.3	7.7	1300	5.5	1.7
			Hieskoivu	15	2	1	0	1	8.0	7.5	100	0.4	0.1
			Mänty	50	25	18	3	15	19.9	10.4	143	3.5	0.6
		<b>Erityispiirteet</b> Räme-Muu arvokas elinympäristö											
43	0,3	Linnanniitty 927-406-1-392 Metsämaa Lehtomainen kangas, vastaava suo ja ruohoturvekangas Hienojakoinen kangasmaa 02 - Nuori kasvatusmetsikkö Kesä Kehityskelpoinen: tyydyttävä: vajaalaatuinen	<b>Yhteensä</b>	<b>28</b>	<b>47</b>	<b>156</b>	<b>3</b>	<b>138</b>	<b>13.5</b>	<b>15.9</b>	<b>2325</b>	<b>21.0</b>	<b>10.1</b>
			Rauduskoiv	27	15	52	3	47	16.0	18.2	324	6.0	3.1
			Hieskoivu	29	31	105	0	91	12.5	15.0	2001	15.0	7.0
		<b>Erityispiirteet</b> Vaihtumisvyöhyke-Muu arvokas elinympäristö <b>Lisätiedot</b> Suon vaihtumisvyöhyke											

Kuvio	Pinta-ala, ha	Kiinteistön nimi ja tunnus, pääryhmä, kasvupaikka, maalaji, kehitysluokka, saavutettavuus ja metsikön laatu	Puustotiedot											Toimenpidesuunnitelmat kuviolla
			puulaji	ikä, v	tilavuus m <sup>3</sup> /kuvio	tukkia, m <sup>3</sup> /ha	kuitua, m <sup>3</sup> /ha	läpimitta, cm	pituus, m	runkoluku, kpl/ha	ppa, m <sup>2</sup> /ha	kasvu m <sup>3</sup> /ha/v		
44	0,6	Linnanniitty 927-406-1-392 Metsämaa Kuiva kangas, vastaava suo ja varputurvekangas Rahkaturve T2 - Taimikko yli 1,3 m Kesä Tyydyttävä	<b>Yhteensä</b>	<b>18</b>	<b>9</b>	<b>16</b>	<b>0</b>	<b>7</b>	<b>7.5</b>	<b>5.2</b>	<b>1400</b>	<b>4.8</b>	<b>1.7</b>	
			Mänty	18	9	16	0	7	7.5	5.2	1400	4.8	1.7	
<b>Erityispiirteet</b> Räme-Muu arvokas elinympäristö														
45	0,5	Linnanniitty 927-406-1-392 Metsämaa Kuiva kangas, vastaava suo ja varputurvekangas Rahkaturve 04 - Uudistuskypsä metsikkö Talvi ja kuiva kesä	<b>Yhteensä</b>	<b>100</b>	<b>96</b>	<b>178</b>	<b>58</b>	<b>117</b>	<b>21.2</b>	<b>16.3</b>	<b>705</b>	<b>22.5</b>	<b>0.7</b>	
			Mänty	100	96	178	58	117	21.2	16.3	705	22.5	0.7	
<b>Erityispiirteet</b> Räme-Muu arvokas elinympäristö														
46	1,3	Linnanniitty 927-406-1-392 Metsämaa Kuiva kangas, vastaava suo ja varputurvekangas Rahkaturve 03 - Varttunut kasvatusmetsikkö Talvi ja kuiva kesä Tyydyttävä	<b>Yhteensä</b>	<b>84</b>	<b>156</b>	<b>120</b>	<b>30</b>	<b>89</b>	<b>19.8</b>	<b>11.3</b>	<b>789</b>	<b>21.0</b>	<b>1.5</b>	
			Mänty	84	156	120	30	89	19.8	11.3	789	21.0	1.5	
<b>Erityispiirteet</b> Räme-Muu arvokas elinympäristö														
47	1,2	Linnanniitty 927-406-1-392 Metsämaa Kuiva kangas, vastaava suo ja varputurvekangas Rahkaturve 02 - Nuori kasvatusmetsikkö Talvi ja kuiva kesä Tyydyttävä	<b>Yhteensä</b>	<b>44</b>	<b>108</b>	<b>87</b>	<b>2</b>	<b>77</b>	<b>12.6</b>	<b>9.6</b>	<b>1665</b>	<b>17.0</b>	<b>2.4</b>	
			Mänty	44	108	87	2	77	12.6	9.6	1665	17.0	2.4	
<b>Erityispiirteet</b> Räme-Muu arvokas elinympäristö														

Kuvio	Pinta-ala, ha	Kiinteistön nimi ja tunnus, pääryhmä, kasvupaikka, maalaji, kehitysluokka, saavutettavuus ja metsikön laatu	Puustotiedot											Toimenpidesuunnitelmat kuviolla
			puulaji	ikä, v	tilavuus m <sup>3</sup> /kuvio	tukkia, m <sup>3</sup> /ha	kuitua, m <sup>3</sup> /ha	läpimitta, cm	pituus, m	runkoluku, kpl/ha	ppa, m <sup>2</sup> /ha	kasvu m <sup>3</sup> /ha/v		
48	0,3	Linnanniitty 927-406-1-392 Metsämaa Kuivahko kangas, vastaava suo ja puolukkaturvekangas Rahkaturve 03 - Varttunut kasvatusmetsikkö Talvi ja kuiva kesä	<b>Yhteensä</b>	<b>63</b>	<b>54</b>	<b>205</b>	<b>65</b>	<b>136</b>	<b>19.5</b>	<b>15.5</b>	<b>1007</b>	<b>27.0</b>	<b>1.3</b>	
			Mänty	63	54	205	65	136	19.5	15.5	1007	27.0	1.3	
49	0,3	Linnanniitty 927-406-1-392 Metsämaa Tuore kangas, vastaava suo ja mustikkaturvekangas Saraturve 02 - Nuori kasvatusmetsikkö Talvi Tyydyttävä	<b>Yhteensä</b>	<b>45</b>	<b>16</b>	<b>49</b>	<b>2</b>	<b>37</b>	<b>11.2</b>	<b>9.9</b>	<b>2022</b>	<b>9.2</b>	<b>4.2</b>	
			Mänty	28	3	9	0	3	6.0	5.5	1200	2.6	1.2	
			Hieskoivu	28	1	2	0	0	5.0	5.2	400	0.6	0.1	
			Mänty	54	12	38	2	34	14.0	12.2	422	6.0	2.9	
<b>Erityispiirteet</b> Räme-Muu arvokas elinympäristö														
50	0,2	Linnanniitty 927-406-1-392 Metsämaa Tuore kangas, vastaava suo ja mustikkaturvekangas Saraturve 02 - Nuori kasvatusmetsikkö Talvi Tyydyttävä	<b>Yhteensä</b>	<b>23</b>	<b>17</b>	<b>100</b>	<b>0</b>	<b>79</b>	<b>10.5</b>	<b>14.0</b>	<b>2984</b>	<b>15.0</b>	<b>4.1</b>	
			Mänty	24	2	13	0	12	14.0	12.5	145	2.0	0.6	
			Hieskoivu	23	15	87	0	67	10.0	14.2	2839	13.0	3.5	
<b>Erityispiirteet</b> Korpi-Muu arvokas elinympäristö														
51	0,2	Linnanniitty 927-406-1-392 Metsämaa Tuore kangas, vastaava suo ja mustikkaturvekangas Saraturve 04 - Uudistus kypsä metsikkö Talvi	<b>Yhteensä</b>	<b>108</b>	<b>73</b>	<b>360</b>	<b>159</b>	<b>197</b>	<b>23.8</b>	<b>22.8</b>	<b>934</b>	<b>34.0</b>	<b>1.3</b>	Poimintahakkuu 2025
			Mänty	128	48	235	143	90	27.0	24.2	398	21.0	0.5	
			Kuusi	67	1	7	2	5	19.5	15.5	46	1.0	0.1	
			Kuusi	67	1	7	2	5	19.5	15.5	46	1.0	0.1	
			Hieskoivu	77	23	112	12	97	18.5	21.5	444	11.0	0.6	

Kuvio	Pinta-ala, ha	Kiinteistön nimi ja tunnus, pääryhmä, kasvupaikka, maalaji, kehitysluokka, saavutettavuus ja metsikön laatu	Puustotiedot											Toimenpidesuunnitelmat kuviolla	
			puulaji	ikä, v	tilavuus m <sup>3</sup> /kuvio	m <sup>3</sup> /ha	tukkia, m <sup>3</sup> /ha	kuitua, m <sup>3</sup> /ha	läpimitta, cm	pituus, m	runkoluku, kpl/ha	ppa, m <sup>2</sup> /ha	kasvu m <sup>3</sup> /ha/v		
52	0,5	Linnanniitty 927-406-1-392 Metsämaa Tuore kangas, vastaava suo ja mustikkaturvekangas Saraturve 02 - Nuori kasvatusmetsikkö Talvi Tyydyttävä	<b>Yhteensä</b>	<b>42</b>	<b>41</b>	<b>78</b>	<b>12</b>	<b>57</b>	<b>14.5</b>	<b>10.6</b>	<b>1403</b>	<b>14.0</b>	<b>4.4</b>		
			Mänty	27	13	25	0	18	9.5	7.2	1057	6.0	1.9		
			Mänty	54	28	53	12	40	18.3	13.2	346	8.0	2.5		
<b>Erityispiirteet</b> Räme-Muu arvokas elinympäristö															
53	0,4	Linnanniitty 927-406-1-392 Metsämaa Tuore kangas, vastaava suo ja mustikkaturvekangas Saraturve 03 - Varttunut kasvatusmetsikkö Talvi	<b>Yhteensä</b>	<b>57</b>	<b>126</b>	<b>305</b>	<b>118</b>	<b>184</b>	<b>24.9</b>	<b>22.9</b>	<b>721</b>	<b>29.0</b>	<b>1.2</b>		Paimintahakkuu 2025
			Kuusi	40	3	7	1	6	16.0	14.8	59	1.0	0.1		
			Mänty	64	58	139	81	58	29.0	23.5	221	13.0	0.3		
			Hieskoivu	53	66	159	36	120	22.0	23.0	441	15.0	0.8		
<b>Erityispiirteet</b> Korpi-Muu arvokas elinympäristö															
54	0,7	Linnanniitty 927-406-1-392 Metsämaa Tuore kangas, vastaava suo ja mustikkaturvekangas Saraturve 04 - Uudistuskypsä metsikkö Talvi	<b>Yhteensä</b>	<b>67</b>	<b>204</b>	<b>293</b>	<b>109</b>	<b>180</b>	<b>23.5</b>	<b>23.3</b>	<b>813</b>	<b>27.0</b>	<b>3.9</b>		Paimintahakkuu 2025
			Kuusi	40	15	21	10	10	23.8	19.0	74	2.5	0.2		
			Mänty	80	43	61	42	19	32.4	24.8	75	5.5	0.6		
			Kuusi	88	31	45	36	9	28.5	24.5	75	4.0	0.5		
			Hieskoivu	62	115	166	21	141	18.8	23.2	589	15.0	2.6		
101	1,0	Luontolan puisto 927-401-1-141 Metsämaa Lehtomainen kangas, vastaava suo ja ruohoturvekangas Turvemaa 04 - Uudistuskypsä metsikkö Talvi	<b>Yhteensä</b>	<b>75</b>	<b>163</b>	<b>159</b>	<b>34</b>	<b>124</b>	<b>26.1</b>	<b>21.4</b>	<b>317</b>	<b>15.1</b>	<b>1.9</b>		
			Tervaleppä	75	163	159	34	124	26.1	21.4	317	15.1	1.9		
<b>Lisätiedot</b> Ranta-alue ei hakkuuta.															

Kuvio	Pinta-ala, ha	Kiinteistön nimi ja tunnus, pääryhmä, kasvupaikka, maalaji, kehitysluokka, saavutettavuus ja metsikön laatu	Puustotiedot										Toimenpidesuunnitelmat kuviolla
			puulaji	ikä, v	tilavuus m <sup>3</sup> /kuvio	m <sup>3</sup> /ha	tukkia, m <sup>3</sup> /ha	kuitua, m <sup>3</sup> /ha	läpimitta, cm	pituus, m	runkoluku, kpl/ha	ppa, m <sup>2</sup> /ha	
102	0,1	Luontolan puisto 927-401-1-141 Metsämaa Lehtomainen kangas, vastaava suo ja ruohoturvekangas Keskikarkea tai karkea kangasmaa 04 - Uudistuskypsä metsikkö Talvi	<b>Yhteensä</b>	<b>65</b>	<b>8</b>	<b>86</b>	<b>19</b>	<b>66</b>	<b>27.2</b>	<b>21.5</b>	<b>159</b>	<b>8.2</b>	<b>3.1</b>
			Tervaleppä	65	8	86	19	66	27.2	21.5	159	8.2	3.1
382	1,2	MAANTIEALUE 927-416-1-64 Metsämaa Kuivahko kangas, vastaava suo ja puolukkaturvekangas Karkea lajittunut maalaji 03 - Varttunut kasvatusmetsikkö Kesä	<b>Yhteensä</b>	<b>56</b>	<b>245</b>	<b>197</b>	<b>101</b>	<b>95</b>	<b>24.7</b>	<b>23.0</b>	<b>446</b>	<b>18.5</b>	<b>3.3</b>
			Mänty	56	201	162	86	75	25.1	23.3	338	15.0	2.8
			Kuusi	56	25	20	11	9	23.2	21.2	62	2.0	0.3
			Rauduskoiv	56	19	16	4	11	22.3	22.8	46	1.5	0.2
42	0,3	MAASTOKESKUS 927-416-3-266 Metsämaa Kuivahko kangas, vastaava suo ja puolukkaturvekangas Karkea lajittunut maalaji 02 - Nuori kasvatusmetsikkö Kesä	<b>Yhteensä</b>	<b>26</b>	<b>31</b>	<b>119</b>	<b>6</b>	<b>109</b>	<b>15.5</b>	<b>13.7</b>	<b>1088</b>	<b>17.6</b>	<b>7.5</b>
			Mänty	30	18	68	5	61	15.8	12.8	625	10.4	4.7
			Rauduskoiv	21	6	22	1	20	15.9	15.2	176	3.1	1.1
			Haapa	21	7	29	0	28	14.6	14.8	287	4.1	1.7
43	0,3	MAASTOKESKUS 927-416-3-266 Metsämaa Kuivahko kangas, vastaava suo ja puolukkaturvekangas Keskikarkea tai karkea kangasmaa 03 - Varttunut kasvatusmetsikkö Aina	<b>Yhteensä</b>	<b>52</b>	<b>46</b>	<b>171</b>	<b>68</b>	<b>101</b>	<b>22.4</b>	<b>18.4</b>	<b>564</b>	<b>19.3</b>	<b>3.6</b>
			Mänty	52	46	171	68	101	22.4	18.4	564	19.3	3.6
44	1,6	MAASTOKESKUS 927-416-3-266 Metsämaa Kuivahko kangas, vastaava suo ja puolukkaturvekangas Keskikarkea tai karkea kangasmaa T2 - Taimikko yli 1,3 m Aina	<b>Yhteensä</b>	<b>31</b>	<b>66</b>	<b>40</b>	<b>0</b>	<b>27</b>	<b>14.0</b>	<b>10.5</b>	<b>1810</b>	<b>7.4</b>	<b>5.1</b>
			Mänty	8	23	14	0	3	7.5	4.6	1295	4.5	3.7
			Rauduskoiv	8	3	2	0	0	6.0	5.5	295	0.6	0.4
			Haapa	6	2	1	0	0	4.9	5.2	196	0.3	0.2
			Mänty	92	39	23	0	23	32.3	25.9	24	2.0	0.8

Kuvio	Pinta-ala, ha	Kiinteistön nimi ja tunnus, pääryhmä, kasvupaikka, maalaji, kehitysluokka, saavutettavuus ja metsikön laatu	Puustotiedot										Toimenpidesuunnitelmat kuviolla	
			puulaji	ikä, v	tilavuus m <sup>3</sup> /kuvio	tukkia, m <sup>3</sup> /ha	kuitua, m <sup>3</sup> /ha	läpimitta, cm	pituus, m	runkoluku, kpl/ha	ppa, m <sup>2</sup> /ha	kasvu m <sup>3</sup> /ha/v		
46	0,4	MAASTOKESKUS 927-416-3-266 Metsämaa Kuivahko kangas, vastaava suo ja puolukkaturvekangas Karkea lajittunut maalaji 03 - Varttunut kasvatusmetsikkö Aina	<b>Yhteensä</b>	46	51	140	49	89	22.4	19.1	443	15.2	3.3	
			Mänty	46	51	140	49	89	22.4	19.1	443	15.2	3.3	
<b>Lisätiedot</b> Harvennettu 2021														
47	0,7	MAASTOKESKUS 927-416-3-266 Metsämaa Kuivahko kangas, vastaava suo ja puolukkaturvekangas Karkea lajittunut maalaji 03 - Varttunut kasvatusmetsikkö Kesä	<b>Yhteensä</b>	46	100	147	47	98	21.4	18.7	517	16.3	3.5	
			Mänty	46	100	147	47	98	21.4	18.7	517	16.3	3.5	
<b>Lisätiedot</b> Harvennettu 2021														
48	0,6	MAASTOKESKUS 927-416-3-266 Metsämaa Kuivahko kangas, vastaava suo ja puolukkaturvekangas Keskikarkea tai karkea kangasmaa 04 - Uudistuskypsä metsikkö Aina Kehityskelpoinen: tyydyttävä: aukkoinen, harva, vähäpuustoinen	<b>Yhteensä</b>	81	84	141	78	61	22.3	19.1	456	15.2	2.4	Avohakkuu 2025, Männen kylvä 2026, Uudistusalan raivaus 2025, Äestys 2026, Taimikon varhaisperkaus 2032, Taimikonharvennus 2039
			Kuusi	81	84	141	78	61	22.3	19.1	456	15.2	2.4	
<b>Lisätiedot</b> Harvennettu 2021. Tuulituhoja, muutamia pystyyn kuivuneita kuusia.														
49	1,4	MAASTOKESKUS 927-416-3-266 Metsämaa Tuore kangas, vastaava suo ja mustikkaturvekangas Karkea lajittunut maalaji T2 - Taimikko yli 1,3 m Kesä	<b>Yhteensä</b>	3	0	0	0	0	2.4	2.5	2700	0.1	0.2	Taimikon varhaisperkaus 2025
			Mänty	3	0	0	0	0	0.0	0.7	600	0.0	0.0	
			Kuusi	4	0	0	0	0	0.0	1.2	1800	0.0	0.0	
			Rauduskoiv	3	0	0	0	0	2.4	2.5	300	0.1	0.2	



Kuvio	Pinta-ala, ha	Kiinteistön nimi ja tunnus, pääryhmä, kasvupaikka, maalaji, kehitysluokka, saavutettavuus ja metsikön laatu	Puustotiedot										Toimenpidesuunnitelmat kuviolla	
			puulaji	ikä, v	tilavuus m <sup>3</sup> /kuvio	m <sup>3</sup> /ha	tukkia, m <sup>3</sup> /ha	kuitua, m <sup>3</sup> /ha	läpimitta, cm	pituus, m	runkoluku, kpl/ha	ppa, m <sup>2</sup> /ha		kasvu m <sup>3</sup> /ha/v
50	0,1	MAASTOKESKUS 927-416-3-266 Metsämaa Tuore kangas, vastaava suo ja mustikkaturvekangas Keskikarkea tai karkea kangasmaa 03 - Varttunut kasvatusmetsikkö Kesä	<b>Yhteensä</b>	55	26	175	117	57	25.4	21.5	421	17.1	3.9	
			Kuusi	55	26	175	117	57	25.4	21.5	421	17.1	3.9	
		<b>Lisätiedot</b> Harvennettu 2005 .												
51	0,5	MAASTOKESKUS 927-416-3-266 Metsämaa Tuore kangas, vastaava suo ja mustikkaturvekangas Keskikarkea tai karkea kangasmaa 02 - Nuori kasvatusmetsikkö Kesä	<b>Yhteensä</b>	22	55	108	1	96	12.1	11.3	2080	18.6	12.4	Harvennus 2032
			Mänty	22	39	77	1	68	12.3	10.3	1496	14.0	9.1	
			Rauduskoiv	22	16	31	0	28	11.5	14.2	584	4.6	3.3	
		<b>Lisätiedot</b> Taimikonhoito tehty 2018												
52	3,2	MAASTOKESKUS 927-416-3-266 Metsämaa Kuivahko kangas, vastaava suo ja puolukkaturvekangas Keskikarkea tai karkea kangasmaa 03 - Varttunut kasvatusmetsikkö Kesä	<b>Yhteensä</b>	36	374	118	17	98	18.3	16.1	653	14.9	5.4	
			Mänty	36	374	118	17	98	18.3	16.1	653	14.9	5.4	
		<b>Lisätiedot</b> Harvennus tehty 2021												

Kuvio	Pinta-ala, ha	Kiinteistön nimi ja tunnus, pääryhmä, kasvupaikka, maalaji, kehitysluokka, saavutettavuus ja metsikön laatu	Puustotiedot											Toimenpidesuunnitelmat kuviolla
			puulaji	ikä, v	tilavuus m <sup>3</sup> /kuvio	m <sup>3</sup> /ha	tukkia, m <sup>3</sup> /ha	kuitua, m <sup>3</sup> /ha	läpimitta, cm	pituus, m	runkoluku, kpl/ha	ppa, m <sup>2</sup> /ha	kasvu m <sup>3</sup> /ha/v	
482	0,8	MÄKELÄ 927-405-4-138 Metsämaa Tuore kangas, vastaava suo ja mustikkaturvekangas Hienoainesmoreeni 04 - Uudistuskypsä metsikkö Aina	<b>Yhteensä</b>	<b>79</b>	<b>257</b>	<b>307</b>	<b>219</b>	<b>86</b>	<b>27.3</b>	<b>23.7</b>	<b>551</b>	<b>28.0</b>	<b>4.3</b>	Avohakkuu 2026, Rauduskoivun istutus 2027, Tammen istutus 2027, Uudistusalan raivaus 2026, Laikkumätästys 2027, Mekaaninen heinäntorjunta 2028, Taimikonharvennus 2034
			Mänty	84	166	198	141	56	28.0	24.0	325	18.0	2.5	
			Kuusi	69	91	108	78	30	26.0	23.2	226	10.0	1.8	
483	0,4	MÄKELÄ 927-405-4-138 Metsämaa Kuivahko kangas, vastaava suo ja puolukkaturvekangas Hienoainesmoreeni E1 - Eri-ikäisrakenteinen metsikkö Aina	<b>Yhteensä</b>	<b>67</b>	<b>93</b>	<b>241</b>	<b>115</b>	<b>122</b>	<b>22.7</b>	<b>18.2</b>	<b>1168</b>	<b>28.1</b>	<b>6.3</b>	
			Mänty	29	30	78	4	70	15.0	13.0	800	11.9	3.9	
			Kuusi	39	12	32	9	22	18.0	15.5	200	4.2	0.9	
			Mänty	114	51	132	102	29	32.0	24.2	168	12.0	1.5	
485	0,6	MÄKELÄ 927-405-4-138 Metsämaa Lehtomainen kangas, vastaava suo ja ruohoturvekangas Keskikarkea tai karkea kangasmaa 04 - Uudistuskypsä metsikkö Talvi ja kuiva kesä	<b>Yhteensä</b>	<b>69</b>	<b>142</b>	<b>258</b>	<b>130</b>	<b>125</b>	<b>26.2</b>	<b>22.3</b>	<b>737</b>	<b>26.0</b>	<b>4.1</b>	
			Rauduskoiv	30	18	33	1	30	16.0	17.5	217	4.0	1.0	
			Harmaalepp	30	12	22	0	21	14.0	15.0	213	3.0	0.8	
			Kuusi	84	42	77	61	16	29.0	24.0	127	7.0	1.7	
			Rauduskoiv	84	70	127	67	58	31.0	24.8	180	12.0	0.6	
542	0,1	Mäkelä 927-428-2-91 Metsämaa Lehtomainen kangas, vastaava suo ja ruohoturvekangas Keskikarkea tai karkea kangasmaa 03 - Varttunut kasvatusmetsikkö Aina Kehityskelpoinen: tyydyttävä: aukkoinen, harva, vähäpuustoinen	<b>Yhteensä</b>	<b>43</b>	<b>13</b>	<b>93</b>	<b>24</b>	<b>67</b>	<b>22.2</b>	<b>17.7</b>	<b>477</b>	<b>12.0</b>	<b>4.6</b>	
			Rauduskoiv	70	6	41	23	17	34.0	24.5	52	4.0	1.0	
			Tammi	29	2	11	0	11	17.0	12.0	100	2.0	0.8	
			Vaahtera	29	6	42	1	40	16.0	15.0	325	6.0	2.8	

Kuvio	Pinta-ala, ha	Kiinteistön nimi ja tunnus, pääryhmä, kasvupaikka, maalaji, kehitysluokka, saavutettavuus ja metsikön laatu	Puustotiedot										Toimenpidesuunnitelmat kuviolla	
			puulaji	ikä, v	tilavuus m <sup>3</sup> /kuvio	m <sup>3</sup> /ha	tukkia, m <sup>3</sup> /ha	kuitua, m <sup>3</sup> /ha	läpimitta, cm	pituus, m	runkoluku, kpl/ha	ppa, m <sup>2</sup> /ha		kasvu m <sup>3</sup> /ha/v
543	0,7	Mäkelä 927-428-2-91 Metsämaa Tuore kangas, vastaava suo ja mustikkaturvekangas Keskikarkea tai karkea kangasmaa 04 - Uudistuskypsä metsikkö Kesä Kehityskelpoinen: tyydyttävä: aukkoinen, harva, vähäpuustoinen	<b>Yhteensä</b>	<b>47</b>	<b>54</b>	<b>78</b>	<b>23</b>	<b>53</b>	<b>23.8</b>	<b>19.5</b>	<b>342</b>	<b>9.0</b>	<b>2.7</b>	
			Rauduskoiv	70	28	40	23	17	34.0	24.2	52	4.0	0.8	
			Harmaalepp	29	17	25	0	24	16.0	17.0	165	3.0	1.2	
			Vaahtera	29	9	13	0	12	15.0	14.0	125	2.0	0.7	
544	0,2	Mäkelä 927-428-2-91 Metsämaa Tuore kangas, vastaava suo ja mustikkaturvekangas Keskikarkea tai karkea kangasmaa 03 - Varttunut kasvatusmetsikkö Aina	<b>Yhteensä</b>	<b>30</b>	<b>39</b>	<b>170</b>	<b>23</b>	<b>145</b>	<b>21.0</b>	<b>19.8</b>	<b>623</b>	<b>19.0</b>	<b>6.0</b>	Pienpuuston hoito 2025
			Haapa	30	39	170	23	145	21.0	19.8	623	19.0	6.0	
<b>Lisätiedot</b> Puistolalue jolla harva haavikko. Ei toimenpiteitä.														
545	0,7	Mäkelä 927-428-2-91 Metsämaa Lehtomainen kangas, vastaava suo ja ruohoturvekangas Keskikarkea tai karkea kangasmaa 02 - Nuori kasvatusmetsikkö Aina	<b>Yhteensä</b>	<b>19</b>	<b>110</b>	<b>159</b>	<b>4</b>	<b>145</b>	<b>14.1</b>	<b>17.3</b>	<b>1600</b>	<b>19.6</b>	<b>12.4</b>	
			Rauduskoiv	20	89	128	4	118	14.6	17.8	1100	15.3	9.4	
			Haapa	15	22	31	0	28	12.4	15.4	500	4.3	3.0	
753	1,9	MÄKELÄ 927-406-2-662 Metsämaa Tuore kangas, vastaava suo ja mustikkaturvekangas Keskikarkea tai karkea kangasmaa T1 - Taimikko alle 1,3 m Kesä	<b>Yhteensä</b>	<b>4</b>	<b>0</b>	<b>0</b>	<b>0</b>	<b>0</b>	<b>0.0</b>	<b>0.8</b>	<b>1700</b>	<b>0.0</b>	<b>0.0</b>	Taimikon varhaisperkaus 2024 , Taimikonharvennus 2033
			Kuusi	4	0	0	0	0	0.0	0.8	1700	0.0	0.0	

Kuvio	Pinta-ala, ha	Kiinteistön nimi ja tunnus, pääryhmä, kasvupaikka, maalaji, kehitysluokka, saavutettavuus ja metsikön laatu	Puustotiedot											Toimenpidesuunnitelmat kuviolla
			puulaji	ikä, v	tilavuus m <sup>3</sup> /kuvio	m <sup>3</sup> /ha	tukkia, m <sup>3</sup> /ha	kuitua, m <sup>3</sup> /ha	läpimitta, cm	pituus, m	runkoluku, kpl/ha	ppa, m <sup>2</sup> /ha	kasvu m <sup>3</sup> /ha/v	
754	1,6	MÄKELÄ 927-406-2-662 Metsämaa Tuore kangas, vastaava suo ja mustikkaturvekangas Turvemaa 03 - Varttunut kasvatusmetsikkö Talvi Tyydyttävä	<b>Yhteensä</b>	<b>53</b>	<b>311</b>	<b>195</b>	<b>36</b>	<b>151</b>	<b>17.6</b>	<b>19.4</b>	<b>1290</b>	<b>21.0</b>	<b>2.1</b>	
			Kuusi	20	14	9	0	6	9.0	8.0	383	2.0	0.1	
			Mänty	56	61	38	16	22	24.0	20.5	102	4.0	0.3	
			Kuusi	56	45	29	17	11	25.0	21.0	80	3.0	0.2	
			Hieskoivu	56	190	119	2	112	15.0	20.5	725	12.0	1.5	
		<b>Erityispiirteet</b> Korpi-Luonnontilainen												
		<b>Lisätiedot</b> Paikoin rehevää, kortekasvustoja												
755	1,1	MÄKELÄ 927-406-2-662 Metsämaa Lehtomainen kangas, vastaava suo ja ruohoturvekangas Keskikarkea tai karkea kangasmaa 03 - Varttunut kasvatusmetsikkö Talvi Kehityskelpoinen: tyydyttävä: ylitiheä, hoitamaton	<b>Yhteensä</b>	<b>27</b>	<b>298</b>	<b>269</b>	<b>43</b>	<b>219</b>	<b>17.7</b>	<b>17.8</b>	<b>1439</b>	<b>31.5</b>	<b>14.1</b>	Ennakkoraivaus 2025, Harvennus 2026
			Hieskoivu	23	32	29	1	28	16.5	15.8	207	4.0	1.7	
			Kuusi	28	124	112	19	90	16.6	15.9	710	14.0	7.7	
			Rauduskoiv	28	141	127	24	101	19.2	20.4	522	13.5	4.7	
		<b>Erityispiirteet</b> Metsälehmäksiä												
756	1,8	MÄKELÄ 927-406-2-662 Metsämaa Lehtomainen kangas, vastaava suo ja ruohoturvekangas Turvemaa 04 - Uudistuskypsä metsikkö Talvi	<b>Yhteensä</b>	<b>106</b>	<b>579</b>	<b>317</b>	<b>255</b>	<b>61</b>	<b>34.6</b>	<b>27.6</b>	<b>312</b>	<b>26.0</b>	<b>0.2</b>	
			Mänty	106	51	28	18	10	32.2	24.7	35	2.5	0.0	
			Kuusi	106	395	216	199	17	35.6	28.5	190	17.0	0.1	
			Rauduskoiv	106	133	73	38	34	32.9	26.5	87	6.5	0.1	
		<b>Erityispiirteet</b> Lahopuuta: Pystypuuna, Lahopuuta: Laho maapuu												
		<b>Lisätiedot</b> Hyvä liito-oravaesiintymä, isoja haapoja.												

Kuvio	Pinta-ala, ha	Kiinteistön nimi ja tunnus, pääryhmä, kasvupaikka, maalaji, kehitysluokka, saavutettavuus ja metsikön laatu	Puustotiedot										Toimenpidesuunnitelmat kuviolla	
			puulaji	ikä, v	tilavuus m <sup>3</sup> /kuvio	m <sup>3</sup> /ha	tukkia, m <sup>3</sup> /ha	kuitua, m <sup>3</sup> /ha	läpimitta, cm	pituus, m	runkoluku, kpl/ha	ppa, m <sup>2</sup> /ha		kasvu m <sup>3</sup> /ha/v
757	1,3	MÄKELÄ 927-406-2-662 Metsämaa Lehtomainen kangas, vastaava suo ja ruohoturvekangas Hienojakoinen kangasmaa 03 - Varttunut kasvatusmetsikkö Talvi	<b>Yhteensä</b>	<b>32</b>	<b>158</b>	<b>119</b>	<b>19</b>	<b>98</b>	<b>18.7</b>	<b>17.6</b>	<b>613</b>	<b>14.5</b>	<b>9.2</b>	
			Kuusi	30	41	31	8	22	18.9	16.2	167	4.0	2.7	
			Rauduskoiv	46	60	45	10	34	20.5	19.8	171	5.0	2.4	
			Tervaleppä	20	57	43	1	41	16.9	16.5	275	5.5	4.1	
		<b>Lisätiedot</b> Kuviolla kulkee motocross-rata												
758	2,4	MÄKELÄ 927-406-2-662 Metsämaa Lehtomainen kangas, vastaava suo ja ruohoturvekangas Hienojakoinen kangasmaa 03 - Varttunut kasvatusmetsikkö Talvi ja kuiva kesä	<b>Yhteensä</b>	<b>48</b>	<b>542</b>	<b>227</b>	<b>103</b>	<b>122</b>	<b>22.3</b>	<b>19.9</b>	<b>754</b>	<b>24.5</b>	<b>10.4</b>	Ennakkoraivaus 2030, Harvennus 2031
			Mänty	57	57	24	11	12	26.8	20.7	53	2.5	0.7	
			Kuusi	47	310	130	62	66	20.8	18.2	525	15.0	7.1	
			Rauduskoiv	47	176	74	29	44	24.0	23.4	176	7.0	2.6	
		<b>Lisätiedot</b> Kuviolla kulkee motocross-rata												
759	0,7	MÄKELÄ 927-406-2-662 Metsämaa Lehtomainen kangas, vastaava suo ja ruohoturvekangas Keskikarkea tai karkea kangasmaa 04 - Uudistuskypsä metsikkö Talvi Kehityskelvoton: yli-ikäinen	<b>Yhteensä</b>	<b>98</b>	<b>328</b>	<b>495</b>	<b>453</b>	<b>40</b>	<b>35.0</b>	<b>30.0</b>	<b>423</b>	<b>36.5</b>	<b>3.5</b>	
			Kuusi	98	328	495	453	40	35.0	30.0	423	36.5	3.5	
		<b>Erityispiirteet</b> Lahopuuta: Laho maapuu, Lahopuuta: Pystypuuna												
		<b>Lisätiedot</b> Kuviolla kulkee motocross-rata.												

Kuvio	Pinta-ala, ha	Kiinteistön nimi ja tunnus, pääryhmä, kasvupaikka, maalaji, kehitysluokka, saavutettavuus ja metsikön laatu	Puustotiedot											Toimenpidesuunnitelmat kuviolla
			puulaji	ikä, v	tilavuus m <sup>3</sup> /kuvio	m <sup>3</sup> /ha	tukkia, m <sup>3</sup> /ha	kuitua, m <sup>3</sup> /ha	läpimitta, cm	pituus, m	runkoluku, kpl/ha	ppa, m <sup>2</sup> /ha	kasvu m <sup>3</sup> /ha/v	
760	0,9	MÄKELÄ 927-406-2-662 Metsämaa Lehto, letto ja lehtomainen suo ja ruohoturvekangas Hienojakoinen kangasmaa 03 - Varttunut kasvatusmetsikkö Talvi	<b>Yhteensä</b>	<b>53</b>	<b>165</b>	<b>191</b>	<b>69</b>	<b>119</b>	<b>22.9</b>	<b>19.9</b>	<b>671</b>	<b>21.0</b>	<b>8.1</b>	
			Hieskoivu	46	25	29	4	24	20.0	21.0	109	3.0	0.8	
			Harmaalepp	46	80	93	7	84	19.0	16.5	468	12.0	4.7	
			Kuusi	70	59	69	58	11	32.0	26.0	94	6.0	2.6	
		<b>Erityispiirteet</b> Lahopuuta: Laho maapuu, Puro-Metsälain tärkeä elinympäristö												
		<b>Lisätiedot</b> EI HAKATA												
761	3,1	MÄKELÄ 927-406-2-662 Metsämaa Lehtomainen kangas, vastaava suo ja ruohoturvekangas Keskikarkea tai karkea kangasmaa 02 - Nuori kasvatusmetsikkö Kesä	<b>Yhteensä</b>	<b>14</b>	<b>165</b>	<b>54</b>	<b>0</b>	<b>43</b>	<b>10.7</b>	<b>13.2</b>	<b>1800</b>	<b>8.7</b>	<b>9.4</b>	Ensiharvennus 2029
			Rauduskoiv	14	165	54	0	43	10.7	13.2	1800	8.7	9.4	
762	0,4	MÄKELÄ 927-406-2-662 Metsämaa Lehtomainen kangas, vastaava suo ja ruohoturvekangas Keskikarkea tai karkea kangasmaa 04 - Uudistuskypsä metsikkö Talvi	<b>Yhteensä</b>	<b>77</b>	<b>128</b>	<b>303</b>	<b>268</b>	<b>34</b>	<b>37.6</b>	<b>27.7</b>	<b>284</b>	<b>26.0</b>	<b>5.8</b>	
			Kuusi	78	119	284	261	22	38.0	28.0	255	24.0	5.4	
			Hieskoivu	60	8	20	7	12	33.0	23.5	29	2.0	0.4	
		<b>Lisätiedot</b> Puronrannan rinnet metsää, Osa kuusista hyvin järeitä												
763	1,2	MÄKELÄ 927-406-2-662 Metsämaa Lehtomainen kangas, vastaava suo ja ruohoturvekangas Keskikarkea tai karkea kangasmaa T2 - Taimikko yli 1,3 m Aina	<b>Yhteensä</b>	<b>9</b>	<b>19</b>	<b>15</b>	<b>0</b>	<b>4</b>	<b>6.8</b>	<b>5.7</b>	<b>2100</b>	<b>4.8</b>	<b>8.5</b>	Taimikonharvennus 2024
			Rauduskoiv	10	14	12	0	4	7.2	6.2	1300	3.5	6.2	
			Tervaleppä	8	4	4	0	0	5.6	4.4	800	1.3	2.3	



Kuvio	Pinta-ala, ha	Kiinteistön nimi ja tunnus, pääryhmä, kasvupaikka, maalaji, kehitysluokka, saavutettavuus ja metsikön laatu	Puustotiedot											Toimenpide-suunnitelmat kuviolla
			puulaji	ikä, v	tilavuus m <sup>3</sup> /kuvio	m <sup>3</sup> /ha	tukkia, m <sup>3</sup> /ha	kuitua, m <sup>3</sup> /ha	läpimitta, cm	pituus, m	runkoluku, kpl/ha	ppa, m <sup>2</sup> /ha	kasvu m <sup>3</sup> /ha/v	
895	2,3	MÄKELÄ 927-406-2-662 Metsämaa Tuore kangas, vastaava suo ja mustikkaturvekangas Kivinen keskikarkea tai karkea kangasmaa 03 - Varttunut kasvatusmetsikkö Kesä Kehityskelpoinen: tyydyttävä: ylitiheä, hoitamaton	<b>Yhteensä</b>	<b>53</b>	<b>631</b>	<b>276</b>	<b>110</b>	<b>157</b>	<b>21.3</b>	<b>22.0</b>	<b>1282</b>	<b>26.5</b>	<b>6.7</b>	Ennakkoraivaus 2024, Harvennus 2025
			Kuusi	20	60	26	0	20	9.9	10.7	700	4.5	1.8	
			Kuusi	75	208	91	54	36	22.9	22.1	238	8.5	1.8	
			Rauduskoiv	50	308	135	53	80	24.5	25.7	278	11.5	2.7	
			Haapa	50	55	24	2	21	21.2	25.5	66	2.0	0.4	
<b>Lisätiedot</b> JYRKÄ MAASTO VAIKEUTTAA HAKKUUTA.														
896	0,4	MÄKELÄ 927-406-2-662 Metsämaa Tuore kangas, vastaava suo ja mustikkaturvekangas Keskikarkea tai karkea kangasmaa 04 - Uudistuskypsä metsikkö Kesä	<b>Yhteensä</b>	<b>63</b>	<b>103</b>	<b>239</b>	<b>145</b>	<b>92</b>	<b>26.8</b>	<b>23.0</b>	<b>504</b>	<b>23.0</b>	<b>5.3</b>	Avohakkuu 2030, Männyn istutus 2031, Kuusen istutus 2031, Uudistusalan raivaus 2030, Laikkumätästys 2031, Taimikon varhaisperkaus 2035 , Taimikonharvennus 2044
			Kuusi	70	74	173	132	39	28.0	22.5	340	17.0	3.6	
			Rauduskoiv	60	5	12	4	7	25.0	25.5	25	1.0	0.3	
			Haapa	40	24	55	8	46	23.0	24.0	139	5.0	1.4	
897	1,6	MÄKELÄ 927-406-2-662 Metsämaa Tuore kangas, vastaava suo ja mustikkaturvekangas Keskikarkea tai karkea kangasmaa 04 - Uudistuskypsä metsikkö Kesä	<b>Yhteensä</b>	<b>71</b>	<b>344</b>	<b>211</b>	<b>149</b>	<b>61</b>	<b>27.3</b>	<b>21.9</b>	<b>450</b>	<b>21.5</b>	<b>4.7</b>	Avohakkuu 2028, Kuusen istutus 2029, Uudistusalan raivaus 2028, Laikkumätästys 2029, Taimikon varhaisperkaus 2033 , Taimikonharvennus 2041
			Mänty	57	43	26	13	13	24.6	22.8	60	2.5	0.7	
			Kuusi	75	266	163	126	36	27.8	21.4	344	17.0	3.5	
			Rauduskoiv	50	35	22	9	12	26.0	24.5	46	2.0	0.5	



Kuvio	Pinta-ala, ha	Kiinteistön nimi ja tunnus, pääryhmä, kasvupaikka, maalaji, kehitysluokka, saavutettavuus ja metsikön laatu	Puustotiedot											Toimenpidesuunnitelmat kuviolla
			puulaji	ikä, v	tilavuus m <sup>3</sup> /kuvio	m <sup>3</sup> /ha	tukkia, m <sup>3</sup> /ha	kuitua, m <sup>3</sup> /ha	läpimitta, cm	pituus, m	runkoluku, kpl/ha	ppa, m <sup>2</sup> /ha	kasvu m <sup>3</sup> /ha/v	
898	0,4	MÄKELÄ 927-406-2-662 Metsämaa Tuore kangas, vastaava suo ja mustikkaturvekangas Hienojakoinen kangasmaa 04 - Uudistuskypsä metsikkö Talvi	<b>Yhteensä</b>	<b>75</b>	<b>160</b>	<b>360</b>	<b>290</b>	<b>69</b>	<b>29.4</b>	<b>24.8</b>	<b>565</b>	<b>32.0</b>	<b>5.4</b>	
			Kuusi	75	155	350	287	61	29.5	24.8	540	31.0	5.3	
			Hieskoivu	75	5	10	3	7	25.0	23.5	25	1.0	0.1	
<b>Erityispiirteet</b> Lahopuuta: Laho maapuu														
123	0,7	MÄNTYNUMMI 927-401-2-733 Metsämaa Kuivahko kangas, vastaava suo ja puolukkaturvekangas Keskikarkea tai karkea kangasmaa 02 - Nuori kasvatusmetsikkö Talvi	<b>Yhteensä</b>	<b>28</b>	<b>132</b>	<b>186</b>	<b>11</b>	<b>167</b>	<b>15.1</b>	<b>14.9</b>	<b>1768</b>	<b>25.3</b>	<b>10.4</b>	
			Mänty	28	64	91	5	82	15.4	14.7	793	12.3	5.9	
			Kuusi	28	29	41	5	34	15.6	13.2	396	6.2	2.4	
			Rauduskoiv	28	39	55	1	50	14.0	16.8	579	6.8	2.1	
<b>Lisätiedot</b> Jyrkkä rinne, lepo														
124	0,7	MÄNTYNUMMI 927-401-2-733 Metsämaa Kuivahko kangas, vastaava suo ja puolukkaturvekangas Keskikarkea tai karkea kangasmaa E1 - Eri-ikäisrakenteinen metsikkö Kesä	<b>Yhteensä</b>	<b>55</b>	<b>172</b>	<b>234</b>	<b>101</b>	<b>130</b>	<b>26.3</b>	<b>20.3</b>	<b>708</b>	<b>24.7</b>	<b>4.3</b>	
			Mänty	30	13	18	3	15	19.3	18.5	77	2.0	0.5	
			Kuusi	30	43	59	15	43	18.4	16.7	308	7.1	2.0	
			Rauduskoiv	33	60	82	22	59	21.2	21.9	263	8.1	1.5	
			Mänty	110	55	75	62	13	41.1	22.3	60	7.5	0.3	
<b>Lisätiedot</b> Jyrkkää. Talojen takapihojen vieressä.														
125	0,2	MÄNTYNUMMI 927-401-2-733 Metsämaa Tuore kangas, vastaava suo ja mustikkaturvekangas Keskikarkea tai karkea kangasmaa 03 - Varttunut kasvatusmetsikkö Talvi	<b>Yhteensä</b>	<b>30</b>	<b>40</b>	<b>186</b>	<b>41</b>	<b>141</b>	<b>18.2</b>	<b>16.5</b>	<b>1036</b>	<b>22.9</b>	<b>11.2</b>	
			Mänty	30	2	8	1	7	17.5	15.7	47	1.0	0.5	
			Kuusi	30	32	148	33	111	17.9	15.8	878	18.8	9.3	
			Rauduskoiv	30	7	30	6	23	20.1	20.9	111	3.1	1.4	
<b>Lisätiedot</b> Jyrkkää														

Kuvio	Pinta-ala, ha	Kiinteistön nimi ja tunnus, pääryhmä, kasvupaikka, maalaji, kehitysluokka, saavutettavuus ja metsikön laatu	Puustotiedot										Toimenpidesuunnitelmat kuviolla	
			puulaji	ikä, v	tilavuus m <sup>3</sup> /kuvio	m <sup>3</sup> /ha	tukkia, m <sup>3</sup> /ha	kuitua, m <sup>3</sup> /ha	läpimitta, cm	pituus, m	runkoluku, kpl/ha	ppa, m <sup>2</sup> /ha		kasvu m <sup>3</sup> /ha/v
392	1,1	METSÄRINNE 927-416-3-260 Metsämaa Tuore kangas, vastaava suo ja mustikkaturvekangas Kivinen keskikarkea tai karkea kangasmaa  03 - Varttunut kasvatusmetsikkö Aina	<b>Yhteensä</b>	<b>47</b>	<b>180</b>	<b>159</b>	<b>79</b>	<b>78</b>	<b>23.1</b>	<b>20.9</b>	<b>490</b>	<b>16.5</b>	<b>4.2</b>	
			Kuusi	54	130	115	76	38	24.8	20.9	305	12.0	2.7	
			Hieskoivu	29	50	44	3	40	18.7	21.0	185	4.5	1.5	
471.3	1,3	METSOLA 927-447-1-175 Metsämaa Tuore kangas, vastaava suo ja mustikkaturvekangas Keskikarkea tai karkea kangasmaa 03 - Varttunut kasvatusmetsikkö Kesä	<b>Yhteensä</b>	<b>48</b>	<b>214</b>	<b>160</b>	<b>83</b>	<b>70</b>	<b>20.8</b>	<b>21.0</b>	<b>1089</b>	<b>16.3</b>	<b>5.6</b>	Ennakkoraivaus 2027, Harvennus 2028
			Rauduskoiv	20	71	53	0	47	12.0	15.5	914	7.3	3.3	
			Kuusi	70	143	107	83	23	28.0	25.5	175	9.0	2.3	
98	0,1	MITTARIKAIVO 927-401-1-119 Metsämaa Lehtomainen kangas, vastaava suo ja ruohoturvekangas Keskikarkea tai karkea kangasmaa 03 - Varttunut kasvatusmetsikkö Talvi Kehityskelpoinen: tyydyttävä: ylitiheä, hoitamaton	<b>Yhteensä</b>	<b>45</b>	<b>55</b>	<b>367</b>	<b>164</b>	<b>198</b>	<b>21.3</b>	<b>20.6</b>	<b>1199</b>	<b>35.9</b>	<b>15.7</b>	
			Mänty	45	3	19	6	13	23.5	19.9	52	2.0	0.6	
			Kuusi	45	52	348	158	185	21.2	20.6	1147	33.9	15.1	
100	0,1	MITTARIKAIVO 927-401-1-119 Metsämaa Lehtomainen kangas, vastaava suo ja ruohoturvekangas Keskikarkea tai karkea kangasmaa 03 - Varttunut kasvatusmetsikkö Talvi	<b>Yhteensä</b>	<b>44</b>	<b>39</b>	<b>296</b>	<b>105</b>	<b>188</b>	<b>24.6</b>	<b>23.1</b>	<b>645</b>	<b>27.1</b>	<b>7.1</b>	
			Mänty	44	34	254	89	162	25.1	23.4	520	23.1	5.8	
			Kuusi	44	3	20	10	10	21.8	19.7	63	2.0	0.7	
			Rauduskoiv	44	3	22	6	16	21.6	23.4	62	2.0	0.6	
730	1,7	MOKSINRANTA 927-417-4-12 Metsämaa Lehtomainen kangas, vastaava suo ja ruohoturvekangas Hienojakoinen kangasmaa 02 - Nuori kasvatusmetsikkö Kesä Kehityskelpoinen: tyydyttävä: ylitiheä, hoitamaton	<b>Yhteensä</b>	<b>23</b>	<b>195</b>	<b>116</b>	<b>15</b>	<b>89</b>	<b>14.6</b>	<b>15.3</b>	<b>1755</b>	<b>15.8</b>	<b>10.6</b>	Ennakkoraivaus 2028, Harvennus 2029
			Kuusi	14	43	26	0	16	8.5	8.8	1100	5.2	4.5	
			Rauduskoiv	14	14	8	0	6	9.7	10.7	300	1.6	1.0	
			Rauduskoiv	30	139	82	15	66	19.0	19.8	355	9.0	5.1	
		<b>Erityispiirteet</b> Pähkinäpensas												

Kuvio	Pinta-ala, ha	Kiinteistön nimi ja tunnus, pääryhmä, kasvupaikka, maalaji, kehitysluokka, saavutettavuus ja metsikön laatu	Puustotiedot											Toimenpidesuunnitelmat kuviolla
			puulaji	ikä, v	tilavuus m <sup>3</sup> /kuvio	tukkia, m <sup>3</sup> /ha	kuitua, m <sup>3</sup> /ha	läpimitta, cm	pituus, m	runkoluku, kpl/ha	ppa, m <sup>2</sup> /ha	kasvu m <sup>3</sup> /ha/v		
731	0,9	MOKSINRANTA 927-417-4-12 Metsämaa Lehtomainen kangas, vastaava suo ja ruohoturvekangas Hienojakoinen kangasmaa 03 - Varttunut kasvatusmetsikkö Kesä	<b>Yhteensä</b>	<b>49</b>	<b>268</b>	<b>290</b>	<b>112</b>	<b>174</b>	<b>23.5</b>	<b>23.3</b>	<b>741</b>	<b>27.0</b>	<b>6.9</b>	Ennakkoraivaus 2025, Harvennus 2026
			Kuusi	49	68	73	49	23	26.5	23.0	155	7.0	1.9	
			Rauduskoiv	49	156	169	60	107	23.0	24.5	407	15.0	3.8	
			Haapa	49	11	12	2	10	28.0	27.0	22	1.0	0.2	
			Harmaalepp	49	33	36	1	34	19.0	18.5	157	4.0	1.0	
<b>Erityispiirteet</b> Lahopuuta: Laho maapuu														
732	0,6	MOKSINRANTA 927-417-4-12 Metsämaa Lehtomainen kangas, vastaava suo ja ruohoturvekangas Hienojakoinen kangasmaa 02 - Nuori kasvatusmetsikkö Kesä	<b>Yhteensä</b>	<b>14</b>	<b>60</b>	<b>104</b>	<b>0</b>	<b>89</b>	<b>11.6</b>	<b>12.5</b>	<b>2200</b>	<b>17.4</b>	<b>14.4</b>	Ennakkoraivaus 2025, Ensiharvennus 2026
			Kuusi	14	8	13	0	7	8.0	7.0	800	3.3	2.6	
			Rauduskoiv	14	52	91	0	82	12.5	13.8	1400	14.1	11.8	
732.1	0,4	MOKSINRANTA 927-417-4-12 Metsämaa Lehtomainen kangas, vastaava suo ja ruohoturvekangas Hienojakoinen kangasmaa 02 - Nuori kasvatusmetsikkö Kesä	<b>Yhteensä</b>	<b>24</b>	<b>43</b>	<b>108</b>	<b>15</b>	<b>80</b>	<b>14.6</b>	<b>15.4</b>	<b>1955</b>	<b>14.6</b>	<b>9.3</b>	Ennakkoraivaus 2028, Harvennus 2029
			Kuusi	14	7	17	0	7	7.0	6.5	1400	4.4	3.3	
			Rauduskoiv	14	3	7	0	5	10.0	12.0	200	1.2	0.8	
			Rauduskoiv	30	33	84	15	68	19.0	20.2	355	9.0	5.2	
589	0,9	MYRSKYLÄ 927-427-1-409 Metsämaa Kuivahko kangas, vastaava suo ja puolukkaturvekangas Kivinen keskikarkea tai karkea kangasmaa  04 - Uudistuskypsä metsikkö Kesä	<b>Yhteensä</b>	<b>76</b>	<b>195</b>	<b>216</b>	<b>152</b>	<b>63</b>	<b>29.7</b>	<b>20.6</b>	<b>404</b>	<b>23.0</b>	<b>2.5</b>	
			Mänty	80	151	168	121	47	31.0	20.5	275	18.0	1.8	
			Kuusi	60	43	48	31	17	25.0	21.0	129	5.0	0.7	
<b>Erityispiirteet</b> Lahopuuta: Laho maapuu, Merkitystä lähimaisemassa														

Kuvio	Pinta-ala, ha	Kiinteistön nimi ja tunnus, pääryhmä, kasvupaikka, maalaji, kehitysluokka, saavutettavuus ja metsikön laatu	Puustotiedot											Toimenpide-suunnitelmat kuviolla
			puulaji	ikä, v	tilavuus m <sup>3</sup> /kuvio	m <sup>3</sup> /ha	tukkia, m <sup>3</sup> /ha	kuitua, m <sup>3</sup> /ha	läpimitta, cm	pituus, m	runkoluku, kpl/ha	ppa, m <sup>2</sup> /ha	kasvu m <sup>3</sup> /ha/v	
590	0,6	MYRSKYLÄ 927-427-1-409 Metsämaa Tuore kangas, vastaava suo ja mustikkaturvekangas Keskikarkea tai karkea kangasmaa 04 - Uudistuskypsä metsikkö Kesä	<b>Yhteensä</b>	<b>70</b>	<b>216</b>	<b>343</b>	<b>253</b>	<b>87</b>	<b>27.1</b>	<b>25.2</b>	<b>590</b>	<b>29.0</b>	<b>5.4</b>	
			Mänty	70	7	11	7	4	28.0	24.0	19	1.0	0.2	
			Kuusi	70	203	321	241	78	27.0	25.2	553	27.0	5.1	
			Rauduskoiv	70	7	11	6	5	30.0	25.5	18	1.0	0.1	
<b>Lisätiedot</b> Toimii meluvallina , ei hakata.														
591	1,3	MYRSKYLÄ 927-427-1-409 Metsämaa Tuore kangas, vastaava suo ja mustikkaturvekangas Keskikarkea tai karkea kangasmaa 04 - Uudistuskypsä metsikkö Kesä	<b>Yhteensä</b>	<b>80</b>	<b>385</b>	<b>298</b>	<b>269</b>	<b>28</b>	<b>36.9</b>	<b>26.5</b>	<b>300</b>	<b>26.5</b>	<b>0.0</b>	Avohakkuu 2025, Rauduskoivun istutus 2026, Tammen istutus 2026, Uudistusalan raivaus 2025, Laikkumätästys 2026, Mekaaninen heinäntorjunta 2027, Taimikonharvennus 2032
			Mänty	80	20	16	12	4	33.7	24.0	19	1.5	0.0	
			Kuusi	80	364	282	257	24	37.1	26.7	281	25.0	0.0	
742	2,6	MYRSKYMÄKI 927-432-6-56 Metsämaa Tuore kangas, vastaava suo ja mustikkaturvekangas Hienojakoinen kangasmaa T2 - Taimikko yli 1,3 m Kesä	<b>Yhteensä</b>	<b>6</b>	<b>19</b>	<b>7</b>	<b>0</b>	<b>0</b>	<b>4.1</b>	<b>5.0</b>	<b>3300</b>	<b>2.3</b>	<b>5.6</b>	Taimikonharvennus 2025, Ensiharvennus 2034
			Rauduskoiv	7	15	6	0	0	4.7	5.7	1500	1.7	3.8	
			Pihlaja	5	5	2	0	0	2.3	3.2	1800	0.6	1.8	
<b>Lisätiedot</b> Muutamia hyväksyviä tamentaimia. Kuvion pohjoiskulmassa pähkinäpensaita.														

Kuvio	Pinta-ala, ha	Kiinteistön nimi ja tunnus, pääryhmä, kasvupaikka, maalaji, kehitysluokka, saavutettavuus ja metsikön laatu	Puustotiedot											Toimenpidesuunnitelmat kuviolla
			puulaji	ikä, v	tilavuus m <sup>3</sup> /kuvio	m <sup>3</sup> /ha	tukkia, m <sup>3</sup> /ha	kuitua, m <sup>3</sup> /ha	läpimitta, cm	pituus, m	runkoluku, kpl/ha	ppa, m <sup>2</sup> /ha	kasvu m <sup>3</sup> /ha/v	
744	1,2	MYRSKYMÄKI 927-432-6-56 Metsämaa Lehtomainen kangas, vastaava suo ja ruohoturvekangas Hienojakoinen kangasmaa 03 - Varttunut kasvatusmetsikkö Talvi ja kuiva kesä	<b>Yhteensä</b>	<b>54</b>	<b>270</b>	<b>229</b>	<b>115</b>	<b>112</b>	<b>24.7</b>	<b>24.2</b>	<b>503</b>	<b>20.5</b>	<b>6.4</b>	Rauduskoivun istutus 2036, Uudistusalan raivaus 2035, Laikkumätästys 2036, Taimikonharvennus 2041, Avohakkuu 2035
			Kuusi	54	117	100	61	38	24.3	22.3	249	9.5	3.5	
			Rauduskoiv	54	152	129	55	74	25.0	25.9	254	11.0	2.9	
		<b>Erityispiirteet</b> Pähkinäpensas												
745	1,3	MYRSKYMÄKI 927-432-6-56 Metsämaa Tuore kangas, vastaava suo ja mustikkaturvekangas Hienojakoinen kangasmaa 03 - Varttunut kasvatusmetsikkö Kesä	<b>Yhteensä</b>	<b>48</b>	<b>359</b>	<b>275</b>	<b>140</b>	<b>132</b>	<b>24.7</b>	<b>22.2</b>	<b>664</b>	<b>27.0</b>	<b>5.2</b>	Harvennus 2035
			Mänty	48	179	137	60	76	23.0	20.8	379	14.0	2.4	
			Kuusi	48	96	74	50	23	26.0	23.0	163	7.0	1.5	
			Rauduskoiv	48	85	65	31	34	27.0	24.5	122	6.0	1.3	
745.1	0,7	MYRSKYMÄKI 927-432-6-56 Metsämaa Tuore kangas, vastaava suo ja mustikkaturvekangas Kivinen keskikarkea tai karkea kangasmaa  T2 - Taimikko yli 1,3 m	<b>Yhteensä</b>	<b>7</b>	<b>9</b>	<b>13</b>	<b>0</b>	<b>3</b>	<b>6.7</b>	<b>6.0</b>	<b>1700</b>	<b>3.8</b>	<b>5.8</b>	Ensiharvennus 2035
			Rauduskoiv	7	9	13	0	3	6.7	6.0	1700	3.8	5.8	
		<b>Lisätiedot</b> Muutamia hyväkasvuisia tammia.												
746	0,4	MYRSKYMÄKI 927-432-6-56 Metsämaa Kuivahko kangas, vastaava suo ja puolukkaturvekangas Kivinen keskikarkea tai karkea kangasmaa  03 - Varttunut kasvatusmetsikkö Kesä Kehityskelpoinen: tyydyttävä: aukkoinen, harva, vähäpuustoinen	<b>Yhteensä</b>	<b>49</b>	<b>44</b>	<b>103</b>	<b>38</b>	<b>64</b>	<b>21.7</b>	<b>16.7</b>	<b>410</b>	<b>13.0</b>	<b>3.4</b>	
			Mänty	49	37	87	35	51	22.0	16.5	337	11.0	3.0	
			Rauduskoiv	49	7	16	3	13	20.0	18.0	73	2.0	0.4	
		<b>Erityispiirteet</b> Kataja, korkeampi kuin 6 metriä												

Kuvio	Pinta-ala, ha	Kiinteistön nimi ja tunnus, pääryhmä, kasvupaikka, maalaji, kehitysluokka, saavutettavuus ja metsikön laatu	Puustotiedot											Toimenpidesuunnitelmat kuviolla
			puulaji	ikä, v	tilavuus m <sup>3</sup> /kuvio	m <sup>3</sup> /ha	tukkia, m <sup>3</sup> /ha	kuitua, m <sup>3</sup> /ha	läpimitta, cm	pituus, m	runkoluku, kpl/ha	ppa, m <sup>2</sup> /ha	kasvu m <sup>3</sup> /ha/v	
747	0,7	MYRSKYMÄKI 927-432-6-56 Metsämaa Tuore kangas, vastaava suo ja mustikkaturvekangas Keskikarkea tai karkea kangasmaa T2 - Taimikko yli 1,3 m Kesä	<b>Yhteensä</b>	<b>7</b>	<b>7</b>	<b>9</b>	<b>0</b>	<b>3</b>	<b>6.5</b>	<b>5.6</b>	<b>2400</b>	<b>2.9</b>	<b>5.3</b>	Taimikonharvennus 2025, Ensiharvennus 2035
			Rauduskoiv	7	6	8	0	3	7.0	5.8	1000	2.6	4.0	
			Pihlaja	5	1	1	0	0	2.0	3.5	1400	0.3	1.3	
<b>Lisätiedot</b> Kuvion keskellä aukkoisuutta														
748	0,8	MYRSKYMÄKI 927-432-6-56 Metsämaa Lehtomainen kangas, vastaava suo ja ruohoturvekangas Kivinen hienojakoinen kangasmaa 03 - Varttunut kasvatusmetsikkö Talvi ja kuiva kesä	<b>Yhteensä</b>	<b>39</b>	<b>102</b>	<b>132</b>	<b>53</b>	<b>70</b>	<b>19.4</b>	<b>18.5</b>	<b>2105</b>	<b>15.3</b>	<b>7.2</b>	Ennakkoraivaus 2034, Harvennus 2035
			Kuusi	10	5	7	0	1	6.4	3.4	1100	2.9	1.8	
			Harmaalepp	10	2	3	0	0	5.0	4.3	700	0.9	0.5	
			Kuusi	49	27	35	21	14	24.7	21.9	93	3.5	1.7	
			Rauduskoiv	49	68	87	32	54	23.4	24.0	212	8.0	3.2	
388	2,4	NIITYNSYRJÄ 927-416-3-79 Metsämaa Kuivahko kangas, vastaava suo ja puolukkaturvekangas Kivinen keskikarkea tai karkea kangasmaa  03 - Varttunut kasvatusmetsikkö Aina	<b>Yhteensä</b>	<b>36</b>	<b>442</b>	<b>181</b>	<b>45</b>	<b>133</b>	<b>21.6</b>	<b>18.9</b>	<b>632</b>	<b>20.5</b>	<b>3.6</b>	
			Mänty	36	442	181	45	133	21.6	18.9	632	20.5	3.6	
389	2,3	NIITYNSYRJÄ 927-416-3-79 Metsämaa Lehtomainen kangas, vastaava suo ja ruohoturvekangas Keskikarkea tai karkea kangasmaa 03 - Varttunut kasvatusmetsikkö Kesä Kehityskelpoinen: tyydyttävä: ylitiheä, hoitamaton	<b>Yhteensä</b>	<b>30</b>	<b>679</b>	<b>292</b>	<b>29</b>	<b>253</b>	<b>15.9</b>	<b>17.6</b>	<b>1911</b>	<b>33.5</b>	<b>14.1</b>	Harvennus 2025
			Kuusi	30	399	172	27	140	16.5	17.2	991	19.5	10.2	
			Rauduskoiv	30	180	78	1	73	13.3	17.9	701	9.0	1.5	
			Haapa	30	99	43	1	40	18.0	18.5	219	5.0	2.4	

Kuvio	Pinta-ala, ha	Kiinteistön nimi ja tunnus, pääryhmä, kasvupaikka, maalaji, kehitysluokka, saavutettavuus ja metsikön laatu	Puustotiedot											Toimenpidesuunnitelmat kuviolla
			puulaji	ikä, v	tilavuus m <sup>3</sup> /kuvio	m <sup>3</sup> /ha	tukkia, m <sup>3</sup> /ha	kuitua, m <sup>3</sup> /ha	läpimitta, cm	pituus, m	runkoluku, kpl/ha	ppa, m <sup>2</sup> /ha	kasvu m <sup>3</sup> /ha/v	
13	0,9	NUMMENRANTA 927-421-1-542 Metsämaa Tuore kangas, vastaava suo ja mustikkaturvekangas Kivinen keskikarkea tai karkea kangasmaa  T2 - Taimikko yli 1,3 m Talvi ja kuiva kesä	<b>Yhteensä</b>	<b>7</b>	<b>5</b>	<b>5</b>	<b>0</b>	<b>0</b>	<b>3.1</b>	<b>3.0</b>	<b>2893</b>	<b>2.0</b>	<b>2.8</b>	Taimikonharvennus 2025
			Mänty	8	1	1	0	0	3.2	2.3	500	0.3	0.4	
			Kuusi	8	3	3	0	0	3.0	3.0	1500	1.0	1.5	
			Rauduskoiv	4	1	2	0	0	3.1	3.4	893	0.7	0.9	
<b>Lisätiedot</b> PERKAUS TEHTY 2021														
14	0,2	NUMMENRANTA 927-421-1-542 Metsämaa Lehtomainen kangas, vastaava suo ja ruohoturvekangas Turvemaa 03 - Varttunut kasvatusmetsikkö Talvi	<b>Yhteensä</b>	<b>56</b>	<b>46</b>	<b>229</b>	<b>108</b>	<b>119</b>	<b>25.0</b>	<b>23.1</b>	<b>518</b>	<b>21.1</b>	<b>3.9</b>	
			Kuusi	56	26	131	82	48	26.3	22.8	274	12.0	2.2	
			Hieskoivu	56	20	98	26	71	23.2	23.4	244	9.1	1.7	
<b>Erityispiirteet</b> Metsäkortekorpi-Metsälain tärkeä elinympäristö														
15	0,1	NUMMENRANTA 927-421-1-542 Metsämaa Lehtomainen kangas, vastaava suo ja ruohoturvekangas Kivinen keskikarkea tai karkea kangasmaa  02 - Nuori kasvatusmetsikkö Kesä	<b>Yhteensä</b>	<b>18</b>	<b>3</b>	<b>31</b>	<b>0</b>	<b>24</b>	<b>9.5</b>	<b>10.5</b>	<b>1189</b>	<b>6.1</b>	<b>6.0</b>	
			Rauduskoiv	18	3	31	0	24	9.5	10.5	1189	6.1	6.0	
<b>Lisätiedot</b> RAIVATTU 2021														
16	0,3	NUMMENRANTA 927-421-1-542 Metsämaa Lehtomainen kangas, vastaava suo ja ruohoturvekangas Kivinen keskikarkea tai karkea kangasmaa  T2 - Taimikko yli 1,3 m Kesä	<b>Yhteensä</b>	<b>8</b>	<b>1</b>	<b>3</b>	<b>0</b>	<b>0</b>	<b>3.1</b>	<b>2.5</b>	<b>1800</b>	<b>1.3</b>	<b>1.8</b>	Taimikonharvennus 2027
			Kuusi	8	1	3	0	0	3.1	2.5	1800	1.3	1.8	
<b>Lisätiedot</b> PERKAUS TEHTY 2021														





Kuvio	Pinta-ala, ha	Kiinteistön nimi ja tunnus, pääryhmä, kasvupaikka, maalaji, kehitysluokka, saavutettavuus ja metsikön laatu	Puustotiedot											Toimenpidesuunnitelmat kuviolla
			puulaji	ikä, v	tilavuus m <sup>3</sup> /kuvio	m <sup>3</sup> /ha	tukkia, m <sup>3</sup> /ha	kuitua, m <sup>3</sup> /ha	läpimitta, cm	pituus, m	runkoluku, kpl/ha	ppa, m <sup>2</sup> /ha	kasvu m <sup>3</sup> /ha/v	
60	1,1	NUMMENRANTA 927-421-1-542 Metsämaa Kuivahko kangas, vastaava suo ja puolukaturvekangas Kivinen keskikarkea tai karkea kangasmaa  04 - Uudistuskypsä metsikkö Aina	<b>Yhteensä</b>	<b>81</b>	<b>281</b>	<b>265</b>	<b>173</b>	<b>90</b>	<b>27.8</b>	<b>23.2</b>	<b>461</b>	<b>24.6</b>	<b>2.7</b>	
			Mänty	85	212	200	140	59	28.4	23.1	329	18.6	2.0	
			Kuusi	75	16	15	9	6	22.4	20.4	43	1.5	0.2	
			Rauduskoiv	65	53	50	24	25	26.9	24.4	89	4.5	0.5	
<b>Lisätiedot</b> Tiemelun vaimennuspuusto. Ei hakata.														
61	1,0	NUMMENRANTA 927-421-1-542 Metsämaa Kuivahko kangas, vastaava suo ja puolukaturvekangas Karkea lajittunut maalaji 04 - Uudistuskypsä metsikkö Aina	<b>Yhteensä</b>	<b>70</b>	<b>213</b>	<b>207</b>	<b>136</b>	<b>69</b>	<b>28.7</b>	<b>21.0</b>	<b>376</b>	<b>21.1</b>	<b>2.9</b>	
			Mänty	70	209	203	136	66	29.0	21.1	355	20.6	2.8	
			Kuusi	65	4	4	1	3	17.6	15.6	21	0.5	0.1	
<b>Erityispiirteet</b> Katajia  <b>Lisätiedot</b> Ulkoilualue. Ei hakata. Puusto vaimentaa melua.														
70	0,9	NUMMENRANTA 927-421-1-542 Metsämaa Lehtomainen kangas, vastaava suo ja ruohoturvekangas Hienojakoinen kangasmaa 04 - Uudistuskypsä metsikkö Kesä	<b>Yhteensä</b>	<b>56</b>	<b>314</b>	<b>341</b>	<b>135</b>	<b>204</b>	<b>28.6</b>	<b>27.6</b>	<b>520</b>	<b>27.3</b>	<b>3.6</b>	Ennakkoraivaus 2025, Harvennus 2026
			Kuusi	31	15	16	5	11	19.7	16.3	78	2.0	0.8	
			Rauduskoiv	56	200	217	102	113	27.5	29.2	311	16.2	2.5	
			Haapa	71	33	36	15	21	40.8	29.7	25	3.0	0.1	
			Tervaleppä	56	66	72	13	59	28.6	26.1	106	6.1	0.2	
71	0,9	NUMMENRANTA 927-421-1-542 Metsämaa Lehtomainen kangas, vastaava suo ja ruohoturvekangas Hienojakoinen kangasmaa 04 - Uudistuskypsä metsikkö Talvi ja kuiva kesä	<b>Yhteensä</b>	<b>70</b>	<b>221</b>	<b>253</b>	<b>168</b>	<b>83</b>	<b>34.4</b>	<b>27.2</b>	<b>266</b>	<b>21.3</b>	<b>3.7</b>	Ennakkoraivaus 2025, Harvennus 2026
			Mänty	101	11	13	9	4	44.5	28.6	6	1.0	0.0	
			Kuusi	81	102	116	105	11	35.4	27.0	113	9.6	2.2	
			Rauduskoiv	61	35	40	20	20	27.4	25.3	66	3.6	0.7	
		<b>Erityispiirteet</b> Tervaleppiä												

Kuvio	Pinta-ala, ha	Kiinteistön nimi ja tunnus, pääryhmä, kasvupaikka, maalaji, kehitysluokka, saavutettavuus ja metsikön laatu	Puustotiedot											Toimenpidesuunnitelmat kuviolla
			puulaji	ikä, v	tilavuus m <sup>3</sup> /kuvio	m <sup>3</sup> /ha	tukkia, m <sup>3</sup> /ha	kuitua, m <sup>3</sup> /ha	läpimitta, cm	pituus, m	runkoluku, kpl/ha	ppa, m <sup>2</sup> /ha	kasvu m <sup>3</sup> /ha/v	
73	0,8	NUMMENRANTA 927-421-1-542 Metsämaa Tuore kangas, vastaava suo ja mustikkaturvekangas Keskikarkea tai karkea kangasmaa 02 - Nuori kasvatusmetsikkö Kesä	<b>Yhteensä</b>	<b>62</b>	<b>134</b>	<b>174</b>	<b>88</b>	<b>84</b>	<b>25.5</b>	<b>21.8</b>	<b>477</b>	<b>17.3</b>	<b>4.2</b>	
			Kuusi	72	15	20	15	5	25.7	20.9	43	2.0	0.5	
			Rauduskoiv	30	56	73	10	62	18.5	19.1	347	8.2	2.6	
			Mänty	95	63	81	63	17	33.5	25.2	87	7.1	1.1	
<b>Lisätiedot</b> Asutuksen suojametsikköä														
74	0,9	NUMMENRANTA 927-421-1-542 Metsämaa Tuore kangas, vastaava suo ja mustikkaturvekangas Kivinen keskikarkea tai karkea kangasmaa 03 - Varttunut kasvatusmetsikkö Talvi ja kuiva kesä	<b>Yhteensä</b>	<b>48</b>	<b>74</b>	<b>81</b>	<b>34</b>	<b>39</b>	<b>19.0</b>	<b>17.8</b>	<b>1759</b>	<b>9.5</b>	<b>4.2</b>	
			Haapa	8	2	2	0	0	4.2	4.5	585	0.7	0.5	
			Rauduskoiv	10	6	6	0	1	5.2	7.7	981	1.6	1.2	
			Kuusi	60	38	42	28	14	24.6	21.1	103	4.1	1.6	
Haapa	60	28	31	6	25	22.0	21.7	90	3.1	0.9				
<b>Lisätiedot</b> Metsikkö koulun vieressä														
357	1,5	NUMMENRANTA 927-421-1-542 Metsämaa Lehtomainen kangas, vastaava suo ja ruohoturvekangas Hienojakoinen kangasmaa 04 - Uudistuskypsä metsikkö Kesä	<b>Yhteensä</b>	<b>70</b>	<b>300</b>	<b>204</b>	<b>86</b>	<b>116</b>	<b>25.8</b>	<b>21.7</b>	<b>519</b>	<b>20.2</b>	<b>5.7</b>	
			Rauduskoiv	50	61	41	9	31	20.3	21.4	143	4.1	1.5	
			Harmaalepp	60	78	53	1	51	19.3	18.0	232	6.1	1.8	
			Mänty	91	66	45	33	12	36.1	25.3	41	3.9	0.5	
			Kuusi	91	63	43	38	5	31.7	23.2	58	4.1	1.3	
Haapa	61	31	21	5	16	25.0	23.0	45	2.0	0.6				
<b>Lisätiedot</b> Entistä peltoa, rehevää monilajista metsää peltoalueiden välissä														
358	0,7	NUMMENRANTA 927-421-1-542 Metsämaa Tuore kangas, vastaava suo ja mustikkaturvekangas Kivinen keskikarkea tai karkea kangasmaa T2 - Taimikko yli 1,3 m Kesä	<b>Yhteensä</b>	<b>10</b>	<b>15</b>	<b>21</b>	<b>0</b>	<b>9</b>	<b>6.9</b>	<b>7.6</b>	<b>1979</b>	<b>5.3</b>	<b>5.9</b>	
			Rauduskoiv	10	14	18	0	9	7.1	8.0	1585	4.5	5.2	
			Pihlaja	10	2	2	0	0	5.6	5.6	394	0.8	0.7	

Kuvio	Pinta-ala, ha	Kiinteistön nimi ja tunnus, pääryhmä, kasvupaikka, maalaji, kehitysluokka, saavutettavuus ja metsikön laatu	Puustotiedot										Toimenpidesuunnitelmat kuviolla
			puulaji	ikä, v	tilavuus m <sup>3</sup> /kuvio	m <sup>3</sup> /ha	tukkia, m <sup>3</sup> /ha	kuitua, m <sup>3</sup> /ha	läpimitta, cm	pituus, m	runkoluku, kpl/ha	ppa, m <sup>2</sup> /ha	
358.1	1,1	NUMMENRANTA 927-421-1-542 Metsämaa Tuore kangas, vastaava suo ja mustikkaturvekangas Kivinen keskikarkea tai karkea kangasmaa  04 - Uudistuskypsä metsikkö Kesä	<b>Yhteensä</b>	<b>110</b>	<b>393</b>	<b>350</b>	<b>309</b>	<b>41</b>	<b>35.5</b>	<b>26.0</b>	<b>332</b>	<b>30.0</b>	<b>0.7</b>
			Mänty	110	140	125	101	24	36.4	25.2	114	11.0	0.2
			Kuusi	110	253	225	208	17	34.9	26.5	218	19.0	0.5
		<b>Lisätiedot</b> Rannassa kota											
358.2	1,5	NUMMENRANTA 927-421-1-542 Metsämaa Tuore kangas, vastaava suo ja mustikkaturvekangas Kivinen keskikarkea tai karkea kangasmaa 04 - Uudistuskypsä metsikkö Kesä	<b>Yhteensä</b>	<b>111</b>	<b>590</b>	<b>383</b>	<b>330</b>	<b>52</b>	<b>34.3</b>	<b>27.4</b>	<b>365</b>	<b>30.8</b>	<b>0.8</b>
			Mänty	108	92	60	49	11	41.4	28.3	37	4.8	0.1
			Kuusi	113	450	292	265	26	33.0	27.5	292	23.0	0.7
			Rauduskoiv	103	29	19	11	8	33.5	23.0	23	2.0	0.0
			Haapa	98	19	12	6	7	31.5	28.1	13	1.0	0.0
		<b>Erityispiirteet</b> Lahopuuta: Pystypuuna, Lahopuuta: Laho maapuu											
359	0,4	NUMMENRANTA 927-421-1-542 Metsämaa Kuiva kangas, vastaava suo ja varputurvekangas Kivinen keskikarkea tai karkea kangasmaa  04 - Uudistuskypsä metsikkö Kesä	<b>Yhteensä</b>	<b>96</b>	<b>94</b>	<b>245</b>	<b>170</b>	<b>73</b>	<b>30.0</b>	<b>23.0</b>	<b>366</b>	<b>23.1</b>	<b>1.3</b>
			Mänty	90	65	169	102	65	29.0	22.6	273	16.1	1.2
			Kuusi	110	29	76	68	7	32.4	24.0	93	7.0	0.1
		<b>Erityispiirteet</b> Lahopuuta: Laho maapuu, Lahopuuta: Pystypuuna											
360	1,0	NUMMENRANTA 927-421-1-542 Metsämaa Lehtomainen kangas, vastaava suo ja ruohoturvekangas Hienojakoinen kangasmaa 04 - Uudistuskypsä metsikkö Kesä	<b>Yhteensä</b>	<b>60</b>	<b>293</b>	<b>288</b>	<b>92</b>	<b>193</b>	<b>24.7</b>	<b>23.1</b>	<b>657</b>	<b>27.4</b>	<b>6.3</b>
			Mänty	65	11	11	6	5	26.4	22.9	19	1.0	0.2
			Kuusi	60	10	10	5	5	20.9	20.1	33	1.0	0.4
			Rauduskoiv	60	138	135	50	84	23.4	22.4	349	13.2	3.0
			Haapa	60	134	132	32	99	26.2	24.1	256	12.2	2.7

Kuvio	Pinta-ala, ha	Kiinteistön nimi ja tunnus, pääryhmä, kasvupaikka, maalaji, kehitysluokka, saavutettavuus ja metsikön laatu	Puustotiedot											Toimenpide-suunnitelmat kuviolla
			puulaji	ikä, v	tilavuus m <sup>3</sup> /kuvio	tukkia, m <sup>3</sup> /ha	kuitua, m <sup>3</sup> /ha	läpimitta, cm	pituus, m	runkoluku, kpl/ha	ppa, m <sup>2</sup> /ha	kasvu m <sup>3</sup> /ha/v		
32	2,0	NUMMI 927-421-1-376 Metsämaa Kuivahko kangas, vastaava suo ja puolukkaturvekangas Keskikarkea tai karkea kangasmaa 04 - Uudistuskypsä metsikkö Aina	<b>Yhteensä</b>	95	416	205	155	49	31.0	24.6	266	18.1	2.4	
			Mänty	95	416	205	155	49	31.0	24.6	266	18.1	2.4	
<b>Erityispiirteet</b> Merkitystä lähimmäisessä  <b>Lisätiedot</b> Ei hakata, maisemametsä.														
33	0,9	NUMMI 927-421-1-376 Metsämaa Kuivahko kangas, vastaava suo ja puolukkaturvekangas Keskikarkea tai karkea kangasmaa Y1 - Ylispuustoinen taimikko Aina	<b>Yhteensä</b>	88	123	140	101	32	25.1	17.4	1513	16.7	4.7	Pienpuuston hoito 2026
			Mänty	16	5	6	0	0	5.4	3.2	1283	2.3	2.1	
			Mänty	100	117	134	101	32	28.3	19.7	230	14.4	2.6	
34	1,5	NUMMI 927-421-1-376 Metsämaa Kuivahko kangas, vastaava suo ja puolukkaturvekangas Keskikarkea tai karkea kangasmaa 02 - Nuori kasvatusmetsikkö Kesä	<b>Yhteensä</b>	34	189	124	3	109	12.7	10.4	2282	22.4	11.8	Ensiharvennus 2025
			Mänty	34	189	124	3	109	12.7	10.4	2282	22.4	11.8	
35	0,8	NUMMI 927-421-1-376 Metsämaa Kuivahko kangas, vastaava suo ja puolukkaturvekangas Keskikarkea tai karkea kangasmaa 04 - Uudistuskypsä metsikkö Aina	<b>Yhteensä</b>	65	162	201	110	89	25.5	20.7	478	20.6	3.1	
			Mänty	65	123	152	93	58	26.8	20.7	316	15.6	2.4	
			Kuusi	65	15	18	11	7	22.5	18.7	59	2.0	0.3	
			Rauduskoiv	65	25	31	7	23	20.4	21.8	103	3.0	0.4	
<b>Lisätiedot</b> Harvennettu 1996. Ei hakkuuta.														

Kuvio	Pinta-ala, ha	Kiinteistön nimi ja tunnus, pääryhmä, kasvupaikka, maalaji, kehitysluokka, saavutettavuus ja metsikön laatu	Puustotiedot											Toimenpidesuunnitelmat kuviolla
			puulaji	ikä, v	tilavuus m <sup>3</sup> /kuvio	m <sup>3</sup> /ha	tukkia, m <sup>3</sup> /ha	kuitua, m <sup>3</sup> /ha	läpimitta, cm	pituus, m	runkoluku, kpl/ha	ppa, m <sup>2</sup> /ha	kasvu m <sup>3</sup> /ha/v	
36	0,7	NUMMI 927-421-1-376 Metsämaa Kuivahko kangas, vastaava suo ja puolukkaturvekangas Keskikarkea tai karkea kangasmaa 03 - Varttunut kasvatusmetsikkö Kesä	<b>Yhteensä</b>	<b>53</b>	<b>185</b>	<b>254</b>	<b>106</b>	<b>145</b>	<b>25.4</b>	<b>22.2</b>	<b>568</b>	<b>25.2</b>	<b>3.6</b>	
			Mänty	61	44	61	33	27	25.0	21.3	139	6.0	0.9	
			Rauduskoiv	50	81	111	47	63	25.1	22.3	255	11.1	1.5	
			Haapa	50	60	82	26	55	26.0	22.8	174	8.1	1.2	
		<b>Lisätiedot</b> Lepo, ei hakata.												
397	0,3	OLKKALAN RAUTATIE 927-420-2-12 Metsämaa Lehtomainen kangas, vastaava suo ja ruohoturvekangas Keskikarkea tai karkea kangasmaa A0 - Aukea Kesä Ei määritelty												
			<b>Lisätiedot</b> Vanhan rautatien pohjaa. Ruohoa, pusikkaa.											
397.1	0,2	OLKKALAN RAUTATIE 927-420-2-12 Metsämaa Lehtomainen kangas, vastaava suo ja ruohoturvekangas Keskikarkea tai karkea kangasmaa 04 - Uudistuskypsä metsikkö Talvi ja kuiva kesä	<b>Yhteensä</b>	<b>50</b>	<b>37</b>	<b>200</b>	<b>33</b>	<b>165</b>	<b>26.1</b>	<b>23.7</b>	<b>371</b>	<b>17.0</b>	<b>6.2</b>	
			Hieskoivu	50	6	31	7	24	22.0	22.5	91	3.0	0.6	
			Tervaleppä	50	31	170	27	142	27.0	24.0	280	14.0	5.6	
		<b>Erityispiirteet</b> Tervaleppiä												
600	0,7	PÄÄKSLAHTI 927-435-6-95 Metsämaa Lehtomainen kangas, vastaava suo ja ruohoturvekangas Hienojakoinen kangasmaa 04 - Uudistuskypsä metsikkö Kesä	<b>Yhteensä</b>	<b>65</b>	<b>236</b>	<b>320</b>	<b>225</b>	<b>93</b>	<b>30.2</b>	<b>25.5</b>	<b>463</b>	<b>27.3</b>	<b>6.4</b>	
			Kuusi	66	203	275	207	67	31.1	25.7	370	23.2	5.5	
			Rauduskoiv	61	33	45	18	26	24.9	24.2	93	4.1	0.9	
														Avohakkuu 2028, Rauduskoivun istutus 2029, Uudistusalan raivaus 2028, Laikkumätästys 2029, Taimikonharvennus 2035

Kuvio	Pinta-ala, ha	Kiinteistön nimi ja tunnus, pääryhmä, kasvupaikka, maalaji, kehitysluokka, saavutettavuus ja metsikön laatu	Puustotiedot											Toimenpide-suunnitelmat kuviolla
			puulaji	ikä, v	tilavuus m <sup>3</sup> /kuvio	m <sup>3</sup> /ha	tukkia, m <sup>3</sup> /ha	kuitua, m <sup>3</sup> /ha	läpimitta, cm	pituus, m	runkoluku, kpl/ha	ppa, m <sup>2</sup> /ha	kasvu m <sup>3</sup> /ha/v	
600.1	1,7	PÄÄKSLAHTI 927-435-6-95 Metsämaa Lehtomainen kangas, vastaava suo ja ruohoturvekangas Hienojakoinen kangasmaa T2 - Taimikko yli 1,3 m Kesä Kehityskelpoinen: tyydyttävä: aukkoinen, harva, vähäpuustoinen	<b>Yhteensä</b>	<b>11</b>	<b>15</b>	<b>9</b>	<b>0</b>	<b>2</b>	<b>6.0</b>	<b>5.6</b>	<b>1191</b>	<b>2.7</b>	<b>3.9</b>	
			Kuusi	11	2	1	0	0	5.3	4.7	198	0.4	0.5	
			Rauduskoiv	11	13	8	0	1	6.1	5.8	993	2.3	3.4	
		<b>Lisätiedot</b> RAIVATTU 2021												
600.2	0,8	PÄÄKSLAHTI 927-435-6-95 Metsämaa Tuore kangas, vastaava suo ja mustikkaturvekangas Kivinen keskikarkea tai karkea kangasmaa  04 - Uudistuskypsä metsikkö Kesä	<b>Yhteensä</b>	<b>76</b>	<b>179</b>	<b>220</b>	<b>128</b>	<b>91</b>	<b>29.4</b>	<b>24.6</b>	<b>335</b>	<b>20.2</b>	<b>2.1</b>	Harvennus 2028
			Mänty	76	9	11	8	3	28.6	23.5	16	1.0	0.1	
			Kuusi	76	46	57	43	13	28.2	23.8	94	5.1	1.0	
			Rauduskoiv	76	124	153	77	75	29.9	24.9	225	14.1	1.0	
601	0,4	PÄÄKSLAHTI 927-435-6-95 Metsämaa Lehtomainen kangas, vastaava suo ja ruohoturvekangas Hienojakoinen kangasmaa 03 - Varttunut kasvatusmetsikkö Kesä	<b>Yhteensä</b>	<b>63</b>	<b>116</b>	<b>288</b>	<b>141</b>	<b>144</b>	<b>24.6</b>	<b>23.0</b>	<b>641</b>	<b>26.5</b>	<b>7.0</b>	Harvennus 2028
			Mänty	66	44	109	49	59	24.2	22.9	244	10.2	2.3	
			Kuusi	62	50	123	68	54	24.3	22.6	288	11.2	3.5	
			Rauduskoiv	61	22	55	24	31	25.8	23.9	109	5.1	1.2	
601.1	0,4	PÄÄKSLAHTI 927-435-6-95 Metsämaa Tuore kangas, vastaava suo ja mustikkaturvekangas Karkea moreeni 04 - Uudistuskypsä metsikkö Kesä	<b>Yhteensä</b>	<b>68</b>	<b>43</b>	<b>111</b>	<b>55</b>	<b>55</b>	<b>27.7</b>	<b>23.7</b>	<b>769</b>	<b>10.6</b>	<b>1.7</b>	Avohakkuu 2028, Männyn istutus 2029, Uudistusalan raivaus 2028, Ennakkoraivaus 2027, Laikkumätästys 2029, Taimikon varhaisperkaus 2033, Taimikonharvennus 2041
			Kuusi	11	1	1	0	0	3.5	3.6	596	0.5	0.4	
			Rauduskoiv	71	42	110	55	55	28.9	24.7	173	10.1	1.3	

Kuvio	Pinta-ala, ha	Kiinteistön nimi ja tunnus, pääryhmä, kasvupaikka, maalaji, kehitysluokka, saavutettavuus ja metsikön laatu	Puustotiedot											Toimenpide-suunnitelmat kuviolla
			puulaji	ikä, v	tilavuus m <sup>3</sup> /kuvio	m <sup>3</sup> /ha	tukkia, m <sup>3</sup> /ha	kuitua, m <sup>3</sup> /ha	läpimitta, cm	pituus, m	runkoluku, kpl/ha	ppa, m <sup>2</sup> /ha	kasvu m <sup>3</sup> /ha/v	
602	0,6	PÄÄKSLAHTI 927-435-6-95 Metsämaa Lehtomainen kangas, vastaava suo ja ruohoturvekangas Keskikarkea tai karkea kangasmaa 04 - Uudistuskypsä metsikkö Kesä	<b>Yhteensä</b>	<b>61</b>	<b>217</b>	<b>337</b>	<b>191</b>	<b>142</b>	<b>25.5</b>	<b>26.1</b>	<b>661</b>	<b>26.4</b>	<b>7.3</b>	Harvennus 2028
			Kuusi	66	178	276	179	95	26.8	27.5	417	20.3	5.7	
			Rauduskoiv	36	23	36	2	33	16.5	18.6	215	4.1	1.3	
			Haapa	61	16	24	9	15	30.5	27.2	29	2.0	0.3	
603	0,3	PÄÄKSLAHTI 927-435-6-95 Metsämaa Kuivahko kangas, vastaava suo ja puolukaturvekangas Kallio tai kivikko 03 - Varttunut kasvatusmetsikkö Kesä Kehityskelpoinen: tyydyttävä: aukkoinen, harva, vähäpuustoinen	<b>Yhteensä</b>	<b>61</b>	<b>41</b>	<b>151</b>	<b>66</b>	<b>83</b>	<b>23.0</b>	<b>21.0</b>	<b>423</b>	<b>15.1</b>	<b>2.6</b>	
			Mänty	61	31	114	58	54	24.2	21.6	272	11.1	1.9	
			Kuusi	66	2	9	2	6	18.0	16.7	44	1.0	0.2	
			Rauduskoiv	61	8	29	6	22	20.0	20.3	107	3.0	0.5	
<b>Erityispiirteet</b> Kallioalueita														
603.1	0,3	PÄÄKSLAHTI 927-435-6-95 Metsämaa Tuore kangas, vastaava suo ja mustikkaturvekangas Keskikarkea tai karkea kangasmaa Y1 - Ylispuustoinen taimikko Kesä	<b>Yhteensä</b>	<b>64</b>	<b>49</b>	<b>147</b>	<b>109</b>	<b>37</b>	<b>27.9</b>	<b>24.8</b>	<b>3153</b>	<b>12.6</b>	<b>3.2</b>	Taimikonharvennus 2027
			Kuusi	6	0	0	0	0	0.0	1.2	2000	0.0	0.0	
			Haapa	6	0	1	0	0	2.7	3.4	967	0.5	0.6	
			Mänty	66	10	30	21	9	29.3	26.1	38	2.5	0.5	
			Kuusi	66	33	101	82	18	28.3	25.4	132	8.3	1.9	
			Haapa	66	5	15	5	10	32.3	26.5	16	1.3	0.2	
<b>Lisätiedot</b> Kuusentaimia tiheinä ryhminä.														
604	1,0	PÄÄKSLAHTI 927-435-6-95 Metsämaa Lehtomainen kangas, vastaava suo ja ruohoturvekangas Keskikarkea tai karkea kangasmaa 04 - Uudistuskypsä metsikkö Kesä	<b>Yhteensä</b>	<b>66</b>	<b>354</b>	<b>357</b>	<b>259</b>	<b>96</b>	<b>30.0</b>	<b>26.8</b>	<b>475</b>	<b>28.3</b>	<b>6.8</b>	Harvennus 2025
			Kuusi	66	341	344	253	89	30.2	26.8	455	27.3	6.6	
			Rauduskoiv	66	12	13	6	6	25.5	26.5	20	1.0	0.2	

Kuvio	Pinta-ala, ha	Kiinteistön nimi ja tunnus, pääryhmä, kasvupaikka, maalaji, kehitysluokka, saavutettavuus ja metsikön laatu	Puustotiedot											Toimenpidesuunnitelmat kuviolla
			puulaji	ikä, v	tilavuus m <sup>3</sup> /kuvio	m <sup>3</sup> /ha	tukkia, m <sup>3</sup> /ha	kuitua, m <sup>3</sup> /ha	läpimitta, cm	pituus, m	runkoluku, kpl/ha	ppa, m <sup>2</sup> /ha	kasvu m <sup>3</sup> /ha/v	
604.1	0,1	PÄÄKSLAHTI 927-435-6-95 Metsämaa Lehtomainen kangas, vastaava suo ja ruohoturvekangas Keskikarkea tai karkea kangasmaa 02 - Nuori kasvatusmetsikkö Kesä	<b>Yhteensä</b>	<b>21</b>	<b>10</b>	<b>87</b>	<b>0</b>	<b>80</b>	<b>13.5</b>	<b>15.1</b>	<b>1185</b>	<b>12.1</b>	<b>9.3</b>	
			Kuusi	16	0	4	0	2	8.7	7.3	198	0.9	0.6	
			Rauduskoiv	21	3	29	0	26	13.3	14.2	395	4.2	3.0	
			Haapa	21	6	55	0	52	14.3	16.6	592	7.0	5.7	
<b>Lisätiedot</b> Rehevä pensaskerros. Annetaan kehittyä kohti luonnontilaisuutta.														
605	1,5	PÄÄKSLAHTI 927-435-6-95 Metsämaa Lehtomainen kangas, vastaava suo ja ruohoturvekangas Hienojakoinen kangasmaa 04 - Uudistuskypsä metsikkö Kesä	<b>Yhteensä</b>	<b>68</b>	<b>386</b>	<b>254</b>	<b>178</b>	<b>75</b>	<b>30.2</b>	<b>24.5</b>	<b>379</b>	<b>22.8</b>	<b>5.4</b>	
			Mänty	70	9	6	3	3	25.7	24.9	10	0.5	0.1	
			Kuusi	70	308	203	151	50	30.4	24.2	305	18.2	4.4	
			Rauduskoiv	60	70	46	24	22	29.8	25.7	64	4.1	0.9	
<b>Lisätiedot</b> HARVENNETTU 2019														
606	0,3	PÄÄKSLAHTI 927-435-6-95 Metsämaa Lehtomainen kangas, vastaava suo ja ruohoturvekangas Hienojakoinen kangasmaa 04 - Uudistuskypsä metsikkö Kesä	<b>Yhteensä</b>	<b>52</b>	<b>81</b>	<b>245</b>	<b>59</b>	<b>183</b>	<b>24.0</b>	<b>23.7</b>	<b>623</b>	<b>22.4</b>	<b>6.1</b>	
			Kuusi	21	7	21	1	19	15.4	13.2	186	3.1	1.9	
			Rauduskoiv	75	19	58	19	39	23.0	24.7	135	5.1	0.8	
			Haapa	50	55	166	39	125	26.2	25.6	302	14.2	3.4	
<b>Lisätiedot</b> Kumpare, jolla kasvaa järeitä haapoja														
607	2,4	PÄÄKSLAHTI 927-435-6-95 Metsämaa Lehtomainen kangas, vastaava suo ja ruohoturvekangas Hienojakoinen kangasmaa 03 - Varttunut kasvatusmetsikkö Kesä	<b>Yhteensä</b>	<b>45</b>	<b>511</b>	<b>210</b>	<b>50</b>	<b>157</b>	<b>20.9</b>	<b>19.7</b>	<b>732</b>	<b>22.1</b>	<b>8.3</b>	
			Mänty	45	488	200	47	151	20.8	19.7	703	21.1	7.9	
			Rauduskoiv	40	23	10	3	7	22.0	20.4	29	1.0	0.4	
<b>Lisätiedot</b> HARVENNETTU 2019														



Kuvio	Pinta-ala, ha	Kiinteistön nimi ja tunnus, pääryhmä, kasvupaikka, maalaji, kehitysluokka, saavutettavuus ja metsikön laatu	Puustotiedot											Toimenpidesuunnitelmat kuviolla
			puulaji	ikä, v	tilavuus m <sup>3</sup> /kuvio	m <sup>3</sup> /ha	tukkia, m <sup>3</sup> /ha	kuitua, m <sup>3</sup> /ha	läpimitta, cm	pituus, m	runkoluku, kpl/ha	ppa, m <sup>2</sup> /ha	kasvu m <sup>3</sup> /ha/v	
608	1,0	PÄÄKSLAHTI 927-435-6-95 Metsämaa Tuore kangas, vastaava suo ja mustikkaturvekangas Hienojakoinen kangasmaa 04 - Uudistuskypsä metsikkö Kesä	<b>Yhteensä</b>	<b>71</b>	<b>247</b>	<b>260</b>	<b>129</b>	<b>129</b>	<b>28.6</b>	<b>23.4</b>	<b>458</b>	<b>24.1</b>	<b>3.0</b>	
			Mänty	91	109	114	87	27	33.6	22.8	137	11.0	0.8	
			Kuusi	91	21	22	18	4	28.3	23.0	34	2.0	0.2	
			Rauduskoiv	65	20	21	10	11	26.4	22.9	40	2.0	0.3	
			Haapa	45	98	103	14	88	23.2	24.3	247	9.1	1.7	
		<b>Erityispiirteet</b> Merkitystä lähimaisemassa <b>Lisätiedot</b> Maisemametsä												
609	2,1	PÄÄKSLAHTI 927-435-6-95 Metsämaa Lehtomainen kangas, vastaava suo ja ruohoturvekangas Hienojakoinen kangasmaa 03 - Varttunut kasvatusmetsikkö Kesä	<b>Yhteensä</b>	<b>34</b>	<b>432</b>	<b>205</b>	<b>51</b>	<b>151</b>	<b>21.0</b>	<b>23.3</b>	<b>617</b>	<b>19.0</b>	<b>6.4</b>	Ennakkoraivaus 2025, Harvennus 2026
			Rauduskoiv	34	432	205	51	151	21.0	23.3	617	19.0	6.4	
610	0,3	PÄÄKSLAHTI 927-435-6-95 Metsämaa Lehtomainen kangas, vastaava suo ja ruohoturvekangas Hienojakoinen kangasmaa 03 - Varttunut kasvatusmetsikkö Aina Kehityskelpoinen: tyydyttävä: ylitiheä, hoitamaton	<b>Yhteensä</b>	<b>42</b>	<b>93</b>	<b>297</b>	<b>93</b>	<b>200</b>	<b>21.9</b>	<b>20.6</b>	<b>981</b>	<b>30.5</b>	<b>11.1</b>	
			Mänty	110	4	11	8	4	29.5	24.4	15	1.0	0.0	
			Kuusi	40	45	143	65	77	23.4	19.7	436	15.2	6.3	
			Rauduskoiv	40	15	49	11	38	20.4	20.5	178	5.1	1.8	
			Haapa	40	29	94	10	82	19.5	21.6	352	9.2	3.0	
		<b>Lisätiedot</b> Annetaan kehittyä luonnontilaiseksi tiheiköksi/säästöpuukeskittymäksi												
612	0,7	PÄÄKSLAHTI 927-435-6-95 Metsämaa Lehtomainen kangas, vastaava suo ja ruohoturvekangas Keskikarkea tai karkea kangasmaa 04 - Uudistuskypsä metsikkö Talvi	<b>Yhteensä</b>	<b>65</b>	<b>270</b>	<b>366</b>	<b>85</b>	<b>278</b>	<b>26.4</b>	<b>23.2</b>	<b>651</b>	<b>31.3</b>	<b>7.7</b>	
			Rauduskoiv	65	23	31	15	16	27.0	23.1	58	3.0	0.4	
			Tervaleppä	65	247	335	70	262	26.3	23.2	593	28.3	7.3	
		<b>Erityispiirteet</b> Tervaleppiä <b>Lisätiedot</b> Tervalepikkö.												

Kuvio	Pinta-ala, ha	Kiinteistön nimi ja tunnus, pääryhmä, kasvupaikka, maalaji, kehitysluokka, saavutettavuus ja metsikön laatu	Puustotiedot											Toimenpidesuunnitelmat kuviolla
			puulaji	ikä, v	tilavuus m <sup>3</sup> /kuvio	m <sup>3</sup> /ha	tukkia, m <sup>3</sup> /ha	kuitua, m <sup>3</sup> /ha	läpimitta, cm	pituus, m	runkoluku, kpl/ha	ppa, m <sup>2</sup> /ha	kasvu m <sup>3</sup> /ha/v	
613	0,6	PÄÄKSLAHTI 927-435-6-95 Metsämaa Lehto, letto ja lehtomainen suo ja ruohoturvekangas Hienojakoinen kangasmaa 02 - Nuori kasvatusmetsikkö Talvi ja kuiva kesä	<b>Yhteensä</b>	<b>37</b>	<b>137</b>	<b>214</b>	<b>4</b>	<b>203</b>	<b>16.2</b>	<b>17.0</b>	<b>1450</b>	<b>26.0</b>	<b>11.7</b>	
			Rauduskoiv	37	28	44	4	39	17.6	18.1	241	5.2	2.2	
			Harmaalepp	37	109	170	1	164	15.8	16.7	1209	20.8	9.5	
614	0,2	PÄÄKSLAHTI 927-435-6-95 Metsämaa Lehtomainen kangas, vastaava suo ja ruohoturvekangas Hienojakoinen kangasmaa 04 - Uudistuskypsä metsikkö Talvi ja kuiva kesä	<b>Yhteensä</b>	<b>81</b>	<b>81</b>	<b>348</b>	<b>233</b>	<b>113</b>	<b>30.0</b>	<b>27.3</b>	<b>439</b>	<b>27.3</b>	<b>5.1</b>	
			Kuusi	81	61	264	196	67	29.2	27.2	346	20.3	4.9	
			Rauduskoiv	81	8	36	19	17	30.4	27.4	44	3.0	0.1	
			Haapa	81	11	48	18	30	33.5	27.7	49	4.0	0.1	
615	1,0	PÄÄKSLAHTI 927-435-6-95 Metsämaa Lehtomainen kangas, vastaava suo ja ruohoturvekangas Keskikarkea tai karkea kangasmaa 04 - Uudistuskypsä metsikkö Kesä	<b>Yhteensä</b>	<b>126</b>	<b>257</b>	<b>253</b>	<b>154</b>	<b>98</b>	<b>35.2</b>	<b>27.1</b>	<b>242</b>	<b>21.0</b>	<b>0.6</b>	
			Mänty	142	152	150	92	57	38.5	28.0	110	12.0	0.3	
			Kuusi	142	33	32	29	3	34.7	24.3	33	3.0	0.1	
			Rauduskoiv	87	60	59	30	29	29.4	26.6	81	5.0	0.1	
			Haapa	77	12	12	3	9	26.6	26.6	18	1.0	0.1	
616	0,9	PÄÄKSLAHTI 927-435-6-95 Metsämaa Lehtomainen kangas, vastaava suo ja ruohoturvekangas Hienojakoinen kangasmaa 03 - Varttunut kasvatusmetsikkö Kesä	<b>Yhteensä</b>	<b>73</b>	<b>224</b>	<b>261</b>	<b>127</b>	<b>132</b>	<b>26.9</b>	<b>22.0</b>	<b>617</b>	<b>25.4</b>	<b>6.7</b>	
			Kuusi	23	19	23	3	20	17.4	14.7	147	3.1	1.3	
			Kuusi	52	80	93	46	46	23.4	20.8	262	9.2	3.6	
			Rauduskoiv	62	55	65	27	37	25.1	23.3	139	6.1	1.6	
			Mänty	133	69	81	52	28	37.3	25.7	69	7.0	0.2	

Kuvio	Pinta-ala, ha	Kiinteistön nimi ja tunnus, pääryhmä, kasvupaikka, maalaji, kehitysluokka, saavutettavuus ja metsikön laatu	Puustotiedot											Toimenpidesuunnitelmat kuviolla
			puulaji	ikä, v	tilavuus m <sup>3</sup> /kuvio	m <sup>3</sup> /ha	tukkia, m <sup>3</sup> /ha	kuitua, m <sup>3</sup> /ha	läpimitta, cm	pituus, m	runkoluku, kpl/ha	ppa, m <sup>2</sup> /ha	kasvu m <sup>3</sup> /ha/v	
617	3,8	PÄÄKSLAHTI 927-435-6-95 Metsämaa Tuore kangas, vastaava suo ja mustikkaturvekangas Keskikarkea tai karkea kangasmaa 04 - Uudistuskypsä metsikkö Kesä	<b>Yhteensä</b>	<b>120</b>	<b>1007</b>	<b>262</b>	<b>166</b>	<b>94</b>	<b>32.1</b>	<b>21.8</b>	<b>451</b>	<b>26.1</b>	<b>2.9</b>	
			Kuusi	51	137	36	15	20	20.8	18.2	143	4.0	1.0	
			Rauduskoiv	51	69	18	2	16	18.1	18.9	87	2.0	0.4	
			Mänty	140	800	208	149	58	35.8	22.8	221	20.1	1.5	
<b>Erityispiirteet</b> Perintömetsä (WWF), Merkitystä kaukomaisemassa  <b>Hoitoluokka</b> S Suojelualueet  <b>Lisätiedot</b> WWF, perintömetsäsopimus														
618	1,4	PÄÄKSLAHTI 927-435-6-95 Kitumaa Kuivahko kangas, vastaava suo ja puolukkaturvekangas Kallio tai kivikko  Kesä Ei määritelty	<b>Yhteensä</b>	<b>73</b>	<b>207</b>	<b>145</b>	<b>25</b>	<b>118</b>	<b>23.5</b>	<b>16.7</b>	<b>500</b>	<b>18.1</b>	<b>1.4</b>	
			Mänty	75	175	122	18	103	24.2	16.8	385	15.1	1.1	
			Kuusi	65	21	14	6	8	21.0	15.4	69	2.0	0.2	
			Rauduskoiv	50	11	8	1	7	17.5	17.1	46	1.0	0.1	
619	3,9	PÄÄKSLAHTI 927-435-6-95 Metsämaa Tuore kangas, vastaava suo ja mustikkaturvekangas Keskikarkea tai karkea kangasmaa 04 - Uudistuskypsä metsikkö Kesä	<b>Yhteensä</b>	<b>71</b>	<b>1209</b>	<b>310</b>	<b>206</b>	<b>103</b>	<b>26.6</b>	<b>24.1</b>	<b>569</b>	<b>27.3</b>	<b>4.8</b>	
			Mänty	71	357	92	56	35	26.0	24.4	167	8.1	1.3	
			Kuusi	71	759	195	141	53	27.1	23.8	354	17.2	3.2	
			Rauduskoiv	71	93	24	9	14	24.1	25.4	48	2.0	0.3	
620	6,3	PÄÄKSLAHTI 927-435-6-95 Metsämaa Tuore kangas, vastaava suo ja mustikkaturvekangas Kivinen keskikarkea tai karkea kangasmaa  03 - Varttunut kasvatusmetsikkö Talvi	<b>Yhteensä</b>	<b>52</b>	<b>1288</b>	<b>205</b>	<b>83</b>	<b>121</b>	<b>24.7</b>	<b>21.9</b>	<b>498</b>	<b>20.0</b>	<b>4.6</b>	
			Kuusi	52	402	64	37	26	24.0	20.0	193	7.0	1.5	
			Rauduskoiv	52	456	73	30	42	25.0	23.3	164	7.0	1.6	
			Tervaleppä	52	430	69	16	52	25.0	22.5	141	6.0	1.5	
<b>Erityispiirteet</b> Rantametsä														

Kuvio	Pinta-ala, ha	Kiinteistön nimi ja tunnus, pääryhmä, kasvupaikka, maalaji, kehitysluokka, saavutettavuus ja metsikön laatu	Puustotiedot											Toimenpidesuunnitelmat kuviolla
			puulaji	ikä, v	tilavuus m <sup>3</sup> /kuvio	m <sup>3</sup> /ha	tukkia, m <sup>3</sup> /ha	kuitua, m <sup>3</sup> /ha	läpimitta, cm	pituus, m	runkoluku, kpl/ha	ppa, m <sup>2</sup> /ha	kasvu m <sup>3</sup> /ha/v	
620.1	0,3	PÄÄKSLAHTI 927-435-6-95 Metsämaa Tuore kangas, vastaava suo ja mustikkaturvekangas Kivinen keskikarkea tai karkea kangasmaa 03 - Varttunut kasvatusmetsikkö Talvi	<b>Yhteensä</b>	<b>52</b>	<b>69</b>	<b>205</b>	<b>83</b>	<b>121</b>	<b>24.7</b>	<b>21.9</b>	<b>498</b>	<b>20.0</b>	<b>4.6</b>	
			Kuusi	52	22	64	37	26	24.0	20.0	193	7.0	1.5	
			Rauduskoiv	52	24	73	30	42	25.0	23.3	164	7.0	1.6	
			Tervaleppä	52	23	69	16	52	25.0	22.5	141	6.0	1.5	
		<b>Erityispiirteet</b> Perintömetsä (WWF), Rantametsä												
		<b>Hoitoluokka</b> S Suojelualueet												
		<b>Lisätiedot</b> WWF, perintömetsäsopimus												
622	1,7	PÄÄKSLAHTI 927-435-6-95 Metsämaa Lehtomainen kangas, vastaava suo ja ruohoturvekangas Hienojakoinen kangasmaa 03 - Varttunut kasvatusmetsikkö Kesä	<b>Yhteensä</b>	<b>54</b>	<b>544</b>	<b>328</b>	<b>155</b>	<b>170</b>	<b>24.0</b>	<b>22.6</b>	<b>843</b>	<b>30.4</b>	<b>7.7</b>	
			Kuusi	37	53	32	6	26	17.4	15.6	202	4.1	1.4	
			Kuusi	57	321	193	112	80	25.3	23.2	415	17.2	4.5	
			Rauduskoiv	57	156	94	38	55	25.1	25.3	185	8.1	1.5	
			Tervaleppä	57	15	9	0	9	18.6	18.3	41	1.0	0.3	
		<b>Erityispiirteet</b> Perintömetsä (WWF)												
		<b>Hoitoluokka</b> S Suojelualueet												
		<b>Lisätiedot</b> WWF, perintömetsäsopimus												





Kuvio	Pinta-ala, ha	Kiinteistön nimi ja tunnus, pääryhmä, kasvupaikka, maalaji, kehitysluokka, saavutettavuus ja metsikön laatu	Puustotiedot										Toimenpidesuunnitelmat kuviolla
			puulaji	ikä, v	tilavuus m <sup>3</sup> /kuvio	m <sup>3</sup> /ha	tukkia, m <sup>3</sup> /ha	kuitua, m <sup>3</sup> /ha	läpimitta, cm	pituus, m	runkoluku, kpl/ha	ppa, m <sup>2</sup> /ha	
626	1,1	PÄÄKSLAHTI 927-435-6-95 Metsämaa Lehtomainen kangas, vastaava suo ja ruohoturvekangas Kivinen keskikarkea tai karkea kangasmaa  04 - Uudistuskypsä metsikkö Talvi	<b>Yhteensä</b>	<b>109</b>	<b>393</b>	<b>350</b>	<b>307</b>	<b>42</b>	<b>36.1</b>	<b>27.9</b>	<b>303</b>	<b>28.1</b>	<b>1.0</b>
			Kuusi	109	393	350	307	42	36.1	27.9	303	28.1	1.0
<b>Erityispiirteet</b> Perintömetsä (WWF)  <b>Hoitoluokka</b> S Suojelualueet  <b>Lisätiedot</b> WWF, perintömetsäsopimus													
627	0,2	PÄÄKSLAHTI 927-435-6-95 Metsämaa Kuivahko kangas, vastaava suo ja puolukkaturvekangas Kivinen keskikarkea tai karkea kangasmaa 03 - Varttunut kasvatusmetsikkö Kesä Kehityskelpoinen: tyydyttävä: aukkoinen, harva, vähäpuustoinen	<b>Yhteensä</b>	<b>55</b>	<b>20</b>	<b>89</b>	<b>24</b>	<b>63</b>	<b>19.2</b>	<b>12.0</b>	<b>619</b>	<b>14.6</b>	<b>5.0</b>
			Mänty	55	14	62	19	42	19.8	11.5	415	10.5	3.7
			Kuusi	55	4	19	5	14	18.1	12.8	148	3.1	1.0
			Rauduskoivu	55	2	8	0	7	16.1	15.3	56	1.0	0.3
628	2,0	PÄÄKSLAHTI 927-435-6-95 Metsämaa Lehtomainen kangas, vastaava suo ja ruohoturvekangas Hienojakoinen kangasmaa 04 - Uudistuskypsä metsikkö Kesä	<b>Yhteensä</b>	<b>78</b>	<b>682</b>	<b>349</b>	<b>228</b>	<b>119</b>	<b>27.0</b>	<b>25.5</b>	<b>567</b>	<b>28.5</b>	<b>6.8</b>
			Mänty	78	93	48	27	21	26.8	25.3	78	4.1	1.0
			Kuusi	78	568	291	199	90	27.3	25.7	460	23.4	5.7
			Hieskoivu	78	21	11	3	8	21.8	22.8	29	1.0	0.1
628.1	1,4	PÄÄKSLAHTI 927-435-6-95 Metsämaa Lehtomainen kangas, vastaava suo ja ruohoturvekangas Hienojakoinen kangasmaa T2 - Taimikko yli 1,3 m Kesä	<b>Yhteensä</b>	<b>7</b>	<b>9</b>	<b>6</b>	<b>0</b>	<b>0</b>	<b>3.1</b>	<b>4.5</b>	<b>3181</b>	<b>2.1</b>	<b>4.0</b>
			Kuusi	7	5	3	0	0	3.2	3.9	1597	1.1	1.9
			Rauduskoivu	6	4	3	0	0	3.0	5.1	1584	1.0	2.1
<b>Lisätiedot</b> TH TEHTY 2019													

Kuvio	Pinta-ala, ha	Kiinteistön nimi ja tunnus, pääryhmä, kasvupaikka, maalaji, kehitysluokka, saavutettavuus ja metsikön laatu	Puustotiedot											Toimenpidesuunnitelmat kuviolla
			puulaji	ikä, v	tilavuus m <sup>3</sup> /kuvio	m <sup>3</sup> /ha	tukkia, m <sup>3</sup> /ha	kuitua, m <sup>3</sup> /ha	läpimitta, cm	pituus, m	runkoluku, kpl/ha	ppa, m <sup>2</sup> /ha	kasvu m <sup>3</sup> /ha/v	
629	0,3	PÄÄKSLAHTI 927-435-6-95 Metsämaa Lehtomainen kangas, vastaava suo ja ruohoturvekangas Hienojakoinen kangasmaa T2 - Taimikko yli 1,3 m Kesä	<b>Yhteensä</b>	11	6	17	0	7	6.7	8.3	1587	4.1	5.6	
			Rauduskoiv	11	6	17	0	7	6.7	8.3	1587	4.1	5.6	
<b>Lisätiedot</b> TH tehyt 2019														
629.1	0,8	PÄÄKSLAHTI 927-435-6-95 Metsämaa Lehtomainen kangas, vastaava suo ja ruohoturvekangas Keskikarkea tai karkea kangasmaa 04 - Uudistuskypä metsikkö Kesä	<b>Yhteensä</b>	86	329	413	334	77	32.2	28.1	442	31.4	6.8	
			Kuusi	86	329	413	334	77	32.2	28.1	442	31.4	6.8	
<b>Erityispiirteet</b> Perintömetsä (WWF) <b>Hoitoluokka</b> S Suojelualueet <b>Lisätiedot</b> WWF, perintömetsäsopimus														
629.2	0,2	PÄÄKSLAHTI 927-435-6-95 Metsämaa Lehtomainen kangas, vastaava suo ja ruohoturvekangas Hienojakoinen kangasmaa T2 - Taimikko yli 1,3 m Kesä	<b>Yhteensä</b>	11	4	17	0	7	6.7	8.3	1587	4.1	5.6	
			Rauduskoiv	11	4	17	0	7	6.7	8.3	1587	4.1	5.6	
<b>Erityispiirteet</b> Perintömetsä (WWF) <b>Hoitoluokka</b> S Suojelualueet <b>Lisätiedot</b> WWF, perintömetsäsopimus														



Kuvio	Pinta-ala, ha	Kiinteistön nimi ja tunnus, pääryhmä, kasvupaikka, maalaji, kehitysluokka, saavutettavuus ja metsikön laatu	Puustotiedot											Toimenpidesuunnitelmat kuviolla
			puulaji	ikä, v	tilavuus m <sup>3</sup> /kuvio	m <sup>3</sup> /ha	tukkia, m <sup>3</sup> /ha	kuitua, m <sup>3</sup> /ha	läpimitta, cm	pituus, m	runkoluku, kpl/ha	ppa, m <sup>2</sup> /ha	kasvu m <sup>3</sup> /ha/v	
630	0,1	PÄÄKSLAHTI 927-435-6-95 Metsämaa Lehtomainen kangas, vastaava suo ja ruohoturvekangas Hienojakoinen kangasmaa 03 - Varttunut kasvatusmetsikkö Kesä	<b>Yhteensä</b>	<b>35</b>	<b>38</b>	<b>254</b>	<b>44</b>	<b>206</b>	<b>20.0</b>	<b>19.4</b>	<b>1011</b>	<b>27.6</b>	<b>10.3</b>	
			Mänty	35	20	137	18	116	19.5	18.4	584	15.3	5.6	
			Rauduskoiv	35	18	118	26	90	20.6	20.6	427	12.3	4.7	
631	1,1	PÄÄKSLAHTI 927-435-6-95 Kitumaa Kuivahko kangas, vastaava suo ja puolukkaturvekangas Kallio tai kivikko  Aina Ei määritelty	<b>Yhteensä</b>	<b>127</b>	<b>73</b>	<b>63</b>	<b>9</b>	<b>52</b>	<b>25.2</b>	<b>12.2</b>	<b>628</b>	<b>10.4</b>	<b>1.1</b>	
			Mänty	20	1	1	0	0	3.3	4.4	398	0.3	0.3	
			Mänty	130	72	62	9	52	25.9	12.4	230	10.1	0.8	
<b>Erityispiirteet</b> Kallioalueita, Perintömetsä (WWF)  <b>Hoitoluokka</b> S Suojelualueet  <b>Lisätiedot</b> WWF, perintömetsäsopimus														
632	0,8	PÄÄKSLAHTI 927-435-6-95 Metsämaa Kuivahko kangas, vastaava suo ja puolukkaturvekangas Kivinen keskikarkea tai karkea kangasmaa  03 - Varttunut kasvatusmetsikkö Kesä Kehityskelpoinen: tyydyttävä: ylitiheä, hoitamaton	<b>Yhteensä</b>	<b>54</b>	<b>277</b>	<b>332</b>	<b>143</b>	<b>185</b>	<b>22.9</b>	<b>21.1</b>	<b>923</b>	<b>33.1</b>	<b>3.8</b>	
			Mänty	55	193	231	102	126	23.3	21.1	613	23.1	2.7	
			Kuusi	55	50	59	29	30	22.0	20.1	190	6.0	0.8	
			Rauduskoiv	45	34	41	12	29	21.8	22.3	120	4.0	0.3	
<b>Erityispiirteet</b> Perintömetsä (WWF)  <b>Hoitoluokka</b> S Suojelualueet  <b>Lisätiedot</b> WWF, perintömetsäsopimus														

Kuvio	Pinta-ala, ha	Kiinteistön nimi ja tunnus, pääryhmä, kasvupaikka, maalaji, kehitysluokka, saavutettavuus ja metsikön laatu	Puustotiedot											Toimenpide-suunnitelmat kuviolla
			puulaji	ikä, v	tilavuus m <sup>3</sup> /kuvio	m <sup>3</sup> /ha	tukkia, m <sup>3</sup> /ha	kuitua, m <sup>3</sup> /ha	läpimitta, cm	pituus, m	runkoluku, kpl/ha	ppa, m <sup>2</sup> /ha	kasvu m <sup>3</sup> /ha/v	
633	1,3	PÄÄKSLAHTI 927-435-6-95 Metsämaa Tuore kangas, vastaava suo ja mustikkaturvekangas Hienojakoinen kangasmaa 04 - Uudistuskypsä metsikkö Kesä	<b>Yhteensä</b>	<b>75</b>	<b>242</b>	<b>187</b>	<b>119</b>	<b>67</b>	<b>26.1</b>	<b>23.1</b>	<b>372</b>	<b>17.2</b>	<b>3.4</b>	
			Mänty	75	86	66	41	25	25.9	23.3	127	6.1	1.2	
			Kuusi	75	127	98	71	27	26.9	22.7	190	9.1	1.9	
			Rauduskoiv	75	30	23	7	15	22.7	24.1	55	2.0	0.3	
634	1,4	PÄÄKSLAHTI 927-435-6-95 Metsämaa Lehtomainen kangas, vastaava suo ja ruohoturvekangas Hienojakoinen kangasmaa 04 - Uudistuskypsä metsikkö Kesä	<b>Yhteensä</b>	<b>72</b>	<b>344</b>	<b>249</b>	<b>155</b>	<b>92</b>	<b>26.3</b>	<b>22.6</b>	<b>506</b>	<b>23.5</b>	<b>6.8</b>	
			Mänty	73	60	43	24	19	27.6	22.7	75	4.1	1.0	
			Kuusi	73	238	172	117	54	26.3	22.2	360	16.3	5.0	
			Rauduskoiv	68	47	34	14	20	24.7	24.2	71	3.1	0.8	
635	1,7	PÄÄKSLAHTI 927-435-6-95 Metsämaa Tuore kangas, vastaava suo ja mustikkaturvekangas Hienojakoinen kangasmaa 03 - Varttunut kasvatusmetsikkö Kesä	<b>Yhteensä</b>	<b>69</b>	<b>415</b>	<b>247</b>	<b>149</b>	<b>96</b>	<b>25.7</b>	<b>23.7</b>	<b>482</b>	<b>22.3</b>	<b>4.0</b>	
			Mänty	68	279	166	96	69	25.2	23.4	338	15.2	2.6	
			Kuusi	73	96	57	43	14	27.3	23.8	100	5.1	1.0	
			Rauduskoiv	68	40	24	10	13	25.1	25.5	44	2.0	0.4	
636	0,9	PÄÄKSLAHTI 927-435-6-95 Metsämaa Tuore kangas, vastaava suo ja mustikkaturvekangas Keskikarkea tai karkea kangasmaa T2 - Taimikko yli 1,3 m Kesä	<b>Yhteensä</b>	<b>59</b>	<b>41</b>	<b>45</b>	<b>0</b>	<b>41</b>	<b>24.5</b>	<b>18.9</b>	<b>2239</b>	<b>5.0</b>	<b>2.5</b>	Taimikonharvennus 2025
			Mänty	7	2	2	0	0	2.6	2.7	1400	0.7	1.0	
			Kuusi	7	0	0	0	0	2.5	3.0	199	0.1	0.1	
			Rauduskoiv	7	1	1	0	0	3.3	4.2	591	0.4	0.5	
			Mänty	76	38	42	0	41	31.4	23.9	49	3.8	0.9	
636.1	1,4	PÄÄKSLAHTI 927-435-6-95 Metsämaa Tuore kangas, vastaava suo ja mustikkaturvekangas Kivinen keskikarkea tai karkea kangasmaa  T2 - Taimikko yli 1,3 m Kesä	<b>Yhteensä</b>	<b>9</b>	<b>34</b>	<b>24</b>	<b>0</b>	<b>13</b>	<b>8.2</b>	<b>7.3</b>	<b>1781</b>	<b>6.4</b>	<b>6.6</b>	Ennakkoraivaus 2033, Ensiharvennus 2034
			Rauduskoiv	9	34	24	0	13	8.2	7.3	1781	6.4	6.6	
		<b>Lisätiedot</b> TH TEHTY 2019												

Kuvio	Pinta-ala, ha	Kiinteistön nimi ja tunnus, pääryhmä, kasvupaikka, maalaji, kehitysluokka, saavutettavuus ja metsikön laatu	Puustotiedot											Toimenpidesuunnitelmat kuviolla
			puulaji	ikä, v	tilavuus m³/kuvio	m³/ha	tukkia, m³/ha	kuitua, m³/ha	läpimitta, cm	pituus, m	runkoluku, kpl/ha	ppa, m²/ha	kasvu m³/ha/v	
637	1,8	PÄÄKSLAHTI 927-435-6-95 Metsämaa Lehtomainen kangas, vastaava suo ja ruohoturvekangas Hienojakoinen kangasmaa T2 - Taimikko yli 1,3 m Kesä	<b>Yhteensä</b>	<b>61</b>	<b>92</b>	<b>50</b>	<b>0</b>	<b>46</b>	<b>24.3</b>	<b>20.5</b>	<b>3207</b>	<b>5.4</b>	<b>3.1</b>	Taimikonharvennus 2025
			Mänty	7	3	2	0	0	2.6	2.9	1200	0.6	0.8	
			Rauduskoiv	7	5	3	0	0	2.5	4.6	1961	0.9	1.5	
			Mänty	82	58	32	0	32	32.4	27.3	31	2.6	0.7	
			Rauduskoiv	82	26	14	0	14	33.2	26.0	15	1.3	0.1	
		<b>Lisätiedot</b> RAIVATTU 2019												
637.2	0,2	PÄÄKSLAHTI 927-435-6-95 Metsämaa Tuore kangas, vastaava suo ja mustikkaturvekangas Hienojakoinen kangasmaa E1 - Eri-ikäisrakenteinen metsikkö Kesä Kehityskelpoinen: tyydyttävä: aukkoinen, harva, vähäpuustoinen	<b>Yhteensä</b>	<b>62</b>	<b>27</b>	<b>125</b>	<b>75</b>	<b>46</b>	<b>28.0</b>	<b>21.0</b>	<b>573</b>	<b>13.1</b>	<b>3.0</b>	
			Kuusi	16	2	9	0	6	9.6	7.7	397	2.2	1.0	
			Mänty	41	6	29	10	18	21.9	19.3	91	3.1	1.0	
			Rauduskoiv	83	7	33	19	13	32.4	25.5	39	3.0	0.2	
			Mänty	83	12	54	45	9	37.5	25.4	46	4.8	0.8	
638	1,2	PÄÄKSLAHTI 927-435-6-95 Metsämaa Tuore kangas, vastaava suo ja mustikkaturvekangas Keskikarkea tai karkea kangasmaa 03 - Varttunut kasvatusmetsikkö Kesä	<b>Yhteensä</b>	<b>45</b>	<b>274</b>	<b>232</b>	<b>115</b>	<b>114</b>	<b>22.6</b>	<b>18.4</b>	<b>814</b>	<b>26.4</b>	<b>9.1</b>	Harvennus 2030
			Mänty	45	42	35	13	22	22.9	18.1	113	4.1	1.3	
			Kuusi	45	233	197	102	92	22.6	18.4	701	22.3	7.8	
638.1	0,9	PÄÄKSLAHTI 927-435-6-95 Metsämaa Kuivahko kangas, vastaava suo ja puolukkaturvekangas Keskikarkea tai karkea kangasmaa E1 - Eri-ikäisrakenteinen metsikkö Kesä	<b>Yhteensä</b>	<b>61</b>	<b>160</b>	<b>184</b>	<b>86</b>	<b>96</b>	<b>24.0</b>	<b>18.1</b>	<b>668</b>	<b>21.1</b>	<b>4.1</b>	
			Kuusi	27	13	15	2	12	17.1	14.6	100	2.0	0.6	
			Mänty	27	14	16	1	15	18.2	16.6	86	2.0	0.8	
			Kuusi	43	84	97	39	56	20.4	17.9	413	11.1	2.0	
			Mänty	117	49	56	43	13	35.0	20.2	69	6.0	0.7	
639	0,4	PÄÄKSLAHTI 927-435-6-95 Metsämaa Tuore kangas, vastaava suo ja mustikkaturvekangas Keskikarkea tai karkea kangasmaa 03 - Varttunut kasvatusmetsikkö Kesä	<b>Yhteensä</b>	<b>35</b>	<b>65</b>	<b>175</b>	<b>29</b>	<b>143</b>	<b>18.5</b>	<b>18.4</b>	<b>824</b>	<b>19.5</b>	<b>7.5</b>	
			Mänty	35	51	138	21	114	18.5	18.4	643	15.4	5.9	
			Kuusi	35	7	19	7	11	20.4	18.4	72	2.0	0.8	
			Rauduskoiv	35	7	18	1	17	16.3	18.6	109	2.1	0.8	

Kuvio	Pinta-ala, ha	Kiinteistön nimi ja tunnus, pääryhmä, kasvupaikka, maalaji, kehitysluokka, saavutettavuus ja metsikön laatu	Puustotiedot										Toimenpide-suunnitelmat kuviolla	
			puulaji	ikä, v	tilavuus m <sup>3</sup> /kuvio	m <sup>3</sup> /ha	tukkia, m <sup>3</sup> /ha	kuitua, m <sup>3</sup> /ha	läpimitta, cm	pituus, m	runkoluku, kpl/ha	ppa, m <sup>2</sup> /ha		kasvu m <sup>3</sup> /ha/v
640	1,6	PÄÄKSLAHTI 927-435-6-95 Metsämaa Tuore kangas, vastaava suo ja mustikkaturvekangas Keskikarkea tai karkea kangasmaa 04 - Uudistuskypsä metsikkö Kesä	<b>Yhteensä</b>	<b>119</b>	<b>500</b>	<b>319</b>	<b>235</b>	<b>84</b>	<b>39.1</b>	<b>25.4</b>	<b>267</b>	<b>28.8</b>	<b>0.7</b>	
			Mänty	130	346	221	176	44	40.5	25.0	166	19.8	0.3	
			Kuusi	81	34	22	18	3	28.3	23.1	34	2.0	0.3	
			Rauduskoiv	100	121	77	41	36	38.3	27.2	67	7.0	0.1	
		<b>Erityispiirteet</b> Kataja, korkeampi kuin 6 metriä, Merkitystä lähimaisemassa												
		<b>Lisätiedot</b> Maisemametsä!												
641	0,6	PÄÄKSLAHTI 927-435-6-95 Metsämaa Lehtomainen kangas, vastaava suo ja ruohoturvekangas Hienojakoinen kangasmaa 02 - Nuori kasvatusmetsikkö Talvi ja kuiva kesä Kehityskelpoinen: tyydyttävä: ylitieheä, hoitamaton	<b>Yhteensä</b>	<b>27</b>	<b>185</b>	<b>295</b>	<b>33</b>	<b>251</b>	<b>15.6</b>	<b>13.9</b>	<b>2590</b>	<b>42.2</b>	<b>20.3</b>	Harvennus 2025
			Kuusi	27	185	295	33	251	15.6	13.9	2590	42.2	20.3	
645	0,9	PÄÄKSLAHTI 927-435-6-95 Metsämaa Tuore kangas, vastaava suo ja mustikkaturvekangas Keskikarkea tai karkea kangasmaa 03 - Varttunut kasvatusmetsikkö Kesä	<b>Yhteensä</b>	<b>55</b>	<b>175</b>	<b>194</b>	<b>74</b>	<b>117</b>	<b>22.1</b>	<b>20.6</b>	<b>588</b>	<b>19.8</b>	<b>5.0</b>	
			Mänty	55	117	130	58	71	22.9	20.6	361	13.2	3.1	
			Kuusi	55	8	9	3	6	19.3	18.0	39	1.0	0.3	
			Rauduskoiv	55	50	55	13	41	20.7	21.0	188	5.6	1.6	
646	0,8	PÄÄKSLAHTI 927-435-6-95 Metsämaa Tuore kangas, vastaava suo ja mustikkaturvekangas Keskikarkea tai karkea kangasmaa 03 - Varttunut kasvatusmetsikkö Kesä	<b>Yhteensä</b>	<b>55</b>	<b>222</b>	<b>263</b>	<b>113</b>	<b>147</b>	<b>22.9</b>	<b>21.9</b>	<b>694</b>	<b>25.3</b>	<b>5.4</b>	
			Mänty	55	188	223	101	119	23.3	22.1	557	21.3	4.4	
			Kuusi	55	7	9	2	6	17.8	16.7	46	1.0	0.3	
			Rauduskoiv	55	27	31	9	22	21.9	22.2	91	3.0	0.7	
647	1,8	PÄÄKSLAHTI 927-435-6-95 Metsämaa Kuivahko kangas, vastaava suo ja puolukkaturvekangas Keskikarkea tai karkea kangasmaa 03 - Varttunut kasvatusmetsikkö Kesä	<b>Yhteensä</b>	<b>60</b>	<b>490</b>	<b>277</b>	<b>146</b>	<b>128</b>	<b>25.0</b>	<b>22.5</b>	<b>605</b>	<b>26.2</b>	<b>4.0</b>	Harvennus 2030
			Mänty	60	474	268	143	123	25.2	22.7	566	25.2	3.9	
			Kuusi	60	16	9	3	6	19.0	17.7	39	1.0	0.1	

Kuvio	Pinta-ala, ha	Kiinteistön nimi ja tunnus, pääryhmä, kasvupaikka, maalaji, kehitysluokka, saavutettavuus ja metsikön laatu	Puustotiedot											Toimenpidesuunnitelmat kuviolla
			puulaji	ikä, v	tilavuus m <sup>3</sup> /kuvio	m <sup>3</sup> /ha	tukkia, m <sup>3</sup> /ha	kuitua, m <sup>3</sup> /ha	läpimitta, cm	pituus, m	runkoluku, kpl/ha	ppa, m <sup>2</sup> /ha	kasvu m <sup>3</sup> /ha/v	
648	1,4	PÄÄKSLAHTI 927-435-6-95 Metsämaa Tuore kangas, vastaava suo ja mustikkaturvekangas Hienojakoinen kangasmaa 04 - Uudistuskypsä metsikkö Kesä	<b>Yhteensä</b>	<b>76</b>	<b>471</b>	<b>327</b>	<b>249</b>	<b>76</b>	<b>29.4</b>	<b>25.8</b>	<b>462</b>	<b>27.3</b>	<b>4.6</b>	Harvennus 2025
			Mänty	76	144	100	67	33	27.9	26.8	143	8.1	1.3	
			Kuusi	76	327	227	183	43	30.1	25.4	319	19.2	3.3	
648.1	1,2	PÄÄKSLAHTI 927-435-6-95 Metsämaa Kuivahko kangas, vastaava suo ja puolukkaturvekangas Kivinen keskikarkea tai karkea kangasmaa  03 - Varttunut kasvatusmetsikkö Kesä	<b>Yhteensä</b>	<b>60</b>	<b>271</b>	<b>235</b>	<b>124</b>	<b>109</b>	<b>23.7</b>	<b>22.0</b>	<b>579</b>	<b>22.2</b>	<b>3.4</b>	
			Mänty	60	147	128	65	62	24.2	22.3	294	12.1	1.9	
			Kuusi	60	124	107	59	47	23.2	21.7	285	10.1	1.5	
650	1,6	PÄÄKSLAHTI 927-435-6-95 Metsämaa Kuivahko kangas, vastaava suo ja puolukkaturvekangas Keskikarkea tai karkea kangasmaa 03 - Varttunut kasvatusmetsikkö Kesä	<b>Yhteensä</b>	<b>39</b>	<b>377</b>	<b>234</b>	<b>54</b>	<b>177</b>	<b>20.3</b>	<b>18.4</b>	<b>938</b>	<b>26.3</b>	<b>6.0</b>	Harvennus 2030
			Mänty	39	335	208	48	157	20.5	18.5	811	23.3	5.3	
			Kuusi	39	26	16	4	12	17.8	16.0	94	2.0	0.5	
			Rauduskoiv	39	15	10	2	7	20.6	20.3	33	1.0	0.2	
650.1	0,4	PÄÄKSLAHTI 927-435-6-95 Metsämaa Tuore kangas, vastaava suo ja mustikkaturvekangas Keskikarkea tai karkea kangasmaa 04 - Uudistuskypsä metsikkö Aina	<b>Yhteensä</b>	<b>106</b>	<b>97</b>	<b>241</b>	<b>180</b>	<b>59</b>	<b>34.3</b>	<b>24.1</b>	<b>262</b>	<b>22.0</b>	<b>0.6</b>	
			Mänty	110	88	220	169	51	34.7	24.2	233	20.0	0.4	
			Rauduskoiv	71	8	20	11	9	30.4	23.4	29	2.0	0.2	
		<b>Lisätiedot</b> Puistoalue ,ei hakata.												
651	0,2	PÄÄKSLAHTI 927-435-6-95 Metsämaa Tuore kangas, vastaava suo ja mustikkaturvekangas Keskikarkea tai karkea kangasmaa 03 - Varttunut kasvatusmetsikkö Aina	<b>Yhteensä</b>	<b>49</b>	<b>41</b>	<b>175</b>	<b>63</b>	<b>109</b>	<b>21.9</b>	<b>18.7</b>	<b>593</b>	<b>19.4</b>	<b>5.6</b>	
			Mänty	48	32	139	53	85	22.4	18.9	445	15.3	4.2	
			Kuusi	48	4	17	7	10	20.1	17.0	76	2.0	0.8	
			Rauduskoiv	53	4	18	4	14	20.0	19.3	72	2.1	0.6	

Kuvio	Pinta-ala, ha	Kiinteistön nimi ja tunnus, pääryhmä, kasvupaikka, maalaji, kehitysluokka, saavutettavuus ja metsikön laatu	Puustotiedot											Toimenpidesuunnitelmat kuviolla
			puulaji	ikä, v	tilavuus m <sup>3</sup> /kuvio	m <sup>3</sup> /ha	tukkia, m <sup>3</sup> /ha	kuitua, m <sup>3</sup> /ha	läpimitta, cm	pituus, m	runkoluku, kpl/ha	ppa, m <sup>2</sup> /ha	kasvu m <sup>3</sup> /ha/v	
651.1	0,7	PÄÄKSLAHTI 927-435-6-95 Metsämaa Kuivahko kangas, vastaava suo ja puolukkaturvekangas Keskikarkea tai karkea kangasmaa Y1 - Ylispuustoinen taimikko Aina	<b>Yhteensä</b>	<b>23</b>	<b>47</b>	<b>63</b>	<b>0</b>	<b>49</b>	<b>11.5</b>	<b>10.5</b>	<b>2037</b>	<b>11.9</b>	<b>6.8</b>	
			Kuusi	13	15	20	0	8	7.8	6.2	1591	5.7	3.3	
			Rauduskoiv	33	8	11	0	10	17.5	18.7	50	1.2	0.6	
			Harmaalepp	33	24	32	0	30	14.3	13.4	396	5.0	2.9	
		<b>Lisätiedot</b> Kuopan reunaan, lepo												
652	0,3	PÄÄKSLAHTI 927-435-6-95 Metsämaa Tuore kangas, vastaava suo ja mustikkaturvekangas Keskikarkea tai karkea kangasmaa 02 - Nuori kasvatusmetsikkö Kesä	<b>Yhteensä</b>	<b>10</b>	<b>14</b>	<b>46</b>	<b>0</b>	<b>33</b>	<b>9.3</b>	<b>9.4</b>	<b>1977</b>	<b>9.6</b>	<b>10.6</b>	Ennakkoraivaus 2029, Ensiharvennus 2030
			Mänty	10	3	11	0	7	8.9	6.3	598	2.9	3.0	
			Rauduskoiv	10	11	35	0	27	9.5	10.7	1379	6.7	7.6	
653	1,4	PÄÄKSLAHTI 927-435-6-95 Metsämaa Tuore kangas, vastaava suo ja mustikkaturvekangas Kivinen keskikarkea tai karkea kangasmaa 04 - Uudistus kypsä metsikkö Kesä	<b>Yhteensä</b>	<b>85</b>	<b>497</b>	<b>358</b>	<b>280</b>	<b>76</b>	<b>28.6</b>	<b>25.2</b>	<b>536</b>	<b>30.3</b>	<b>4.7</b>	Harvennus 2025
			Mänty	85	65	47	32	15	26.7	24.9	78	4.0	0.6	
			Kuusi	85	399	288	237	49	29.1	25.1	419	24.3	4.0	
			Rauduskoiv	85	33	24	12	12	26.5	26.3	39	2.0	0.1	
654	1,2	PÄÄKSLAHTI 927-435-6-95 Metsämaa Lehtomainen kangas, vastaava suo ja ruohoturvekangas Hienojakoinen kangasmaa T2 - Taimikko yli 1,3 m Kesä	<b>Yhteensä</b>	<b>7</b>	<b>6</b>	<b>5</b>	<b>0</b>	<b>0</b>	<b>3.6</b>	<b>3.5</b>	<b>2195</b>	<b>2.0</b>	<b>3.3</b>	Taimikonharvennus 2025
			Mänty	7	1	0	0	0	3.5	2.9	200	0.2	0.3	
			Kuusi	7	3	3	0	0	3.2	3.1	1400	1.1	1.8	
			Rauduskoiv	7	2	2	0	0	4.2	4.4	595	0.7	1.2	
		<b>Lisätiedot</b> VARHAISHOITO TEHTY 2019												
654.1	1,0	PÄÄKSLAHTI 927-435-6-95 Metsämaa Lehtomainen kangas, vastaava suo ja ruohoturvekangas Hienojakoinen kangasmaa T2 - Taimikko yli 1,3 m Kesä	<b>Yhteensä</b>	<b>7</b>	<b>10</b>	<b>10</b>	<b>0</b>	<b>0</b>	<b>4.0</b>	<b>4.6</b>	<b>3573</b>	<b>3.3</b>	<b>5.5</b>	Taimikonharvennus 2024
			Kuusi	8	6	7	0	0	4.5	4.4	1797	2.2	3.2	
			Rauduskoiv	5	3	3	0	0	3.0	4.9	1776	1.1	2.3	
		<b>Lisätiedot</b> TH TEHTY 2019												

Kuvio	Pinta-ala, ha	Kiinteistön nimi ja tunnus, pääryhmä, kasvupaikka, maalaji, kehitysluokka, saavutettavuus ja metsikön laatu	Puustotiedot										Toimenpidesuunnitelmat kuviolla	
			puulaji	ikä, v	tilavuus m <sup>3</sup> /kuvio	m <sup>3</sup> /ha	tukkia, m <sup>3</sup> /ha	kuitua, m <sup>3</sup> /ha	läpimitta, cm	pituus, m	runkoluku, kpl/ha	ppa, m <sup>2</sup> /ha		kasvu m <sup>3</sup> /ha/v
655	0,8	PÄÄKSLAHTI 927-435-6-95 Metsämaa Kuivahko kangas, vastaava suo ja puolukkaturvekangas Kivinen keskikarkea tai karkea kangasmaa 04 - Uudistuskypsä metsikkö Aina	<b>Yhteensä</b>	<b>120</b>	<b>151</b>	<b>200</b>	<b>143</b>	<b>56</b>	<b>33.9</b>	<b>18.7</b>	<b>320</b>	<b>23.0</b>	<b>0.5</b>	
			Kuusi	41	5	7	1	6	16.4	14.1	55	1.0	0.2	
			Mänty	124	146	193	142	50	34.7	18.9	265	22.0	0.3	
656	0,8	PÄÄKSLAHTI 927-435-6-95 Metsämaa Kuivahko kangas, vastaava suo ja puolukkaturvekangas Keskikarkea tai karkea kangasmaa 03 - Varttunut kasvatusmetsikkö Kesä	<b>Yhteensä</b>	<b>39</b>	<b>116</b>	<b>148</b>	<b>51</b>	<b>95</b>	<b>20.7</b>	<b>17.8</b>	<b>616</b>	<b>17.2</b>	<b>3.9</b>	
			Mänty	40	29	37	10	27	21.2	18.9	131	4.1	1.3	
			Kuusi	40	74	94	38	55	20.6	17.4	411	11.1	2.1	
			Rauduskoiv	35	13	17	3	13	19.8	17.8	74	2.0	0.5	
657	1,3	PÄÄKSLAHTI 927-435-6-95 Metsämaa Lehtomainen kangas, vastaava suo ja ruohoturvekangas Keskikarkea tai karkea kangasmaa 03 - Varttunut kasvatusmetsikkö Talvi	<b>Yhteensä</b>	<b>30</b>	<b>334</b>	<b>250</b>	<b>32</b>	<b>213</b>	<b>20.5</b>	<b>19.8</b>	<b>1014</b>	<b>26.6</b>	<b>10.0</b>	
			Rauduskoiv	30	91	68	17	50	21.4	20.6	230	7.2	2.8	
			Haapa	30	68	51	12	39	23.0	22.0	142	5.1	1.9	
			Harmaalepp	30	100	75	0	72	15.6	18.1	487	8.2	2.8	
			Tervaleppä	30	75	56	3	53	24.1	19.1	155	6.1	2.5	
		<b>Erityispiirteet</b> Puro, Tervaleppiä												
		<b>Lisätiedot</b> Puro												
657.1	0,2	PÄÄKSLAHTI 927-435-6-95 Metsämaa Lehtomainen kangas, vastaava suo ja ruohoturvekangas Keskikarkea tai karkea kangasmaa T2 - Taimikko yli 1,3 m Talvi Kehityskelpoinen: tyydyttävä: ylitiheä, hoitamaton	<b>Yhteensä</b>	<b>4</b>	<b>1</b>	<b>4</b>	<b>0</b>	<b>0</b>	<b>2.5</b>	<b>2.7</b>	<b>4000</b>	<b>2.0</b>	<b>3.2</b>	Taimikonharvennus 2027
			Haapa	4	1	2	0	0	2.5	2.9	2000	1.0	1.7	
			Harmaalepp	4	1	2	0	0	2.5	2.5	2000	1.0	1.5	

Kuvio	Pinta-ala, ha	Kiinteistön nimi ja tunnus, pääryhmä, kasvupaikka, maalaji, kehitysluokka, saavutettavuus ja metsikön laatu	Puustotiedot											Toimenpidesuunnitelmat kuviolla
			puulaji	ikä, v	tilavuus m <sup>3</sup> /kuvio	m <sup>3</sup> /ha	tukkia, m <sup>3</sup> /ha	kuitua, m <sup>3</sup> /ha	läpimitta, cm	pituus, m	runkoluku, kpl/ha	ppa, m <sup>2</sup> /ha	kasvu m <sup>3</sup> /ha/v	
658	0,1	PÄÄKSLAHTI 927-435-6-95 Metsämaa Tuore kangas, vastaava suo ja mustikkaturvekangas Keskikarkea tai karkea kangasmaa T2 - Taimikko yli 1,3 m Kesä	<b>Yhteensä</b>	7	1	4	0	0	2.9	3.9	2388	1.4	2.5	Taimikonharvennus 2025
			Kuusi	8	0	3	0	0	3.0	3.4	1596	1.0	1.6	
			Rauduskoiv	5	0	1	0	0	2.8	5.0	792	0.4	0.9	
<b>Lisätiedot</b> TH TEHTY 2019														
658.1	0,7	PÄÄKSLAHTI 927-435-6-95 Metsämaa Tuore kangas, vastaava suo ja mustikkaturvekangas Keskikarkea tai karkea kangasmaa T2 - Taimikko yli 1,3 m Kesä	<b>Yhteensä</b>	7	9	12	0	1	4.6	4.7	3761	4.1	5.7	Taimikonharvennus 2024
			Kuusi	8	7	9	0	1	5.3	4.7	1795	3.0	3.6	
			Rauduskoiv	5	2	3	0	0	2.8	4.8	1966	1.1	2.1	
<b>Lisätiedot</b> TH TEHTY 2019														
659	1,4	PÄÄKSLAHTI 927-435-6-95 Metsämaa Lehtomainen kangas, vastaava suo ja ruohoturvekangas Hienojakoinen kangasmaa 03 - Varttunut kasvatusmetsikkö Talvi	<b>Yhteensä</b>	40	289	201	77	122	24.4	22.9	479	19.4	5.3	
			Rauduskoiv	40	289	201	77	122	24.4	22.9	479	19.4	5.3	
<b>Lisätiedot</b> Laavu ja muita retkeilyrakennelmia														
660	1,0	PÄÄKSLAHTI 927-435-6-95 Metsämaa Lehtomainen kangas, vastaava suo ja ruohoturvekangas Hienojakoinen kangasmaa 03 - Varttunut kasvatusmetsikkö Talvi	<b>Yhteensä</b>	40	280	286	81	200	22.3	23.3	777	26.3	7.1	Harvennus 2025
			Mänty	40	29	30	9	21	24.9	21.4	67	2.9	0.7	
			Rauduskoiv	40	251	256	73	180	22.0	23.5	710	23.4	6.4	



Kuvio	Pinta-ala, ha	Kiinteistön nimi ja tunnus, pääryhmä, kasvupaikka, maalaji, kehitysluokka, saavutettavuus ja metsikön laatu	Puustotiedot											Toimenpide-suunnitelmat kuviolla
			puulaji	ikä, v	tilavuus m <sup>3</sup> /kuvio	m <sup>3</sup> /ha	tukkia, m <sup>3</sup> /ha	kuitua, m <sup>3</sup> /ha	läpimitta, cm	pituus, m	runkoluku, kpl/ha	ppa, m <sup>2</sup> /ha	kasvu m <sup>3</sup> /ha/v	
661	1,1	PÄÄKSLAHTI 927-435-6-95 Metsämaa Lehtomainen kangas, vastaava suo ja ruohoturvekangas Keskikarkea tai karkea kangasmaa T2 - Taimikko yli 1,3 m Talvi	<b>Yhteensä</b>	<b>8</b>	<b>23</b>	<b>21</b>	<b>0</b>	<b>12</b>	<b>7.8</b>	<b>7.5</b>	<b>1585</b>	<b>5.4</b>	<b>6.9</b>	Ennakkoraivaus 2034, Ensiharvennus 2035
			Rauduskoiv	8	23	21	0	12	7.8	7.5	1585	5.4	6.9	
<b>Lisätiedot</b> TH TEHTY 2019														
661.1	0,6	PÄÄKSLAHTI 927-435-6-95 Metsämaa Lehtomainen kangas, vastaava suo ja ruohoturvekangas Keskikarkea tai karkea kangasmaa 04 - Uudistuskypsä metsikkö Talvi	<b>Yhteensä</b>	<b>82</b>	<b>229</b>	<b>362</b>	<b>280</b>	<b>80</b>	<b>33.2</b>	<b>26.2</b>	<b>412</b>	<b>30.3</b>	<b>5.9</b>	Poimintahakkuu 2026
			Mänty	85	15	24	17	7	34.7	27.0	21	2.0	0.3	
			Kuusi	85	169	267	237	29	34.0	26.5	286	22.3	4.6	
			Rauduskoiv	85	22	34	19	15	35.0	27.0	33	3.0	0.1	
			Tervaleppä	51	23	37	7	30	24.6	22.9	72	3.0	0.9	
662	1,9	PÄÄKSLAHTI 927-435-6-95 Metsämaa Lehtomainen kangas, vastaava suo ja ruohoturvekangas Hienojakoinen kangasmaa 02 - Nuori kasvatusmetsikkö Talvi	<b>Yhteensä</b>	<b>11</b>	<b>104</b>	<b>55</b>	<b>0</b>	<b>43</b>	<b>10.6</b>	<b>9.7</b>	<b>1963</b>	<b>11.6</b>	<b>12.0</b>	Ennakkoraivaus 2030, Ensiharvennus 2031
			Kuusi	11	23	12	0	10	11.0	7.8	397	3.0	3.4	
			Rauduskoiv	11	81	43	0	33	10.5	10.3	1566	8.6	8.6	
664	1,9	PÄÄKSLAHTI 927-435-6-95 Metsämaa Tuore kangas, vastaava suo ja mustikkaturvekangas Keskikarkea tai karkea kangasmaa 03 - Varttunut kasvatusmetsikkö Talvi ja kuiva kesä	<b>Yhteensä</b>	<b>60</b>	<b>585</b>	<b>303</b>	<b>188</b>	<b>112</b>	<b>25.5</b>	<b>24.1</b>	<b>601</b>	<b>26.3</b>	<b>5.3</b>	Harvennus 2031
			Mänty	60	176	91	55	36	27.0	24.4	156	8.1	1.4	
			Kuusi	60	366	189	122	66	24.4	23.8	412	16.2	3.5	
			Rauduskoiv	60	43	22	12	10	28.8	24.8	33	2.0	0.4	
665	2,8	PÄÄKSLAHTI 927-435-6-95 Metsämaa Kuivahko kangas, vastaava suo ja puolukkaturvekangas Kivinen keskikarkea tai karkea kangasmaa 03 - Varttunut kasvatusmetsikkö Kesä	<b>Yhteensä</b>	<b>64</b>	<b>710</b>	<b>258</b>	<b>146</b>	<b>110</b>	<b>25.1</b>	<b>22.6</b>	<b>559</b>	<b>24.2</b>	<b>3.3</b>	
			Mänty	65	599	218	127	89	25.7	23.0	435	20.2	2.8	
			Kuusi	55	82	30	15	14	21.6	19.9	97	3.0	0.4	
			Rauduskoiv	65	30	11	4	7	22.3	23.2	27	1.0	0.1	

Kuvio	Pinta-ala, ha	Kiinteistön nimi ja tunnus, pääryhmä, kasvupaikka, maalaji, kehitysluokka, saavutettavuus ja metsikön laatu	Puustotiedot										Toimenpidesuunnitelmat kuviolla	
			puulaji	ikä, v	tilavuus m <sup>3</sup> /kuvio	m <sup>3</sup> /ha	tukkia, m <sup>3</sup> /ha	kuitua, m <sup>3</sup> /ha	läpimitta, cm	pituus, m	runkoluku, kpl/ha	ppa, m <sup>2</sup> /ha		kasvu m <sup>3</sup> /ha/v
666	1,3	PÄÄKSLAHTI 927-435-6-95 Metsämaa Lehtomainen kangas, vastaava suo ja ruohoturvekangas Turvemaa 03 - Varttunut kasvatusmetsikkö Talvi ja kuiva kesä	<b>Yhteensä</b>	<b>45</b>	<b>278</b>	<b>215</b>	<b>39</b>	<b>173</b>	<b>21.8</b>	<b>22.3</b>	<b>607</b>	<b>19.2</b>	<b>2.7</b>	
			Kuusi	45	77	60	23	36	22.0	20.1	191	6.0	1.1	
			Hieskoivu	45	70	54	6	47	19.2	22.4	197	5.1	1.1	
			Tervaleppä	45	131	102	9	91	23.2	23.9	219	8.1	0.5	
667	0,9	PÄÄKSLAHTI 927-435-6-95 Metsämaa Lehtomainen kangas, vastaava suo ja ruohoturvekangas Turvemaa 04 - Uudistus kypsä metsikkö Talvi	<b>Yhteensä</b>	<b>67</b>	<b>234</b>	<b>267</b>	<b>57</b>	<b>205</b>	<b>22.3</b>	<b>22.3</b>	<b>702</b>	<b>24.2</b>	<b>4.7</b>	
			Kuusi	67	9	11	5	6	22.0	21.2	29	1.0	0.2	
			Hieskoivu	67	106	121	30	90	22.3	23.4	322	11.1	2.2	
			Tervaleppä	67	118	135	23	110	22.3	21.4	351	12.1	2.3	
<b>Erityispiirteet</b> Tervaleppäkorpi-Luonnonsuojelulain luontotyyppi														
668	0,4	PÄÄKSLAHTI 927-435-6-95 Metsämaa Tuore kangas, vastaava suo ja mustikkaturvekangas Turvemaa 04 - Uudistus kypsä metsikkö Talvi	<b>Yhteensä</b>	<b>69</b>	<b>68</b>	<b>163</b>	<b>60</b>	<b>101</b>	<b>21.7</b>	<b>21.0</b>	<b>526</b>	<b>16.2</b>	<b>2.9</b>	
			Kuusi	75	29	70	35	35	22.1	20.2	214	7.1	0.9	
			Rauduskoiv	65	30	73	25	47	23.2	22.4	190	7.1	1.6	
			Tervaleppä	65	8	20	0	19	15.2	18.9	122	2.0	0.4	
669	2,9	PÄÄKSLAHTI 927-435-6-95 Metsämaa Kuivahko kangas, vastaava suo ja puolukkaturvekangas Keskikarkea tai karkea kangasmaa 03 - Varttunut kasvatusmetsikkö Kesä	<b>Yhteensä</b>	<b>47</b>	<b>597</b>	<b>207</b>	<b>78</b>	<b>126</b>	<b>23.1</b>	<b>19.6</b>	<b>609</b>	<b>22.2</b>	<b>4.0</b>	
			Mänty	47	547	190	73	114	23.3	19.7	542	20.2	3.6	
			Kuusi	47	24	8	3	6	19.1	16.8	39	1.0	0.2	
			Rauduskoiv	47	26	9	3	6	22.0	19.8	28	1.0	0.2	
670	1,8	PÄÄKSLAHTI 927-435-6-95 Metsämaa Lehtomainen kangas, vastaava suo ja ruohoturvekangas Keskikarkea tai karkea kangasmaa T2 - Taimikko yli 1,3 m Talvi	<b>Yhteensä</b>	<b>8</b>	<b>26</b>	<b>15</b>	<b>0</b>	<b>2</b>	<b>5.7</b>	<b>5.3</b>	<b>2775</b>	<b>4.7</b>	<b>6.9</b>	Taimikonharvennus 2025
			Kuusi	9	17	10	0	2	6.6	5.2	1197	3.1	4.0	
			Rauduskoiv	6	9	5	0	0	4.0	5.5	1578	1.6	2.9	
<b>Lisätiedot</b> Th tehty 2019														

Kuvio	Pinta-ala, ha	Kiinteistön nimi ja tunnus, pääryhmä, kasvupaikka, maalaji, kehitysluokka, saavutettavuus ja metsikön laatu	Puustotiedot										Toimenpidesuunnitelmat kuviolla	
			puulaji	ikä, v	tilavuus m <sup>3</sup> /kuvio	m <sup>3</sup> /ha	tukkia, m <sup>3</sup> /ha	kuitua, m <sup>3</sup> /ha	läpimitta, cm	pituus, m	runkoluku, kpl/ha	ppa, m <sup>2</sup> /ha		kasvu m <sup>3</sup> /ha/v
671	3,5	PÄÄKSLAHTI 927-435-6-95 Metsämaa Lehtomainen kangas, vastaava suo ja ruohoturvekangas Keskikarkea tai karkea kangasmaa 04 - Uudistuskypsä metsikkö Kesä	<b>Yhteensä</b>	<b>71</b>	<b>1127</b>	<b>326</b>	<b>248</b>	<b>75</b>	<b>29.1</b>	<b>23.8</b>	<b>533</b>	<b>29.4</b>	<b>6.8</b>	Pienaukkohakkuu 2025, Taimikon tarkastus 2030
			Mänty	75	79	23	13	10	27.2	24.2	37	2.0	0.5	
			Kuusi	71	1009	292	230	60	29.4	23.8	474	26.4	6.1	
			Rauduskoiv	71	39	11	5	6	24.7	24.1	22	1.0	0.2	
672	0,9	PÄÄKSLAHTI 927-435-6-95 Metsämaa Tuore kangas, vastaava suo ja mustikkaturvekangas Multamaa 04 - Uudistuskypsä metsikkö Talvi	<b>Yhteensä</b>	<b>65</b>	<b>272</b>	<b>311</b>	<b>196</b>	<b>112</b>	<b>27.8</b>	<b>24.0</b>	<b>1486</b>	<b>27.5</b>	<b>5.0</b>	Poimintahakkuu 2030, Ennakkoraivaus 2029
			Kuusi	11	1	1	0	0	2.5	3.4	983	0.4	0.4	
			Mänty	69	113	129	89	39	29.8	25.3	174	11.0	1.5	
			Kuusi	65	89	102	76	25	27.0	23.5	191	9.1	1.7	
			Rauduskoiv	66	39	45	24	21	29.2	25.1	67	4.0	0.7	
Tervaleppä	55	31	35	8	27	24.5	22.4	71	3.0	0.7				
673	0,5	PÄÄKSLAHTI 927-435-6-95 Kitumaa Kuivahko kangas, vastaava suo ja puolukkaturvekangas Turvemaa  Talvi Ei määritely	<b>Yhteensä</b>	<b>74</b>	<b>11</b>	<b>24</b>	<b>0</b>	<b>21</b>	<b>10.9</b>	<b>9.9</b>	<b>653</b>	<b>5.0</b>	<b>0.4</b>	
			Hieskoivu	74	11	24	0	21	10.9	9.9	653	5.0	0.4	
674	1,1	PÄÄKSLAHTI 927-435-6-95 Metsämaa Tuore kangas, vastaava suo ja mustikkaturvekangas Keskikarkea tai karkea kangasmaa 04 - Uudistuskypsä metsikkö Kesä	<b>Yhteensä</b>	<b>68</b>	<b>389</b>	<b>362</b>	<b>232</b>	<b>127</b>	<b>27.1</b>	<b>25.0</b>	<b>604</b>	<b>31.1</b>	<b>4.5</b>	Harvennus 2028
			Mänty	69	267	249	159	88	27.1	25.4	403	21.1	2.9	
			Kuusi	65	73	68	50	17	26.5	23.4	130	6.0	1.1	
			Rauduskoiv	66	49	46	23	22	28.2	25.6	71	4.0	0.5	
		<b>Lisätiedot</b> Paikoin reheviä kortekasvustoja												
675	0,4	PÄÄKSLAHTI 927-435-6-95 Metsämaa Tuore kangas, vastaava suo ja mustikkaturvekangas Karkea lajittunut maalaji 04 - Uudistuskypsä metsikkö Talvi	<b>Yhteensä</b>	<b>69</b>	<b>118</b>	<b>262</b>	<b>167</b>	<b>93</b>	<b>26.4</b>	<b>23.8</b>	<b>501</b>	<b>23.3</b>	<b>4.9</b>	
			Mänty	70	5	11	7	4	26.1	23.7	19	1.0	0.2	
			Kuusi	70	87	193	139	53	27.2	23.6	356	17.2	3.5	
			Rauduskoiv	65	26	58	22	36	23.9	24.7	126	5.1	1.2	

Kuvio	Pinta-ala, ha	Kiinteistön nimi ja tunnus, pääryhmä, kasvupaikka, maalaji, kehitysluokka, saavutettavuus ja metsikön laatu	Puustotiedot										Toimenpidesuunnitelmat kuviolla	
			puulaji	ikä, v	tilavuus m <sup>3</sup> /kuvio	m <sup>3</sup> /ha	tukkia, m <sup>3</sup> /ha	kuitua, m <sup>3</sup> /ha	läpimitta, cm	pituus, m	runkoluku, kpl/ha	ppa, m <sup>2</sup> /ha		kasvu m <sup>3</sup> /ha/v
676	1,5	PÄÄKSLAHTI 927-435-6-95 Kitumaa Kuiva kangas, vastaava suo ja varputurvekangas Kallio tai kivikko  Aina Ei määritelty	<b>Yhteensä</b>	<b>124</b>	<b>82</b>	<b>56</b>	<b>5</b>	<b>50</b>	<b>17.4</b>	<b>12.6</b>	<b>408</b>	<b>8.7</b>	<b>0.7</b>	
			Mänty	124	82	56	5	50	17.4	12.6	408	8.7	0.7	
<b>Erityispiirteet</b> Kallioalueita														
677	1,4	PÄÄKSLAHTI 927-435-6-95 Metsämaa Tuore kangas, vastaava suo ja mustikkaturvekangas Keskikarkea tai karkea kangasmaa 04 - Uudistuskypsä metsikkö Kesä	<b>Yhteensä</b>	<b>69</b>	<b>470</b>	<b>324</b>	<b>228</b>	<b>94</b>	<b>27.2</b>	<b>22.1</b>	<b>636</b>	<b>31.2</b>	<b>5.1</b>	Harvennus 2027
			Mänty	69	248	171	118	52	28.0	22.8	293	16.1	2.4	
			Kuusi	68	222	153	110	42	26.3	21.4	343	15.1	2.7	
677.1	0,5	PÄÄKSLAHTI 927-435-6-95 Metsämaa Tuore kangas, vastaava suo ja mustikkaturvekangas Keskikarkea tai karkea kangasmaa 04 - Uudistuskypsä metsikkö Kesä	<b>Yhteensä</b>	<b>69</b>	<b>189</b>	<b>351</b>	<b>237</b>	<b>112</b>	<b>28.3</b>	<b>22.8</b>	<b>612</b>	<b>33.2</b>	<b>4.5</b>	Harvennus 2027
			Mänty	69	129	239	157	80	29.0	23.3	375	22.1	2.7	
			Kuusi	68	61	113	80	32	27.0	21.7	237	11.1	1.8	
677.2	0,9	PÄÄKSLAHTI 927-435-6-95 Metsämaa Tuore kangas, vastaava suo ja mustikkaturvekangas Keskikarkea tai karkea kangasmaa 04 - Uudistuskypsä metsikkö Kesä	<b>Yhteensä</b>	<b>68</b>	<b>213</b>	<b>251</b>	<b>172</b>	<b>77</b>	<b>28.6</b>	<b>24.2</b>	<b>400</b>	<b>22.1</b>	<b>4.1</b>	Harvennus 2027
			Mänty	69	72	85	58	26	30.6	23.0	120	8.0	1.2	
			Kuusi	68	113	133	100	32	28.0	25.0	215	11.1	2.3	
			Rauduskoiv	69	28	33	15	18	25.6	24.2	65	3.0	0.6	
678	1,0	PÄÄKSLAHTI 927-435-6-95 Metsämaa Kuivahko kangas, vastaava suo ja puolukkaturvekangas Kivinen keskikarkea tai karkea kangasmaa 03 - Varttunut kasvatusmetsikkö Kesä	<b>Yhteensä</b>	<b>36</b>	<b>209</b>	<b>207</b>	<b>49</b>	<b>155</b>	<b>20.3</b>	<b>18.3</b>	<b>824</b>	<b>23.3</b>	<b>5.4</b>	
			Mänty	36	200	199	47	148	20.4	18.4	779	22.3	5.2	
			Kuusi	36	9	9	2	7	18.0	17.2	45	1.0	0.2	

Kuvio	Pinta-ala, ha	Kiinteistön nimi ja tunnus, pääryhmä, kasvupaikka, maalaji, kehitysluokka, saavutettavuus ja metsikön laatu	Puustotiedot											Toimenpide-suunnitelmat kuviolla
			puulaji	ikä, v	tilavuus m <sup>3</sup> /kuvio	m <sup>3</sup> /ha	tukkia, m <sup>3</sup> /ha	kuitua, m <sup>3</sup> /ha	läpimitta, cm	pituus, m	runkoluku, kpl/ha	ppa, m <sup>2</sup> /ha	kasvu m <sup>3</sup> /ha/v	
679	1,4	PÄÄKSLAHTI 927-435-6-95 Kitumaa Kuiva kangas, vastaava suo ja varputurvekangas Kallio tai kivikko  Aina Ei määritelty	<b>Yhteensä</b>	<b>54</b>	<b>244</b>	<b>179</b>	<b>15</b>	<b>161</b>	<b>19.9</b>	<b>14.1</b>	<b>998</b>	<b>25.5</b>	<b>1.8</b>	
			Mänty	54	226	166	14	149	20.4	14.2	859	23.4	1.6	
			Kuusi	55	12	9	1	8	14.9	12.8	94	1.4	0.1	
			Rauduskoiv	50	6	4	0	4	14.7	12.8	45	0.7	0.1	
<b>Erityispiirteet</b> Kallioalueita														
680	0,3	PÄÄKSLAHTI 927-435-6-95 Metsämaa Kuivahko kangas, vastaava suo ja puolukkaturvekangas Keskikarkea tai karkea kangasmaa 03 - Varttunut kasvatusmetsikkö Kesä	<b>Yhteensä</b>	<b>62</b>	<b>72</b>	<b>280</b>	<b>163</b>	<b>115</b>	<b>24.9</b>	<b>22.6</b>	<b>620</b>	<b>26.3</b>	<b>4.1</b>	Harvennus 2027
			Mänty	60	48	184	101	82	25.2	22.9	384	17.2	2.8	
			Kuusi	65	25	96	62	33	24.2	21.9	236	9.1	1.3	
681	0,4	PÄÄKSLAHTI 927-435-6-95 Metsämaa Kuivahko kangas, vastaava suo ja puolukkaturvekangas Keskikarkea tai karkea kangasmaa 04 - Uudistuskypä metsikkö Kesä	<b>Yhteensä</b>	<b>79</b>	<b>108</b>	<b>251</b>	<b>160</b>	<b>89</b>	<b>27.2</b>	<b>24.3</b>	<b>522</b>	<b>22.0</b>	<b>2.1</b>	Harvennus 2025
			Kuusi	32	19	44	11	32	18.3	17.5	221	5.0	0.9	
			Rauduskoiv	32	13	31	6	25	19.9	21.8	110	3.0	0.6	
			Mänty	117	43	99	75	24	31.8	27.2	109	8.0	0.2	
			Kuusi	91	33	76	67	8	32.2	27.2	82	6.0	0.4	
682	0,4	PÄÄKSLAHTI 927-435-6-95 Metsämaa Kuivahko kangas, vastaava suo ja puolukkaturvekangas Keskikarkea tai karkea kangasmaa E1 - Eri-ikäisrakenteinen metsikkö Kesä	<b>Yhteensä</b>	<b>61</b>	<b>87</b>	<b>234</b>	<b>148</b>	<b>84</b>	<b>26.1</b>	<b>22.4</b>	<b>544</b>	<b>22.2</b>	<b>3.6</b>	Paimintahakkuu 2027
			Mänty	44	7	20	6	13	21.8	20.3	60	2.0	0.5	
			Kuusi	44	25	67	28	37	20.4	19.1	260	7.1	1.3	
			Rauduskoiv	44	11	30	12	18	24.5	22.2	72	3.0	0.5	
			Kuusi	81	44	117	101	16	31.4	25.3	152	10.1	1.3	
683	1,0	PÄÄKSLAHTI 927-435-6-95 Metsämaa Kuivahko kangas, vastaava suo ja puolukkaturvekangas Kivinen keskikarkea tai karkea kangasmaa  04 - Uudistuskypä metsikkö Kesä	<b>Yhteensä</b>	<b>82</b>	<b>252</b>	<b>258</b>	<b>169</b>	<b>87</b>	<b>24.6</b>	<b>20.0</b>	<b>695</b>	<b>28.0</b>	<b>3.5</b>	
			Mänty	79	20	21	13	7	26.0	22.5	44	2.0	0.3	
			Kuusi	83	213	218	145	71	24.0	19.5	619	24.0	3.1	
			Rauduskoiv	79	19	19	11	8	31.0	23.0	32	2.0	0.1	





Kuvio	Pinta-ala, ha	Kiinteistön nimi ja tunnus, pääryhmä, kasvupaikka, maalaji, kehitysluokka, saavutettavuus ja metsikön laatu	Puustotiedot											Toimenpidesuunnitelmat kuviolla
			puulaji	ikä, v	tilavuus m <sup>3</sup> /kuvio	m <sup>3</sup> /ha	tukkia, m <sup>3</sup> /ha	kuitua, m <sup>3</sup> /ha	läpimitta, cm	pituus, m	runkoluku, kpl/ha	ppa, m <sup>2</sup> /ha	kasvu m <sup>3</sup> /ha/v	
689	2,3	PÄÄKSLAHTI 927-435-6-95 Kitumaa Kuiva kangas, vastaava suo ja varputurvekangas Kallio tai kivikko  Kesä Ei määritelty	<b>Yhteensä</b>	<b>59</b>	<b>329</b>	<b>141</b>	<b>15</b>	<b>122</b>	<b>17.6</b>	<b>12.9</b>	<b>1126</b>	<b>22.3</b>	<b>2.0</b>	
			Mänty	60	166	72	7	64	18.5	12.8	488	11.1	0.8	
			Kuusi	60	117	51	8	40	15.6	12.2	537	8.4	0.9	
			Rauduskoiv	55	45	19	1	18	19.9	15.2	101	2.8	0.3	
<b>Erityispiirteet</b> Jyrkänne-Metsälain tärkeä elinympäristö, Kallioalueita, Perintömetsä (WWF)														
<b>Hoitoluokka</b> S Suojelualueet														
<b>Lisätiedot</b> WWF, perintömetsäsopimus														
690	1,9	PÄÄKSLAHTI 927-435-6-95 Metsämaa Lehtomainen kangas, vastaava suo ja ruohoturvekangas Hienojakoinen kangasmaa 04 - Uudistuskypä metsikkö Talvi	<b>Yhteensä</b>	<b>84</b>	<b>625</b>	<b>327</b>	<b>234</b>	<b>90</b>	<b>28.9</b>	<b>24.0</b>	<b>521</b>	<b>29.5</b>	<b>6.5</b>	
			Kuusi	87	520	272	209	61	29.3	23.9	421	24.4	5.4	
			Rauduskoiv	67	105	55	26	29	26.7	24.2	100	5.1	1.1	
<b>Erityispiirteet</b> Noro														
690.1	0,5	PÄÄKSLAHTI 927-435-6-95 Metsämaa Kuivahko kangas, vastaava suo ja puolukkaturvekangas Kivinen keskikarkea tai karkea kangasmaa 03 - Varttunut kasvatusmetsikkö Kesä	<b>Yhteensä</b>	<b>61</b>	<b>108</b>	<b>225</b>	<b>55</b>	<b>165</b>	<b>18.7</b>	<b>18.6</b>	<b>1064</b>	<b>24.3</b>	<b>3.9</b>	
			Mänty	61	53	111	43	66	21.3	18.9	384	12.2	1.9	
			Kuusi	61	47	97	10	84	15.4	18.2	601	10.1	1.7	
			Rauduskoiv	65	9	18	3	15	19.0	18.8	79	2.0	0.3	
<b>Erityispiirteet</b> Perintömetsä (WWF)														
<b>Hoitoluokka</b> S Suojelualueet														
<b>Lisätiedot</b> WWF, perintömetsäsopimus														



Kuvio	Pinta-ala, ha	Kiinteistön nimi ja tunnus, pääryhmä, kasvupaikka, maalaji, kehitysluokka, saavutettavuus ja metsikön laatu	Puustotiedot											Toimenpidesuunnitelmat kuviolla
			puulaji	ikä, v	tilavuus m <sup>3</sup> /kuvio	m <sup>3</sup> /ha	tukkia, m <sup>3</sup> /ha	kuitua, m <sup>3</sup> /ha	läpimitta, cm	pituus, m	runkoluku, kpl/ha	ppa, m <sup>2</sup> /ha	kasvu m <sup>3</sup> /ha/v	
691	0,7	PÄÄKSLAHTI 927-435-6-95 Kitumaa Kuivahko kangas, vastaava suo ja puolukkaturvekangas Kallio tai kivikko  Aina Ei määritelty	<b>Yhteensä</b>	<b>61</b>	<b>42</b>	<b>57</b>	<b>3</b>	<b>46</b>	<b>15.9</b>	<b>10.3</b>	<b>1204</b>	<b>11.0</b>	<b>1.9</b>	
			Mänty	55	13	18	0	13	10.3	7.1	660	4.3	0.9	
			Kuusi	35	5	6	0	3	9.4	6.3	327	1.7	0.3	
			Rauduskoiv	35	11	14	0	14	14.4	11.1	192	2.8	0.6	
			Mänty	125	14	19	3	16	33.6	18.4	25	2.2	0.1	
<b>Erityispiirteet</b> Jyrkänne-Metsälain tärkeä elinympäristö, Merkitystä lähimaisemassa														
<b>Lisätiedot</b> Maisemametsä. Ei hakkuita.														
692	2,0	PÄÄKSLAHTI 927-435-6-95 Metsämaa Tuore kangas, vastaava suo ja mustikkaturvekangas Hienojakoinen kangasmaa 04 - Uudistuskypsä metsikkö Kesä	<b>Yhteensä</b>	<b>65</b>	<b>502</b>	<b>248</b>	<b>153</b>	<b>93</b>	<b>26.6</b>	<b>22.6</b>	<b>488</b>	<b>23.2</b>	<b>4.3</b>	Paimintahakkuu 2032
			Mänty	65	191	94	59	35	27.9	22.3	166	9.1	1.4	
			Kuusi	65	246	122	78	42	25.1	22.6	268	11.1	2.3	
			Rauduskoiv	65	65	32	16	16	28.0	23.8	54	3.0	0.6	
693	2,0	PÄÄKSLAHTI 927-435-6-95 Metsämaa Kuivahko kangas, vastaava suo ja puolukkaturvekangas Kivinen keskikarkea tai karkea kangasmaa  03 - Varttunut kasvatusmetsikkö Kesä	<b>Yhteensä</b>	<b>40</b>	<b>776</b>	<b>389</b>	<b>132</b>	<b>250</b>	<b>20.6</b>	<b>18.1</b>	<b>1823</b>	<b>44.9</b>	<b>4.4</b>	Ennakkoraivaus 2025, Harvennus 2026
			Kuusi	21	192	96	8	84	15.5	12.8	965	15.0	2.7	
			Mänty	55	367	184	92	90	25.2	21.9	408	17.9	0.8	
			Kuusi	40	120	60	19	40	19.3	17.4	286	7.0	0.6	
Rauduskoiv	40	97	49	12	36	21.1	21.1	164	5.0	0.3				
694	1,4	PÄÄKSLAHTI 927-435-6-95 Metsämaa Lehtomainen kangas, vastaava suo ja ruohoturvekangas Hienojakoinen kangasmaa 03 - Varttunut kasvatusmetsikkö Talvi ja kuiva kesä	<b>Yhteensä</b>	<b>40</b>	<b>187</b>	<b>138</b>	<b>40</b>	<b>96</b>	<b>22.4</b>	<b>20.3</b>	<b>427</b>	<b>14.4</b>	<b>6.3</b>	
			Mänty	40	27	20	4	15	21.9	20.3	60	2.0	0.7	
			Kuusi	40	52	39	16	22	22.1	19.2	129	4.1	2.2	
			Rauduskoiv	40	71	52	19	33	24.2	22.4	128	5.2	2.2	
Harmaalepp	40	37	27	1	26	20.1	18.0	110	3.1	1.2				

Kuvio	Pinta-ala, ha	Kiinteistön nimi ja tunnus, pääryhmä, kasvupaikka, maalaji, kehitysluokka, saavutettavuus ja metsikön laatu	Puustotiedot											Toimenpidesuunnitelmat kuviolla
			puulaji	ikä, v	tilavuus m <sup>3</sup> /kuvio	m <sup>3</sup> /ha	tukkia, m <sup>3</sup> /ha	kuitua, m <sup>3</sup> /ha	läpimitta, cm	pituus, m	runkoluku, kpl/ha	ppa, m <sup>2</sup> /ha	kasvu m <sup>3</sup> /ha/v	
695	2,0	PÄÄKSLAHTI 927-435-6-95 Metsämaa Lehtomainen kangas, vastaava suo ja ruohoturvekangas Hienojakoinen kangasmaa T2 - Taimikko yli 1,3 m Talvi	<b>Yhteensä</b>	<b>10</b>	<b>80</b>	<b>39</b>	<b>0</b>	<b>20</b>	<b>7.9</b>	<b>6.6</b>	<b>2968</b>	<b>10.7</b>	<b>12.2</b>	Ennakkoraivaus 2033, Ensiharvennus 2034
			Kuusi	10	56	27	0	15	8.4	6.5	1796	7.5	8.2	
			Rauduskoiv	10	24	12	0	5	6.8	7.0	1172	3.2	4.0	
		<b>Lisätiedot</b> TH TEHTY 2019												
695.1	1,0	PÄÄKSLAHTI 927-435-6-95 Metsämaa Lehtomainen kangas, vastaava suo ja ruohoturvekangas Keskikarkea tai karkea kangasmaa T2 - Taimikko yli 1,3 m Kesä	<b>Yhteensä</b>	<b>8</b>	<b>12</b>	<b>12</b>	<b>0</b>	<b>0</b>	<b>4.3</b>	<b>4.5</b>	<b>3379</b>	<b>3.9</b>	<b>6.1</b>	Nuoren metsän kunnostus 2028
			Kuusi	9	7	7	0	0	4.5	4.4	1797	2.2	3.2	
			Rauduskoiv	6	5	5	0	0	4.1	4.7	1582	1.7	2.9	
697	0,5	PÄÄKSLAHTI 927-435-6-95 Metsämaa Kuivahko kangas, vastaava suo ja puolukkaturvekangas Keskikarkea tai karkea kangasmaa 03 - Varttunut kasvatusmetsikkö Aina	<b>Yhteensä</b>	<b>69</b>	<b>121</b>	<b>260</b>	<b>143</b>	<b>115</b>	<b>25.5</b>	<b>19.8</b>	<b>699</b>	<b>28.1</b>	<b>3.2</b>	
			Mänty	60	38	82	42	39	24.1	18.8	228	9.1	1.4	
			Kuusi	60	32	69	41	27	23.1	18.1	240	8.0	1.1	
			Rauduskoiv	55	26	57	18	38	22.1	20.7	178	6.0	0.6	
			Mänty	115	24	53	42	10	35.9	23.2	53	5.0	0.1	
		<b>Erityispiirteet</b> Merkitystä lähimmäisessä												
		<b>Lisätiedot</b> Maisemametsä.ei hakata.												
698	2,2	PÄÄKSLAHTI 927-435-6-95 Metsämaa Tuore kangas, vastaava suo ja mustikkaturvekangas Kivinen keskikarkea tai karkea kangasmaa 04 - Uudistuskypä metsikkö Kesä	<b>Yhteensä</b>	<b>97</b>	<b>672</b>	<b>303</b>	<b>203</b>	<b>99</b>	<b>29.3</b>	<b>21.6</b>	<b>544</b>	<b>31.0</b>	<b>3.5</b>	
			Mänty	68	226	102	62	39	27.0	20.0	222	11.0	1.5	
			Kuusi	86	175	79	65	13	31.0	22.5	130	8.0	1.1	
			Rauduskoiv	82	75	34	16	17	28.0	25.5	57	3.0	0.1	
			Mänty	146	196	89	59	29	31.0	21.5	135	9.0	0.8	





Kuvio	Pinta-ala, ha	Kiinteistön nimi ja tunnus, pääryhmä, kasvupaikka, maalaji, kehitysluokka, saavutettavuus ja metsikön laatu	Puustotiedot											Toimenpidesuunnitelmat kuviolla
			puulaji	ikä, v	tilavuus m <sup>3</sup> /kuvio	m <sup>3</sup> /ha	tukkia, m <sup>3</sup> /ha	kuitua, m <sup>3</sup> /ha	läpimitta, cm	pituus, m	runkoluku, kpl/ha	ppa, m <sup>2</sup> /ha	kasvu m <sup>3</sup> /ha/v	
707	0,8	PÄÄKSLAHTI 927-435-6-95 Kitumaa Kalliomaata ja hietikko Kallio tai kivikko  Aina Ei määritelty	<b>Yhteensä</b>	<b>78</b>	<b>138</b>	<b>178</b>	<b>43</b>	<b>133</b>	<b>24.8</b>	<b>17.2</b>	<b>588</b>	<b>21.4</b>	<b>0.6</b>	
			Mänty	30	27	34	0	33	17.5	15.2	214	4.5	0.2	
			Kuusi	45	33	43	21	21	21.8	18.0	161	4.9	0.2	
			Mänty	110	78	101	21	79	28.8	17.7	213	12.0	0.2	
		<b>Erityispiirteet</b> Kallioalueita <b>Lisätiedot</b> Kallio,ei toimenpiteitä.												
708	1,0	PÄÄKSLAHTI 927-435-6-95 Kitumaa Kalliomaata ja hietikko Kallio tai kivikko  Talvi Ei määritelty	<b>Yhteensä</b>	<b>115</b>	<b>16</b>	<b>17</b>	<b>3</b>	<b>14</b>	<b>21.3</b>	<b>14.5</b>	<b>75</b>	<b>2.4</b>	<b>0.1</b>	
			Mänty	115	16	17	3	14	21.3	14.5	75	2.4	0.1	
		<b>Lisätiedot</b> Kalasääsken pesäalue.												
709	0,9	PÄÄKSLAHTI 927-435-6-95 Metsämaa Tuore kangas, vastaava suo ja mustikkaturvekangas Turvemaa 03 - Varttunut kasvatusmetsikkö Talvi	<b>Yhteensä</b>	<b>54</b>	<b>286</b>	<b>310</b>	<b>101</b>	<b>204</b>	<b>22.1</b>	<b>22.8</b>	<b>853</b>	<b>28.3</b>	<b>4.9</b>	
			Kuusi	54	73	79	26	51	19.3	21.7	275	7.1	1.0	
			Rauduskoiv	54	184	199	73	124	23.3	23.7	487	18.2	3.4	
			Tervaleppä	54	29	31	2	29	21.8	20.3	91	3.0	0.5	
		<b>Erityispiirteet</b> Puro-Metsälain tärkeä elinympäristö, Tervaleppiä												
710	3,4	PÄÄKSLAHTI 927-435-6-95 Metsämaa Kuivahko kangas, vastaava suo ja puolukkaturvekangas Kivinen keskikarkea tai karkea kangasmaa  03 - Varttunut kasvatusmetsikkö Kesä	<b>Yhteensä</b>	<b>49</b>	<b>775</b>	<b>230</b>	<b>114</b>	<b>114</b>	<b>23.6</b>	<b>17.7</b>	<b>745</b>	<b>27.1</b>	<b>5.2</b>	Harvennus 2029
			Mänty	49	571	170	76	91	23.4	17.4	553	20.2	4.2	
			Kuusi	49	204	61	38	22	24.3	18.6	192	6.9	1.0	

Kuvio	Pinta-ala, ha	Kiinteistön nimi ja tunnus, pääryhmä, kasvupaikka, maalaji, kehitysluokka, saavutettavuus ja metsikön laatu	Puustotiedot										Toimenpidesuunnitelmat kuviolla	
			puulaji	ikä, v	tilavuus m <sup>3</sup> /kuvio	m <sup>3</sup> /ha	tukkia, m <sup>3</sup> /ha	kuitua, m <sup>3</sup> /ha	läpimitta, cm	pituus, m	runkoluku, kpl/ha	ppa, m <sup>2</sup> /ha		kasvu m <sup>3</sup> /ha/v
711	0,4	PÄÄKSLAHTI 927-435-6-95 Metsämaa Lehtomainen kangas, vastaava suo ja ruohoturvekangas Kivinen keskikarkea tai karkea kangasmaa  03 - Varttunut kasvatusmetsikkö Kesä	<b>Yhteensä</b>	<b>57</b>	<b>122</b>	<b>332</b>	<b>203</b>	<b>126</b>	<b>24.9</b>	<b>23.3</b>	<b>715</b>	<b>29.5</b>	<b>7.6</b>	
			Mänty	55	23	64	29	34	25.0	22.3	139	6.1	1.5	
			Kuusi	57	98	268	173	92	24.9	23.5	576	23.4	6.1	
712	0,8	PÄÄKSLAHTI 927-435-6-95 Metsämaa Tuore kangas, vastaava suo ja mustikkaturvekangas Multamaa 04 - Uudistuskypsä metsikkö Kesä	<b>Yhteensä</b>	<b>54</b>	<b>246</b>	<b>299</b>	<b>203</b>	<b>93</b>	<b>27.0</b>	<b>22.7</b>	<b>597</b>	<b>28.1</b>	<b>4.9</b>	Harvennus 2029
			Mänty	54	26	32	18	14	25.6	22.2	65	3.0	0.4	
			Kuusi	54	185	225	164	59	27.2	22.7	451	21.0	3.9	
			Rauduskoiv	54	35	42	21	21	26.7	23.4	81	4.1	0.6	
713	0,7	PÄÄKSLAHTI 927-435-6-95 Kitumaa Kalliomaata ja hietikko Kallio tai kivikko  Aina Ei määritelty	<b>Yhteensä</b>	<b>80</b>	<b>10</b>	<b>14</b>	<b>2</b>	<b>8</b>	<b>16.9</b>	<b>9.1</b>	<b>912</b>	<b>2.8</b>	<b>0.5</b>	
			Mänty	34	3	4	0	0	5.2	4.2	890	1.4	0.4	
			Mänty	125	7	10	2	7	28.6	13.9	22	1.4	0.1	
<b>Erityispiirteet</b> Kallioalueita														
714	1,0	PÄÄKSLAHTI 927-435-6-95 Metsämaa Tuore kangas, vastaava suo ja mustikkaturvekangas Kivinen keskikarkea tai karkea kangasmaa  03 - Varttunut kasvatusmetsikkö Kesä	<b>Yhteensä</b>	<b>47</b>	<b>282</b>	<b>286</b>	<b>152</b>	<b>132</b>	<b>25.1</b>	<b>23.3</b>	<b>615</b>	<b>26.2</b>	<b>5.1</b>	Harvennus 2029
			Mänty	47	118	120	59	60	25.1	23.1	249	11.1	1.8	
			Kuusi	47	96	97	66	31	25.7	22.6	213	9.0	1.9	
			Rauduskoiv	47	68	69	27	41	24.0	24.6	153	6.1	1.4	
715	1,2	PÄÄKSLAHTI 927-435-6-95 Metsämaa Tuore kangas, vastaava suo ja mustikkaturvekangas Kivinen keskikarkea tai karkea kangasmaa  03 - Varttunut kasvatusmetsikkö Kesä	<b>Yhteensä</b>	<b>55</b>	<b>363</b>	<b>291</b>	<b>169</b>	<b>120</b>	<b>26.6</b>	<b>24.0</b>	<b>557</b>	<b>26.3</b>	<b>5.0</b>	Harvennus 2029
			Mänty	55	28	22	12	10	24.4	23.5	46	2.0	0.3	
			Kuusi	55	155	124	83	40	25.1	23.1	269	11.1	2.3	
			Rauduskoiv	55	181	145	74	70	28.1	24.8	242	13.2	2.4	

Kuvio	Pinta-ala, ha	Kiinteistön nimi ja tunnus, pääryhmä, kasvupaikka, maalaji, kehitysluokka, saavutettavuus ja metsikön laatu	Puustotiedot										Toimenpidesuunnitelmat kuviolla	
			puulaji	ikä, v	tilavuus m <sup>3</sup> /kuvio	m <sup>3</sup> /ha	tukkia, m <sup>3</sup> /ha	kuitua, m <sup>3</sup> /ha	läpimitta, cm	pituus, m	runkoluku, kpl/ha	ppa, m <sup>2</sup> /ha		kasvu m <sup>3</sup> /ha/v
716	1,1	PÄÄKSLAHTI 927-435-6-95 Metsämaa Lehtomainen kangas, vastaava suo ja ruohoturvekangas Kivinen keskikarkea tai karkea kangasmaa  04 - Uudistuskypsä metsikkö Talvi ja kuiva kesä	<b>Yhteensä</b>	<b>82</b>	<b>372</b>	<b>341</b>	<b>177</b>	<b>162</b>	<b>31.0</b>	<b>26.3</b>	<b>422</b>	<b>27.2</b>	<b>3.9</b>	
			Kuusi	85	167	153	136	16	33.8	27.5	156	12.2	2.7	
			Haapa	80	54	49	20	29	33.5	28.4	49	4.0	0.2	
			Tervaleppä	80	152	139	21	117	26.9	24.3	217	11.0	1.0	
<b>Erityispiirteet</b> Tervaleppiä, Noro-Metsälain tärkeä elinympäristö														
717	2,3	PÄÄKSLAHTI 927-435-6-95 Metsämaa Tuore kangas, vastaava suo ja mustikkaturvekangas Keskikarkea tai karkea kangasmaa 03 - Varttunut kasvatusmetsikkö Kesä	<b>Yhteensä</b>	<b>65</b>	<b>487</b>	<b>212</b>	<b>125</b>	<b>85</b>	<b>25.4</b>	<b>22.2</b>	<b>452</b>	<b>20.2</b>	<b>4.3</b>	
			Mänty	65	386	168	99	68	25.7	22.1	351	16.2	3.4	
			Kuusi	65	76	33	22	11	24.1	22.2	77	3.0	0.7	
			Rauduskoiv	65	25	11	4	6	23.8	23.1	24	1.0	0.2	
<b>Erityispiirteet</b> Pienialainen suo-Muu arvokas elinympäristö														
718	0,6	PÄÄKSLAHTI 927-435-6-95 Metsämaa Kuivahko kangas, vastaava suo ja puolukkaturvekangas Turvemaa 03 - Varttunut kasvatusmetsikkö Talvi Ei määritelty	<b>Yhteensä</b>	<b>50</b>	<b>84</b>	<b>133</b>	<b>26</b>	<b>99</b>	<b>16.8</b>	<b>15.3</b>	<b>1578</b>	<b>17.7</b>	<b>1.4</b>	
			Hieskoivu	21	7	11	0	5	7.0	8.4	939	2.6	0.2	
			Mänty	55	77	122	26	94	18.5	16.5	639	15.1	1.2	
<b>Erityispiirteet</b> Pienialainen suo-Muu arvokas elinympäristö														
719	3,5	PÄÄKSLAHTI 927-435-6-95 Metsämaa Kuivahko kangas, vastaava suo ja puolukkaturvekangas Kivinen keskikarkea tai karkea kangasmaa  03 - Varttunut kasvatusmetsikkö Kesä	<b>Yhteensä</b>	<b>39</b>	<b>839</b>	<b>243</b>	<b>71</b>	<b>169</b>	<b>22.1</b>	<b>20.4</b>	<b>740</b>	<b>25.0</b>	<b>4.2</b>	Ennakkoraivaus 2033, Harvennus 2034
			Mänty	39	773	224	65	156	22.2	20.4	674	23.0	3.8	
			Kuusi	40	32	9	3	6	19.4	18.6	37	1.0	0.2	
			Rauduskoiv	40	34	10	3	7	21.9	21.2	29	1.0	0.2	

Kuvio	Pinta-ala, ha	Kiinteistön nimi ja tunnus, pääryhmä, kasvupaikka, maalaji, kehitysluokka, saavutettavuus ja metsikön laatu	Puustotiedot											Toimenpide-suunnitelmat kuviolla
			puulaji	ikä, v	tilavuus m <sup>3</sup> /kuvio	m <sup>3</sup> /ha	tukkia, m <sup>3</sup> /ha	kuitua, m <sup>3</sup> /ha	läpimitta, cm	pituus, m	runkoluku, kpl/ha	ppa, m <sup>2</sup> /ha	kasvu m <sup>3</sup> /ha/v	
720	1,9	PÄÄKSLAHTI 927-435-6-95 Metsämaa Tuore kangas, vastaava suo ja mustikkaturvekangas Hienojakoinen kangasmaa 04 - Uudistuskypsä metsikkö Kesä	<b>Yhteensä</b>	<b>74</b>	<b>609</b>	<b>316</b>	<b>206</b>	<b>106</b>	<b>26.5</b>	<b>23.9</b>	<b>846</b>	<b>28.0</b>	<b>5.0</b>	Poimintahakkuu 2026, Ennakkoraivaus 2025
			Kuusi	16	5	3	0	1	6.4	6.0	295	0.7	0.3	
			Mänty	75	22	12	8	4	26.1	24.4	19	1.0	0.2	
			Kuusi	75	405	210	161	48	27.2	24.2	369	18.2	3.5	
			Rauduskoiv	75	134	70	34	35	27.8	25.7	111	6.1	0.7	
			Tervaleppä	75	43	22	3	19	23.2	21.3	52	2.0	0.3	
721	3,3	PÄÄKSLAHTI 927-435-6-95 Metsämaa Tuore kangas, vastaava suo ja mustikkaturvekangas Keskikarkea tai karkea kangasmaa 02 - Nuori kasvatusmetsikkö Kesä	<b>Yhteensä</b>	<b>19</b>	<b>385</b>	<b>116</b>	<b>11</b>	<b>92</b>	<b>12.4</b>	<b>11.4</b>	<b>2386</b>	<b>20.0</b>	<b>15.7</b>	Ennakkoraivaus 2030, Ensiharvennus 2031
			Mänty	17	17	5	0	4	9.5	8.0	197	1.1	0.9	
			Kuusi	14	252	76	2	65	12.0	10.3	1595	14.2	11.4	
			Rauduskoiv	17	78	23	0	20	10.3	13.2	579	3.7	3.0	
			Mänty	107	38	12	9	3	30.0	24.2	15	1.0	0.4	
		<b>Lisätiedot</b> TH TEHTY 2017												
722	2,8	PÄÄKSLAHTI 927-435-6-95 Metsämaa Kuivahko kangas, vastaava suo ja puolukkaturvekangas Kivinen keskikarkea tai karkea kangasmaa 04 - Uudistuskypsä metsikkö Talvi ja kuiva kesä	<b>Yhteensä</b>	<b>75</b>	<b>846</b>	<b>307</b>	<b>187</b>	<b>115</b>	<b>26.8</b>	<b>21.6</b>	<b>1018</b>	<b>30.7</b>	<b>2.7</b>	
			Kuusi	21	88	32	1	28	12.5	10.9	583	5.7	1.3	
			Mänty	115	286	104	82	22	35.5	25.5	99	9.0	0.2	
			Kuusi	61	264	96	65	30	25.0	22.0	223	9.0	1.1	
			Rauduskoiv	85	208	75	39	36	29.6	24.7	113	7.0	0.1	
		<b>Erityispiirteet</b> Rantametsä, Merkitystä lähimaisemassa <b>Lisätiedot</b> Tarvittaessa poistetaan kuusia. Jyrkkyys vaikuttaa puunkorjuuseen.												
726	0,6	PÄÄKSLAHTI 927-435-6-95 Metsämaa Tuore kangas, vastaava suo ja mustikkaturvekangas Kivinen keskikarkea tai karkea kangasmaa 04 - Uudistuskypsä metsikkö Kesä	<b>Yhteensä</b>	<b>95</b>	<b>214</b>	<b>345</b>	<b>270</b>	<b>74</b>	<b>30.3</b>	<b>25.7</b>	<b>457</b>	<b>29.0</b>	<b>2.6</b>	
			Mänty	95	22	36	29	7	36.9	27.3	28	2.9	0.2	
			Kuusi	95	156	251	210	40	29.1	25.2	358	21.1	2.3	
			Rauduskoiv	95	36	58	30	27	31.3	26.6	71	5.0	0.1	
		<b>Lisätiedot</b> Tarvittaessa kuusten poimintaa. Alla monin paikoin nuorempia kuusia.												



Kuvio	Pinta-ala, ha	Kiinteistön nimi ja tunnus, pääryhmä, kasvupaikka, maalaji, kehitysluokka, saavutettavuus ja metsikön laatu	Puustotiedot										Toimenpidesuunnitelmat kuviolla	
			puulaji	ikä, v	tilavuus m <sup>3</sup> /kuvio	m <sup>3</sup> /ha	tukkia, m <sup>3</sup> /ha	kuitua, m <sup>3</sup> /ha	läpimitta, cm	pituus, m	runkoluku, kpl/ha	ppa, m <sup>2</sup> /ha		kasvu m <sup>3</sup> /ha/v
727	0,9	PÄÄKSLAHTI 927-435-6-95 Kitumaa Kalliomaata ja hietikko Kallio tai kivikko  Aina Ei määritelty	<b>Yhteensä</b>	<b>110</b>	<b>46</b>	<b>50</b>	<b>9</b>	<b>40</b>	<b>24.7</b>	<b>17.2</b>	<b>142</b>	<b>6.0</b>	<b>0.1</b>	
			Mänty	110	46	50	9	40	24.7	17.2	142	6.0	0.1	
<b>Erityispiirteet</b> Kallioalueita														
900	1,7	PÄÄKSLAHTI 927-435-6-95 Metsämaa Tuore kangas, vastaava suo ja mustikkaturvekangas Keskikarkea tai karkea kangasmaa 04 - Uudistuskypsä metsikkö Kesä	<b>Yhteensä</b>	<b>83</b>	<b>558</b>	<b>320</b>	<b>213</b>	<b>106</b>	<b>34.2</b>	<b>25.0</b>	<b>350</b>	<b>28.8</b>	<b>1.9</b>	
			Mänty	91	261	149	121	28	35.6	23.8	153	13.8	0.9	
			Kuusi	91	61	35	30	5	29.5	24.7	48	3.0	0.3	
			Rauduskoiv	71	78	45	26	19	32.6	26.0	52	4.0	0.3	
			Haapa	71	159	91	37	54	34.2	26.8	97	8.0	0.4	
<b>Erityispiirteet</b> Merkitystä lähimmäisessä														
901	0,2	PÄÄKSLAHTI 927-435-6-95 Metsämaa Lehtomainen kangas, vastaava suo ja ruohoturvekangas Keskikarkea tai karkea kangasmaa 02 - Nuori kasvatusmetsikkö Talvi ja kuiva kesä Kehityskelpoinen: tyydyttävä: ylitiheä, hoitamaton	<b>Yhteensä</b>	<b>12</b>	<b>11</b>	<b>69</b>	<b>0</b>	<b>43</b>	<b>9.0</b>	<b>7.1</b>	<b>3818</b>	<b>18.3</b>	<b>15.0</b>	
			Harmaalepp	12	11	69	0	43	9.0	7.1	3818	18.3	15.0	
<b>Lisätiedot</b> Pellonreunakaistale														
557	1,0	PÄSSI 927-451-3-105 Metsämaa Lehtomainen kangas, vastaava suo ja ruohoturvekangas Keskikarkea tai karkea kangasmaa 03 - Varttunut kasvatusmetsikkö Kesä	<b>Yhteensä</b>	<b>50</b>	<b>270</b>	<b>269</b>	<b>112</b>	<b>154</b>	<b>24.0</b>	<b>23.8</b>	<b>624</b>	<b>25.0</b>	<b>5.8</b>	Harvennus 2024
			Rauduskoiv	50	270	269	112	154	24.0	23.8	624	25.0	5.8	
<b>Lisätiedot</b> Muinausmuisto														

Kuvio	Pinta-ala, ha	Kiinteistön nimi ja tunnus, pääryhmä, kasvupaikka, maalaji, kehitysluokka, saavutettavuus ja metsikön laatu	Puustotiedot											Toimenpidesuunnitelmat kuviolla
			puulaji	ikä, v	tilavuus m <sup>3</sup> /kuvio	m <sup>3</sup> /ha	tukkia, m <sup>3</sup> /ha	kuitua, m <sup>3</sup> /ha	läpimitta, cm	pituus, m	runkoluku, kpl/ha	ppa, m <sup>2</sup> /ha	kasvu m <sup>3</sup> /ha/v	
558	0,7	PÄSSI 927-451-3-105 Metsämaa Tuore kangas, vastaava suo ja mustikkaturvekangas Keskikarkea tai karkea kangasmaa 04 - Uudistuskypsä metsikkö Kesä Kehityskelpoinen: tyydyttävä: aukkoinen, harva, vähäpuustoinen	<b>Yhteensä</b>	<b>59</b>	<b>157</b>	<b>235</b>	<b>123</b>	<b>110</b>	<b>25.8</b>	<b>24.5</b>	<b>479</b>	<b>21.0</b>	<b>4.9</b>	
			Kuusi	70	71	106	80	25	27.3	25.1	185	9.0	2.2	
			Rauduskoiv	50	26	39	15	24	23.4	24.4	94	3.5	0.8	
			Rauduskoiv	50	26	39	15	24	23.4	24.4	94	3.5	0.8	
			Haapa	50	34	52	14	37	26.4	23.4	106	5.0	1.1	
		<b>Lisätiedot</b> Runsaasti lehtilahopuuta												
560	0,4	PÄSSI 927-451-3-105 Metsämaa Tuore kangas, vastaava suo ja mustikkaturvekangas Keskikarkea tai karkea kangasmaa 04 - Uudistuskypsä metsikkö Talvi ja kuiva kesä	<b>Yhteensä</b>	<b>71</b>	<b>72</b>	<b>184</b>	<b>124</b>	<b>58</b>	<b>28.0</b>	<b>23.0</b>	<b>423</b>	<b>18.0</b>	<b>3.4</b>	
			Harmaalepp	30	5	13	0	13	14.0	14.0	144	2.0	0.6	
			Kuusi	91	43	109	95	14	32.0	24.5	148	10.0	1.4	
			Rauduskoiv	50	25	62	30	32	26.0	23.5	131	6.0	1.4	
		<b>Erityispiirteet</b> Rantametsä-Muu arvokas elinympäristö <b>Lisätiedot</b> Runsaasti lehtilahopuuta												
561	1,0	PÄSSI 927-451-3-105 Metsämaa Lehtomainen kangas, vastaava suo ja ruohoturvekangas Multamaa 04 - Uudistuskypsä metsikkö Talvi ja kuiva kesä	<b>Yhteensä</b>	<b>67</b>	<b>165</b>	<b>165</b>	<b>39</b>	<b>123</b>	<b>22.2</b>	<b>20.3</b>	<b>643</b>	<b>18.0</b>	<b>4.7</b>	Pienpuuston hoito 2024
			Hieskoivu	24	22	22	0	21	16.0	15.5	165	3.0	1.2	
			Kuusi	39	22	22	6	15	18.0	15.0	142	3.0	1.7	
			Rauduskoiv	99	42	42	22	19	29.0	24.2	69	4.0	0.9	
			Haapa	89	67	67	11	56	25.0	24.8	137	6.0	0.3	
			Harmaalepp	39	6	6	0	6	13.0	13.0	84	1.0	0.3	
			Tervaleppä	39	7	7	0	6	18.0	14.5	46	1.0	0.3	
		<b>Erityispiirteet</b> Rantametsä-Muu arvokas elinympäristö <b>Lisätiedot</b> Ranta-alue ei hakkuuta. Puut jää kolopuiksi. Raivataan siistiksi. Pajukkoja ei raivata .												

Kuvio	Pinta-ala, ha	Kiinteistön nimi ja tunnus, pääryhmä, kasvupaikka, maalaji, kehitysluokka, saavutettavuus ja metsikön laatu	Puustotiedot											Toimenpidesuunnitelmat kuviolla
			puulaji	ikä, v	tilavuus m <sup>3</sup> /kuvio	m <sup>3</sup> /ha	tukkia, m <sup>3</sup> /ha	kuitua, m <sup>3</sup> /ha	läpimitta, cm	pituus, m	runkoluku, kpl/ha	ppa, m <sup>2</sup> /ha	kasvu m <sup>3</sup> /ha/v	
97	0,4	PELTO-LUONTOLA 927-401-1-50 Metsämaa Lehtomainen kangas, vastaava suo ja ruohoturvekangas Keskikarkea tai karkea kangasmaa 02 - Nuori kasvatusmetsikkö Talvi	<b>Yhteensä</b>	<b>14</b>	<b>33</b>	<b>82</b>	<b>0</b>	<b>70</b>	<b>12.1</b>	<b>11.1</b>	<b>1953</b>	<b>14.7</b>	<b>13.6</b>	
			Mänty	16	17	43	0	40	13.9	11.1	598	7.4	6.8	
			Rauduskoiv	11	14	35	0	29	10.9	11.5	975	6.4	5.9	
			Harmaalepp	11	2	4	0	2	6.4	8.5	380	0.9	0.9	
99	1,0	PELTO-LUONTOLA 927-401-1-50 Metsämaa Lehtomainen kangas, vastaava suo ja ruohoturvekangas Hienojakoinen kangasmaa 03 - Varttunut kasvatusmetsikkö Talvi	<b>Yhteensä</b>	<b>28</b>	<b>98</b>	<b>96</b>	<b>7</b>	<b>86</b>	<b>17.4</b>	<b>16.2</b>	<b>606</b>	<b>12.6</b>	<b>7.8</b>	
			Rauduskoiv	28	66	65	7	57	17.8	16.6	388	8.4	5.1	
			Tervaleppä	28	32	31	1	29	16.7	15.3	218	4.2	2.7	
1	0,2	PETÄJIKKÖ 927-416-3-254 Metsämaa Kuivahko kangas, vastaava suo ja puolukkaturvekangas Keskikarkea tai karkea kangasmaa 02 - Nuori kasvatusmetsikkö Aina	<b>Yhteensä</b>	<b>15</b>	<b>17</b>	<b>69</b>	<b>0</b>	<b>47</b>	<b>9.2</b>	<b>9.5</b>	<b>2600</b>	<b>13.4</b>	<b>11.9</b>	
			Mänty	15	15	60	0	40	9.0	9.2	2400	12.0	11.0	
			Rauduskoiv	15	2	8	0	7	11.0	12.5	200	1.4	0.9	
		<b>Lisätiedot</b> Puustokaistale tien vierellä												
2	1,6	PETÄJIKKÖ 927-416-3-254 Metsämaa Kuivahko kangas, vastaava suo ja puolukkaturvekangas Keskikarkea tai karkea kangasmaa 02 - Nuori kasvatusmetsikkö Aina	<b>Yhteensä</b>	<b>15</b>	<b>132</b>	<b>81</b>	<b>0</b>	<b>67</b>	<b>10.4</b>	<b>9.0</b>	<b>2500</b>	<b>16.8</b>	<b>12.7</b>	Ennakkoraivaus 2029, Ensiharvennus 2030
			Mänty	15	119	73	0	60	10.5	8.8	2200	15.2	11.7	
			Rauduskoiv	15	13	8	0	6	9.7	10.7	300	1.6	1.0	
733	0,8	PEURANRINNE 927-448-2-192 Metsämaa Kuivahko kangas, vastaava suo ja puolukkaturvekangas Kivinen keskikarkea tai karkea kangasmaa 02 - Nuori kasvatusmetsikkö	<b>Yhteensä</b>	<b>24</b>	<b>68</b>	<b>85</b>	<b>1</b>	<b>74</b>	<b>12.0</b>	<b>10.9</b>	<b>1800</b>	<b>15.8</b>	<b>8.0</b>	Ennakkoraivaus 2029, Ensiharvennus 2030
			Mänty	24	26	33	0	30	12.5	10.5	600	6.1	3.6	
			Kuusi	24	15	19	1	16	12.0	9.8	400	3.8	1.8	
			Rauduskoiv	24	26	33	0	29	11.5	12.0	800	5.9	2.6	
		<b>Lisätiedot</b> TH TEHTY 2019												

Kuvio	Pinta-ala, ha	Kiinteistön nimi ja tunnus, pääryhmä, kasvupaikka, maalaji, kehitysluokka, saavutettavuus ja metsikön laatu	Puustotiedot											Toimenpidesuunnitelmat kuviolla
			puulaji	ikä, v	tilavuus m <sup>3</sup> /kuvio	m <sup>3</sup> /ha	tukkia, m <sup>3</sup> /ha	kuitua, m <sup>3</sup> /ha	läpimitta, cm	pituus, m	runkoluku, kpl/ha	ppa, m <sup>2</sup> /ha	kasvu m <sup>3</sup> /ha/v	
592	0,7	POHJARINNE 927-427-1-422 Metsämaa Tuore kangas, vastaava suo ja mustikkaturvekangas Keskikarkea tai karkea kangasmaa 04 - Uudistuskypsä metsikkö Aina	<b>Yhteensä</b>	<b>80</b>	<b>85</b>	<b>118</b>	<b>87</b>	<b>30</b>	<b>30.5</b>	<b>23.5</b>	<b>170</b>	<b>11.0</b>	<b>1.9</b>	Pienpuuston hoito 2025
			Mänty	80	85	118	87	30	30.5	23.5	170	11.0	1.9	
<b>Erityispiirteet</b> Katajia, Merkitystä lähimaisemassa														
593	1,1	POHJARINNE 927-427-1-422 Metsämaa Tuore kangas, vastaava suo ja mustikkaturvekangas Kivinen keskikarkea tai karkea kangasmaa  T2 - Taimikko yli 1,3 m Kesä Kehityskelpoinen: tyydyttävä: ylitiheä, hoitamaton	<b>Yhteensä</b>	<b>54</b>	<b>63</b>	<b>60</b>	<b>0</b>	<b>54</b>	<b>18.8</b>	<b>16.7</b>	<b>3886</b>	<b>6.3</b>	<b>4.1</b>	Pienpuuston hoito 2025, Pienpuuston hoito 2025
			Rauduskoiv	10	2	2	0	1	8.0	6.0	200	0.7	0.4	
			Pihlaja	8	5	5	0	0	3.0	4.2	3600	1.6	2.4	
			Mänty	80	28	26	0	26	26.0	23.2	46	2.0	0.7	
			Rauduskoiv	80	28	26	0	26	28.0	24.0	40	2.0	0.6	
594	1,2	POHJARINNE 927-427-1-422 Metsämaa Lehtomainen kangas, vastaava suo ja ruohoturvekangas Keskikarkea tai karkea kangasmaa 02 - Nuori kasvatusmetsikkö Aina	<b>Yhteensä</b>	<b>17</b>	<b>81</b>	<b>66</b>	<b>1</b>	<b>57</b>	<b>11.9</b>	<b>10.7</b>	<b>1580</b>	<b>12.8</b>	<b>11.4</b>	Pienpuuston hoito 2025
			Kuusi	15	14	11	0	9	11.3	8.7	300	2.5	2.9	
			Pihlaja	10	13	11	0	7	8.6	7.9	700	2.8	2.4	
			Rauduskoiv	20	54	44	1	41	13.4	12.4	580	7.5	6.1	
<b>Lisätiedot</b> Tammia ja vaahteroita, Lehtokuusama, taikinamarja														
595	0,5	POHJARINNE 927-427-1-422 Metsämaa Lehtomainen kangas, vastaava suo ja ruohoturvekangas Keskikarkea tai karkea kangasmaa T1 - Taimikko alle 1,3 m Kesä	<b>Yhteensä</b>	<b>16</b>	<b>12</b>	<b>23</b>	<b>0</b>	<b>16</b>	<b>9.9</b>	<b>8.7</b>	<b>1400</b>	<b>5.4</b>	<b>6.5</b>	Pienpuuston hoito 2025
			Tammi	10	1	2	0	0	5.0	5.5	400	0.5	0.8	
			Vaahtera	10	3	5	0	2	7.0	6.0	600	1.6	2.0	
			Raita	20	8	16	0	15	12.0	10.5	400	3.3	3.7	

Kuvio	Pinta-ala, ha	Kiinteistön nimi ja tunnus, pääryhmä, kasvupaikka, maalaji, kehitysluokka, saavutettavuus ja metsikön laatu	Puustotiedot											Toimenpidesuunnitelmat kuviolla
			puulaji	ikä, v	tilavuus m <sup>3</sup> /kuvio	m <sup>3</sup> /ha	tukkia, m <sup>3</sup> /ha	kuitua, m <sup>3</sup> /ha	läpimitta, cm	pituus, m	runkoluku, kpl/ha	ppa, m <sup>2</sup> /ha	kasvu m <sup>3</sup> /ha/v	
596	0,8	POHJARINNE 927-427-1-422 Metsämaa Tuore kangas, vastaava suo ja mustikkaturvekangas Multamaa 04 - Uudistuskypsä metsikkö Talvi Kehityskelpoinen: tyydyttävä: ylitiheä, hoitamaton	<b>Yhteensä</b>	<b>54</b>	<b>129</b>	<b>154</b>	<b>37</b>	<b>110</b>	<b>20.1</b>	<b>18.8</b>	<b>2269</b>	<b>18.0</b>	<b>4.7</b>	
			Haapa	10	4	5	0	1	6.0	5.5	800	1.5	0.7	
			Pihlaja	10	1	1	0	0	3.0	4.5	1000	0.5	0.6	
			Hieskoivu	60	124	148	37	110	22.0	20.5	469	16.0	3.4	
		<b>Erityispiirteet</b> Rantametsä <b>Lisätiedot</b> Joenrannan tiheikköä												
597	0,1	POHJARINNE 927-427-1-422 Metsämaa Tuore kangas, vastaava suo ja mustikkaturvekangas Keskikarkea tai karkea kangasmaa 04 - Uudistuskypsä metsikkö Kesä	<b>Yhteensä</b>	<b>78</b>	<b>25</b>	<b>204</b>	<b>169</b>	<b>34</b>	<b>31.6</b>	<b>25.4</b>	<b>281</b>	<b>18.0</b>	<b>3.4</b>	
			Kuusi	80	23	193	166	26	32.0	25.5	255	17.0	3.2	
			Hieskoivu	50	1	11	3	8	25.0	24.0	26	1.0	0.2	
		<b>Lisätiedot</b> Tammentaimia												
284	0,1	PUTKINOTKO II 927-406-4-138 Muu metsätalousmaa												Erikoishakkuu 2022
285	0,2	PUTKINOTKO II 927-406-4-138 Muu maa												

Kuvio	Pinta-ala, ha	Kiinteistön nimi ja tunnus, pääryhmä, kasvupaikka, maalaji, kehitysluokka, saavutettavuus ja metsikön laatu	Puustotiedot											Toimenpidesuunnitelmat kuviolla
			puulaji	ikä, v	tilavuus m <sup>3</sup> /kuvio	m <sup>3</sup> /ha	tukkia, m <sup>3</sup> /ha	kuitua, m <sup>3</sup> /ha	läpimitta, cm	pituus, m	runkoluku, kpl/ha	ppa, m <sup>2</sup> /ha	kasvu m <sup>3</sup> /ha/v	
126	0,6	RANTAPELTO 927-401-2-790 Metsämaa Tuore kangas, vastaava suo ja mustikkaturvekangas Karkea lajittunut maalaji 04 - Uudistuskypsä metsikkö Kesä	<b>Yhteensä</b>	<b>94</b>	<b>156</b>	<b>249</b>	<b>185</b>	<b>62</b>	<b>31.6</b>	<b>25.7</b>	<b>307</b>	<b>21.0</b>	<b>2.0</b>	Pienpuuston hoito 2025
			Mänty	95	112	177	141	36	33.7	26.0	184	15.0	1.3	
			Kuusi	90	23	37	30	7	27.2	25.2	57	3.0	0.6	
			Rauduskoiv	90	22	34	15	19	25.3	25.0	66	3.0	0.1	
<b>Lisätiedot</b> Maisemametsä mäntyjä ei hakata.														
141	1,3	RANTAPELTO 927-401-2-790 Metsämaa Tuore kangas, vastaava suo ja mustikkaturvekangas Keskikarkea tai karkea kangasmaa 04 - Uudistuskypsä metsikkö Talvi	<b>Yhteensä</b>	<b>85</b>	<b>334</b>	<b>250</b>	<b>140</b>	<b>108</b>	<b>29.0</b>	<b>21.6</b>	<b>455</b>	<b>26.0</b>	<b>2.0</b>	
			Mänty	100	68	51	40	11	31.2	18.0	90	6.0	0.9	
			Kuusi	110	13	10	9	1	35.1	22.5	10	1.0	0.0	
			Rauduskoiv	85	222	166	88	77	29.0	23.7	273	16.0	0.7	
			Tammi	50	31	23	2	20	22.7	17.3	82	3.0	0.4	
<b>Lisätiedot</b> Puistoalue . Vain kuuset hakataan pois.														
824	0,4	Ridalinmetsä 927-436-1-338 Metsämaa Tuore kangas, vastaava suo ja mustikkaturvekangas Keskikarkea tai karkea kangasmaa 03 - Varttunut kasvatusmetsikkö Talvi ja kuiva kesä Kehityskelpoinen: tyydyttävä: ylitieheä, hoitamaton	<b>Yhteensä</b>	<b>40</b>	<b>84</b>	<b>205</b>	<b>24</b>	<b>175</b>	<b>16.9</b>	<b>18.0</b>	<b>1206</b>	<b>23.5</b>	<b>8.0</b>	
			Kuusi	22	23	56	2	52	14.4	15.4	457	7.0	3.7	
			Mänty	47	21	52	18	33	22.0	20.1	163	5.5	1.6	
			Hieskoivu	47	40	97	4	90	16.0	18.6	586	11.0	2.7	
<b>Lisätiedot</b> Paikoin hyvin tiheää. Tien suojametsä. Itäreunassa kosteikko.														
825	0,1	Ridalinmetsä 927-436-1-338 Metsämaa Lehtomainen kangas, vastaava suo ja ruohoturvekangas Keskikarkea tai karkea kangasmaa T2 - Taimikko yli 1,3 m Talvi ja kuiva kesä Kehityskelpoinen: tyydyttävä: aukkoinen, harva, vähäpuustoinen	<b>Yhteensä</b>	<b>20</b>	<b>3</b>	<b>29</b>	<b>0</b>	<b>15</b>	<b>7.6</b>	<b>7.8</b>	<b>2400</b>	<b>7.3</b>	<b>9.0</b>	
			Rauduskoiv	20	1	12	0	5	7.0	7.5	1200	3.2	4.1	
			Tervaleppä	20	2	17	0	10	8.0	8.0	1200	4.1	4.9	
<b>Lisätiedot</b> Tienvierusmetsä. Aukkoista, pajupusikka.														

Kuvio	Pinta-ala, ha	Kiinteistön nimi ja tunnus, pääryhmä, kasvupaikka, maalaji, kehitysluokka, saavutettavuus ja metsikön laatu	Puustotiedot											Toimenpidesuunnitelmat kuviolla
			puulaji	ikä, v	tilavuus m <sup>3</sup> /kuvio	m <sup>3</sup> /ha	tukkia, m <sup>3</sup> /ha	kuitua, m <sup>3</sup> /ha	läpimitta, cm	pituus, m	runkoluku, kpl/ha	ppa, m <sup>2</sup> /ha	kasvu m <sup>3</sup> /ha/v	
830	0,5	Ridalinmetsä 927-436-1-338 Metsämaa Lehtomainen kangas, vastaava suo ja ruohoturvekangas Keskikarkea tai karkea kangasmaa 04 - Uudistuskypsä metsikkö Kesä	<b>Yhteensä</b>	<b>79</b>	<b>160</b>	<b>332</b>	<b>175</b>	<b>155</b>	<b>35.5</b>	<b>26.1</b>	<b>493</b>	<b>30.5</b>	<b>3.3</b>	Poimintahakkuu 2025
			Mänty	82	3	6	5	2	37.0	28.5	5	0.5	0.1	
			Kuusi	82	58	121	104	16	32.4	25.9	153	10.5	2.3	
			Rauduskoiv	77	23	48	2	45	16.0	24.5	212	4.0	0.3	
			Haapa	77	75	157	65	91	42.6	26.5	123	15.5	0.6	
<b>Erityispiirteet</b> Lahopuuta: Laho maapuu  <b>Lisätiedot</b> Pohjoisosa kuusivaltaista														
831	0,3	Ridalinmetsä 927-436-1-338 Metsämaa Tuore kangas, vastaava suo ja mustikkaturvekangas Keskikarkea tai karkea kangasmaa 04 - Uudistuskypsä metsikkö Kesä	<b>Yhteensä</b>	<b>65</b>	<b>81</b>	<b>231</b>	<b>111</b>	<b>118</b>	<b>29.5</b>	<b>25.8</b>	<b>368</b>	<b>20.5</b>	<b>2.2</b>	
			Mänty	80	5	15	12	3	34.0	23.7	19	1.5	0.2	
			Kuusi	50	9	25	15	10	24.6	22.1	69	2.5	0.6	
			Rauduskoiv	80	34	98	54	43	32.7	25.9	122	9.0	0.4	
			Haapa	50	32	93	30	62	26.5	27.3	158	7.5	1.0	
839	3,1	Ridalinmetsä 927-436-1-338 Metsämaa Lehtomainen kangas, vastaava suo ja ruohoturvekangas Keskikarkea tai karkea kangasmaa 02 - Nuori kasvatusmetsikkö Kesä	<b>Yhteensä</b>	<b>15</b>	<b>389</b>	<b>125</b>	<b>1</b>	<b>113</b>	<b>12.9</b>	<b>15.6</b>	<b>1600</b>	<b>17.0</b>	<b>13.8</b>	Ennakkoraivaus 2025, Ensiharvennus 2026
			Kuusi	15	11	4	0	3	10.5	10.2	100	0.7	0.6	
			Rauduskoiv	15	379	121	1	110	13.0	15.8	1500	16.3	13.2	
<b>Lisätiedot</b> Taimikonhoito tehty 2020														
841	1,4	Ridalinmetsä 927-436-1-338 Metsämaa Kuivahko kangas, vastaava suo ja puolukaturvekangas Kivinen keskikarkea tai karkea kangasmaa  04 - Uudistuskypsä metsikkö Aina	<b>Yhteensä</b>	<b>77</b>	<b>280</b>	<b>206</b>	<b>120</b>	<b>84</b>	<b>25.3</b>	<b>20.6</b>	<b>492</b>	<b>21.5</b>	<b>2.9</b>	
			Mänty	80	241	177	108	67	25.5	20.5	409	18.5	2.5	
			Kuusi	80	12	9	4	5	22.5	18.8	34	1.0	0.1	
			Rauduskoiv	50	27	20	8	12	25.0	22.5	49	2.0	0.3	
<b>Erityispiirteet</b> Katajia, Kallioalueita-Muu arvokas elinympäristö														

Kuvio	Pinta-ala, ha	Kiinteistön nimi ja tunnus, pääryhmä, kasvupaikka, maalaji, kehitysluokka, saavutettavuus ja metsikön laatu	Puustotiedot										Toimenpidesuunnitelmat kuviolla
			puulaji	ikä, v	tilavuus m <sup>3</sup> /kuvio	m <sup>3</sup> /ha	tukkia, m <sup>3</sup> /ha	kuitua, m <sup>3</sup> /ha	läpimitta, cm	pituus, m	runkoluku, kpl/ha	ppa, m <sup>2</sup> /ha	
841.1	0,5	Ridalinmetsä 927-436-1-338 Metsämaa Lehtomainen kangas, vastaava suo ja ruohoturvekangas Keskikarkea tai karkea kangasmaa 04 - Uudistuskypsä metsikkö Kesä	<b>Yhteensä</b>	<b>68</b>	<b>121</b>	<b>232</b>	<b>153</b>	<b>78</b>	<b>28.9</b>	<b>25.7</b>	<b>366</b>	<b>20.0</b>	<b>4.7</b>
			Haapa	50	16	31	12	19	29.4	28.4	45	2.5	0.5
			Kuusi	70	77	148	114	34	28.4	24.8	248	13.0	3.6
			Rauduskoivu	70	27	53	28	25	30.1	26.9	73	4.5	0.6
		<b>Erityispiirteet</b> Lahopuuta: Laho maapuu, Pähkinäpensaslehto-Luonnonsuojelulain luontotyyppi											
		<b>Lisätiedot</b> Kuviolla suojeltavia pähkinäpensaita.											
842	0,4	Ridalinmetsä 927-436-1-338 Metsämaa Tuore kangas, vastaava suo ja mustikkaturvekangas Turvemaa 04 - Uudistuskypsä metsikkö Talvi	<b>Yhteensä</b>	<b>70</b>	<b>131</b>	<b>304</b>	<b>154</b>	<b>146</b>	<b>24.4</b>	<b>23.8</b>	<b>665</b>	<b>27.0</b>	<b>1.3</b>
			Mänty	70	10	23	14	9	29.0	25.2	35	2.0	0.1
			Kuusi	70	80	185	109	74	23.0	23.5	438	16.0	1.0
			Hieskoivu	70	42	96	32	63	26.0	24.0	192	9.0	0.2
		<b>Erityispiirteet</b> Korpi-Muu arvokas elinympäristö											
843	0,5	Ridalinmetsä 927-436-1-338 Metsämaa Tuore kangas, vastaava suo ja mustikkaturvekangas Kivinen keskikarkea tai karkea kangasmaa 04 - Uudistuskypsä metsikkö Kesä Tyydyttävä	<b>Yhteensä</b>	<b>80</b>	<b>129</b>	<b>266</b>	<b>215</b>	<b>49</b>	<b>29.0</b>	<b>23.5</b>	<b>449</b>	<b>25.0</b>	<b>4.5</b>
			Kuusi	80	129	266	215	49	29.0	23.5	449	25.0	4.5
		<b>Lisätiedot</b> Muutamia pystykuivia kuusia											



Kuvio	Pinta-ala, ha	Kiinteistön nimi ja tunnus, pääryhmä, kasvupaikka, maalaji, kehitysluokka, saavutettavuus ja metsikön laatu	Puustotiedot											Toimenpide-suunnitelmat kuviolla
			puulaji	ikä, v	tilavuus m <sup>3</sup> /kuvio	m <sup>3</sup> /ha	tukkia, m <sup>3</sup> /ha	kuitua, m <sup>3</sup> /ha	läpimitta, cm	pituus, m	runkoluku, kpl/ha	ppa, m <sup>2</sup> /ha	kasvu m <sup>3</sup> /ha/v	
844	0,6	Ridalinmetsä 927-436-1-338 Metsämaa Tuore kangas, vastaava suo ja mustikkaturvekangas Kivinen keskikarkea tai karkea kangasmaa 02 - Nuori kasvatusmetsikkö Kesä Kehityskelpoinen: tyydyttävä: ylitiheä, hoitamaton	<b>Yhteensä</b>	<b>19</b>	<b>80</b>	<b>145</b>	<b>2</b>	<b>127</b>	<b>13.4</b>	<b>14.5</b>	<b>2300</b>	<b>21.2</b>	<b>11.1</b>	
			Kuusi	15	13	23	0	16	9.8	8.4	800	5.0	2.9	
			Rauduskoiv	20	42	75	2	67	14.4	16.4	1000	10.0	5.1	
			Haapa	20	26	47	0	44	14.8	16.4	500	6.2	3.1	
<b>Lisätiedot</b> Antaa kehittyä kohti luonnontilaista lehtipuuvaltaista metsää														
845	1,2	Ridalinmetsä 927-436-1-338 Metsämaa Lehtomainen kangas, vastaava suo ja ruohoturvekangas Keskikarkea tai karkea kangasmaa 02 - Nuori kasvatusmetsikkö Kesä	<b>Yhteensä</b>	<b>20</b>	<b>195</b>	<b>164</b>	<b>5</b>	<b>147</b>	<b>14.2</b>	<b>15.2</b>	<b>2400</b>	<b>23.2</b>	<b>14.6</b>	Ennakkoraivaus 2025, Ensiharvennus 2026
			Kuusi	10	1	1	0	0	6.0	5.2	100	0.2	0.2	
			Rauduskoiv	20	186	157	5	144	14.8	15.8	1500	21.4	13.4	
			Haapa	15	5	4	0	3	9.0	9.5	200	0.9	0.5	
			Pihlaja	15	3	3	0	0	4.7	6.7	600	0.7	0.5	
846	0,5	Ridalinmetsä 927-436-1-338 Metsämaa Lehtomainen kangas, vastaava suo ja ruohoturvekangas Keskikarkea tai karkea kangasmaa 03 - Vartunut kasvatusmetsikkö Kesä	<b>Yhteensä</b>	<b>45</b>	<b>106</b>	<b>226</b>	<b>82</b>	<b>132</b>	<b>18.0</b>	<b>16.8</b>	<b>2155</b>	<b>27.8</b>	<b>12.8</b>	
			Kuusi	15	6	13	0	5	7.0	5.5	1200	3.8	1.9	
			Kuusi	50	79	168	81	84	21.0	18.5	651	19.0	8.8	
			Hieskoivu	50	21	46	1	43	15.0	19.0	304	5.0	2.1	
<b>Erityispiirteet</b> Lahopuuta: Pystypuuna														
846.1	10,6	Ridalinmetsä 927-436-1-338 Metsämaa Lehtomainen kangas, vastaava suo ja ruohoturvekangas Keskikarkea tai karkea kangasmaa 02 - Nuori kasvatusmetsikkö Kesä	<b>Yhteensä</b>	<b>13</b>	<b>286</b>	<b>27</b>	<b>0</b>	<b>19</b>	<b>8.9</b>	<b>9.0</b>	<b>1533</b>	<b>6.2</b>	<b>7.9</b>	Ennakkoraivaus 2033, Ensiharvennus 2034
			Kuusi	13	15	1	0	1	7.0	6.0	133	0.4	0.6	
			Rauduskoiv	13	271	26	0	18	9.0	9.2	1400	5.8	7.3	
<b>Lisätiedot</b> Taimikonhoito tehty 2020														

Kuvio	Pinta-ala, ha	Kiinteistön nimi ja tunnus, pääryhmä, kasvupaikka, maalaji, kehitysluokka, saavutettavuus ja metsikön laatu	Puustotiedot											Toimenpidesuunnitelmat kuviolla
			puulaji	ikä, v	tilavuus m <sup>3</sup> /kuvio	m <sup>3</sup> /ha	tukkia, m <sup>3</sup> /ha	kuitua, m <sup>3</sup> /ha	läpimitta, cm	pituus, m	runkoluku, kpl/ha	ppa, m <sup>2</sup> /ha	kasvu m <sup>3</sup> /ha/v	
847	4,7	Ridalinmetsä 927-436-1-338 Metsämaa Tuore kangas, vastaava suo ja mustikkaturvekangas Keskikarkea tai karkea kangasmaa 04 - Uudistus kypsä metsikkö Kesä	<b>Yhteensä</b>	<b>74</b>	<b>878</b>	<b>187</b>	<b>122</b>	<b>63</b>	<b>28.9</b>	<b>22.7</b>	<b>345</b>	<b>18.7</b>	<b>3.2</b>	Poimintahakkuu 2028
			Kuusi	75	551	117	92	24	28.5	22.3	226	11.7	2.5	
			Rauduskoiv	75	173	37	19	17	28.7	23.1	66	3.7	0.3	
			Haapa	70	154	33	11	22	30.6	23.4	53	3.3	0.4	
<b>Erityispiirteet</b> Merkitystä lähimmäisessä														
848	2,1	Ridalinmetsä 927-436-1-338 Metsämaa Lehtomainen kangas, vastaava suo ja ruohoturvekangas Keskikarkea tai karkea kangasmaa 02 - Nuori kasvatusmetsikkö Aina	<b>Yhteensä</b>	<b>18</b>	<b>100</b>	<b>48</b>	<b>0</b>	<b>33</b>	<b>9.0</b>	<b>10.5</b>	<b>3248</b>	<b>9.5</b>	<b>10.5</b>	Pienpuuston hoito 2026
			Rauduskoiv	20	86	41	0	33	10.2	11.7	1348	7.5	7.7	
			Harmaalepp	10	14	7	0	0	4.5	5.8	1900	2.0	2.8	
849	1,5	Ridalinmetsä 927-436-1-338 Metsämaa Tuore kangas, vastaava suo ja mustikkaturvekangas Kivinen keskikarkea tai karkea kangasmaa 04 - Uudistus kypsä metsikkö Kesä	<b>Yhteensä</b>	<b>75</b>	<b>365</b>	<b>242</b>	<b>174</b>	<b>67</b>	<b>29.9</b>	<b>22.9</b>	<b>428</b>	<b>24.0</b>	<b>3.4</b>	
			Mänty	75	83	55	40	15	32.0	24.5	70	5.0	0.6	
			Kuusi	75	217	144	119	24	31.0	22.2	250	15.0	2.4	
			Rauduskoiv	75	65	43	15	28	23.0	23.5	108	4.0	0.4	
<b>Erityispiirteet</b> Merkitystä lähimmäisessä														
849.1	3,1	Ridalinmetsä 927-436-1-338 Metsämaa Lehtomainen kangas, vastaava suo ja ruohoturvekangas Keskikarkea tai karkea kangasmaa 02 - Nuori kasvatusmetsikkö Kesä	<b>Yhteensä</b>	<b>13</b>	<b>75</b>	<b>24</b>	<b>0</b>	<b>15</b>	<b>8.3</b>	<b>9.5</b>	<b>1467</b>	<b>5.2</b>	<b>7.0</b>	Ennakkoraivaus 2033, Ensiharvennus 2034
			Rauduskoiv	13	75	24	0	15	8.3	9.5	1467	5.2	7.0	
<b>Lisätiedot</b> Taimikonhoito tehty 2020														

Kuvio	Pinta-ala, ha	Kiinteistön nimi ja tunnus, pääryhmä, kasvupaikka, maalaji, kehitysluokka, saavutettavuus ja metsikön laatu	Puustotiedot											Toimenpidesuunnitelmat kuviolla	
			puulaji	ikä, v	tilavuus m³/kuvio	tukkia, m³/ha	kuitua, m³/ha	läpimitta, cm	pituus, m	runkoluku, kpl/ha	ppa, m²/ha	kasvu m³/ha/v			
850	0,1	Ridalinmetsä 927-436-1-338 Muu metsätalousmaa  Ei määritelty													
		<b>Lisätiedot</b> Puita tonttien reunalla													
851	3,3	Ridalinmetsä 927-436-1-338 Metsämaa Tuore kangas, vastaava suo ja mustikkaturvekangas Keskikarkea tai karkea kangasmaa T2 - Taimikko yli 1,3 m Talvi ja kuiva kesä	<b>Yhteensä</b>	10	67	20	0	12	8.0	8.0	1600	5.1	7.4		
			Rauduskoivu	10	67	20	0	12	8.0	8.0	1600	5.1	7.4		
852	0,2	Ridalinmetsä 927-436-1-338 Metsämaa Tuore kangas, vastaava suo ja mustikkaturvekangas Turvemaa 03 - Varttunut kasvatusmetsikkö Talvi	<b>Yhteensä</b>	40	33	202	47	151	19.8	20.5	756	20.0	1.8		
			Kuusi	40	15	94	40	53	21.0	19.5	340	10.0	0.8		
			Hieskoivu	40	8	49	5	43	19.0	21.0	198	5.0	0.5		
			Harmaalepp	40	10	59	2	56	18.0	22.0	218	5.0	0.5		
		<b>Erityispiirteet</b> Pienialainen suo-Metsälain tärkeä elinympäristö													
853	5,8	Ridalinmetsä 927-436-1-338 Metsämaa Tuore kangas, vastaava suo ja mustikkaturvekangas Keskikarkea tai karkea kangasmaa T1 - Taimikko alle 1,3 m Kesä	<b>Yhteensä</b>	3	0	0	0	0	0.0	0.6	1600	0.0	0.0		
			Kuusi	3	0	0	0	0	0.0	0.6	1600	0.0	0.0		Taimikon varhaisperkaus 2025

Kuvio	Pinta-ala, ha	Kiinteistön nimi ja tunnus, pääryhmä, kasvupaikka, maalaji, kehitysluokka, saavutettavuus ja metsikön laatu	Puustotiedot											Toimenpide-suunnitelmat kuviolla
			puulaji	ikä, v	tilavuus m <sup>3</sup> /kuvio	m <sup>3</sup> /ha	tukkia, m <sup>3</sup> /ha	kuitua, m <sup>3</sup> /ha	läpimitta, cm	pituus, m	runkoluku, kpl/ha	ppa, m <sup>2</sup> /ha	kasvu m <sup>3</sup> /ha/v	
1	0,3	RIITAPERÄ 927-406-4-133 Metsämaa Lehtomainen kangas, vastaava suo ja ruohoturvekangas Hienojakoinen kangasmaa 04 - Uudistuskypsä metsikkö Talvi ja kuiva kesä	<b>Yhteensä</b>	<b>80</b>	<b>122</b>	<b>411</b>	<b>302</b>	<b>107</b>	<b>32.9</b>	<b>27.5</b>	<b>471</b>	<b>34.0</b>	<b>0.0</b>	Avohakkuu 2025, Rauduskoivun istutus 2026, Tammen istutus 2026, Uudistusalan raivaus 2025, Laikkumätästys 2026, Mekaaninen heinäntorjunta 2027, Taimikonharvennus 2031
			Kuusi	82	76	257	218	38	31.0	26.8	325	21.0	0.0	
			Rauduskoiv	77	45	154	84	69	36.0	28.5	146	13.0	0.0	
<b>Erityispiirteet</b> Lahopuuta: Laho maapuu														
2	0,4	RIITAPERÄ 927-406-4-133 Metsämaa Lehtomainen kangas, vastaava suo ja ruohoturvekangas Keskikarkea tai karkea kangasmaa 04 - Uudistuskypsä metsikkö Kesä	<b>Yhteensä</b>	<b>100</b>	<b>138</b>	<b>361</b>	<b>333</b>	<b>27</b>	<b>36.0</b>	<b>28.2</b>	<b>321</b>	<b>29.0</b>	<b>0.0</b>	Avohakkuu 2025, Rauduskoivun istutus 2026, Uudistusalan raivaus 2025, Laikkumätästys 2026, Taimikonharvennus 2031
			Kuusi	100	138	361	333	27	36.0	28.2	321	29.0	0.0	
<b>Erityispiirteet</b> Metsälehmäksiä														
3	0,4	RIITAPERÄ 927-406-4-133 Metsämaa Lehtomainen kangas, vastaava suo ja ruohoturvekangas Hienojakoinen kangasmaa 03 - Varttunut kasvatusmetsikkö Kesä Kehityskelpoinen: tyydyttävä: ylitiheä, hoitamaton	<b>Yhteensä</b>	<b>34</b>	<b>88</b>	<b>244</b>	<b>51</b>	<b>187</b>	<b>18.5</b>	<b>17.6</b>	<b>1233</b>	<b>29.0</b>	<b>14.3</b>	Harvennus 2025
			Kuusi	34	52	143	38	102	18.0	15.5	855	19.0	9.3	
			Haapa	35	36	100	13	85	19.4	21.5	378	10.0	5.0	

Kuvio	Pinta-ala, ha	Kiinteistön nimi ja tunnus, pääryhmä, kasvupaikka, maalaji, kehitysluokka, saavutettavuus ja metsikön laatu	Puustotiedot											Toimenpidesuunnitelmat kuviolla
			puulaji	ikä, v	tilavuus m³/kuvio	m³/ha	tukkia, m³/ha	kuitua, m³/ha	läpimitta, cm	pituus, m	runkoluku, kpl/ha	ppa, m²/ha	kasvu m³/ha/v	
64	0,5	RINNE 927-421-1-377 Metsämaa Kuivahko kangas, vastaava suo ja puolukaturvekangas Keskikarkea tai karkea kangasmaa E1 - Eri-ikäisrakenteinen metsikkö Aina	<b>Yhteensä</b>	<b>49</b>	<b>50</b>	<b>98</b>	<b>42</b>	<b>43</b>	<b>18.1</b>	<b>13.4</b>	<b>1619</b>	<b>14.8</b>	<b>8.0</b>	
			Mänty	19	23	45	0	33	10.0	8.2	1555	9.8	6.7	
			Mänty	109	27	53	42	11	34.0	23.5	64	5.0	1.3	
		<b>Lisätiedot</b> Puistoalue.Melusuoja.												
65	1,1	RINNE 927-421-1-377 Metsämaa Kuivahko kangas, vastaava suo ja puolukaturvekangas Keskikarkea tai karkea kangasmaa 04 - Uudistuskypsä metsikkö Aina	<b>Yhteensä</b>	<b>99</b>	<b>314</b>	<b>299</b>	<b>220</b>	<b>77</b>	<b>29.0</b>	<b>23.3</b>	<b>473</b>	<b>28.0</b>	<b>3.3</b>	
			Mänty	99	314	299	220	77	29.0	23.3	473	28.0	3.3	
		<b>Erityispiirteet</b> Merkitystä lähimaisemassa <b>Lisätiedot</b> Maisemametsä ,ei hakata.												
210	0,7	RINNEMETSÄ 927-454-1-136 Metsämaa Lehtomainen kangas, vastaava suo ja ruohoturvekangas Keskikarkea tai karkea kangasmaa 03 - Varttunut kasvatusmetsikkö Kesä	<b>Yhteensä</b>	<b>34</b>	<b>179</b>	<b>266</b>	<b>31</b>	<b>228</b>	<b>17.5</b>	<b>20.8</b>	<b>1233</b>	<b>27.0</b>	<b>11.9</b>	Ennakkoraivaus 2025, Harvennus 2026
			Kuusi	29	5	7	1	6	17.0	14.5	53	1.0	0.6	
			Rauduskoiv	34	174	259	30	222	17.5	21.0	1180	26.0	11.3	
211	0,4	RINNEMETSÄ 927-454-1-136 Metsämaa Lehtomainen kangas, vastaava suo ja ruohoturvekangas Keskikarkea tai karkea kangasmaa 03 - Varttunut kasvatusmetsikkö Talvi ja kuiva kesä	<b>Yhteensä</b>	<b>29</b>	<b>106</b>	<b>243</b>	<b>23</b>	<b>214</b>	<b>17.0</b>	<b>21.2</b>	<b>1164</b>	<b>24.0</b>	<b>12.1</b>	Ennakkoraivaus 2025, Harvennus 2026
			Kuusi	29	3	7	1	6	16.0	14.2	58	1.0	0.6	
			Rauduskoiv	29	103	236	22	207	17.0	21.5	1106	23.0	11.5	
212	0,6	RINNEMETSÄ 927-454-1-136 Metsämaa Lehtomainen kangas, vastaava suo ja ruohoturvekangas Turvemaa 02 - Nuori kasvatusmetsikkö Talvi	<b>Yhteensä</b>	<b>19</b>	<b>47</b>	<b>75</b>	<b>10</b>	<b>45</b>	<b>10.8</b>	<b>10.9</b>	<b>3659</b>	<b>14.3</b>	<b>9.9</b>	
			Hieskoivu	14	12	20	0	12	8.0	8.5	1400	4.6	3.2	
			Harmaalepp	14	22	35	0	24	9.0	9.5	2200	7.7	4.7	
			Kuusi	50	12	20	10	9	24.0	21.5	59	2.0	2.0	

Kuvio	Pinta-ala, ha	Kiinteistön nimi ja tunnus, pääryhmä, kasvupaikka, maalaji, kehitysluokka, saavutettavuus ja metsikön laatu	Puustotiedot											Toimenpide-suunnitelmat kuviolla
			puulaji	ikä, v	tilavuus m <sup>3</sup> /kuvio	m <sup>3</sup> /ha	tukkia, m <sup>3</sup> /ha	kuitua, m <sup>3</sup> /ha	läpimitta, cm	pituus, m	runkoluku, kpl/ha	ppa, m <sup>2</sup> /ha	kasvu m <sup>3</sup> /ha/v	
213	3,0	RINNEMETSÄ 927-454-1-136 Metsämaa Lehtomainen kangas, vastaava suo ja ruohoturvekangas Turvemaa 04 - Uudistus kypsä metsikkö Talvi	<b>Yhteensä</b>	<b>59</b>	<b>917</b>	<b>305</b>	<b>91</b>	<b>207</b>	<b>23.7</b>	<b>21.9</b>	<b>1272</b>	<b>31.3</b>	<b>3.2</b>	Ennakkoraivaus 2025, Harvennus 2026
			Hieskoivu	20	208	69	0	63	14.0	18.0	800	8.3	1.3	
			Kuusi	50	128	43	24	18	24.0	19.0	144	5.0	0.8	
			Hieskoivu	79	548	182	65	116	28.0	24.5	311	17.0	1.1	
			Haapa	89	33	11	2	9	30.0	25.5	17	1.0	0.0	
214	0,6	RINNEMETSÄ 927-454-1-136 Metsämaa Tuore kangas, vastaava suo ja mustikkaturvekangas Kivinen keskikarkea tai karkea kangasmaa 04 - Uudistus kypsä metsikkö	<b>Yhteensä</b>	<b>60</b>	<b>203</b>	<b>318</b>	<b>170</b>	<b>143</b>	<b>22.6</b>	<b>20.0</b>	<b>1207</b>	<b>33.8</b>	<b>7.7</b>	Poimintahakkuu 2026, Ennakkoraivaus 2025
			Kuusi	20	29	45	3	40	14.0	11.5	600	7.8	2.9	
			Kuusi	74	132	207	145	60	25.0	22.0	478	20.0	3.9	
			Hieskoivu	64	42	66	22	43	26.0	24.5	129	6.0	0.9	
126.1	0,7	RINTEELÄ 927-401-2-398 Metsämaa Tuore kangas, vastaava suo ja mustikkaturvekangas Karkea lajittunut maalaji 03 - Varttunut kasvatusmetsikkö Kesä	<b>Yhteensä</b>	<b>31</b>	<b>119</b>	<b>180</b>	<b>23</b>	<b>153</b>	<b>17.9</b>	<b>18.3</b>	<b>951</b>	<b>20.7</b>	<b>8.4</b>	Ennakkoraivaus 2027, Harvennus 2028
			Mänty	31	44	67	4	61	16.1	16.3	457	8.3	3.4	
			Rauduskoiv	31	75	113	19	92	19.1	19.7	494	12.4	5.0	
128	0,4	RINTEELÄ 927-401-2-398 Metsämaa Kuivahko kangas, vastaava suo ja puolukkaturvekangas Keskikarkea tai karkea kangasmaa 02 - Nuori kasvatusmetsikkö Kesä	<b>Yhteensä</b>	<b>25</b>	<b>81</b>	<b>198</b>	<b>17</b>	<b>174</b>	<b>16.0</b>	<b>13.5</b>	<b>1786</b>	<b>29.5</b>	<b>12.2</b>	
			Mänty	25	34	82	4	75	16.4	15.6	593	10.6	4.9	
			Kuusi	25	48	116	13	99	15.7	12.3	1193	18.9	7.3	
		<b>Lisätiedot</b> Puusto on melusuoja.												
361	0,2	SARKOJA 927-416-2-103 Metsämaa Kuivahko kangas, vastaava suo ja puolukkaturvekangas Keskikarkea tai karkea kangasmaa 02 - Nuori kasvatusmetsikkö Aina	<b>Yhteensä</b>	<b>26</b>	<b>22</b>	<b>98</b>	<b>1</b>	<b>87</b>	<b>12.2</b>	<b>12.9</b>	<b>1600</b>	<b>15.1</b>	<b>9.6</b>	Ensiharvennus 2028
			Mänty	26	19	83	1	73	12.0	12.5	1400	12.9	8.7	
			Rauduskoiv	26	4	15	0	14	13.5	15.0	200	2.2	0.9	

Kuvio	Pinta-ala, ha	Kiinteistön nimi ja tunnus, pääryhmä, kasvupaikka, maalaji, kehitysluokka, saavutettavuus ja metsikön laatu	Puustotiedot											Toimenpidesuunnitelmat kuviolla
			puulaji	ikä, v	tilavuus m <sup>3</sup> /kuvio	m <sup>3</sup> /ha	tukkia, m <sup>3</sup> /ha	kuitua, m <sup>3</sup> /ha	läpimitta, cm	pituus, m	runkoluku, kpl/ha	ppa, m <sup>2</sup> /ha	kasvu m <sup>3</sup> /ha/v	
362	0,7	SARKOJA 927-416-2-103 Metsämaa Kuivahko kangas, vastaava suo ja puolukkaturvekangas Keskikarkea tai karkea kangasmaa 03 - Varttunut kasvatusmetsikkö Kesä	<b>Yhteensä</b>	<b>45</b>	<b>125</b>	<b>177</b>	<b>65</b>	<b>110</b>	<b>21.5</b>	<b>20.3</b>	<b>584</b>	<b>18.5</b>	<b>4.0</b>	
			Mänty	45	98	139	48	89	21.2	20.2	457	14.5	3.3	
			Kuusi	45	20	28	14	14	22.2	20.1	98	3.0	0.5	
			Rauduskoiv	45	7	10	3	7	23.5	22.5	29	1.0	0.2	
<b>Lisätiedot</b> Harvennus tehty 2021														
363	0,7	SARKOJA 927-416-2-103 Metsämaa Tuore kangas, vastaava suo ja mustikkaturvekangas Keskikarkea tai karkea kangasmaa 03 - Varttunut kasvatusmetsikkö Aina	<b>Yhteensä</b>	<b>50</b>	<b>130</b>	<b>196</b>	<b>115</b>	<b>79</b>	<b>24.4</b>	<b>21.7</b>	<b>504</b>	<b>19.5</b>	<b>4.7</b>	
			Mänty	55	10	15	8	7	25.7	21.3	34	1.5	0.3	
			Kuusi	50	99	149	94	54	24.2	21.4	395	15.0	3.6	
			Rauduskoiv	50	21	32	13	19	24.5	23.5	75	3.0	0.8	
<b>Lisätiedot</b> Harvennettu 2021														
364	0,9	SARKOJA 927-416-2-103 Metsämaa Tuore kangas, vastaava suo ja mustikkaturvekangas Keskikarkea tai karkea kangasmaa 03 - Varttunut kasvatusmetsikkö Aina	<b>Yhteensä</b>	<b>52</b>	<b>175</b>	<b>200</b>	<b>104</b>	<b>93</b>	<b>23.5</b>	<b>21.0</b>	<b>567</b>	<b>20.5</b>	<b>5.0</b>	
			Mänty	52	34	39	21	18	26.0	21.0	87	4.0	1.0	
			Kuusi	52	104	118	69	47	23.1	20.2	363	12.5	2.9	
			Rauduskoiv	50	38	43	14	29	22.4	23.4	117	4.0	1.1	
<b>Lisätiedot</b> Harvennettu 2021														
365	0,7	SARKOJA 927-416-2-103 Metsämaa Tuore kangas, vastaava suo ja mustikkaturvekangas Keskikarkea tai karkea kangasmaa 02 - Nuori kasvatusmetsikkö Talvi	<b>Yhteensä</b>	<b>15</b>	<b>29</b>	<b>40</b>	<b>0</b>	<b>31</b>	<b>9.9</b>	<b>11.4</b>	<b>1600</b>	<b>7.5</b>	<b>8.0</b>	
			Rauduskoiv	15	29	40	0	31	9.9	11.4	1600	7.5	8.0	
<b>Lisätiedot</b> TH TEHTY 2021														





Kuvio	Pinta-ala, ha	Kiinteistön nimi ja tunnus, pääryhmä, kasvupaikka, maalaji, kehitysluokka, saavutettavuus ja metsikön laatu	Puustotiedot											Toimenpidesuunnitelmat kuviolla
			puulaji	ikä, v	tilavuus m <sup>3</sup> /kuvio	m <sup>3</sup> /ha	tukkia, m <sup>3</sup> /ha	kuitua, m <sup>3</sup> /ha	läpimitta, cm	pituus, m	runkoluku, kpl/ha	ppa, m <sup>2</sup> /ha	kasvu m <sup>3</sup> /ha/v	
370	0,6	SARKOJA 927-416-2-103 Metsämaa Tuore kangas, vastaava suo ja mustikkaturvekangas Keskikarkea tai karkea kangasmaa 04 - Uudistuskypsä metsikkö Aina	<b>Yhteensä</b>	<b>62</b>	<b>122</b>	<b>190</b>	<b>121</b>	<b>68</b>	<b>27.1</b>	<b>21.7</b>	<b>373</b>	<b>19.0</b>	<b>3.9</b>	Harvennus 2028
			Mänty	62	122	190	121	68	27.1	21.7	373	19.0	3.9	
<b>Lisätiedot</b> Harvennettu 2021														
371	0,3	SARKOJA 927-416-2-103 Metsämaa Kuivahko kangas, vastaava suo ja puolukkaturvekangas Keskikarkea tai karkea kangasmaa 04 - Uudistuskypsä metsikkö Aina	<b>Yhteensä</b>	<b>90</b>	<b>49</b>	<b>183</b>	<b>144</b>	<b>39</b>	<b>32.0</b>	<b>23.8</b>	<b>239</b>	<b>17.0</b>	<b>2.3</b>	Harvennus 2028
			Mänty	90	49	183	144	39	32.0	23.8	239	17.0	2.3	
<b>Lisätiedot</b> Harvennettu 2021														
372	0,4	SARKOJA 927-416-2-103 Metsämaa Kuivahko kangas, vastaava suo ja puolukkaturvekangas Keskikarkea tai karkea kangasmaa 04 - Uudistuskypsä metsikkö Aina	<b>Yhteensä</b>	<b>71</b>	<b>143</b>	<b>332</b>	<b>216</b>	<b>105</b>	<b>25.0</b>	<b>21.5</b>	<b>1565</b>	<b>33.5</b>	<b>4.2</b>	Harvennus 2028
			Kuusi	15	12	28	0	19	9.5	7.8	1100	6.5	1.6	
			Mänty	84	117	271	198	72	28.5	24.7	417	24.0	2.6	
			Rauduskoiv	84	14	33	18	15	30.5	25.5	48	3.0	0.0	
373	1,0	SARKOJA 927-416-2-103 Metsämaa Kuivahko kangas, vastaava suo ja puolukkaturvekangas Keskikarkea tai karkea kangasmaa 04 - Uudistuskypsä metsikkö Aina	<b>Yhteensä</b>	<b>79</b>	<b>190</b>	<b>191</b>	<b>130</b>	<b>60</b>	<b>26.6</b>	<b>23.8</b>	<b>356</b>	<b>17.5</b>	<b>3.1</b>	Harvennus 2028
			Mänty	80	180	181	123	56	26.6	23.8	329	16.5	2.9	
			Kuusi	70	10	10	6	4	26.5	23.2	27	1.0	0.2	
<b>Lisätiedot</b> Harvennettu 2021														

Kuvio	Pinta-ala, ha	Kiinteistön nimi ja tunnus, pääryhmä, kasvupaikka, maalaji, kehitysluokka, saavutettavuus ja metsikön laatu	Puustotiedot											Toimenpidesuunnitelmat kuviolla
			puulaji	ikä, v	tilavuus m <sup>3</sup> /kuvio	m <sup>3</sup> /ha	tukkia, m <sup>3</sup> /ha	kuitua, m <sup>3</sup> /ha	läpimitta, cm	pituus, m	runkoluku, kpl/ha	ppa, m <sup>2</sup> /ha	kasvu m <sup>3</sup> /ha/v	
374	0,4	SARKOJA 927-416-2-103 Metsämaa Kuivahko kangas, vastaava suo ja puolukkaturvekangas Keskikarkea tai karkea kangasmaa 03 - Varttunut kasvatusmetsikkö Aina	<b>Yhteensä</b>	<b>40</b>	<b>73</b>	<b>165</b>	<b>51</b>	<b>112</b>	<b>21.8</b>	<b>19.5</b>	<b>550</b>	<b>18.0</b>	<b>3.9</b>	
			Mänty	40	69	156	51	103	22.0	19.5	504	17.0	3.7	
			Rauduskoiv	40	4	9	1	8	18.0	20.0	46	1.0	0.2	
<b>Lisätiedot</b> Harvennettu 2021														
375	0,6	SARKOJA 927-416-2-103 Metsämaa Kuivahko kangas, vastaava suo ja puolukkaturvekangas Kivinen keskikarkea tai karkea kangasmaa 04 - Uudistuskypä metsikkö Aina	<b>Yhteensä</b>	<b>56</b>	<b>113</b>	<b>187</b>	<b>109</b>	<b>75</b>	<b>25.9</b>	<b>19.3</b>	<b>611</b>	<b>21.0</b>	<b>3.3</b>	
			Kuusi	30	18	30	3	26	14.4	11.8	345	5.0	1.3	
			Mänty	64	95	157	107	49	29.5	21.6	266	16.0	2.0	
<b>Lisätiedot</b> Harvennettu 2021														
376	0,7	SARKOJA 927-416-2-103 Metsämaa Kuivahko kangas, vastaava suo ja puolukkaturvekangas Keskikarkea tai karkea kangasmaa 03 - Varttunut kasvatusmetsikkö Aina	<b>Yhteensä</b>	<b>50</b>	<b>107</b>	<b>162</b>	<b>75</b>	<b>85</b>	<b>22.7</b>	<b>18.3</b>	<b>555</b>	<b>19.0</b>	<b>3.7</b>	
			Mänty	50	78	119	52	65	22.8	18.6	378	13.5	2.8	
			Kuusi	50	29	43	23	20	22.5	17.4	177	5.5	0.9	
<b>Lisätiedot</b> Harvennettu 2021														
377	0,4	SARKOJA 927-416-2-103 Metsämaa Kuivahko kangas, vastaava suo ja puolukkaturvekangas Keskikarkea tai karkea kangasmaa 03 - Varttunut kasvatusmetsikkö Aina	<b>Yhteensä</b>	<b>42</b>	<b>41</b>	<b>104</b>	<b>41</b>	<b>61</b>	<b>22.6</b>	<b>18.6</b>	<b>352</b>	<b>12.0</b>	<b>2.9</b>	
			Mänty	42	32	80	29	50	22.5	18.8	257	9.0	2.3	
			Kuusi	42	10	24	12	12	23.0	18.0	95	3.0	0.6	
<b>Lisätiedot</b> Harvennettu 2021														

Kuvio	Pinta-ala, ha	Kiinteistön nimi ja tunnus, pääryhmä, kasvupaikka, maalaji, kehitysluokka, saavutettavuus ja metsikön laatu	Puustotiedot										Toimenpidesuunnitelmat kuviolla
			puulaji	ikä, v	tilavuus m <sup>3</sup> /kuvio	m <sup>3</sup> /ha	tukkia, m <sup>3</sup> /ha	kuitua, m <sup>3</sup> /ha	läpimitta, cm	pituus, m	runkoluku, kpl/ha	ppa, m <sup>2</sup> /ha	
378	0,6	SARKOJA 927-416-2-103 Metsämaa Kuivahko kangas, vastaava suo ja puolukkaturvekangas Keskikarkea tai karkea kangasmaa 03 - Varttunut kasvatusmetsikkö Aina	<b>Yhteensä</b>	<b>43</b>	<b>67</b>	<b>114</b>	<b>48</b>	<b>65</b>	<b>22.8</b>	<b>19.8</b>	<b>365</b>	<b>12.5</b>	<b>2.9</b>
			Mänty	45	44	75	28	46	22.2	20.0	233	8.0	2.1
			Kuusi	40	20	34	19	15	24.0	19.1	114	4.0	0.7
			Rauduskoiv	40	3	5	1	4	22.0	22.2	18	0.5	0.1
		<b>Lisätiedot</b> Harvennettu 2021											
379	0,3	SARKOJA 927-416-2-103 Metsämaa Kuivahko kangas, vastaava suo ja puolukkaturvekangas Keskikarkea tai karkea kangasmaa 03 - Varttunut kasvatusmetsikkö Aina	<b>Yhteensä</b>	<b>51</b>	<b>29</b>	<b>110</b>	<b>48</b>	<b>61</b>	<b>22.5</b>	<b>19.5</b>	<b>353</b>	<b>12.0</b>	<b>2.9</b>
			Mänty	51	25	93	42	50	23.0	19.8	273	10.0	2.5
			Kuusi	51	5	17	7	10	20.0	18.0	80	2.0	0.4
		<b>Lisätiedot</b> Tien vierustan puustoa. Motocross-polku kulkee kuvion läpi.											
78	6,5	SORAKUMPU 927-451-3-22 Metsämaa Kuivahko kangas, vastaava suo ja puolukkaturvekangas Karkea lajittunut maalaji 04 - Uudistuskypsä metsikkö Aina	<b>Yhteensä</b>	<b>96</b>	<b>1906</b>	<b>292</b>	<b>207</b>	<b>83</b>	<b>28.5</b>	<b>22.8</b>	<b>558</b>	<b>28.0</b>	<b>2.2</b>
			Mänty	104	1775	272	206	64	30.0	23.8	394	25.0	1.9
			Rauduskoiv	29	131	20	1	19	16.0	14.5	164	3.0	0.3
		<b>Erityispiirteet</b> Merkitystä lähimaisemassa <b>Lisätiedot</b> Harjumännikkö ei hakkuuta eikä hoitoa.											
84	1,7	SORAKUMPU 927-451-3-22 Metsämaa Kuivahko kangas, vastaava suo ja puolukkaturvekangas Keskikarkea tai karkea kangasmaa 03 - Varttunut kasvatusmetsikkö Aina	<b>Yhteensä</b>	<b>35</b>	<b>300</b>	<b>180</b>	<b>48</b>	<b>129</b>	<b>22.3</b>	<b>20.7</b>	<b>559</b>	<b>19.0</b>	<b>4.3</b>
			Mänty	34	220	132	32	99	22.0	20.5	410	14.0	3.2
			Kuusi	34	12	7	1	6	19.0	16.0	46	1.0	0.3
			Rauduskoiv	39	68	41	15	25	24.0	22.8	103	4.0	0.8

Kuvio	Pinta-ala, ha	Kiinteistön nimi ja tunnus, pääryhmä, kasvupaikka, maalaji, kehitysluokka, saavutettavuus ja metsikön laatu	Puustotiedot											Toimenpidesuunnitelmat kuviolla
			puulaji	ikä, v	tilavuus m <sup>3</sup> /kuvio	m <sup>3</sup> /ha	tukkia, m <sup>3</sup> /ha	kuitua, m <sup>3</sup> /ha	läpimitta, cm	pituus, m	runkoluku, kpl/ha	ppa, m <sup>2</sup> /ha	kasvu m <sup>3</sup> /ha/v	
202	0,5	SORAKUMPU 927-401-2-758 Metsämaa Kuivahko kangas, vastaava suo ja puolukkaturvekangas Keskikarkea tai karkea kangasmaa 03 - Varttunut kasvatusmetsikkö Talvi ja kuiva kesä	<b>Yhteensä</b>	<b>49</b>	<b>128</b>	<b>239</b>	<b>140</b>	<b>96</b>	<b>23.9</b>	<b>21.4</b>	<b>649</b>	<b>24.0</b>	<b>4.2</b>	
			Mänty	49	5	10	4	5	27.0	22.0	21	1.0	0.2	
			Kuusi	49	112	209	127	80	23.5	21.2	582	21.0	3.7	
			Rauduskoiv	49	11	20	9	11	26.0	22.8	46	2.0	0.3	
203	0,1	SORAKUMPU 927-401-2-758 Metsämaa Kuivahko kangas, vastaava suo ja puolukkaturvekangas Keskikarkea tai karkea kangasmaa 04 - Uudistus kypsä metsikkö Talvi ja kuiva kesä	<b>Yhteensä</b>	<b>63</b>	<b>16</b>	<b>167</b>	<b>92</b>	<b>73</b>	<b>26.0</b>	<b>21.3</b>	<b>394</b>	<b>17.0</b>	<b>3.1</b>	
			Mänty	70	12	117	78	39	28.0	21.2	224	12.0	2.1	
			Kuusi	39	1	8	1	6	18.0	16.0	50	1.0	0.3	
			Rauduskoiv	50	4	42	13	29	22.0	23.0	120	4.0	0.7	
		<b>Lisätiedot</b> Alikasvos: haapa, kuusi, mänty, pihlaja. Antaa kehittyä pieneksi tiheiköksi.												
204	0,1	SORAKUMPU 927-401-2-758 Metsämaa Kuivahko kangas, vastaava suo ja puolukkaturvekangas Karkea lajittunut maalaji 03 - Varttunut kasvatusmetsikkö Kesä	<b>Yhteensä</b>	<b>60</b>	<b>27</b>	<b>197</b>	<b>111</b>	<b>84</b>	<b>24.6</b>	<b>21.2</b>	<b>497</b>	<b>20.0</b>	<b>3.8</b>	
			Mänty	60	17	120	66	53	25.0	21.5	277	12.0	2.4	
			Kuusi	60	9	66	41	24	24.0	20.5	193	7.0	1.2	
			Rauduskoiv	60	1	10	3	7	24.0	23.0	27	1.0	0.2	
218	0,8	SORAKUMPU 927-401-2-758 Metsämaa Kuivahko kangas, vastaava suo ja puolukkaturvekangas Keskikarkea tai karkea kangasmaa 02 - Nuori kasvatusmetsikkö Aina Kehityskelpoinen: tyydyttävä: aukkoinen, harva, vähäpuustoinen	<b>Yhteensä</b>	<b>34</b>	<b>74</b>	<b>89</b>	<b>8</b>	<b>78</b>	<b>15.0</b>	<b>11.5</b>	<b>945</b>	<b>15.0</b>	<b>9.1</b>	
			Mänty	34	74	89	8	78	15.0	11.5	945	15.0	9.1	
		<b>Lisätiedot</b> Hiekkaista rinnettä ja montun pohjaa. Frisbeegolf-rata.												

Kuvio	Pinta-ala, ha	Kiinteistön nimi ja tunnus, pääryhmä, kasvupaikka, maalaji, kehitysluokka, saavutettavuus ja metsikön laatu	Puustotiedot											Toimenpidesuunnitelmat kuviolla
			puulaji	ikä, v	tilavuus m <sup>3</sup> /kuvio	m <sup>3</sup> /ha	tukkia, m <sup>3</sup> /ha	kuitua, m <sup>3</sup> /ha	läpimitta, cm	pituus, m	runkoluku, kpl/ha	ppa, m <sup>2</sup> /ha	kasvu m <sup>3</sup> /ha/v	
219	1,4	SORAKUMPU 927-401-2-758 Metsämaa Kuivahko kangas, vastaava suo ja puolukkaturvekangas Keskikarkea tai karkea kangasmaa 03 - Varttunut kasvatusmetsikkö Aina	<b>Yhteensä</b>	<b>38</b>	<b>208</b>	<b>151</b>	<b>41</b>	<b>108</b>	<b>21.0</b>	<b>17.9</b>	<b>597</b>	<b>18.0</b>	<b>5.2</b>	
			Mänty	39	187	135	37	96	21.0	19.0	485	15.0	4.5	
			Kuusi	39	11	8	3	5	23.0	18.5	37	1.0	0.3	
			Rauduskoiv	34	11	8	1	7	20.0	9.0	75	2.0	0.4	
		<b>Lisätiedot</b> Frisbeegolf-rata												
220	1,7	SORAKUMPU 927-401-2-758 Metsämaa Kuivahko kangas, vastaava suo ja puolukkaturvekangas Keskikarkea tai karkea kangasmaa 02 - Nuori kasvatusmetsikkö Aina Kehityskelpoinen: tyydyttävä: aukkoinen, harva, vähäpuustoinen	<b>Yhteensä</b>	<b>34</b>	<b>75</b>	<b>43</b>	<b>2</b>	<b>39</b>	<b>13.0</b>	<b>10.2</b>	<b>672</b>	<b>8.0</b>	<b>6.9</b>	
			Mänty	34	75	43	2	39	13.0	10.2	672	8.0	6.9	
		<b>Lisätiedot</b> Frisbeegolf-rata.												
222	0,6	SORAKUMPU 927-401-2-758 Metsämaa Kuivahko kangas, vastaava suo ja puolukkaturvekangas Keskikarkea tai karkea kangasmaa 03 - Varttunut kasvatusmetsikkö Aina Kehityskelpoinen: tyydyttävä: aukkoinen, harva, vähäpuustoinen	<b>Yhteensä</b>	<b>32</b>	<b>46</b>	<b>75</b>	<b>8</b>	<b>64</b>	<b>15.5</b>	<b>10.2</b>	<b>838</b>	<b>14.0</b>	<b>8.9</b>	
			Mänty	32	46	75	8	64	15.5	10.2	838	14.0	8.9	
		<b>Lisätiedot</b> Frisbeegolf-rata.												

Kuvio	Pinta-ala, ha	Kiinteistön nimi ja tunnus, pääryhmä, kasvupaikka, maalaji, kehitysluokka, saavutettavuus ja metsikön laatu	Puustotiedot											Toimenpidesuunnitelmat kuviolla
			puulaji	ikä, v	tilavuus m <sup>3</sup> /kuvio	m <sup>3</sup> /ha	tukkia, m <sup>3</sup> /ha	kuitua, m <sup>3</sup> /ha	läpimitta, cm	pituus, m	runkoluku, kpl/ha	ppa, m <sup>2</sup> /ha	kasvu m <sup>3</sup> /ha/v	
225	0,8	SORAKUMPU 927-401-2-758 Metsämaa Kuivahko kangas, vastaava suo ja puolukkaturvekangas Keskikarkea tai karkea kangasmaa 03 - Varttunut kasvatusmetsikkö Aina Kehityskelpoinen: tyydyttävä: aukkoinen, harva, vähäpuustoinen	<b>Yhteensä</b>	<b>39</b>	<b>82</b>	<b>102</b>	<b>13</b>	<b>87</b>	<b>16.0</b>	<b>13.5</b>	<b>814</b>	<b>15.0</b>	<b>8.0</b>	
			Mänty	39	82	102	13	87	16.0	13.5	814	15.0	8.0	
		<b>Lisätiedot</b> Frisbeegolf-rata.												
227	3,1	SORAKUMPU 927-401-2-758 Metsämaa Kuivahko kangas, vastaava suo ja puolukkaturvekangas Keskikarkea tai karkea kangasmaa 03 - Varttunut kasvatusmetsikkö Aina	<b>Yhteensä</b>	<b>35</b>	<b>427</b>	<b>136</b>	<b>33</b>	<b>101</b>	<b>19.9</b>	<b>17.5</b>	<b>623</b>	<b>16.5</b>	<b>5.7</b>	
			Mänty	36	298	95	22	72	20.1	17.3	409	11.5	4.3	
			Kuusi	36	76	24	11	13	21.7	17.8	101	3.0	0.8	
			Rauduskoiv	31	52	17	0	16	15.8	17.8	113	2.0	0.6	
		<b>Lisätiedot</b> Ulkoilualue.												
489.1	1,9	SORAMAA 927-440-5-14 Metsämaa Kuivahko kangas, vastaava suo ja puolukkaturvekangas Karkea lajittunut maalaji 02 - Nuori kasvatusmetsikkö Kesä	<b>Yhteensä</b>	<b>25</b>	<b>198</b>	<b>103</b>	<b>1</b>	<b>90</b>	<b>11.8</b>	<b>11.2</b>	<b>2000</b>	<b>17.7</b>	<b>11.5</b>	Ennakkoraivaus 2029, Ensiharvennus 2030
			Mänty	25	198	103	1	90	11.8	11.2	2000	17.7	11.5	
8	3,6	SVEITSINMÄKI 1 927-406-20-8 Metsämaa Tuore kangas, vastaava suo ja mustikkaturvekangas Keskikarkea tai karkea kangasmaa 03 - Varttunut kasvatusmetsikkö Talvi ja kuiva kesä	<b>Yhteensä</b>	<b>34</b>	<b>756</b>	<b>210</b>	<b>61</b>	<b>145</b>	<b>20.9</b>	<b>19.8</b>	<b>769</b>	<b>23.0</b>	<b>7.7</b>	Ennakkoraivaus 2024, Harvennus 2025
			Kuusi	30	190	53	15	37	18.7	17.9	248	6.0	2.2	
			Rauduskoiv	35	566	157	47	109	21.7	20.5	521	17.0	5.5	
		<b>Lisätiedot</b> Eteläosa kuusivaltaisempaa.												

Kuvio	Pinta-ala, ha	Kiinteistön nimi ja tunnus, pääryhmä, kasvupaikka, maalaji, kehitysluokka, saavutettavuus ja metsikön laatu	Puustotiedot											Toimenpide-suunnitelmat kuviolla
			puulaji	ikä, v	tilavuus m <sup>3</sup> /kuvio	m <sup>3</sup> /ha	tukkia, m <sup>3</sup> /ha	kuitua, m <sup>3</sup> /ha	läpimitta, cm	pituus, m	runkoluku, kpl/ha	ppa, m <sup>2</sup> /ha	kasvu m <sup>3</sup> /ha/v	
8.1	1,1	SVEITSINMÄKI 1 927-406-20-8 Metsämaa Tuore kangas, vastaava suo ja mustikkaturvekangas Keskikarkea tai karkea kangasmaa 04 - Uudistuskypsä metsikkö Kesä	<b>Yhteensä</b>	<b>70</b>	<b>374</b>	<b>345</b>	<b>283</b>	<b>61</b>	<b>32.6</b>	<b>29.0</b>	<b>393</b>	<b>26.5</b>	<b>0.0</b>	Avohakkuu 2024, Rauduskoivun istutus 2025, Uudistusalan raivaus 2025, Laikkumätästys 2025, Taimikonharvennus 2034
			Kuusi	70	327	303	267	35	33.9	29.4	304	23.0	0.0	
			Rauduskoiv	70	46	43	16	26	24.0	26.5	89	3.5	0.0	
		<b>Lisätiedot</b> Eteläosa hyvin tiheää. Useita pystykuivia kuusia. Tyvilahon merkkejä.												
8.2	2,0	SVEITSINMÄKI 1 927-406-20-8 Metsämaa Tuore kangas, vastaava suo ja mustikkaturvekangas Keskikarkea tai karkea kangasmaa T2 - Taimikko yli 1,3 m Talvi	<b>Yhteensä</b>	<b>6</b>	<b>8</b>	<b>4</b>	<b>0</b>	<b>0</b>	<b>3.0</b>	<b>3.0</b>	<b>4000</b>	<b>1.8</b>	<b>6.2</b>	Taimikonharvennus 2025
			Rauduskoiv	6	8	4	0	0	3.0	3.0	4000	1.8	6.2	
9	4,0	SVEITSINMÄKI 1 927-406-20-8 Metsämaa Lehtomainen kangas, vastaava suo ja ruohoturvekangas Keskikarkea tai karkea kangasmaa 03 - Varttunut kasvatusmetsikkö Kesä	<b>Yhteensä</b>	<b>31</b>	<b>539</b>	<b>135</b>	<b>11</b>	<b>120</b>	<b>16.6</b>	<b>17.0</b>	<b>870</b>	<b>17.0</b>	<b>9.3</b>	Ennakkoraivaus 2030, Harvennus 2031
			Kuusi	35	74	19	4	14	18.2	15.6	116	2.5	1.6	
			Rauduskoiv	30	465	117	7	106	16.3	17.2	754	14.5	7.7	
		<b>Lisätiedot</b> HARVENNETTU 2009												
10	2,3	SVEITSINMÄKI 1 927-406-20-8 Metsämaa Tuore kangas, vastaava suo ja mustikkaturvekangas Kivinen keskikarkea tai karkea kangasmaa 03 - Varttunut kasvatusmetsikkö Kesä	<b>Yhteensä</b>	<b>59</b>	<b>587</b>	<b>259</b>	<b>170</b>	<b>87</b>	<b>26.0</b>	<b>24.6</b>	<b>505</b>	<b>22.5</b>	<b>4.7</b>	
			Mänty	60	52	23	13	9	27.5	25.0	39	2.0	0.3	
			Kuusi	60	454	200	141	58	25.7	24.2	402	17.5	3.7	
			Rauduskoiv	55	81	36	16	20	26.5	26.5	64	3.0	0.7	
		<b>Erityispiirteet</b> Kallioalueita-Muu arvokas elinympäristö, Lahopuuta: Laho maapuu, Lahopuuta: Pystypuuna												
		<b>Lisätiedot</b> KALLIOALUEITA												

Kuvio	Pinta-ala, ha	Kiinteistön nimi ja tunnus, pääryhmä, kasvupaikka, maalaji, kehitysluokka, saavutettavuus ja metsikön laatu	Puustotiedot											Toimenpidesuunnitelmat kuviolla
			puulaji	ikä, v	tilavuus m <sup>3</sup> /kuvio	m <sup>3</sup> /ha	tukkia, m <sup>3</sup> /ha	kuitua, m <sup>3</sup> /ha	läpimitta, cm	pituus, m	runkoluku, kpl/ha	ppa, m <sup>2</sup> /ha	kasvu m <sup>3</sup> /ha/v	
10.1	1,3	SVEITSINMÄKI 1 927-406-20-8 Metsämaa Kuivahko kangas, vastaava suo ja puolukkaturvekangas Kivinen keskikarkea tai karkea kangasmaa  03 - Varttunut kasvatusmetsikkö Aina	<b>Yhteensä</b>	<b>40</b>	<b>269</b>	<b>204</b>	<b>25</b>	<b>173</b>	<b>16.4</b>	<b>16.6</b>	<b>1281</b>	<b>25.0</b>	<b>6.8</b>	
			Mänty	40	178	134	17	113	16.5	16.0	857	17.0	4.6	
			Kuusi	40	35	27	4	21	16.0	15.1	197	3.5	1.0	
			Rauduskoivu	40	57	43	3	39	16.6	20.1	227	4.5	1.2	
		<b>Erityispiirteet</b> Kallioalueita  <b>Lisätiedot</b> KALLIOALUEITA												
11	2,1	SVEITSINMÄKI 1 927-406-20-8 Metsämaa Tuore kangas, vastaava suo ja mustikkaturvekangas Turvemaa 04 - Uudistuskypsä metsikkö Talvi	<b>Yhteensä</b>	<b>78</b>	<b>697</b>	<b>326</b>	<b>233</b>	<b>91</b>	<b>29.2</b>	<b>25.6</b>	<b>497</b>	<b>28.0</b>	<b>2.7</b>	Paimintahakkuu 2025
			Kuusi	80	538	252	209	41	30.4	25.7	351	21.5	2.2	
			Hieskoivu	70	159	74	24	50	25.4	25.3	146	6.5	0.5	
		<b>Lisätiedot</b> Paikoin kuusentaimiryhmiä												
12	0,8	SVEITSINMÄKI 1 927-406-20-8 Metsämaa Lehtomainen kangas, vastaava suo ja ruohoturvekangas Keskikarkea tai karkea kangasmaa 03 - Varttunut kasvatusmetsikkö Talvi ja kuiva kesä	<b>Yhteensä</b>	<b>54</b>	<b>160</b>	<b>212</b>	<b>123</b>	<b>87</b>	<b>25.0</b>	<b>22.1</b>	<b>544</b>	<b>21.0</b>	<b>7.5</b>	
			Kuusi	55	129	171	119	51	26.4	22.2	383	17.0	6.2	
			Hieskoivu	50	31	41	5	36	18.8	21.9	161	4.0	1.3	
		<b>Erityispiirteet</b> Lahopuuta: Laho maapuu  <b>Lisätiedot</b> HARVENNETTU												



Kuvio	Pinta-ala, ha	Kiinteistön nimi ja tunnus, pääryhmä, kasvupaikka, maalaji, kehitysluokka, saavutettavuus ja metsikön laatu	Puustotiedot											Toimenpide-suunnitelmat kuviolla
			puulaji	ikä, v	tilavuus m <sup>3</sup> /kuvio	tukkia, m <sup>3</sup> /ha	kuitua, m <sup>3</sup> /ha	läpimitta, cm	pituus, m	runkoluku, kpl/ha	ppa, m <sup>2</sup> /ha	kasvu m <sup>3</sup> /ha/v		
16	0,3	SVEITSINMÄKI 1 927-406-20-8 Metsämaa Lehtomainen kangas, vastaava suo ja ruohoturvekangas Keskikarkea tai karkea kangasmaa T2 - Taimikko yli 1,3 m Talvi ja kuiva kesä	<b>Yhteensä</b>	<b>34</b>	<b>28</b>	<b>92</b>	<b>0</b>	<b>68</b>	<b>14.7</b>	<b>15.9</b>	<b>3904</b>	<b>12.5</b>	<b>8.7</b>	Taimikonharvennus 2025
			Rauduskoiv	10	7	21	0	7	6.5	9.5	2200	4.6	4.1	
			Tervaleppä	10	4	13	0	3	6.0	9.0	1600	2.9	2.5	
			Kuusi	70	3	11	0	11	29.0	25.0	23	1.0	0.6	
			Rauduskoiv	70	14	46	0	46	27.0	26.0	81	4.0	1.5	
<b>Lisätiedot</b> Asuintalojen vierusmetsää														
17	0,7	SVEITSINMÄKI 1 927-406-20-8 Metsämaa Tuore kangas, vastaava suo ja mustikkaturvekangas Hienojakoinen kangasmaa 03 - Varttunut kasvatusmetsikkö Talvi Kehityskelpoinen: tyydyttävä: yli10heä, hoitamaton	<b>Yhteensä</b>	<b>32</b>	<b>163</b>	<b>224</b>	<b>26</b>	<b>187</b>	<b>15.9</b>	<b>17.0</b>	<b>2068</b>	<b>27.0</b>	<b>10.1</b>	Ennakkoraivaus 2024, Harvennus 2025
			Kuusi	15	6	8	0	3	6.2	6.6	800	2.0	1.2	
			Kuusi	40	57	79	22	54	17.7	16.7	440	9.5	4.2	
			Hieskoivu	30	76	105	4	98	16.0	18.4	645	12.0	3.4	
			Tervaleppä	30	24	33	0	32	16.4	18.7	183	3.5	1.3	
18	1,2	SVEITSINMÄKI 1 927-406-20-8 Metsämaa Kuivahko kangas, vastaava suo ja puolukkaturvekangas Keskikarkea tai karkea kangasmaa 03 - Varttunut kasvatusmetsikkö Kesä	<b>Yhteensä</b>	<b>30</b>	<b>205</b>	<b>172</b>	<b>18</b>	<b>150</b>	<b>18.0</b>	<b>16.3</b>	<b>982</b>	<b>22.0</b>	<b>7.2</b>	
			Mänty	30	173	146	17	126	18.4	16.4	777	18.5	6.2	
			Kuusi	30	13	11	1	9	16.5	14.5	83	1.5	0.5	
			Rauduskoiv	30	19	16	0	15	15.2	16.8	122	2.0	0.5	
19	0,4	SVEITSINMÄKI 1 927-406-20-8 Metsämaa Tuore kangas, vastaava suo ja mustikkaturvekangas Keskikarkea tai karkea kangasmaa T2 - Taimikko yli 1,3 m Kesä	<b>Yhteensä</b>	<b>5</b>	<b>1</b>	<b>2</b>	<b>0</b>	<b>0</b>	<b>2.0</b>	<b>3.4</b>	<b>2400</b>	<b>0.5</b>	<b>2.8</b>	Taimikonharvennus 2026
			Mänty	5	0	0	0	0	2.0	1.8	200	0.1	0.3	
			Rauduskoiv	5	1	1	0	0	2.0	3.8	2200	0.4	2.5	
20	1,6	SVEITSINMÄKI 1 927-406-20-8 Kitumaa Kalliomaata ja hietikko Kallio tai kivikko  Kesä Ei määritely	<b>Yhteensä</b>	<b>118</b>	<b>173</b>	<b>105</b>	<b>11</b>	<b>91</b>	<b>32.8</b>	<b>15.0</b>	<b>450</b>	<b>15.0</b>	<b>0.2</b>	
			Mänty	30	24	15	0	13	12.0	9.0	322	3.0	0.2	
			Mänty	140	74	45	6	39	38.0	16.5	64	6.0	0.0	
			Mänty	140	74	45	6	39	38.0	16.5	64	6.0	0.0	
<b>Erityispiirteet</b> Kallioalueita														

Kuvio	Pinta-ala, ha	Kiinteistön nimi ja tunnus, pääryhmä, kasvupaikka, maalaji, kehitysluokka, saavutettavuus ja metsikön laatu	Puustotiedot											Toimenpidesuunnitelmat kuviolla
			puulaji	ikä, v	tilavuus m <sup>3</sup> /kuvio	m <sup>3</sup> /ha	tukkia, m <sup>3</sup> /ha	kuitua, m <sup>3</sup> /ha	läpimitta, cm	pituus, m	runkoluku, kpl/ha	ppa, m <sup>2</sup> /ha	kasvu m <sup>3</sup> /ha/v	
21	0,1	SVEITSINMÄKI 1 927-406-20-8 Metsämaa Tuore kangas, vastaava suo ja mustikkaturvekangas Keskikarkea tai karkea kangasmaa T2 - Taimikko yli 1,3 m Talvi	<b>Yhteensä</b>	<b>17</b>	<b>5</b>	<b>35</b>	<b>0</b>	<b>21</b>	<b>8.0</b>	<b>12.5</b>	<b>1800</b>	<b>5.8</b>	<b>7.4</b>	Ennakkoraivaus 2028, Ensiharvennus 2029
			Rauduskoiv	17	5	35	0	21	8.0	12.5	1800	5.8	7.4	
<b>Lisätiedot</b> Raivattu 2009														
22	1,1	SVEITSINMÄKI 1 927-406-20-8 Metsämaa Lehtomainen kangas, vastaava suo ja ruohoturvekangas Hienojakoinen kangasmaa 03 - Varttunut kasvatusmetsikkö Talvi ja kuiva kesä	<b>Yhteensä</b>	<b>32</b>	<b>265</b>	<b>236</b>	<b>43</b>	<b>188</b>	<b>19.0</b>	<b>19.2</b>	<b>1061</b>	<b>25.5</b>	<b>11.7</b>	Ennakkoraivaus 2024, Harvennus 2025
			Kuusi	35	67	60	17	42	18.1	16.3	335	7.5	3.8	
			Rauduskoiv	30	93	83	20	62	20.4	20.2	312	9.0	3.9	
			Haapa	40	23	21	5	16	25.8	23.4	47	2.0	0.7	
			Tervaleppä	30	82	73	2	69	16.3	20.0	367	7.0	3.3	
<b>Lisätiedot</b> HARVENTTU														
23	0,6	SVEITSINMÄKI 1 927-406-20-8 Metsämaa Tuore kangas, vastaava suo ja mustikkaturvekangas Keskikarkea tai karkea kangasmaa 02 - Nuori kasvatusmetsikkö Talvi ja kuiva kesä Kehityskelpoinen: tyydyttävä: ylitiheä, hoitamaton	<b>Yhteensä</b>	<b>25</b>	<b>136</b>	<b>223</b>	<b>4</b>	<b>208</b>	<b>14.0</b>	<b>16.6</b>	<b>1901</b>	<b>27.0</b>	<b>12.5</b>	Ennakkoraivaus 2024, Harvennus 2025
			Kuusi	25	51	83	2	76	13.2	13.3	944	12.0	7.3	
			Hieskoivu	25	85	140	2	132	14.7	19.3	957	15.0	5.2	
<b>Lisätiedot</b> PUUSTON KOKO VAIHTELEE, KUUSI PIENEMPÄÄ POHJOISPÄÄSSÄ														

Kuvio	Pinta-ala, ha	Kiinteistön nimi ja tunnus, pääryhmä, kasvupaikka, maalaji, kehitysluokka, saavutettavuus ja metsikön laatu	Puustotiedot											Toimenpidesuunnitelmat kuviolla
			puulaji	ikä, v	tilavuus m <sup>3</sup> /kuvio	m <sup>3</sup> /ha	tukkia, m <sup>3</sup> /ha	kuitua, m <sup>3</sup> /ha	läpimitta, cm	pituus, m	runkoluku, kpl/ha	ppa, m <sup>2</sup> /ha	kasvu m <sup>3</sup> /ha/v	
24	2,1	SVEITSINMÄKI 1 927-406-20-8 Metsämaa Lehtomainen kangas, vastaava suo ja ruohoturvekangas Keskikarkea tai karkea kangasmaa 04 - Uudistuskypsä metsikkö Kesä	<b>Yhteensä</b>	<b>86</b>	<b>549</b>	<b>257</b>	<b>195</b>	<b>61</b>	<b>33.4</b>	<b>25.6</b>	<b>313</b>	<b>23.0</b>	<b>2.8</b>	
			Mänty	90	37	17	12	5	37.0	22.5	18	1.7	0.2	
			Kuusi	90	356	167	148	18	34.1	25.4	194	15.0	2.2	
			Rauduskoiv	80	105	49	27	22	32.8	26.8	59	4.3	0.2	
			Haapa	70	52	25	8	17	26.8	27.2	42	2.0	0.2	
<b>Erityispiirteet</b> Pähkinäpensas (Osa kuviosta suojeltua pähkinäpensaslehtoa), Noro-Metsälain tärkeä elinympäristö (Noro kuvion eteläreunassa)														
<b>Lisätiedot</b> Osa kuviosta suojeltua pähkinäpensaslehtoa. Kuvion koillisosassa kivikkoisempaa ja mäntyvaltaisempaa.														
25	1,8	SVEITSINMÄKI 1 927-406-20-8 Metsämaa Tuore kangas, vastaava suo ja mustikkaturvekangas Keskikarkea tai karkea kangasmaa 04 - Uudistuskypsä metsikkö Talvi	<b>Yhteensä</b>	<b>65</b>	<b>474</b>	<b>266</b>	<b>187</b>	<b>77</b>	<b>29.0</b>	<b>25.2</b>	<b>423</b>	<b>23.5</b>	<b>4.5</b>	Paimintahakkuu 2025
			Mänty	65	32	18	13	5	36.5	23.8	17	2.0	0.2	
			Kuusi	65	320	180	140	38	28.5	25.2	293	15.5	3.2	
			Rauduskoiv	65	122	68	34	34	27.8	25.8	113	6.0	1.1	
<b>Erityispiirteet</b> Pähkinäpensas														
26	0,5	SVEITSINMÄKI 1 927-406-20-8 Metsämaa Kuivahko kangas, vastaava suo ja puolukaturvekangas Kivinen keskikarkea tai karkea kangasmaa  T2 - Taimikko yli 1,3 m Kesä	<b>Yhteensä</b>	<b>5</b>	<b>1</b>	<b>1</b>	<b>0</b>	<b>0</b>	<b>2.0</b>	<b>3.8</b>	<b>2600</b>	<b>0.4</b>	<b>1.5</b>	Taimikonharvennus 2026
			Mänty	5	0	0	0	0	0.0	1.0	200	0.0	0.0	
			Kuusi	5	0	0	0	0	0.0	0.5	400	0.0	0.0	
			Rauduskoiv	5	1	1	0	0	2.0	3.8	2000	0.4	1.5	
<b>Erityispiirteet</b> Pähkinäpensas														



Kuvio	Pinta-ala, ha	Kiinteistön nimi ja tunnus, pääryhmä, kasvupaikka, maalaji, kehitysluokka, saavutettavuus ja metsikön laatu	Puustotiedot											Toimenpidesuunnitelmat kuviolla
			puulaji	ikä, v	tilavuus m <sup>3</sup> /kuvio	m <sup>3</sup> /ha	tukkia, m <sup>3</sup> /ha	kuitua, m <sup>3</sup> /ha	läpimitta, cm	pituus, m	runkoluku, kpl/ha	ppa, m <sup>2</sup> /ha	kasvu m <sup>3</sup> /ha/v	
537	1,5	TAKAMAA 927-404-2-0 Metsämaa Kuivahko kangas, vastaava suo ja puolukkaturvekangas Kivinen keskikarkea tai karkea kangasmaa  03 - Varttunut kasvatusmetsikkö Kesä	<b>Yhteensä</b>	<b>60</b>	<b>352</b>	<b>230</b>	<b>112</b>	<b>115</b>	<b>22.9</b>	<b>18.9</b>	<b>729</b>	<b>26.0</b>	<b>3.6</b>	
			Mänty	64	256	167	88	77	23.0	18.5	518	19.0	2.5	
			Kuusi	64	26	17	9	7	24.0	19.0	62	2.0	0.3	
			Rauduskoivu	44	71	46	15	31	22.0	20.5	149	5.0	0.8	
		<b>Lisätiedot</b> Frisbeegolf-rata												
538	0,5	TAKAMAA 927-404-2-0 Metsämaa Tuore kangas, vastaava suo ja mustikkaturvekangas Keskikarkea tai karkea kangasmaa 04 - Uudistuskypsä metsikkö Talvi ja kuiva kesä	<b>Yhteensä</b>	<b>79</b>	<b>148</b>	<b>314</b>	<b>256</b>	<b>57</b>	<b>29.0</b>	<b>24.5</b>	<b>499</b>	<b>28.0</b>	<b>0.0</b>	Rauduskoivun istutus 2026, Uudistusalan raivaus 2025, Laikkumätästys 2026, Taimikonharvennus 2032, Avohakkuu 2025
			Kuusi	79	148	314	256	57	29.0	24.5	499	28.0	0.0	
		<b>Lisätiedot</b> Tyvilahon merkkejä, muutama ilmeisesti kirjanpainajan kuivattama kuusi.												
539	0,5	TAKAMAA 927-404-2-0 Metsämaa Lehtomainen kangas, vastaava suo ja ruohoturvekangas Keskikarkea tai karkea kangasmaa 03 - Varttunut kasvatusmetsikkö Talvi	<b>Yhteensä</b>	<b>30</b>	<b>85</b>	<b>184</b>	<b>7</b>	<b>171</b>	<b>17.2</b>	<b>19.1</b>	<b>956</b>	<b>20.0</b>	<b>7.3</b>	
			Hieskoivu	30	45	96	7	87	18.0	20.5	436	10.0	3.5	
			Harmaalepp	30	24	52	0	50	16.0	17.5	324	6.0	2.2	
			Tervaleppä	30	16	35	0	34	17.0	18.0	196	4.0	1.6	
		<b>Lisätiedot</b> Puustoa lähteen ympärillä												

Kuvio	Pinta-ala, ha	Kiinteistön nimi ja tunnus, pääryhmä, kasvupaikka, maalaji, kehitysluokka, saavutettavuus ja metsikön laatu	Puustotiedot											Toimenpide-suunnitelmat kuviolla
			puulaji	ikä, v	tilavuus m <sup>3</sup> /kuvio	m <sup>3</sup> /ha	tukkia, m <sup>3</sup> /ha	kuitua, m <sup>3</sup> /ha	läpimitta, cm	pituus, m	runkoluku, kpl/ha	ppa, m <sup>2</sup> /ha	kasvu m <sup>3</sup> /ha/v	
540	0,8	TAKAMAA 927-404-2-0 Metsämaa Tuore kangas, vastaava suo ja mustikkaturvekangas Keskikarkea tai karkea kangasmaa 03 - Varttunut kasvatusmetsikkö Talvi ja kuiva kesä Tyydyttävä	<b>Yhteensä</b>	<b>54</b>	<b>140</b>	<b>181</b>	<b>93</b>	<b>86</b>	<b>24.0</b>	<b>21.1</b>	<b>501</b>	<b>19.0</b>	<b>4.6</b>	
			Kuusi	54	70	91	57	33	24.0	19.8	275	10.0	2.4	
			Rauduskoiv	54	70	91	36	54	24.0	22.5	226	9.0	2.2	
<b>Lisätiedot</b> Aukkoisuutta														
161	0,5	TAMMIVEHMAA 927-401-2-779 Metsämaa Tuore kangas, vastaava suo ja mustikkaturvekangas Turvemaa 03 - Varttunut kasvatusmetsikkö Talvi Kehityskelpoinen: tyydyttävä: ylitiheä, hoitamaton	<b>Yhteensä</b>	<b>43</b>	<b>141</b>	<b>303</b>	<b>117</b>	<b>183</b>	<b>23.9</b>	<b>21.9</b>	<b>792</b>	<b>30.0</b>	<b>3.9</b>	Harvennus 2024
			Mänty	50	42	91	42	48	27.0	22.2	177	9.0	1.1	
			Kuusi	40	49	104	53	50	22.5	20.2	329	11.0	1.3	
			Hieskoivu	41	50	108	22	85	22.5	23.5	286	10.0	1.5	
162	0,6	TAMMIVEHMAA 927-401-2-779 Metsämaa Tuore kangas, vastaava suo ja mustikkaturvekangas Turvemaa 04 - Uudistuskypsä metsikkö Talvi	<b>Yhteensä</b>	<b>64</b>	<b>148</b>	<b>250</b>	<b>165</b>	<b>84</b>	<b>26.7</b>	<b>24.5</b>	<b>476</b>	<b>22.0</b>	<b>2.9</b>	
			Mänty	56	12	21	11	10	28.0	23.2	37	2.0	0.3	
			Kuusi	66	117	197	147	48	27.5	24.9	343	17.0	2.1	
			Hieskoivu	56	19	32	6	25	21.3	23.3	96	3.0	0.5	
1	3,0	TAVASTILA 927-406-2-635 Metsämaa Lehtomainen kangas, vastaava suo ja ruohoturvekangas Keskikarkea tai karkea kangasmaa 03 - Varttunut kasvatusmetsikkö Talvi ja kuiva kesä	<b>Yhteensä</b>	<b>68</b>	<b>851</b>	<b>279</b>	<b>118</b>	<b>158</b>	<b>25.4</b>	<b>22.3</b>	<b>752</b>	<b>27.0</b>	<b>6.6</b>	Harvennus 2025
			Kuusi	62	257	84	45	38	22.0	20.6	265	8.5	3.8	
			Hieskoivu	50	350	115	16	97	19.3	22.2	415	11.0	2.5	
			Mänty	100	244	80	57	23	38.3	24.5	72	7.5	0.3	
2	0,5	TAVASTILA 927-406-2-635 Metsämaa Tuore kangas, vastaava suo ja mustikkaturvekangas Keskikarkea tai karkea kangasmaa 03 - Varttunut kasvatusmetsikkö Kesä	<b>Yhteensä</b>	<b>44</b>	<b>74</b>	<b>157</b>	<b>61</b>	<b>94</b>	<b>21.7</b>	<b>20.1</b>	<b>546</b>	<b>17.0</b>	<b>5.9</b>	
			Mänty	80	5	10	7	3	29.0	22.5	19	1.0	0.2	
			Kuusi	40	33	70	36	33	22.0	18.8	255	8.0	2.8	
			Rauduskoiv	43	36	77	18	57	20.5	21.0	272	8.0	2.9	

Kuvio	Pinta-ala, ha	Kiinteistön nimi ja tunnus, pääryhmä, kasvupaikka, maalaji, kehitysluokka, saavutettavuus ja metsikön laatu	Puustotiedot										Toimenpide-suunnitelmat kuviolla	
			puulaji	ikä, v	tilavuus m <sup>3</sup> /kuvio	m <sup>3</sup> /ha	tukkia, m <sup>3</sup> /ha	kuitua, m <sup>3</sup> /ha	läpimitta, cm	pituus, m	runkoluku, kpl/ha	ppa, m <sup>2</sup> /ha		kasvu m <sup>3</sup> /ha/v
3	0,3	TAVASTILA 927-406-2-635 Metsämaa Kuivahko kangas, vastaava suo ja puolukkaturvekangas Keskikarkea tai karkea kangasmaa 04 - Uudistuskypsä metsikkö Talvi ja kuiva kesä	<b>Yhteensä</b>	<b>93</b>	<b>58</b>	<b>194</b>	<b>141</b>	<b>52</b>	<b>32.1</b>	<b>24.1</b>	<b>260</b>	<b>18.0</b>	<b>2.1</b>	
			Mänty	95	46	153	118	34	33.0	24.2	184	14.0	1.8	
			Kuusi	76	3	11	8	3	29.0	24.5	23	1.0	0.2	
			Rauduskoiv	88	9	30	16	15	29.0	23.5	53	3.0	0.1	
4	0,5	TAVASTILA 927-406-2-635 Metsämaa Tuore kangas, vastaava suo ja mustikkaturvekangas Keskikarkea tai karkea kangasmaa 02 - Nuori kasvatusmetsikkö Talvi ja kuiva kesä	<b>Yhteensä</b>	<b>33</b>	<b>43</b>	<b>88</b>	<b>10</b>	<b>71</b>	<b>14.3</b>	<b>14.1</b>	<b>1164</b>	<b>13.0</b>	<b>7.7</b>	
			Kuusi	23	6	12	1	11	15.0	12.5	127	2.0	1.5	
			Kuusi	44	15	31	9	21	18.0	16.0	187	4.0	2.4	
			Hieskoivu	29	22	44	0	39	12.0	13.5	850	7.0	3.8	
5	2,1	TAVASTILA 927-406-2-635 Metsämaa Tuore kangas, vastaava suo ja mustikkaturvekangas Keskikarkea tai karkea kangasmaa 04 - Uudistuskypsä metsikkö Kesä	<b>Yhteensä</b>	<b>74</b>	<b>422</b>	<b>199</b>	<b>137</b>	<b>62</b>	<b>29.4</b>	<b>23.8</b>	<b>333</b>	<b>19.0</b>	<b>3.2</b>	Avohakkuu 2025, Männyn istutus 2026, Uudistusalan raivaus 2025, Laikkumätästys 2026, Taimikon varhaisperkaus 2030, , Taimikonharvennus 2039
			Mänty	84	114	54	38	15	28.8	23.6	87	5.0	0.8	
			Kuusi	70	164	77	63	14	30.5	23.5	131	7.5	1.6	
			Rauduskoiv	71	144	68	35	32	28.7	24.2	115	6.5	0.8	
		<b>Lisätiedot</b> Pystyyn kuivuneiden kuusien ryhmiä, mahdollisesti kirjanpainajatuhoja.												
6	0,3	TAVASTILA 927-406-2-635 Metsämaa Tuore kangas, vastaava suo ja mustikkaturvekangas Keskikarkea tai karkea kangasmaa 04 - Uudistuskypsä metsikkö Aina Kehityskelpoinen: tyydyttävä: aukkoinen, harva, vähäpuustoinen	<b>Yhteensä</b>	<b>76</b>	<b>31</b>	<b>109</b>	<b>59</b>	<b>49</b>	<b>23.9</b>	<b>16.7</b>	<b>380</b>	<b>14.0</b>	<b>4.6</b>	
			Mänty	80	25	85	49	36	24.0	16.2	283	11.0	3.4	
			Kuusi	66	5	16	9	7	25.0	18.5	59	2.0	0.8	
			Rauduskoiv	47	2	8	1	7	20.0	18.0	38	1.0	0.4	
		<b>Erityispiirteet</b> Kallioalueita												

Kuvio	Pinta-ala, ha	Kiinteistön nimi ja tunnus, pääryhmä, kasvupaikka, maalaji, kehitysluokka, saavutettavuus ja metsikön laatu	Puustotiedot											Toimenpidesuunnitelmat kuviolla
			puulaji	ikä, v	tilavuus m <sup>3</sup> /kuvio	m <sup>3</sup> /ha	tukkia, m <sup>3</sup> /ha	kuitua, m <sup>3</sup> /ha	läpimitta, cm	pituus, m	runkoluku, kpl/ha	ppa, m <sup>2</sup> /ha	kasvu m <sup>3</sup> /ha/v	
7	0,7	TAVASTILA 927-406-2-635 Metsämaa Tuore kangas, vastaava suo ja mustikkaturvekangas Keskikarkea tai karkea kangasmaa 03 - Varttunut kasvatusmetsikkö Aina	<b>Yhteensä</b>	<b>58</b>	<b>154</b>	<b>209</b>	<b>115</b>	<b>92</b>	<b>24.5</b>	<b>20.7</b>	<b>571</b>	<b>22.0</b>	<b>5.4</b>	
			Mänty	67	13	18	9	8	25.0	19.0	50	2.0	0.6	
			Kuusi	58	110	150	95	53	24.0	20.2	433	16.0	3.8	
			Haapa	53	31	42	10	31	26.0	23.5	88	4.0	1.0	
<b>Lisätiedot</b> Kallioinen harjanne, lepo														
8	0,2	TAVASTILA 927-406-2-635 Joutomaa Kalliomaa ja hietikko Kallio tai kivikko  Aina Ei määritelty												
9	0,4	TAVASTILA 927-406-2-635 Metsämaa Tuore kangas, vastaava suo ja mustikkaturvekangas Keskikarkea tai karkea kangasmaa 04 - Uudistuskypsä metsikkö Kesä	<b>Yhteensä</b>	<b>69</b>	<b>96</b>	<b>213</b>	<b>130</b>	<b>81</b>	<b>25.9</b>	<b>24.0</b>	<b>430</b>	<b>19.0</b>	<b>4.5</b>	Avohakkuu 2033, Rauduskoivun istutus 2034, Uudistusalan raivaus 2033, Laikkumätästys 2034, Taimikonharvennus 2039
			Mänty	83	5	11	8	3	31.0	25.0	16	1.0	0.2	
			Kuusi	70	70	157	108	47	25.0	23.5	335	14.0	3.5	
			Hieskoivu	64	10	22	7	15	26.0	25.0	45	2.0	0.4	
			Haapa	64	10	23	7	16	30.0	26.0	34	2.0	0.4	
10	1,1	TAVASTILA 927-406-2-635 Metsämaa Tuore kangas, vastaava suo ja mustikkaturvekangas Keskikarkea tai karkea kangasmaa 03 - Varttunut kasvatusmetsikkö Talvi ja kuiva kesä	<b>Yhteensä</b>	<b>51</b>	<b>164</b>	<b>149</b>	<b>86</b>	<b>61</b>	<b>23.7</b>	<b>20.2</b>	<b>446</b>	<b>16.0</b>	<b>4.5</b>	
			Mänty	48	10	9	3	6	21.0	19.5	34	1.0	0.4	
			Kuusi	51	144	130	82	47	24.0	20.2	380	14.0	3.8	
			Hieskoivu	48	10	9	2	8	22.0	21.0	32	1.0	0.3	



Kuvio	Pinta-ala, ha	Kiinteistön nimi ja tunnus, pääryhmä, kasvupaikka, maalaji, kehitysluokka, saavutettavuus ja metsikön laatu	Puustotiedot											Toimenpide-suunnitelmat kuviolla
			puulaji	ikä, v	tilavuus m <sup>3</sup> /kuvio	m <sup>3</sup> /ha	tukkia, m <sup>3</sup> /ha	kuitua, m <sup>3</sup> /ha	läpimitta, cm	pituus, m	runkoluku, kpl/ha	ppa, m <sup>2</sup> /ha	kasvu m <sup>3</sup> /ha/v	
11	3,8	TAVASTILA 927-406-2-635 Metsämaa Tuore kangas, vastaava suo ja mustikkaturvekangas Hienojakoinen kangasmaa T1 - Taimikko alle 1,3 m Talvi ja kuiva kesä	<b>Yhteensä</b>	1	0	0	0	0	0.0	0.5	1900	0.0	0.0	Taimikonharvennus 2029
			Rauduskoivu	1	0	0	0	0	0.0	0.5	1900	0.0	0.0	
<b>Lisätiedot</b> Luontaisia koivuntaimia. Pohjoislaidassa haapavesakkoa.														
12	0,3	TAVASTILA 927-406-2-635 Metsämaa Tuore kangas, vastaava suo ja mustikkaturvekangas Hienojakoinen kangasmaa T1 - Taimikko alle 1,3 m Talvi ja kuiva kesä	<b>Yhteensä</b>	1	0	0	0	0	0.0	0.5	1900	0.0	0.0	Taimikonharvennus 2029
			Rauduskoivu	1	0	0	0	0	0.0	0.5	1900	0.0	0.0	
<b>Lisätiedot</b> Luontaisia rauduskoivun taimia														
13	0,8	TAVASTILA 927-406-2-635 Metsämaa Lehtomainen kangas, vastaava suo ja ruohoturvekangas Hienojakoinen kangasmaa 03 - Varttunut kasvatusmetsikkö Talvi Kehityskelpoinen: tyydyttävä: ylitiheä, hoitamaton	<b>Yhteensä</b>	36	191	241	48	186	17.1	17.8	1398	28.0	12.9	Ennakkoraivaus 2024, Harvennus 2025
			Kuusi	38	105	133	46	84	19.0	18.0	605	15.0	7.5	
			Hieskoivu	33	86	108	2	102	15.0	17.5	793	13.0	5.4	
14	0,6	TAVASTILA 927-406-2-635 Metsämaa Tuore kangas, vastaava suo ja mustikkaturvekangas Hienojakoinen kangasmaa 03 - Varttunut kasvatusmetsikkö Talvi ja kuiva kesä Kehityskelpoinen: tyydyttävä: ylitiheä, hoitamaton	<b>Yhteensä</b>	48	124	209	78	122	20.3	20.2	1923	21.9	6.4	Harvennus 2025
			Kuusi	12	4	6	0	1	5.0	4.5	1200	1.9	1.0	
			Mänty	103	7	11	9	2	35.0	24.5	12	1.0	0.1	
			Kuusi	41	21	36	16	20	21.0	19.0	141	4.0	1.2	
			Hieskoivu	37	58	98	6	89	17.0	20.5	479	10.0	3.0	
Kuusi	80	35	59	48	11	29.0	25.5	91	5.0	1.1				

Kuvio	Pinta-ala, ha	Kiinteistön nimi ja tunnus, pääryhmä, kasvupaikka, maalaji, kehitysluokka, saavutettavuus ja metsikön laatu	Puustotiedot											Toimenpide-suunnitelmat kuviolla
			puulaji	ikä, v	tilavuus m <sup>3</sup> /kuvio	m <sup>3</sup> /ha	tukkia, m <sup>3</sup> /ha	kuitua, m <sup>3</sup> /ha	läpimitta, cm	pituus, m	runkoluku, kpl/ha	ppa, m <sup>2</sup> /ha	kasvu m <sup>3</sup> /ha/v	
15	0,4	TAVASTILA 927-406-2-635 Metsämaa Lehtomainen kangas, vastaava suo ja ruohoturvekangas Hienojakoinen kangasmaa E1 - Eri-ikäisrakenteinen metsikkö Talvi ja kuiva kesä Kehityskelpoinen: tyydyttävä: ylitiheä, hoitamaton	<b>Yhteensä</b>	<b>63</b>	<b>131</b>	<b>313</b>	<b>133</b>	<b>175</b>	<b>22.8</b>	<b>21.0</b>	<b>993</b>	<b>32.0</b>	<b>10.3</b>	Poimintahakkuu 2025, Ennakkoraivaus 2024
			Kuusi	33	21	51	8	41	16.0	14.5	387	7.0	3.3	
			Mänty	112	5	12	9	3	37.0	26.5	11	1.0	0.0	
			Kuusi	87	44	105	78	27	26.0	22.5	217	10.0	4.0	
			Hieskoivu	58	61	145	39	105	23.0	22.8	378	14.0	3.0	
16	0,5	TAVASTILA 927-406-2-635 Metsämaa Lehtomainen kangas, vastaava suo ja ruohoturvekangas Hienojakoinen kangasmaa 04 - Uudistuskypsä metsikkö Talvi ja kuiva kesä	<b>Yhteensä</b>	<b>71</b>	<b>187</b>	<b>369</b>	<b>189</b>	<b>177</b>	<b>27.3</b>	<b>24.6</b>	<b>660</b>	<b>33.0</b>	<b>6.7</b>	
			Kuusi	76	83	164	128	35	28.0	23.8	291	15.0	3.9	
			Hieskoivu	66	80	157	52	103	26.0	25.0	298	14.0	2.1	
			Tervaleppiä	66	24	48	9	39	29.0	26.5	71	4.0	0.7	
		<b>Erityispiirteet</b> Tervaleppiä												
17	0,2	TAVASTILA 927-406-2-635 Metsämaa Lehtomainen kangas, vastaava suo ja ruohoturvekangas Hienojakoinen kangasmaa 03 - Varttunut kasvatusmetsikkö Talvi ja kuiva kesä	<b>Yhteensä</b>	<b>48</b>	<b>80</b>	<b>364</b>	<b>199</b>	<b>162</b>	<b>25.7</b>	<b>24.0</b>	<b>776</b>	<b>33.0</b>	<b>9.3</b>	Harvennus 2025
			Kuusi	46	51	234	142	89	24.0	22.5	580	22.0	7.8	
			Rauduskoiv	52	12	55	26	29	27.0	25.0	102	5.0	0.6	
			Haapa	52	16	75	31	44	31.0	28.5	94	6.0	0.9	
18	0,8	TAVASTILA 927-406-2-635 Metsämaa Tuore kangas, vastaava suo ja mustikkaturvekangas Keskikarkea tai karkea kangasmaa 03 - Varttunut kasvatusmetsikkö Talvi ja kuiva kesä Kehityskelpoinen: tyydyttävä: ylitiheä, hoitamaton	<b>Yhteensä</b>	<b>49</b>	<b>306</b>	<b>363</b>	<b>157</b>	<b>198</b>	<b>21.0</b>	<b>20.8</b>	<b>1412</b>	<b>36.0</b>	<b>8.9</b>	Harvennus 2025
			Kuusi	37	95	112	13	95	15.0	15.5	865	14.0	4.2	
			Kuusi	60	156	185	131	52	26.0	24.5	360	16.0	3.7	
			Hieskoivu	45	55	65	13	52	21.5	23.5	187	6.0	1.0	

Kuvio	Pinta-ala, ha	Kiinteistön nimi ja tunnus, pääryhmä, kasvupaikka, maalaji, kehitysluokka, saavutettavuus ja metsikön laatu	Puustotiedot											Toimenpide-suunnitelmat kuviolla
			puulaji	ikä, v	tilavuus m <sup>3</sup> /kuvio	m <sup>3</sup> /ha	tukkia, m <sup>3</sup> /ha	kuitua, m <sup>3</sup> /ha	läpimitta, cm	pituus, m	runkoluku, kpl/ha	ppa, m <sup>2</sup> /ha	kasvu m <sup>3</sup> /ha/v	
19	0,2	TAVASTILA 927-406-2-635 Metsämaa Tuore kangas, vastaava suo ja mustikkaturvekangas Keskikarkea tai karkea kangasmaa 03 - Varttunut kasvatusmetsikkö Kesä Kehityskelpoinen: tyydyttävä: aukkoinen, harva, vähäpuustoinen	<b>Yhteensä</b>	<b>42</b>	<b>11</b>	<b>67</b>	<b>12</b>	<b>53</b>	<b>17.2</b>	<b>15.6</b>	<b>480</b>	<b>9.0</b>	<b>5.1</b>	
			Mänty	106	1	7	5	3	27.0	16.0	25	1.0	0.4	
			Kuusi	41	5	28	6	21	17.0	14.5	207	4.0	2.4	
			Rauduskoiv	27	5	31	1	29	15.0	16.5	248	4.0	2.3	
<b>Erityispiirteet</b> Kallioalueita														
20	0,2	TAVASTILA 927-406-2-635 Metsämaa Tuore kangas, vastaava suo ja mustikkaturvekangas Keskikarkea tai karkea kangasmaa 02 - Nuori kasvatusmetsikkö Kesä Kehityskelpoinen: tyydyttävä: aukkoinen, harva, vähäpuustoinen	<b>Yhteensä</b>	<b>20</b>	<b>9</b>	<b>47</b>	<b>0</b>	<b>41</b>	<b>12.0</b>	<b>13.5</b>	<b>1000</b>	<b>7.5</b>	<b>6.9</b>	
			Rauduskoiv	20	9	47	0	41	12.0	13.5	1000	7.5	6.9	
<b>Erityispiirteet</b> Kallioalueita														
21	0,5	TAVASTILA 927-406-2-635 Metsämaa Tuore kangas, vastaava suo ja mustikkaturvekangas Keskikarkea tai karkea kangasmaa 02 - Nuori kasvatusmetsikkö Talvi ja kuiva kesä	<b>Yhteensä</b>	<b>21</b>	<b>30</b>	<b>64</b>	<b>0</b>	<b>49</b>	<b>10.0</b>	<b>14.5</b>	<b>2200</b>	<b>9.4</b>	<b>9.4</b>	Harvennus 2025
			Rauduskoiv	21	30	64	0	49	10.0	14.5	2200	9.4	9.4	
22	1,2	TAVASTILA 927-406-2-635 Metsämaa Tuore kangas, vastaava suo ja mustikkaturvekangas Keskikarkea tai karkea kangasmaa 03 - Varttunut kasvatusmetsikkö Kesä	<b>Yhteensä</b>	<b>54</b>	<b>203</b>	<b>172</b>	<b>76</b>	<b>94</b>	<b>21.7</b>	<b>20.8</b>	<b>553</b>	<b>17.5</b>	<b>5.0</b>	
			Kuusi	58	144	122	68	53	22.2	20.4	383	12.5	3.5	
			Hieskoivu	44	59	50	8	41	20.6	21.8	170	5.0	1.5	

Kuvio	Pinta-ala, ha	Kiinteistön nimi ja tunnus, pääryhmä, kasvupaikka, maalaji, kehitysluokka, saavutettavuus ja metsikön laatu	Puustotiedot											Toimenpidesuunnitelmat kuviolla
			puulaji	ikä, v	tilavuus m <sup>3</sup> /kuvio	m <sup>3</sup> /ha	tukkia, m <sup>3</sup> /ha	kuitua, m <sup>3</sup> /ha	läpimitta, cm	pituus, m	runkoluku, kpl/ha	ppa, m <sup>2</sup> /ha	kasvu m <sup>3</sup> /ha/v	
23	0,4	TAVASTILA 927-406-2-635 Metsämaa Tuore kangas, vastaava suo ja mustikkaturvekangas Keskikarkea tai karkea kangasmaa 02 - Nuori kasvatusmetsikkö Kesä	<b>Yhteensä</b>	<b>20</b>	<b>51</b>	<b>123</b>	<b>1</b>	<b>109</b>	<b>12.0</b>	<b>14.2</b>	<b>2000</b>	<b>18.3</b>	<b>13.4</b>	Harvennus 2025
			Rauduskoiv	20	51	123	1	109	12.0	14.2	2000	18.3	13.4	
24	0,8	TAVASTILA 927-406-2-635 Metsämaa Tuore kangas, vastaava suo ja mustikkaturvekangas Keskikarkea tai karkea kangasmaa 02 - Nuori kasvatusmetsikkö Kesä Kehityskelpoinen: tyydyttävä: aukkoinen, harva, vähäpuustoinen	<b>Yhteensä</b>	<b>30</b>	<b>98</b>	<b>116</b>	<b>18</b>	<b>87</b>	<b>15.4</b>	<b>16.7</b>	<b>1800</b>	<b>15.2</b>	<b>7.5</b>	
			Rauduskoiv	21	48	57	0	47	11.0	13.5	1600	9.1	5.1	
			Rauduskoiv	44	50	59	18	41	22.0	21.5	200	6.1	2.4	
25	2,2	TAVASTILA 927-406-2-635 Metsämaa Lehtomainen kangas, vastaava suo ja ruohoturvekangas Keskikarkea tai karkea kangasmaa 03 - Varttunut kasvatusmetsikkö Kesä	<b>Yhteensä</b>	<b>47</b>	<b>359</b>	<b>163</b>	<b>75</b>	<b>86</b>	<b>23.6</b>	<b>22.1</b>	<b>436</b>	<b>16.0</b>	<b>7.5</b>	
			Kuusi	50	221	100	61	38	24.0	21.5	270	10.0	5.5	
			Hieskoivu	43	138	63	14	48	23.0	23.0	166	6.0	2.0	
26	0,4	TAVASTILA 927-406-2-635 Metsämaa Tuore kangas, vastaava suo ja mustikkaturvekangas Keskikarkea tai karkea kangasmaa 03 - Varttunut kasvatusmetsikkö Kesä Kehityskelpoinen: tyydyttävä: aukkoinen, harva, vähäpuustoinen	<b>Yhteensä</b>	<b>37</b>	<b>45</b>	<b>116</b>	<b>21</b>	<b>93</b>	<b>18.3</b>	<b>15.5</b>	<b>709</b>	<b>16.0</b>	<b>7.3</b>	
			Mänty	98	3	7	3	4	22.0	13.5	34	1.0	0.4	
			Kuusi	35	22	57	16	40	18.0	14.8	368	8.0	4.0	
			Haapa	30	20	53	2	49	18.0	16.5	307	7.0	2.9	
		<b>Erityispiirteet</b> Kallioalueita												
27	0,5	TAVASTILA 927-406-2-635 Metsämaa Tuore kangas, vastaava suo ja mustikkaturvekangas Turvema 04 - Uudistuskypsä metsikkö Talvi	<b>Yhteensä</b>	<b>69</b>	<b>114</b>	<b>221</b>	<b>129</b>	<b>90</b>	<b>26.5</b>	<b>24.0</b>	<b>433</b>	<b>20.0</b>	<b>0.8</b>	
			Kuusi	71	81	157	106	50	25.0	23.5	335	14.0	0.7	
			Hieskoivu	64	33	65	23	41	30.0	25.0	98	6.0	0.1	

Kuvio	Pinta-ala, ha	Kiinteistön nimi ja tunnus, pääryhmä, kasvupaikka, maalaji, kehitysluokka, saavutettavuus ja metsikön laatu	Puustotiedot										Toimenpidesuunnitelmat kuviolla	
			puulaji	ikä, v	tilavuus m <sup>3</sup> /kuvio	m <sup>3</sup> /ha	tukkia, m <sup>3</sup> /ha	kuitua, m <sup>3</sup> /ha	läpimitta, cm	pituus, m	runkoluku, kpl/ha	ppa, m <sup>2</sup> /ha		kasvu m <sup>3</sup> /ha/v
28	1,5	TAVASTILA 927-406-2-635 Metsämaa Tuore kangas, vastaava suo ja mustikkaturvekangas Keskikarkea tai karkea kangasmaa 03 - Varttunut kasvatusmetsikkö Kesä	<b>Yhteensä</b>	<b>46</b>	<b>271</b>	<b>181</b>	<b>68</b>	<b>110</b>	<b>21.1</b>	<b>18.6</b>	<b>722</b>	<b>21.0</b>	<b>7.9</b>	
			Mänty	112	8	5	4	2	29.0	22.5	10	0.5	0.1	
			Kuusi	44	170	113	56	56	21.6	17.5	466	14.0	5.9	
			Hieskoivu	45	94	63	9	53	19.4	20.8	246	6.5	1.9	
<b>Lisätiedot</b> Kuviolla kulkee motocross-rata.														
29	1,9	TAVASTILA 927-406-2-635 Metsämaa Kuiva kangas, vastaava suo ja varputurvekangas Keskikarkea tai karkea kangasmaa 04 - Uudistuskypsä metsikkö Aina	<b>Yhteensä</b>	<b>102</b>	<b>251</b>	<b>132</b>	<b>63</b>	<b>68</b>	<b>24.5</b>	<b>15.3</b>	<b>488</b>	<b>18.0</b>	<b>3.1</b>	
			Mänty	110	211	111	58	52	26.0	15.5	331	15.0	2.0	
			Kuusi	59	40	21	5	16	17.0	14.5	157	3.0	1.1	
<b>Erityispiirteet</b> Merkitystä lähimaisemassa, Kallioalueita														
30	1,2	TAVASTILA 927-406-2-635 Metsämaa Tuore kangas, vastaava suo ja mustikkaturvekangas Hienojakoinen kangasmaa 03 - Varttunut kasvatusmetsikkö Talvi ja kuiva kesä Kehityskelpoinen: tyydyttävä: ylitiheä, hoitamaton	<b>Yhteensä</b>	<b>65</b>	<b>378</b>	<b>324</b>	<b>170</b>	<b>150</b>	<b>21.5</b>	<b>20.4</b>	<b>1075</b>	<b>33.0</b>	<b>6.6</b>	Ennakkoraivaus 2024, Harvennus 2025
			Kuusi	66	346	297	169	125	22.0	20.5	915	30.0	6.0	
			Hieskoivu	60	32	27	1	25	16.0	19.0	160	3.0	0.6	
31	0,4	TAVASTILA 927-406-2-635 Metsämaa Lehtomainen kangas, vastaava suo ja ruohoturvekangas Hienojakoinen kangasmaa 03 - Varttunut kasvatusmetsikkö Kesä Kehityskelpoinen: tyydyttävä: aukkoinen, harva, vähäpuustoinen	<b>Yhteensä</b>	<b>31</b>	<b>47</b>	<b>109</b>	<b>19</b>	<b>87</b>	<b>18.9</b>	<b>16.6</b>	<b>581</b>	<b>14.0</b>	<b>8.7</b>	
			Kuusi	33	26	60	15	43	18.0	15.5	362	8.0	5.1	
			Haapa	29	21	49	4	44	20.0	18.0	219	6.0	3.6	
<b>Erityispiirteet</b> Metsälehmuksia														
<b>Lisätiedot</b> Kuvion eteläreunalla metsälehmuksia.														

Kuvio	Pinta-ala, ha	Kiinteistön nimi ja tunnus, pääryhmä, kasvupaikka, maalaji, kehitysluokka, saavutettavuus ja metsikön laatu	Puustotiedot											Toimenpidesuunnitelmat kuviolla
			puulaji	ikä, v	tilavuus m <sup>3</sup> /kuvio	m <sup>3</sup> /ha	tukkia, m <sup>3</sup> /ha	kuitua, m <sup>3</sup> /ha	läpimitta, cm	pituus, m	runkoluku, kpl/ha	ppa, m <sup>2</sup> /ha	kasvu m <sup>3</sup> /ha/v	
32	0,2	TAVASTILA 927-406-2-635 Metsämaa Lehtomainen kangas, vastaava suo ja ruohoturvekangas Hienojakoinen kangasmaa 03 - Varttunut kasvatusmetsikkö Talvi	<b>Yhteensä</b>	<b>34</b>	<b>60</b>	<b>285</b>	<b>85</b>	<b>194</b>	<b>19.1</b>	<b>19.6</b>	<b>1257</b>	<b>30.0</b>	<b>14.4</b>	
			Kuusi	37	42	201	79	118	20.0	19.5	766	21.0	9.8	
			Hieskoivu	20	9	41	0	38	14.0	17.0	357	5.0	2.7	
			Haapa	34	9	44	5	38	21.0	23.5	134	4.0	1.9	
		<b>Erityispiirteet</b> Pienialainen suo												
		<b>Lisätiedot</b> Pienialainen soistunut alue, rehevän korven piirteitä.												
33	0,3	TAVASTILA 927-406-2-635 Kitumaa Karukkokangas, vastaava suo ja jäkäläturvekangas Kallio tai kivikko  Aina Ei määritelty	<b>Yhteensä</b>	<b>38</b>	<b>12</b>	<b>38</b>	<b>2</b>	<b>34</b>	<b>18.2</b>	<b>11.1</b>	<b>410</b>	<b>7.0</b>	<b>1.0</b>	
			Mänty	50	7	22	2	19	22.0	11.0	132	4.0	0.3	
			Kuusi	23	3	11	0	10	14.0	10.5	139	2.0	0.4	
			Rauduskoiv	21	2	6	0	5	11.1	12.5	139	1.0	0.3	
		<b>Erityispiirteet</b> Katajia												
34	2,1	TAVASTILA 927-406-2-635 Metsämaa Tuore kangas, vastaava suo ja mustikkaturvekangas Keskikarkea tai karkea kangasmaa 03 - Varttunut kasvatusmetsikkö Kesä	<b>Yhteensä</b>	<b>57</b>	<b>499</b>	<b>242</b>	<b>84</b>	<b>154</b>	<b>21.2</b>	<b>21.6</b>	<b>765</b>	<b>24.0</b>	<b>6.1</b>	Ennakkoraivaus 2025, Harvennus 2026
			Mänty	72	111	54	24	29	21.1	20.6	172	5.5	1.3	
			Kuusi	52	65	32	12	19	19.3	18.5	141	3.5	1.1	
			Rauduskoiv	52	323	156	48	106	21.7	22.7	452	15.0	3.7	
35	0,7	TAVASTILA 927-406-2-635 Metsämaa Tuore kangas, vastaava suo ja mustikkaturvekangas Keskikarkea tai karkea kangasmaa 02 - Nuori kasvatusmetsikkö Talvi ja kuiva kesä	<b>Yhteensä</b>	<b>26</b>	<b>73</b>	<b>105</b>	<b>0</b>	<b>94</b>	<b>12.0</b>	<b>13.5</b>	<b>1800</b>	<b>16.5</b>	<b>11.5</b>	Harvennus 2026
			Rauduskoiv	26	73	105	0	94	12.0	13.5	1800	16.5	11.5	
36	2,5	TAVASTILA 927-406-2-635 Metsämaa Lehtomainen kangas, vastaava suo ja ruohoturvekangas Hienojakoinen kangasmaa 03 - Varttunut kasvatusmetsikkö Talvi ja kuiva kesä	<b>Yhteensä</b>	<b>57</b>	<b>443</b>	<b>175</b>	<b>118</b>	<b>55</b>	<b>26.3</b>	<b>21.6</b>	<b>418</b>	<b>18.0</b>	<b>8.2</b>	Harvennus 2033
			Kuusi	58	418	165	117	46	26.7	21.6	378	17.0	7.8	
			Hieskoivu	47	25	10	1	9	19.5	21.5	40	1.0	0.4	

Kuvio	Pinta-ala, ha	Kiinteistön nimi ja tunnus, pääryhmä, kasvupaikka, maalaji, kehitysluokka, saavutettavuus ja metsikön laatu	Puustotiedot											Toimenpidesuunnitelmat kuviolla
			puulaji	ikä, v	tilavuus m <sup>3</sup> /kuvio	m <sup>3</sup> /ha	tukkia, m <sup>3</sup> /ha	kuitua, m <sup>3</sup> /ha	läpimitta, cm	pituus, m	runkoluku, kpl/ha	ppa, m <sup>2</sup> /ha	kasvu m <sup>3</sup> /ha/v	
37	0,5	TAVASTILA 927-406-2-635 Metsämaa Lehtomainen kangas, vastaava suo ja ruohoturvekangas Hienojakoinen kangasmaa 03 - Varttunut kasvatusmetsikkö Talvi ja kuiva kesä Kehityskelpoinen: tyydyttävä: aukkoinen, harva, vähäpuustoinen	<b>Yhteensä</b>	<b>39</b>	<b>31</b>	<b>57</b>	<b>10</b>	<b>46</b>	<b>22.0</b>	<b>21.0</b>	<b>181</b>	<b>6.0</b>	<b>2.5</b>	
			Hieskoivu	39	31	57	10	46	22.0	21.0	181	6.0	2.5	
<b>Lisätiedot</b> Hakattu, jätetty koivuja harvakseltaan, rakennetaan?														
38	0,3	TAVASTILA 927-406-2-635 Metsämaa Tuore kangas, vastaava suo ja mustikkaturvekangas Keskikarkea tai karkea kangasmaa 03 - Varttunut kasvatusmetsikkö Kesä Kehityskelpoinen: tyydyttävä: aukkoinen, harva, vähäpuustoinen	<b>Yhteensä</b>	<b>35</b>	<b>49</b>	<b>175</b>	<b>55</b>	<b>116</b>	<b>19.6</b>	<b>18.5</b>	<b>773</b>	<b>20.0</b>	<b>9.1</b>	
			Kuusi	36	33	117	48	67	20.0	17.5	522	14.0	6.5	
			Rauduskoiv	30	14	48	6	41	18.0	20.5	218	5.0	2.2	
			Haapa	36	3	10	1	8	22.0	21.5	33	1.0	0.4	
<b>Erityispiirteet</b> Kallioalueita														
39	0,3	TAVASTILA 927-406-2-635 Metsämaa Lehtomainen kangas, vastaava suo ja ruohoturvekangas Keskikarkea tai karkea kangasmaa 03 - Varttunut kasvatusmetsikkö Kesä Kehityskelpoinen: tyydyttävä: aukkoinen, harva, vähäpuustoinen	<b>Yhteensä</b>	<b>43</b>	<b>59</b>	<b>173</b>	<b>56</b>	<b>114</b>	<b>20.9</b>	<b>19.7</b>	<b>648</b>	<b>19.0</b>	<b>8.7</b>	
			Kuusi	42	19	56	20	35	19.0	16.5	293	7.0	3.8	
			Rauduskoiv	43	40	117	36	79	22.0	21.5	355	12.0	4.9	
<b>Erityispiirteet</b> Kallioalueita														
40	0,8	TAVASTILA 927-406-2-635 Metsämaa Lehtomainen kangas, vastaava suo ja ruohoturvekangas Hienojakoinen kangasmaa 02 - Nuori kasvatusmetsikkö Talvi ja kuiva kesä	<b>Yhteensä</b>	<b>29</b>	<b>134</b>	<b>167</b>	<b>10</b>	<b>144</b>	<b>14.0</b>	<b>14.1</b>	<b>2200</b>	<b>24.4</b>	<b>16.0</b>	Harvennus 2026
			Mänty	27	24	29	1	27	16.0	18.0	200	3.4	2.5	
			Kuusi	31	61	76	9	63	15.0	12.5	800	12.1	8.4	
			Hieskoivu	28	50	62	0	53	12.0	14.8	1200	8.9	5.1	

Kuvio	Pinta-ala, ha	Kiinteistön nimi ja tunnus, pääryhmä, kasvupaikka, maalaji, kehitysluokka, saavutettavuus ja metsikön laatu	Puustotiedot											Toimenpidesuunnitelmat kuviolla
			puulaji	ikä, v	tilavuus m <sup>3</sup> /kuvio	m <sup>3</sup> /ha	tukkia, m <sup>3</sup> /ha	kuitua, m <sup>3</sup> /ha	läpimitta, cm	pituus, m	runkoluku, kpl/ha	ppa, m <sup>2</sup> /ha	kasvu m <sup>3</sup> /ha/v	
41	0,2	TAVASTILA 927-406-2-635 Metsämaa Tuore kangas, vastaava suo ja mustikkaturvekangas Keskikarkea tai karkea kangasmaa 03 - Varttunut kasvatusmetsikkö Talvi ja kuiva kesä Kehityskelpoinen: tyydyttävä: aukkoinen, harva, vähäpuustoinen	<b>Yhteensä</b>	<b>58</b>	<b>25</b>	<b>110</b>	<b>35</b>	<b>74</b>	<b>24.4</b>	<b>24.2</b>	<b>263</b>	<b>10.0</b>	<b>2.8</b>	
			Rauduskoiv	55	20	88	27	59	22.0	23.8	236	8.0	2.4	
			Haapa	68	5	22	7	14	34.0	26.0	27	2.0	0.4	
		<b>Lisätiedot</b> Hakattu, jätetty muutama koivu ja haapa, rakennetaan?												
42	0,6	TAVASTILA 927-406-2-635 Metsämaa Lehtomainen kangas, vastaava suo ja ruohoturvekangas Hienojakoinen kangasmaa 02 - Nuori kasvatusmetsikkö Talvi ja kuiva kesä	<b>Yhteensä</b>	<b>29</b>	<b>77</b>	<b>139</b>	<b>2</b>	<b>123</b>	<b>12.3</b>	<b>15.2</b>	<b>2000</b>	<b>19.0</b>	<b>12.2</b>	Harvennus 2026
			Kuusi	32	10	17	1	15	14.0	13.5	200	2.5	1.7	
			Hieskoivu	28	67	122	0	108	12.0	15.5	1800	16.5	10.5	
43	1,0	TAVASTILA 927-406-2-635 Metsämaa Lehtomainen kangas, vastaava suo ja ruohoturvekangas Hienojakoinen kangasmaa 03 - Varttunut kasvatusmetsikkö Talvi Kehityskelpoinen: tyydyttävä: ylitiheä, hoitamaton	<b>Yhteensä</b>	<b>39</b>	<b>258</b>	<b>268</b>	<b>99</b>	<b>164</b>	<b>19.6</b>	<b>19.3</b>	<b>1092</b>	<b>28.5</b>	<b>12.7</b>	
			Kuusi	39	236	245	98	142	19.9	19.2	962	26.0	12.0	
			Hieskoivu	39	23	24	1	22	16.4	19.8	130	2.5	0.7	
44	1,0	TAVASTILA 927-406-2-635 Metsämaa Tuore kangas, vastaava suo ja mustikkaturvekangas Keskikarkea tai karkea kangasmaa 03 - Varttunut kasvatusmetsikkö Kesä	<b>Yhteensä</b>	<b>52</b>	<b>335</b>	<b>332</b>	<b>202</b>	<b>127</b>	<b>24.1</b>	<b>22.7</b>	<b>808</b>	<b>31.0</b>	<b>7.3</b>	Harvennus 2026
			Kuusi	52	312	310	197	110	24.0	22.5	762	29.0	6.8	
			Haapa	51	22	22	5	17	26.0	25.0	46	2.0	0.5	
		<b>Lisätiedot</b> Kuviolla kulkee motocross-rata.												



Kuvio	Pinta-ala, ha	Kiinteistön nimi ja tunnus, pääryhmä, kasvupaikka, maalaji, kehitysluokka, saavutettavuus ja metsikön laatu	Puustotiedot											Toimenpide-suunnitelmat kuviolla
			puulaji	ikä, v	tilavuus m <sup>3</sup> /kuvio	m <sup>3</sup> /ha	tukkia, m <sup>3</sup> /ha	kuitua, m <sup>3</sup> /ha	läpimitta, cm	pituus, m	runkoluku, kpl/ha	ppa, m <sup>2</sup> /ha	kasvu m <sup>3</sup> /ha/v	
45	1,8	TAVASTILA 927-406-2-635 Metsämaa Lehtomainen kangas, vastaava suo ja ruohoturvekangas Hienojakoinen kangasmaa 03 - Varttunut kasvatusmetsikkö Talvi ja kuiva kesä	<b>Yhteensä</b>	<b>35</b>	<b>384</b>	<b>211</b>	<b>15</b>	<b>189</b>	<b>15.8</b>	<b>19.4</b>	<b>1250</b>	<b>22.5</b>	<b>12.0</b>	Ennakkoraivaus 2025, Harvennus 2026
			Kuusi	40	57	31	8	23	17.4	15.9	196	4.0	2.3	
			Rauduskoiv	34	328	180	7	166	15.5	20.2	1054	18.5	9.7	
46	0,3	TAVASTILA 927-406-2-635 Metsämaa Tuore kangas, vastaava suo ja mustikkaturvekangas Keskikarkea tai karkea kangasmaa 03 - Varttunut kasvatusmetsikkö Kesä	<b>Yhteensä</b>	<b>55</b>	<b>87</b>	<b>258</b>	<b>123</b>	<b>132</b>	<b>23.7</b>	<b>22.0</b>	<b>691</b>	<b>25.0</b>	<b>5.8</b>	Ennakkoraivaus 2029, Harvennus 2030
			Kuusi	57	60	177	99	77	22.0	20.5	559	18.0	4.4	
			Haapa	51	27	80	25	55	28.0	26.0	132	7.0	1.4	
47	0,6	TAVASTILA 927-406-2-635 Metsämaa Tuore kangas, vastaava suo ja mustikkaturvekangas Keskikarkea tai karkea kangasmaa A0 - Aukea Kesä Ei määritelty												
<b>Lisätiedot</b> Hakattu aukoksi, rakennetaan.														
48	0,2	TAVASTILA 927-406-2-635 Metsämaa Tuore kangas, vastaava suo ja mustikkaturvekangas Keskikarkea tai karkea kangasmaa 02 - Nuori kasvatusmetsikkö Talvi	<b>Yhteensä</b>	<b>22</b>	<b>21</b>	<b>99</b>	<b>1</b>	<b>82</b>	<b>11.5</b>	<b>10.1</b>	<b>2500</b>	<b>19.1</b>	<b>15.5</b>	Ennakkoraivaus 2026, Ensiharvennus 2027
			Mänty	24	14	69	0	58	11.5	9.5	1600	13.5	10.7	
			Kuusi	27	2	9	1	8	16.0	12.5	100	1.6	1.4	
			Rauduskoiv	15	4	21	0	16	9.5	11.2	800	4.0	3.4	
49	1,9	TAVASTILA 927-406-2-635 Metsämaa Tuore kangas, vastaava suo ja mustikkaturvekangas Keskikarkea tai karkea kangasmaa 04 - Uudistuskypsä metsikkö Aina	<b>Yhteensä</b>	<b>100</b>	<b>256</b>	<b>132</b>	<b>84</b>	<b>47</b>	<b>25.6</b>	<b>16.5</b>	<b>395</b>	<b>17.0</b>	<b>4.4</b>	
			Mänty	102	242	125	82	42	26.0	16.5	350	16.0	4.0	
			Kuusi	61	14	7	2	5	20.0	16.0	45	1.0	0.4	
<b>Erityispiirteet</b> Kallioalueita, Merkitystä lähimaisemassa														

Kuvio	Pinta-ala, ha	Kiinteistön nimi ja tunnus, pääryhmä, kasvupaikka, maalaji, kehitysluokka, saavutettavuus ja metsikön laatu	Puustotiedot											Toimenpidesuunnitelmat kuviolla
			puulaji	ikä, v	tilavuus m <sup>3</sup> /kuvio	m <sup>3</sup> /ha	tukkia, m <sup>3</sup> /ha	kuitua, m <sup>3</sup> /ha	läpimitta, cm	pituus, m	runkoluku, kpl/ha	ppa, m <sup>2</sup> /ha	kasvu m <sup>3</sup> /ha/v	
50	1,4	TAVASTILA 927-406-2-635 Metsämaa Tuore kangas, vastaava suo ja mustikkaturvekangas Keskikarkea tai karkea kangasmaa 02 - Nuori kasvatusmetsikkö Kesä	<b>Yhteensä</b>	<b>21</b>	<b>95</b>	<b>67</b>	<b>3</b>	<b>54</b>	<b>11.8</b>	<b>12.0</b>	<b>1700</b>	<b>11.4</b>	<b>11.2</b>	Ennakkoraivaus 2029, Ensiharvennus 2030
			Mänty	18	10	7	0	7	14.0	11.0	100	1.3	1.2	
			Kuusi	30	34	24	2	20	14.3	12.0	300	4.0	3.8	
			Rauduskoiv	15	51	36	0	27	9.6	12.3	1300	6.1	6.2	
51	0,3	TAVASTILA 927-406-2-635 Metsämaa Tuore kangas, vastaava suo ja mustikkaturvekangas Keskikarkea tai karkea kangasmaa 03 - Varttunut kasvatusmetsikkö Kesä	<b>Yhteensä</b>	<b>49</b>	<b>60</b>	<b>235</b>	<b>104</b>	<b>128</b>	<b>23.3</b>	<b>20.4</b>	<b>712</b>	<b>25.0</b>	<b>7.0</b>	
			Kuusi	48	39	152	82	67	22.0	19.0	539	17.0	5.0	
			Haapa	50	21	83	21	61	26.0	23.5	173	8.0	2.0	
		<b>Lisätiedot</b> Jätetään pysyväksi säästöpuukuvioksi.												
52	1,9	TAVASTILA 927-406-2-635 Metsämaa Tuore kangas, vastaava suo ja mustikkaturvekangas Keskikarkea tai karkea kangasmaa 02 - Nuori kasvatusmetsikkö Kesä	<b>Yhteensä</b>	<b>18</b>	<b>105</b>	<b>55</b>	<b>0</b>	<b>45</b>	<b>10.6</b>	<b>8.2</b>	<b>1800</b>	<b>12.5</b>	<b>13.0</b>	Ennakkoraivaus 2029, Ensiharvennus 2030
			Mänty	18	86	46	0	38	10.8	7.9	1400	10.4	11.0	
			Kuusi	19	7	4	0	3	12.0	9.0	100	0.9	0.8	
			Rauduskoiv	15	11	6	0	4	8.3	10.2	300	1.2	1.2	
53	0,9	TAVASTILA 927-406-2-635 Metsämaa Tuore kangas, vastaava suo ja mustikkaturvekangas Keskikarkea tai karkea kangasmaa 04 - Uudistuskypsä metsikkö Kesä Kehityskelpoinen: tyydyttävä: ylitiheä, hoitamaton	<b>Yhteensä</b>	<b>74</b>	<b>323</b>	<b>349</b>	<b>251</b>	<b>95</b>	<b>26.2</b>	<b>23.9</b>	<b>674</b>	<b>31.0</b>	<b>6.5</b>	Poimintahakkuu 2025
			Kuusi	74	312	337	247	87	26.0	23.8	658	30.0	6.3	
			Haapa	62	11	12	4	8	32.0	28.0	16	1.0	0.2	
		<b>Lisätiedot</b> Muutamia pystyyn kuivuneita kuusia, mahdollisesti kirjanpainajatuhoja.												

Kuvio	Pinta-ala, ha	Kiinteistön nimi ja tunnus, pääryhmä, kasvupaikka, maalaji, kehitysluokka, saavutettavuus ja metsikön laatu	Puustotiedot											Toimenpidesuunnitelmat kuviolla
			puulaji	ikä, v	tilavuus m <sup>3</sup> /kuvio	m <sup>3</sup> /ha	tukkia, m <sup>3</sup> /ha	kuitua, m <sup>3</sup> /ha	läpimitta, cm	pituus, m	runkoluku, kpl/ha	ppa, m <sup>2</sup> /ha	kasvu m <sup>3</sup> /ha/v	
54	0,6	TAVASTILA 927-406-2-635 Kitumaa Kuiva kangas, vastaava suo ja varputurvekangas Keskikarkea tai karkea kangasmaa  Aina Ei määritelty	<b>Yhteensä</b>	<b>85</b>	<b>29</b>	<b>52</b>	<b>7</b>	<b>44</b>	<b>19.7</b>	<b>11.5</b>	<b>343</b>	<b>9.0</b>	<b>1.1</b>	
			Mänty	85	29	52	7	44	19.7	11.5	343	9.0	1.1	
<b>Erityispiirteet</b> Kallioalueita														
55	0,6	TAVASTILA 927-406-2-635 Metsämaa Kuivahko kangas, vastaava suo ja puolukkaturvekangas Keskikarkea tai karkea kangasmaa 02 - Nuori kasvatusmetsikkö Kesä	<b>Yhteensä</b>	<b>18</b>	<b>48</b>	<b>74</b>	<b>0</b>	<b>63</b>	<b>11.5</b>	<b>9.9</b>	<b>1800</b>	<b>14.7</b>	<b>10.9</b>	Ennakkoraivaus 2032, Ensiharvennus 2033
			Mänty	18	30	47	0	41	12.0	9.5	1000	9.3	7.6	
			Kuusi	18	3	5	0	4	10.0	8.0	200	1.3	0.8	
			Rauduskoiv	18	14	22	0	18	11.0	11.5	600	4.1	2.5	
56	0,4	TAVASTILA 927-406-2-635 Metsämaa Tuore kangas, vastaava suo ja mustikkaturvekangas Keskikarkea tai karkea kangasmaa 03 - Varttunut kasvatusmetsikkö Kesä Tyydyttävä	<b>Yhteensä</b>	<b>40</b>	<b>78</b>	<b>218</b>	<b>90</b>	<b>125</b>	<b>21.9</b>	<b>20.5</b>	<b>720</b>	<b>23.0</b>	<b>7.4</b>	
			Kuusi	40	41	114	54	58	21.0	18.5	445	13.0	4.3	
			Rauduskoiv	41	37	104	36	67	23.0	23.0	275	10.0	3.1	
<b>Erityispiirteet</b> Lahopuuta: Laho maapuu, Lahopuuta: Pystypuuna  <b>Lisätiedot</b> Kalliokumpare ja jyrkänne.														
57	0,3	TAVASTILA 927-406-2-635 Metsämaa Tuore kangas, vastaava suo ja mustikkaturvekangas Keskikarkea tai karkea kangasmaa 03 - Varttunut kasvatusmetsikkö Talvi ja kuiva kesä	<b>Yhteensä</b>	<b>53</b>	<b>76</b>	<b>233</b>	<b>119</b>	<b>111</b>	<b>23.5</b>	<b>20.2</b>	<b>716</b>	<b>25.0</b>	<b>6.7</b>	
			Mänty	80	10	32	23	9	30.0	23.5	49	3.0	0.6	
			Kuusi	46	43	132	65	65	21.0	18.5	515	15.0	4.4	
			Rauduskoiv	58	23	69	31	37	26.0	22.5	152	7.0	1.7	
<b>Lisätiedot</b> Itäpuoli kallioharjannetta.														

Kuvio	Pinta-ala, ha	Kiinteistön nimi ja tunnus, pääryhmä, kasvupaikka, maalaji, kehitysluokka, saavutettavuus ja metsikön laatu	Puustotiedot											Toimenpide-suunnitelmat kuviolla
			puulaji	ikä, v	tilavuus m <sup>3</sup> /kuvio	m <sup>3</sup> /ha	tukkia, m <sup>3</sup> /ha	kuitua, m <sup>3</sup> /ha	läpimitta, cm	pituus, m	runkoluku, kpl/ha	ppa, m <sup>2</sup> /ha	kasvu m <sup>3</sup> /ha/v	
58	0,4	TAVASTILA 927-406-2-635 Metsämaa Lehtomainen kangas, vastaava suo ja ruohoturvekangas Saraturve 03 - Varttunut kasvatusmetsikkö Talvi	<b>Yhteensä</b>	<b>67</b>	<b>125</b>	<b>309</b>	<b>125</b>	<b>180</b>	<b>22.8</b>	<b>22.7</b>	<b>847</b>	<b>29.0</b>	<b>3.2</b>	Poimintahakkuu 2026
			Kuusi	40	13	32	8	23	18.0	16.5	184	4.0	0.6	
			Mänty	68	9	22	10	12	26.0	23.8	44	2.0	0.2	
			Kuusi	76	45	110	73	36	25.0	23.2	238	10.0	1.1	
			Hieskoivu	68	58	145	34	108	22.0	24.0	381	13.0	1.3	
59	0,8	TAVASTILA 927-406-2-635 Metsämaa Tuore kangas, vastaava suo ja mustikkaturvekangas Keskikarkea tai karkea kangasmaa 04 - Uudistuskypsä metsikkö Talvi ja kuiva kesä	<b>Yhteensä</b>	<b>76</b>	<b>116</b>	<b>154</b>	<b>98</b>	<b>55</b>	<b>32.2</b>	<b>25.3</b>	<b>214</b>	<b>14.0</b>	<b>2.5</b>	
			Mänty	99	9	11	9	2	33.5	25.2	14	1.0	0.1	
			Kuusi	79	56	75	63	11	31.3	24.1	113	7.0	1.6	
			Hieskoivu	68	17	23	8	15	27.0	25.8	41	2.0	0.3	
			Haapa	68	34	45	19	26	35.9	27.2	46	4.0	0.5	
60	0,5	TAVASTILA 927-406-2-635 Metsämaa Lehtomainen kangas, vastaava suo ja ruohoturvekangas Hienojakoinen kangasmaa 04 - Uudistuskypsä metsikkö Talvi ja kuiva kesä	<b>Yhteensä</b>	<b>69</b>	<b>75</b>	<b>161</b>	<b>119</b>	<b>41</b>	<b>30.1</b>	<b>25.6</b>	<b>240</b>	<b>14.0</b>	<b>4.2</b>	
			Kuusi	70	65	139	112	26	30.0	25.5	207	12.0	3.7	
			Haapa	61	10	22	7	15	31.0	26.0	33	2.0	0.5	
61	0,5	TAVASTILA 927-406-2-635 Metsämaa Tuore kangas, vastaava suo ja mustikkaturvekangas Keskikarkea tai karkea kangasmaa 04 - Uudistuskypsä metsikkö Talvi ja kuiva kesä	<b>Yhteensä</b>	<b>73</b>	<b>83</b>	<b>182</b>	<b>132</b>	<b>48</b>	<b>33.1</b>	<b>26.4</b>	<b>234</b>	<b>16.0</b>	<b>3.5</b>	
			Kuusi	75	51	112	101	11	36.0	26.5	122	10.0	2.1	
			Rauduskoiv	69	26	57	29	28	28.0	26.0	94	5.0	1.2	
			Haapa	69	5	12	3	9	30.0	26.8	18	1.0	0.2	
62	0,4	TAVASTILA 927-406-2-635 Metsämaa Lehtomainen kangas, vastaava suo ja ruohoturvekangas Hienojakoinen kangasmaa 03 - Varttunut kasvatusmetsikkö Talvi ja kuiva kesä Kehityskelpoinen: tyydyttävä: aukkoinen, harva, vähäpuustoinen	<b>Yhteensä</b>	<b>55</b>	<b>22</b>	<b>54</b>	<b>14</b>	<b>39</b>	<b>21.0</b>	<b>23.2</b>	<b>163</b>	<b>5.0</b>	<b>2.4</b>	
			Rauduskoiv	55	22	54	14	39	21.0	23.2	163	5.0	2.4	
		<b>Lisätiedot</b> Hakattu, jätetty muutamia koivuja, rakennetaan?												





Kuvio	Pinta-ala, ha	Kiinteistön nimi ja tunnus, pääryhmä, kasvupaikka, maalaji, kehitysluokka, saavutettavuus ja metsikön laatu	Puustotiedot										Toimenpidesuunnitelmat kuviolla
			puulaji	ikä, v	tilavuus m <sup>3</sup> /kuvio	tukkia, m <sup>3</sup> /ha	kuitua, m <sup>3</sup> /ha	läpimitta, cm	pituus, m	runkoluku, kpl/ha	ppa, m <sup>2</sup> /ha	kasvu m <sup>3</sup> /ha/v	
71	0,8	TAVASTILA 927-406-2-635 Metsämaa Kuiva kangas, vastaava suo ja varputurvekangas Keskikarkea tai karkea kangasmaa 04 - Uudistuskypsä metsikkö Kesä Kehityskelpoinen: tyydyttävä: aukkoinen, harva, vähäpuustoinen	<b>Yhteensä</b>	<b>102</b>	<b>58</b>	<b>75</b>	<b>30</b>	<b>43</b>	<b>22.4</b>	<b>12.8</b>	<b>374</b>	<b>12.0</b>	<b>3.0</b>
			Mänty	108	53	69	30	38	23.0	12.8	313	11.0	2.5
			Kuusi	33	5	6	1	5	16.0	12.2	61	1.0	0.5
<b>Erityispiirteet</b> Merkitystä lähimmäisessä, Katajia													
72	1,0	TAVASTILA 927-406-2-635 Metsämaa Kuivahko kangas, vastaava suo ja puolukaturvekangas Keskikarkea tai karkea kangasmaa 03 - Varttunut kasvatusmetsikkö Kesä	<b>Yhteensä</b>	<b>38</b>	<b>113</b>	<b>114</b>	<b>16</b>	<b>94</b>	<b>16.7</b>	<b>15.4</b>	<b>752</b>	<b>15.0</b>	<b>7.6</b>
			Mänty	40	100	101	15	83	17.0	15.8	625	13.0	6.7
			Kuusi	25	12	12	1	11	15.0	12.5	127	2.0	0.9
73	0,2	TAVASTILA 927-406-2-635 Metsämaa Kuivahko kangas, vastaava suo ja puolukaturvekangas Turvema 03 - Varttunut kasvatusmetsikkö Talvi	<b>Yhteensä</b>	<b>57</b>	<b>33</b>	<b>163</b>	<b>45</b>	<b>114</b>	<b>18.5</b>	<b>16.9</b>	<b>907</b>	<b>20.0</b>	<b>1.4</b>
			Mänty	65	26	127	43	81	20.0	17.5	526	15.0	1.1
			Kuusi	36	2	7	1	6	17.0	15.2	54	1.0	0.1
			<b>Hieskoivu</b>	30	6	29	0	27	13.0	15.0	327	4.0	0.2
<b>Erityispiirteet</b> Pienialainen suo-Muu arvokas elinympäristö													
74	0,3	TAVASTILA 927-406-2-635 Metsämaa Kuivahko kangas, vastaava suo ja puolukaturvekangas Keskikarkea tai karkea kangasmaa 04 - Uudistuskypsä metsikkö Talvi ja kuiva kesä	<b>Yhteensä</b>	<b>72</b>	<b>51</b>	<b>170</b>	<b>93</b>	<b>76</b>	<b>24.2</b>	<b>19.1</b>	<b>512</b>	<b>19.0</b>	<b>3.6</b>
			Mänty	80	38	128	82	44	26.0	19.5	301	14.0	2.5
			Kuusi	53	7	24	8	15	19.0	16.8	130	3.0	0.7
			Hieskoivu	40	6	18	2	16	19.0	20.0	81	2.0	0.4
<b>Lisätiedot</b> Osin rämettä, lepo.													

Kuvio	Pinta-ala, ha	Kiinteistön nimi ja tunnus, pääryhmä, kasvupaikka, maalaji, kehitysluokka, saavutettavuus ja metsikön laatu	Puustotiedot											Toimenpidesuunnitelmat kuviolla
			puulaji	ikä, v	tilavuus m <sup>3</sup> /kuvio	m <sup>3</sup> /ha	tukkia, m <sup>3</sup> /ha	kuitua, m <sup>3</sup> /ha	läpimitta, cm	pituus, m	runkoluku, kpl/ha	ppa, m <sup>2</sup> /ha	kasvu m <sup>3</sup> /ha/v	
75	0,6	TAVASTILA 927-406-2-635 Metsämaa Kuivahko kangas, vastaava suo ja puolukaturvekangas Keskikarkea tai karkea kangasmaa 03 - Varttunut kasvatusmetsikkö Kesä Kehityskelpoinen: tyydyttävä: aukkoinen, harva, vähäpuustoinen	<b>Yhteensä</b>	<b>75</b>	<b>83</b>	<b>141</b>	<b>73</b>	<b>67</b>	<b>22.7</b>	<b>15.4</b>	<b>558</b>	<b>19.0</b>	<b>6.0</b>	
			Mänty	77	79	134	72	61	23.0	15.5	502	18.0	5.6	
			Kuusi	40	4	7	1	6	17.0	14.0	56	1.0	0.4	
<b>Erityispiirteet</b> Kallioalueita, Katajia														
76	0,4	TAVASTILA 927-406-2-635 Metsämaa Kuivahko kangas, vastaava suo ja puolukaturvekangas Keskikarkea tai karkea kangasmaa 03 - Varttunut kasvatusmetsikkö Kesä	<b>Yhteensä</b>	<b>57</b>	<b>91</b>	<b>206</b>	<b>96</b>	<b>106</b>	<b>22.3</b>	<b>18.3</b>	<b>731</b>	<b>24.0</b>	<b>5.4</b>	
			Mänty	51	44	99	38	60	21.5	19.0	340	11.0	2.9	
			Kuusi	51	32	72	38	34	22.0	17.5	295	9.0	1.5	
			Mänty	85	15	34	20	13	25.0	18.0	96	4.0	1.0	
<b>Erityispiirteet</b> Kallioalueita, Katajia														
77	0,5	TAVASTILA 927-406-2-635 Metsämaa Kuivahko kangas, vastaava suo ja puolukaturvekangas Kivinen keskikarkea tai karkea kangasmaa  02 - Nuori kasvatusmetsikkö Kesä Kehityskelpoinen: tyydyttävä: ylitiheä, hoi	<b>Yhteensä</b>	<b>14</b>	<b>19</b>	<b>39</b>	<b>0</b>	<b>20</b>	<b>8.0</b>	<b>7.0</b>	<b>2800</b>	<b>10.2</b>	<b>8.2</b>	Nuoren metsän kunnostus 2026
			Kuusi	14	13	25	0	13	8.5	6.8	1400	6.6	5.2	
			Rauduskoiv	13	7	14	0	6	7.0	7.5	1400	3.6	3.0	
<b>Erityispiirteet</b> Katajia, Kallioalueita														
78	0,7	TAVASTILA 927-406-2-635 Kitumaa Kuiva kangas, vastaava suo ja varputurvekangas Keskikarkea tai karkea kangasmaa  Aina	<b>Yhteensä</b>	<b>78</b>	<b>25</b>	<b>35</b>	<b>4</b>	<b>30</b>	<b>20.6</b>	<b>9.9</b>	<b>369</b>	<b>7.0</b>	<b>1.0</b>	
			Mänty	19	3	4	0	4	12.0	8.0	109	1.0	0.3	
			Mänty	100	18	26	4	21	24.0	10.2	144	5.0	0.5	
			Rauduskoiv	26	4	5	0	4	12.0	10.5	116	1.0	0.2	
<b>Erityispiirteet</b> Katajia, Kallioalueita														





Kuvio	Pinta-ala, ha	Kiinteistön nimi ja tunnus, pääryhmä, kasvupaikka, maalaji, kehitysluokka, saavutettavuus ja metsikön laatu	Puustotiedot											Toimenpidesuunnitelmat kuviolla	
			puulaji	ikä, v	tilavuus m <sup>3</sup> /kuvio	m <sup>3</sup> /ha	tukkia, m <sup>3</sup> /ha	kuitua, m <sup>3</sup> /ha	läpimitta, cm	pituus, m	runkoluku, kpl/ha	ppa, m <sup>2</sup> /ha	kasvu m <sup>3</sup> /ha/v		
83	1,8	TAVASTILA 927-406-2-635 Metsämaa Kuiva kangas, vastaava suo ja varputurvekangas Kallio tai kivikko 03 - Varttunut kasvatusmetsikkö Aina Kehityskelpoinen: tyydyttävä: aukkoinen, harva, vähäpuustoinen	<b>Yhteensä</b>	<b>78</b>	<b>137</b>	<b>77</b>	<b>24</b>	<b>52</b>	<b>19.5</b>	<b>11.9</b>	<b>523</b>	<b>13.0</b>	<b>4.5</b>		
			Mänty	82	128	72	23	47	20.0	12.0	442	12.0	4.0		
			Kuusi	36	9	5	0	5	14.0	10.5	81	1.0	0.5		
<b>Erityispiirteet</b> Katajia, Kallioalueita															
84	0,6	TAVASTILA 927-406-2-635 Metsämaa Lehtomainen kangas, vastaava suo ja ruohoturvekangas Hienojakoinen kangasmaa 03 - Varttunut kasvatusmetsikkö Talvi	<b>Yhteensä</b>	<b>39</b>	<b>145</b>	<b>229</b>	<b>34</b>	<b>189</b>	<b>17.1</b>	<b>18.2</b>	<b>1272</b>	<b>26.0</b>	<b>13.0</b>		Ennakkoraivaus 2025, Harvennus 2026
			Kuusi	38	60	95	13	79	15.5	15.5	699	12.0	6.6		
			Rauduskoiv	39	85	134	22	109	18.5	20.5	573	14.0	6.4		
85	0,5	TAVASTILA 927-406-2-635 Metsämaa Kuiva kangas, vastaava suo ja varputurvekangas Keskikarkea tai karkea kangasmaa 04 - Uudistuskypsä metsikkö Kesä Kehityskelpoinen: tyydyttävä: aukkoinen, harva, vähäpuustoinen	<b>Yhteensä</b>	<b>105</b>	<b>54</b>	<b>99</b>	<b>48</b>	<b>50</b>	<b>24.7</b>	<b>14.8</b>	<b>353</b>	<b>14.0</b>	<b>3.1</b>		
			Mänty	109	50	91	46	44	25.0	14.5	312	13.0	2.7		
			Kuusi	51	5	8	3	5	21.0	18.0	41	1.0	0.4		
<b>Erityispiirteet</b> Katajia, Jyrkänne-Metsälain tärkeä elinympäristö, Kallioalueita															
86	0,9	TAVASTILA 927-406-2-635 Metsämaa Lehtomainen kangas, vastaava suo ja ruohoturvekangas Hienojakoinen kangasmaa 03 - Varttunut kasvatusmetsikkö Talvi ja kuiva kesä	<b>Yhteensä</b>	<b>43</b>	<b>188</b>	<b>215</b>	<b>43</b>	<b>167</b>	<b>17.8</b>	<b>19.3</b>	<b>1036</b>	<b>23.0</b>	<b>12.0</b>		Ennakkoraivaus 2032, Harvennus 2033
			Kuusi	41	87	100	30	67	18.0	16.8	539	12.0	6.6		
			Rauduskoiv	46	101	116	13	100	17.5	22.0	497	11.0	5.4		

Kuvio	Pinta-ala, ha	Kiinteistön nimi ja tunnus, pääryhmä, kasvupaikka, maalaji, kehitysluokka, saavutettavuus ja metsikön laatu	Puustotiedot										Toimenpide-suunnitelmat kuviolla	
			puulaji	ikä, v	tilavuus m <sup>3</sup> /kuvio	m <sup>3</sup> /ha	tukkia, m <sup>3</sup> /ha	kuitua, m <sup>3</sup> /ha	läpimitta, cm	pituus, m	runkoluku, kpl/ha	ppa, m <sup>2</sup> /ha		kasvu m <sup>3</sup> /ha/v
66	0,6	TEHTAALA 927-406-27-0 Metsämaa Lehtomainen kangas, vastaava suo ja ruohoturvekangas Keskikarkea tai karkea kangasmaa 03 - Varttunut kasvatusmetsikkö Kesä Kehityskelpoinen: tyydyttävä: aukkoinen, harva, vähäpuustoinen	<b>Yhteensä</b>	<b>57</b>	<b>43</b>	<b>70</b>	<b>25</b>	<b>44</b>	<b>24.7</b>	<b>17.8</b>	<b>226</b>	<b>8.5</b>	<b>4.2</b>	
			Mänty	57	28	45	20	25	26.0	16.2	137	6.0	2.8	
			Kuusi	57	3	4	1	3	22.0	19.0	23	0.5	0.3	
			Rauduskoiv	57	10	15	4	11	22.0	22.5	46	1.5	0.8	
			Haapa	57	3	5	0	5	20.0	21.5	20	0.5	0.3	
67	0,4	TEHTAALA 927-406-27-0 Metsämaa Kuivahko kangas, vastaava suo ja puolukkaturvekangas Keskikarkea tai karkea kangasmaa 02 - Nuori kasvatusmetsikkö Kesä	<b>Yhteensä</b>	<b>37</b>	<b>26</b>	<b>73</b>	<b>24</b>	<b>46</b>	<b>19.3</b>	<b>17.8</b>	<b>713</b>	<b>9.0</b>	<b>2.9</b>	
			Rauduskoiv	12	7	18	0	15	11.0	9.5	600	4.0	1.6	
			Mänty	44	3	9	2	7	22.0	20.2	32	1.0	0.4	
			Rauduskoiv	60	16	45	21	24	27.0	25.5	81	4.0	0.9	
808	0,7	TOUKOLAHTI   927-401-2-788 Metsämaa Lehtomainen kangas, vastaava suo ja ruohoturvekangas Keskikarkea tai karkea kangasmaa 03 - Varttunut kasvatusmetsikkö Talvi ja kuiva kesä	<b>Yhteensä</b>	<b>62</b>	<b>206</b>	<b>316</b>	<b>210</b>	<b>103</b>	<b>25.7</b>	<b>24.1</b>	<b>641</b>	<b>28.0</b>	<b>8.2</b>	Avohakkuu 2028, Rauduskoivun istutus 2029, Uudistusalan raivaus 2028, Laikkumätästys 2029, Mekaaninen heinäntorjunta 2030, Taimikonharvennus 2037
			Kuusi	65	176	271	194	74	26.2	24.4	516	23.5	6.9	
			Rauduskoiv	46	30	46	16	29	23.0	22.5	125	4.5	1.3	
809	0,9	TOUKOLAHTI   927-401-2-788 Metsämaa Tuore kangas, vastaava suo ja mustikkaturvekangas Keskikarkea tai karkea kangasmaa 02 - Nuori kasvatusmetsikkö Kesä	<b>Yhteensä</b>	<b>16</b>	<b>50</b>	<b>59</b>	<b>0</b>	<b>46</b>	<b>10.0</b>	<b>11.9</b>	<b>2100</b>	<b>10.6</b>	<b>10.2</b>	Ennakkoraivaus 2032, Ensiharvennus 2033
			Rauduskoiv	17	38	44	0	36	10.7	12.7	1300	7.5	7.4	
			Harmaalepp	15	12	15	0	9	8.4	9.8	800	3.1	2.8	

Kuvio	Pinta-ala, ha	Kiinteistön nimi ja tunnus, pääryhmä, kasvupaikka, maalaji, kehitysluokka, saavutettavuus ja metsikön laatu	Puustotiedot										Toimenpide-suunnitelmat kuviolla	
			puulaji	ikä, v	tilavuus m <sup>3</sup> /kuvio	m <sup>3</sup> /ha	tukkia, m <sup>3</sup> /ha	kuitua, m <sup>3</sup> /ha	läpimitta, cm	pituus, m	runkoluku, kpl/ha	ppa, m <sup>2</sup> /ha		kasvu m <sup>3</sup> /ha/v
810	0,6	TOUKOLAHTI   927-401-2-788 Metsämaa Lehtomainen kangas, vastaava suo ja ruohoturvekangas Keskikarkea tai karkea kangasmaa 04 - Uudistuskypsä metsikkö Kesä	<b>Yhteensä</b>	<b>70</b>	<b>126</b>	<b>214</b>	<b>155</b>	<b>58</b>	<b>28.5</b>	<b>22.8</b>	<b>420</b>	<b>21.0</b>	<b>6.2</b>	Avohakkuu 2028, Kuusen istutus 2029, Uudistusalan raivaus 2028, Laikkumätästys 2029, Mekaaninen heinäntorjunta 2030, Taimikon varhaisperkaus 2033, Taimikonharvennus 2040
			Mänty	35	5	8	1	8	18.0	17.5	46	1.0	0.4	
			Kuusi	76	103	176	143	32	29.8	23.2	298	17.0	4.7	
			Rauduskoiv	46	18	30	12	18	24.5	22.6	76	3.0	1.1	
811	0,3	TOUKOLAHTI   927-401-2-788 Metsämaa Kuivahko kangas, vastaava suo ja puolukkaturvekangas Kivinen keskikarkea tai karkea kangasmaa  04 - Uudistuskypsä metsikkö Aina Kehityskelpoinen: tyydyttävä: aukkoinen,	<b>Yhteensä</b>	<b>94</b>	<b>68</b>	<b>220</b>	<b>162</b>	<b>58</b>	<b>33.9</b>	<b>21.4</b>	<b>311</b>	<b>23.0</b>	<b>1.7</b>	
			Mänty	101	60	193	153	40	35.0	21.5	237	20.0	1.2	
			Kuusi	70	3	9	5	4	27.0	22.0	28	1.0	0.2	
			Haapa	40	5	18	4	14	26.0	20.5	46	2.0	0.3	
		<b>Erityispiirteet</b> Kallioalueita-Muu arvokas elinympäristö, Katajia												
812	0,6	TOUKOLAHTI   927-401-2-788 Metsämaa Lehtomainen kangas, vastaava suo ja ruohoturvekangas Keskikarkea tai karkea kangasmaa 04 - Uudistuskypsä metsikkö Kesä	<b>Yhteensä</b>	<b>76</b>	<b>158</b>	<b>284</b>	<b>218</b>	<b>64</b>	<b>28.8</b>	<b>24.8</b>	<b>456</b>	<b>25.0</b>	<b>6.3</b>	Avohakkuu 2028, Rauduskoivun istutus 2029, Uudistusalan raivaus 2028, Laikkumätästys 2029, Mekaaninen heinäntorjunta 2030, Taimikonharvennus 2037
			Mänty	76	3	6	3	2	29.0	25.5	9	0.5	0.1	
			Kuusi	76	141	253	201	50	28.6	24.9	406	22.0	6.0	
			Rauduskoiv	76	14	26	14	12	30.4	24.2	41	2.5	0.2	

Kuvio	Pinta-ala, ha	Kiinteistön nimi ja tunnus, pääryhmä, kasvupaikka, maalaji, kehitysluokka, saavutettavuus ja metsikön laatu	Puustotiedot										Toimenpidesuunnitelmat kuviolla
			puulaji	ikä, v	tilavuus m <sup>3</sup> /kuvio	m <sup>3</sup> /ha	tukkia, m <sup>3</sup> /ha	kuitua, m <sup>3</sup> /ha	läpimitta, cm	pituus, m	runkoluku, kpl/ha	ppa, m <sup>2</sup> /ha	
813	0,3	TOUKOLAHTI I 927-401-2-788 Kitumaa Kuivahko kangas, vastaava suo ja puolukkaturvekangas Kallio tai kivikko  Aina	<b>Yhteensä</b>	<b>91</b>	<b>32</b>	<b>93</b>	<b>22</b>	<b>69</b>	<b>21.8</b>	<b>14.8</b>	<b>426</b>	<b>13.0</b>	<b>1.2</b>
			Mänty	101	22	65	12	52	23.0	15.0	252	9.0	0.8
			Kuusi	70	9	27	10	17	19.0	14.5	174	4.0	0.4
<b>Erityispiirteet</b> Kallioalueita-Muu arvokas elinympäristö													
168	0,8	TUOHILEHTO 927-401-2-650 Metsämaa Tuore kangas, vastaava suo ja mustikkaturvekangas Keskikarkea tai karkea kangasmaa 02 - Nuori kasvatusmetsikkö Kesä	<b>Yhteensä</b>	<b>14</b>	<b>62</b>	<b>74</b>	<b>0</b>	<b>65</b>	<b>12.8</b>	<b>13.6</b>	<b>1400</b>	<b>11.3</b>	<b>11.2</b>
			Mänty	21	12	14	0	13	13.5	11.5	200	2.3	2.2
			Kuusi	21	3	4	0	3	11.0	10.2	100	0.7	0.7
			Rauduskoiv	11	47	56	0	49	12.7	14.5	1100	8.3	8.3
169	1,0	TUOHILEHTO 927-401-2-650 Metsämaa Tuore kangas, vastaava suo ja mustikkaturvekangas Kivinen keskikarkea tai karkea kangasmaa  03 - Varttunut kasvatusmetsikkö Kesä	<b>Yhteensä</b>	<b>41</b>	<b>182</b>	<b>188</b>	<b>74</b>	<b>111</b>	<b>22.1</b>	<b>20.3</b>	<b>607</b>	<b>20.0</b>	<b>6.1</b>
			Mänty	41	44	46	17	28	23.6	19.8	129	5.0	1.3
			Kuusi	41	74	76	40	35	22.2	19.2	264	8.5	2.3
			Rauduskoiv	41	64	66	17	48	20.9	22.0	214	6.5	2.5
170	2,0	TUOHILEHTO 927-401-2-650 Metsämaa Lehtomainen kangas, vastaava suo ja ruohoturvekangas Keskikarkea tai karkea kangasmaa 04 - Uudistuskypä metsikkö Kesä	<b>Yhteensä</b>	<b>60</b>	<b>455</b>	<b>226</b>	<b>154</b>	<b>71</b>	<b>29.1</b>	<b>23.4</b>	<b>425</b>	<b>22.0</b>	<b>7.5</b>
			Mänty	61	10	5	1	4	22.0	21.5	17	0.5	0.2
			Kuusi	61	355	176	137	37	29.4	22.9	324	17.5	6.1
			Rauduskoiv	56	46	23	8	15	22.9	24.9	57	2.0	0.7
			Haapa	56	45	22	8	15	34.5	26.5	27	2.0	0.5
172	0,3	TUOHILEHTO 927-401-2-650 Metsämaa Tuore kangas, vastaava suo ja mustikkaturvekangas Kivinen keskikarkea tai karkea kangasmaa  03 - Varttunut kasvatusmetsikkö Kesä	<b>Yhteensä</b>	<b>41</b>	<b>42</b>	<b>162</b>	<b>61</b>	<b>99</b>	<b>24.3</b>	<b>19.8</b>	<b>444</b>	<b>18.0</b>	<b>5.2</b>
			Mänty	41	34	134	52	80	24.5	19.5	364	15.0	4.1
			Rauduskoiv	41	7	28	9	18	23.5	21.0	80	3.0	1.1



Kuvio	Pinta-ala, ha	Kiinteistön nimi ja tunnus, pääryhmä, kasvupaikka, maalaji, kehitysluokka, saavutettavuus ja metsikön laatu	Puustotiedot										Toimenpidesuunnitelmat kuviolla	
			puulaji	ikä, v	tilavuus m <sup>3</sup> /kuvio	m <sup>3</sup> /ha	tukkia, m <sup>3</sup> /ha	kuitua, m <sup>3</sup> /ha	läpimitta, cm	pituus, m	runkoluku, kpl/ha	ppa, m <sup>2</sup> /ha		kasvu m <sup>3</sup> /ha/v
576	2,0	Tuohivehmaanpuisto 927-401-2-906 Metsämaa Lehtomainen kangas, vastaava suo ja ruohoturvekangas Turvema 04 - Uudistus kypsä metsikkö Talvi	<b>Yhteensä</b>	<b>72</b>	<b>553</b>	<b>283</b>	<b>157</b>	<b>124</b>	<b>25.5</b>	<b>22.9</b>	<b>617</b>	<b>26.5</b>	<b>4.8</b>	Poimintahakkuu 2025
			Mänty	79	135	69	39	30	29.2	23.3	110	6.5	1.1	
			Kuusi	79	307	157	108	48	25.3	22.9	334	14.5	2.8	
			Hieskoivu	44	111	57	11	45	21.5	22.5	173	5.5	0.9	
		<b>Lisätiedot</b> Kuusentaimiryhmiä												
577	0,6	Tuohivehmaanpuisto 927-401-2-906 Metsämaa Lehtomainen kangas, vastaava suo ja ruohoturvekangas Turvema 03 - Varttunut kasvatusmetsikkö Talvi Kehityskelpoinen: tyydyttävä: ylitiheä, hoitamaton	<b>Yhteensä</b>	<b>29</b>	<b>54</b>	<b>84</b>	<b>2</b>	<b>79</b>	<b>16.0</b>	<b>14.0</b>	<b>699</b>	<b>13.0</b>	<b>5.8</b>	
			Hieskoivu	29	54	84	2	79	16.0	14.0	699	13.0	5.8	
1	2,5	TUUSANKORPI 927-406-3-442 Metsämaa Tuore kangas, vastaava suo ja mustikkaturvekangas Keskikarkea tai karkea kangasmaa T2 - Taimikko yli 1,3 m Talvi ja kuiva kesä Kehityskelpoinen: tyydyttävä: aukkoinen, harva, vähäpuustoinen	<b>Yhteensä</b>	<b>6</b>	<b>2</b>	<b>1</b>	<b>0</b>	<b>0</b>	<b>2.0</b>	<b>2.9</b>	<b>1200</b>	<b>0.4</b>	<b>1.3</b>	
			Mänty	6	0	0	0	0	2.0	2.0	200	0.1	0.3	
			Kuusi	6	0	0	0	0	2.0	1.8	200	0.1	0.2	
			Hieskoivu	6	1	1	0	0	2.0	3.8	800	0.2	0.8	
1.1	2,1	TUUSANKORPI 927-406-3-442 Metsämaa Kuivahko kangas, vastaava suo ja puolukkaturvekangas Keskikarkea tai karkea kangasmaa T2 - Taimikko yli 1,3 m Kesä Kehityskelpoinen: tyydyttävä: aukkoinen, harva, vähäpuustoinen	<b>Yhteensä</b>	<b>6</b>	<b>3</b>	<b>1</b>	<b>0</b>	<b>0</b>	<b>2.8</b>	<b>3.6</b>	<b>1300</b>	<b>0.5</b>	<b>1.4</b>	
			Mänty	6	1	0	0	0	2.0	1.8	400	0.1	0.4	
			Kuusi	6	0	0	0	0	2.0	1.8	100	0.0	0.1	
			Rauduskoiv	6	2	1	0	0	3.0	4.0	800	0.4	0.9	
1.3	0,9	TUUSANKORPI 927-406-3-442 Metsämaa Tuore kangas, vastaava suo ja mustikkaturvekangas Keskikarkea tai karkea kangasmaa 04 - Uudistus kypsä metsikkö Kesä	<b>Yhteensä</b>	<b>80</b>	<b>286</b>	<b>317</b>	<b>266</b>	<b>49</b>	<b>31.1</b>	<b>24.5</b>	<b>458</b>	<b>29.0</b>	<b>5.0</b>	
			Mänty	80	19	21	16	6	32.0	23.8	29	2.0	0.3	
			Kuusi	80	266	295	250	44	31.0	24.5	429	27.0	4.7	

Kuvio	Pinta-ala, ha	Kiinteistön nimi ja tunnus, pääryhmä, kasvupaikka, maalaji, kehitysluokka, saavutettavuus ja metsikön laatu	Puustotiedot											Toimenpidesuunnitelmat kuviolla
			puulaji	ikä, v	tilavuus m <sup>3</sup> /kuvio	m <sup>3</sup> /ha	tukkia, m <sup>3</sup> /ha	kuitua, m <sup>3</sup> /ha	läpimitta, cm	pituus, m	runkoluku, kpl/ha	ppa, m <sup>2</sup> /ha	kasvu m <sup>3</sup> /ha/v	
2	0,5	TUUSANKORPI 927-406-3-442 Metsämaa Lehtomainen kangas, vastaava suo ja ruohoturvekangas Hienojakoinen kangasmaa 03 - Varttunut kasvatusmetsikkö Talvi Kehityskelpoinen: tyydyttävä: ylitiheä, hoitamaton	<b>Yhteensä</b>	<b>40</b>	<b>143</b>	<b>308</b>	<b>64</b>	<b>239</b>	<b>20.4</b>	<b>21.3</b>	<b>1074</b>	<b>31.0</b>	<b>9.6</b>	
			Kuusi	40	27	58	28	30	22.0	20.5	190	6.0	2.7	
			Hieskoivu	40	116	249	36	209	20.0	21.5	884	25.0	6.9	
3	0,2	TUUSANKORPI 927-406-3-442 Metsämaa Lehtomainen kangas, vastaava suo ja ruohoturvekangas Hienojakoinen kangasmaa 03 - Varttunut kasvatusmetsikkö Talvi	<b>Yhteensä</b>	<b>40</b>	<b>43</b>	<b>259</b>	<b>37</b>	<b>218</b>	<b>20.0</b>	<b>20.8</b>	<b>955</b>	<b>27.0</b>	<b>7.1</b>	
			Hieskoivu	40	43	259	37	218	20.0	20.8	955	27.0	7.1	
<b>Lisätiedot</b> Puustokaistale pellon reunalla.														
778	5,0	TUUSANKORPI 927-406-3-442 Metsämaa Kuivahko kangas, vastaava suo ja puolukkaturvekangas Kivinen keskikarkea tai karkea kangasmaa  03 - Varttunut kasvatusmetsikkö Kesä	<b>Yhteensä</b>	<b>35</b>	<b>1006</b>	<b>199</b>	<b>53</b>	<b>144</b>	<b>21.7</b>	<b>20.5</b>	<b>647</b>	<b>21.0</b>	<b>4.0</b>	
			Mänty	36	663	131	33	97	22.0	20.2	412	14.0	2.6	
			Kuusi	33	95	19	7	12	21.0	19.8	70	2.0	0.4	
			Rauduskoivu	33	248	49	13	36	21.0	21.5	165	5.0	1.0	
<b>Lisätiedot</b> Harvennettu 2021														
778.1	0,1	TUUSANKORPI 927-406-3-442 Metsämaa Tuore kangas, vastaava suo ja mustikkaturvekangas Keskikarkea tai karkea kangasmaa T1 - Taimikko alle 1,3 m Kesä	<b>Yhteensä</b>	<b>4</b>	<b>0</b>	<b>0</b>	<b>0</b>	<b>0</b>	<b>0.0</b>	<b>1.0</b>	<b>1000</b>	<b>0.0</b>	<b>0.0</b>	Taimikonharvennus 2030
Kuusi	4	0	0	0	0	0.0	1.0	1000	0.0	0.0				



Kuvio	Pinta-ala, ha	Kiinteistön nimi ja tunnus, pääryhmä, kasvupaikka, maalaji, kehitysluokka, saavutettavuus ja metsikön laatu	Puustotiedot										Toimenpidesuunnitelmat kuviolla	
			puulaji	ikä, v	tilavuus m <sup>3</sup> /kuvio	m <sup>3</sup> /ha	tukkia, m <sup>3</sup> /ha	kuitua, m <sup>3</sup> /ha	läpimitta, cm	pituus, m	runkoluku, kpl/ha	ppa, m <sup>2</sup> /ha		kasvu m <sup>3</sup> /ha/v
877	3,2	Työpaikka-alue 927-433-2-241 Kitumaa Kuiva kangas, vastaava suo ja varputurvekangas Turvemaa  Talvi Ei määritelty	<b>Yhteensä</b>	<b>40</b>	<b>211</b>	<b>66</b>	<b>1</b>	<b>59</b>	<b>14.1</b>	<b>12.0</b>	<b>1000</b>	<b>11.0</b>	<b>1.3</b>	
			Mänty	40	125	39	1	36	16.0	11.0	400	6.8	0.7	
			Hieskoivu	40	87	27	0	23	11.0	13.5	600	4.2	0.6	
878	0,5	Työpaikka-alue 927-433-2-241 Metsämaa Tuore kangas, vastaava suo ja mustikkaturvekangas Keskikarkea tai karkea kangasmaa 03 - Varttunut kasvatusmetsikkö Kesä	<b>Yhteensä</b>	<b>44</b>	<b>110</b>	<b>216</b>	<b>61</b>	<b>151</b>	<b>20.3</b>	<b>21.0</b>	<b>856</b>	<b>22.0</b>	<b>6.8</b>	Harvennus 2028
			Haapa	33	66	129	16	110	19.0	21.2	511	13.0	4.4	
			Harmaalepp	33	16	31	0	29	15.0	15.8	247	4.0	1.2	
			Kuusi	80	29	57	44	12	28.0	24.5	98	5.0	1.2	
879	0,3	Työpaikka-alue 927-433-2-241 Metsämaa Tuore kangas, vastaava suo ja mustikkaturvekangas Keskikarkea tai karkea kangasmaa 04 - Uudistuskypsä metsikkö Kesä	<b>Yhteensä</b>	<b>79</b>	<b>102</b>	<b>302</b>	<b>256</b>	<b>44</b>	<b>32.5</b>	<b>24.6</b>	<b>424</b>	<b>28.0</b>	<b>5.0</b>	Harvennus 2028
			Kuusi	80	99	292	255	36	33.0	24.8	383	27.0	4.7	
			Haapa	50	3	9	1	9	19.0	20.5	41	1.0	0.3	
880	0,6	Työpaikka-alue 927-433-2-241 Metsämaa Lehtomainen kangas, vastaava suo ja ruohoturvekangas Hienojakoinen kangasmaa 03 - Varttunut kasvatusmetsikkö Talvi	<b>Yhteensä</b>	<b>30</b>	<b>99</b>	<b>152</b>	<b>25</b>	<b>125</b>	<b>20.4</b>	<b>19.3</b>	<b>589</b>	<b>17.0</b>	<b>8.5</b>	
			Mänty	30	62	95	10	83	20.0	18.5	390	11.0	5.6	
			Rauduskoiv	30	37	57	14	42	21.0	20.8	199	6.0	2.9	
881	0,4	Työpaikka-alue 927-433-2-241 Metsämaa Lehtomainen kangas, vastaava suo ja ruohoturvekangas Keskikarkea tai karkea kangasmaa 03 - Varttunut kasvatusmetsikkö Kesä	<b>Yhteensä</b>	<b>30</b>	<b>52</b>	<b>138</b>	<b>17</b>	<b>118</b>	<b>20.9</b>	<b>19.1</b>	<b>535</b>	<b>16.0</b>	<b>6.7</b>	
			Rauduskoiv	30	4	9	1	8	19.0	20.5	43	1.0	0.5	
			Haapa	30	48	128	16	110	21.0	19.0	492	15.0	6.2	
882	1,4	Työpaikka-alue 927-433-2-241 Metsämaa Lehtomainen kangas, vastaava suo ja ruohoturvekangas Hienojakoinen kangasmaa 03 - Varttunut kasvatusmetsikkö Talvi ja kuiva kesä	<b>Yhteensä</b>	<b>30</b>	<b>243</b>	<b>172</b>	<b>22</b>	<b>147</b>	<b>20.8</b>	<b>18.8</b>	<b>672</b>	<b>20.0</b>	<b>9.6</b>	
			Mänty	30	202	143	18	123	21.0	18.5	550	17.0	8.1	
			Rauduskoiv	30	27	19	4	15	20.0	21.0	75	2.0	1.0	
			Haapa	30	13	9	1	9	18.0	20.2	47	1.0	0.5	

Kuvio	Pinta-ala, ha	Kiinteistön nimi ja tunnus, pääryhmä, kasvupaikka, maalaji, kehitysluokka, saavutettavuus ja metsikön laatu	Puustotiedot										Toimenpidesuunnitelmat kuviolla	
			puulaji	ikä, v	tilavuus m <sup>3</sup> /kuvio	m <sup>3</sup> /ha	tukkia, m <sup>3</sup> /ha	kuitua, m <sup>3</sup> /ha	läpimitta, cm	pituus, m	runkoluku, kpl/ha	ppa, m <sup>2</sup> /ha		kasvu m <sup>3</sup> /ha/v
883	0,6	Työpaikka-alue 927-433-2-241 Metsämaa Kuivahko kangas, vastaava suo ja puolukkaturvekangas Turvemaa 03 - Varttunut kasvatusmetsikkö Talvi Kehityskelpoinen: tyydyttävä: aukkoinen, harva, vähäpuustoinen	<b>Yhteensä</b>	<b>35</b>	<b>57</b>	<b>93</b>	<b>7</b>	<b>83</b>	<b>18.2</b>	<b>18.2</b>	<b>470</b>	<b>11.0</b>	<b>2.1</b>	
			Mänty	35	6	9	1	8	20.0	20.0	37	1.0	0.2	
			Hieskoivu	35	51	83	6	75	18.0	18.0	433	10.0	1.9	
884	0,5	Työpaikka-alue 927-433-2-241 Metsämaa Tuore kangas, vastaava suo ja mustikkaturvekangas Keskikarkea tai karkea kangasmaa 03 - Varttunut kasvatusmetsikkö Kesä	<b>Yhteensä</b>	<b>50</b>	<b>145</b>	<b>307</b>	<b>136</b>	<b>168</b>	<b>25.6</b>	<b>23.7</b>	<b>654</b>	<b>29.0</b>	<b>5.4</b>	Harvennus 2028
			Kuusi	50	15	32	19	12	24.0	22.5	83	3.0	0.7	
			Rauduskoiv	50	115	242	112	128	26.0	23.8	493	23.0	4.2	
			Haapa	50	16	33	5	28	24.0	24.5	78	3.0	0.5	
885	0,1	Työpaikka-alue 927-433-2-241 Metsämaa Tuore kangas, vastaava suo ja mustikkaturvekangas Keskikarkea tai karkea kangasmaa 04 - Uudistuskypä metsikkö Talvi ja kuiva kesä	<b>Yhteensä</b>	<b>80</b>	<b>28</b>	<b>204</b>	<b>158</b>	<b>44</b>	<b>28.2</b>	<b>23.4</b>	<b>358</b>	<b>19.0</b>	<b>4.0</b>	Rauduskoivun istutus 2029, Uudistusalan raivaus 2028, Laikkumätästys 2029, Taimikonharvennus 2035, Avohakkuu 2028
			Mänty	80	6	42	30	12	29.0	22.8	70	4.0	0.8	
			Kuusi	80	22	162	128	33	28.0	23.5	288	15.0	3.2	
886	1,4	Työpaikka-alue 927-433-2-241 Metsämaa Kuivahko kangas, vastaava suo ja puolukkaturvekangas Kallio tai kivikko 03 - Varttunut kasvatusmetsikkö Aina	<b>Yhteensä</b>	<b>69</b>	<b>296</b>	<b>206</b>	<b>121</b>	<b>82</b>	<b>24.8</b>	<b>23.3</b>	<b>448</b>	<b>19.0</b>	<b>3.3</b>	
			Mänty	70	235	164	99	63	25.0	23.5	338	15.0	2.6	
			Kuusi	70	45	31	19	12	24.0	22.0	82	3.0	0.5	
			Rauduskoiv	50	16	11	4	7	24.0	24.5	28	1.0	0.2	
887	0,1	Työpaikka-alue 927-433-2-241 Metsämaa Kuivahko kangas, vastaava suo ja puolukkaturvekangas Kivinen keskikarkea tai karkea kangasmaa  T2 - Taimikko yli 1,3 m Kesä Kehityskelpoinen: tyydyttävä: aukkoinen, harva, vähäpuustoinen	<b>Yhteensä</b>	<b>5</b>	<b>0</b>	<b>3</b>	<b>0</b>	<b>0</b>	<b>4.0</b>	<b>5.5</b>	<b>1000</b>	<b>0.8</b>	<b>1.5</b>	
			Rauduskoiv	5	0	3	0	0	4.0	5.5	1000	0.8	1.5	

Kuvio	Pinta-ala, ha	Kiinteistön nimi ja tunnus, pääryhmä, kasvupaikka, maalaji, kehitysluokka, saavutettavuus ja metsikön laatu	Puustotiedot											Toimenpidesuunnitelmat kuviolla
			puulaji	ikä, v	tilavuus m <sup>3</sup> /kuvio	m <sup>3</sup> /ha	tukkia, m <sup>3</sup> /ha	kuitua, m <sup>3</sup> /ha	läpimitta, cm	pituus, m	runkoluku, kpl/ha	ppa, m <sup>2</sup> /ha	kasvu m <sup>3</sup> /ha/v	
888	0,3	Työpaikka-alue 927-433-2-241 Metsämaa Lehtomainen kangas, vastaava suo ja ruohoturvekangas Hienojakoinen kangasmaa 02 - Nuori kasvatusmetsikkö Kesä	<b>Yhteensä</b>	<b>25</b>	<b>29</b>	<b>105</b>	<b>13</b>	<b>84</b>	<b>14.4</b>	<b>12.5</b>	<b>3182</b>	<b>16.9</b>	<b>18.3</b>	
			Tuomi	11	1	3	0	0	3.0	5.0	2000	0.9	2.4	
			Kuusi	22	22	81	2	73	13.0	11.2	1145	14.0	15.0	
			Rauduskoiv	50	6	22	11	10	29.0	24.8	37	2.0	0.9	
889	1,0	Työpaikka-alue 927-433-2-241 Metsämaa Lehtomainen kangas, vastaava suo ja ruohoturvekangas Keskikarkea tai karkea kangasmaa 02 - Nuori kasvatusmetsikkö Talvi Kehityskelpoinen: tyydyttävä: aukkoinen, harva, vähäpuustoinen	<b>Yhteensä</b>	<b>42</b>	<b>34</b>	<b>35</b>	<b>6</b>	<b>22</b>	<b>13.6</b>	<b>14.5</b>	<b>2308</b>	<b>5.0</b>	<b>4.4</b>	
			Tuomi	30	6	6	0	0	4.0	5.5	2200	2.0	2.6	
			Rauduskoiv	50	28	28	6	22	20.0	20.5	108	3.0	1.8	
890	0,3	Työpaikka-alue 927-433-2-241 Metsämaa Lehtomainen kangas, vastaava suo ja ruohoturvekangas Hienojakoinen kangasmaa 03 - Varttunut kasvatusmetsikkö Talvi	<b>Yhteensä</b>	<b>33</b>	<b>44</b>	<b>145</b>	<b>28</b>	<b>116</b>	<b>24.0</b>	<b>21.0</b>	<b>389</b>	<b>16.0</b>	<b>5.2</b>	
			Mänty	33	44	145	28	116	24.0	21.0	389	16.0	5.2	
891	0,3	Työpaikka-alue 927-433-2-241 Metsämaa Lehtomainen kangas, vastaava suo ja ruohoturvekangas Turvemaa 02 - Nuori kasvatusmetsikkö Talvi Kehityskelpoinen: tyydyttävä: aukkoinen, harva, vähäpuustoinen	<b>Yhteensä</b>	<b>28</b>	<b>12</b>	<b>40</b>	<b>1</b>	<b>30</b>	<b>12.4</b>	<b>13.3</b>	<b>2794</b>	<b>6.2</b>	<b>4.3</b>	
			Tuomi	15	2	7	0	0	4.0	5.8	2600	2.2	1.9	
			Hieskoivu	35	10	33	1	30	17.0	17.5	194	4.0	2.4	
813	0,5	VASTAMÄKI 927-434-9-441 Metsämaa Tuore kangas, vastaava suo ja mustikkaturvekangas Keskikarkea tai karkea kangasmaa 04 - Uudistuskypsä metsikkö Kesä	<b>Yhteensä</b>	<b>72</b>	<b>187</b>	<b>377</b>	<b>263</b>	<b>111</b>	<b>30.2</b>	<b>26.9</b>	<b>508</b>	<b>31.0</b>	<b>4.1</b>	Poimintahakkuu 2028
			Mänty	74	29	59	44	15	31.5	26.2	72	5.0	0.6	
			Kuusi	74	98	198	160	37	29.0	26.5	284	16.0	2.8	
			Rauduskoiv	74	42	84	47	38	32.0	28.0	100	7.0	0.4	
			Haapa	50	18	36	13	23	30.0	27.2	52	3.0	0.3	
		<b>Lisätiedot</b> KOIVISSILLAN KAAVA-ALUETTA .												

Kuvio	Pinta-ala, ha	Kiinteistön nimi ja tunnus, pääryhmä, kasvupaikka, maalaji, kehitysluokka, saavutettavuus ja metsikön laatu	Puustotiedot											Toimenpidesuunnitelmat kuviolla
			puulaji	ikä, v	tilavuus m <sup>3</sup> /kuvio	m <sup>3</sup> /ha	tukkia, m <sup>3</sup> /ha	kuitua, m <sup>3</sup> /ha	läpimitta, cm	pituus, m	runkoluku, kpl/ha	ppa, m <sup>2</sup> /ha	kasvu m <sup>3</sup> /ha/v	
814	1,3	VASTAMÄKI 927-434-9-441 Metsämaa Tuore kangas, vastaava suo ja mustikkaturvekangas Keskikarkea tai karkea kangasmaa 04 - Uudistuskypsä metsikkö Kesä	<b>Yhteensä</b>	<b>66</b>	<b>257</b>	<b>199</b>	<b>132</b>	<b>66</b>	<b>27.5</b>	<b>23.6</b>	<b>368</b>	<b>18.5</b>	<b>3.6</b>	Pienpuuston hoito 2026
			Mänty	66	123	96	62	33	27.6	23.2	170	9.0	1.6	
			Kuusi	66	96	75	54	21	26.3	23.1	158	7.0	1.5	
			Rauduskoiv	66	37	29	16	13	30.8	26.4	40	2.5	0.5	
<b>Lisätiedot</b> KOIVISSILLAN KAAVA-ALUETTA. HAKATAAN KAAVAN MUKAISESTI TIET JA ASUINPAIKAT.														
815	1,2	VASTAMÄKI 927-434-9-441 Metsämaa Tuore kangas, vastaava suo ja mustikkaturvekangas Keskikarkea tai karkea kangasmaa 04 - Uudistuskypsä metsikkö Kesä	<b>Yhteensä</b>	<b>66</b>	<b>352</b>	<b>295</b>	<b>219</b>	<b>74</b>	<b>28.6</b>	<b>25.3</b>	<b>476</b>	<b>25.5</b>	<b>4.8</b>	Poimintahakkuu 2028
			Mänty	66	19	16	11	5	30.7	24.3	24	1.5	0.2	
			Kuusi	66	284	239	186	51	28.2	25.2	395	20.5	4.0	
			Rauduskoiv	66	48	40	22	18	30.3	26.4	57	3.5	0.6	
<b>Lisätiedot</b> KOIVISSILLAN KAAVA-ALUETTA. HAKATAAN KAAVATIET JA ASUINALUEET.														
816	0,8	VASTAMÄKI 927-434-9-441 Metsämaa Kuivahko kangas, vastaava suo ja puolukaturvekangas Kivinen keskikarkea tai karkea kangasmaa  03 - Varttunut kasvatusmetsikkö Aina	<b>Yhteensä</b>	<b>56</b>	<b>243</b>	<b>302</b>	<b>157</b>	<b>142</b>	<b>24.4</b>	<b>23.2</b>	<b>680</b>	<b>28.0</b>	<b>3.5</b>	
			Mänty	56	158	196	101	93	24.3	22.8	443	18.5	2.4	
			Kuusi	56	44	55	34	21	24.0	23.2	135	5.0	0.7	
			Rauduskoiv	56	41	51	22	28	25.4	25.1	102	4.5	0.4	
<b>Erityispiirteet</b> Merkitystä lähimaisemassa														
<b>Lisätiedot</b> KOIVISSILLAN KAAVA-ALUETTA. HAKATAAN KAAVATIET JA ASUINALUEET.														

Kuvio	Pinta-ala, ha	Kiinteistön nimi ja tunnus, pääryhmä, kasvupaikka, maalaji, kehitysluokka, saavutettavuus ja metsikön laatu	Puustotiedot											Toimenpide-suunnitelmat kuviolla
			puulaji	ikä, v	tilavuus m <sup>3</sup> /kuvio	m <sup>3</sup> /ha	tukkia, m <sup>3</sup> /ha	kuitua, m <sup>3</sup> /ha	läpimitta, cm	pituus, m	runkoluku, kpl/ha	ppa, m <sup>2</sup> /ha	kasvu m <sup>3</sup> /ha/v	
817	1,5	VASTAMÄKI 927-434-9-441 Metsämaa Tuore kangas, vastaava suo ja mustikkaturvekangas Keskikarkea tai karkea kangasmaa 04 - Uudistuskypsä metsikkö Kesä	<b>Yhteensä</b>	<b>56</b>	<b>469</b>	<b>318</b>	<b>215</b>	<b>101</b>	<b>27.2</b>	<b>23.3</b>	<b>629</b>	<b>30.0</b>	<b>5.3</b>	Poimintahakkuu 2028
			Mänty	56	80	54	32	22	27.5	23.7	96	5.0	0.8	
			Kuusi	56	338	229	163	64	26.2	23.1	484	21.5	4.1	
			Rauduskoiv	56	52	35	20	15	33.0	24.1	49	3.5	0.4	
		<b>Erityispiirteet</b> Lahopuuta: Laho maapuu <b>Lisätiedot</b> KOIVISSILLAN KAAVA-ALUETTA.												
84.1	0,3	VEIKKOINKORPI 927-451-3-124 Metsämaa Kuivahko kangas, vastaava suo ja puolukkaturvekangas Karkea lajittunut maalaji 03 - Varttunut kasvatusmetsikkö Kesä	<b>Yhteensä</b>	<b>33</b>	<b>38</b>	<b>147</b>	<b>29</b>	<b>115</b>	<b>18.2</b>	<b>16.4</b>	<b>866</b>	<b>18.6</b>	<b>7.4</b>	
			Mänty	26	25	97	6	89	16.0	14.5	740	13.6	5.9	
			Mänty	51	13	50	24	26	24.0	21.5	126	5.0	1.5	
		<b>Lisätiedot</b> Raivattu 2014.												
85	2,1	VEIKKOINKORPI 927-451-3-124 Metsämaa Tuore kangas, vastaava suo ja mustikkaturvekangas Keskikarkea tai karkea kangasmaa 03 - Varttunut kasvatusmetsikkö Kesä	<b>Yhteensä</b>	<b>67</b>	<b>523</b>	<b>251</b>	<b>139</b>	<b>110</b>	<b>26.5</b>	<b>22.8</b>	<b>589</b>	<b>24.0</b>	<b>4.8</b>	
			Mänty	51	231	111	51	59	23.0	21.5	295	11.0	2.6	
			Kuusi	51	39	19	8	10	21.0	19.8	73	2.0	0.5	
			Rauduskoiv	31	56	27	3	23	18.0	19.5	133	3.0	0.8	
			Mänty	106	197	94	77	17	36.0	26.5	88	8.0	0.9	
89	2,1	VEIKKOINKORPI 927-451-3-124 Metsämaa Kuivahko kangas, vastaava suo ja puolukkaturvekangas Keskikarkea tai karkea kangasmaa 03 - Varttunut kasvatusmetsikkö Kesä	<b>Yhteensä</b>	<b>41</b>	<b>305</b>	<b>144</b>	<b>37</b>	<b>105</b>	<b>20.0</b>	<b>18.8</b>	<b>565</b>	<b>16.0</b>	<b>4.0</b>	
			Mänty	41	305	144	37	105	20.0	18.8	565	16.0	4.0	
		<b>Lisätiedot</b> HARVENNETTU 2020												

Kuvio	Pinta-ala, ha	Kiinteistön nimi ja tunnus, pääryhmä, kasvupaikka, maalaji, kehitysluokka, saavutettavuus ja metsikön laatu	Puustotiedot											Toimenpide-suunnitelmat kuviolla
			puulaji	ikä, v	tilavuus m <sup>3</sup> /kuvio	m <sup>3</sup> /ha	tukkia, m <sup>3</sup> /ha	kuitua, m <sup>3</sup> /ha	läpimitta, cm	pituus, m	runkoluku, kpl/ha	ppa, m <sup>2</sup> /ha	kasvu m <sup>3</sup> /ha/v	
7.2	3,5	YLEINEN ALUE 927-1-9903-4 Metsämaa Kuivahko kangas, vastaava suo ja puolukkaturvekangas Karkea lajittunut maalaji 04 - Uudistuskypsä metsikkö Aina	<b>Yhteensä</b>	<b>78</b>	<b>532</b>	<b>150</b>	<b>99</b>	<b>50</b>	<b>26.8</b>	<b>18.8</b>	<b>345</b>	<b>16.8</b>	<b>3.6</b>	
			Mänty	78	532	150	99	50	26.8	18.8	345	16.8	3.6	
<b>Lisätiedot</b> Männynntaimiryhmiä														
7.4	0,3	YLEINEN ALUE 927-1-9903-4 Metsämaa Kuivahko kangas, vastaava suo ja puolukkaturvekangas Karkea lajittunut maalaji T2 - Taimikko yli 1,3 m Talvi ja kuiva kesä	<b>Yhteensä</b>	<b>6</b>	<b>2</b>	<b>6</b>	<b>0</b>	<b>0</b>	<b>4.1</b>	<b>3.2</b>	<b>2188</b>	<b>2.2</b>	<b>3.5</b>	
			Mänty	6	1	5	0	0	4.3	2.9	1594	1.8	2.8	
			Rauduskoiv	6	0	1	0	0	3.7	4.2	396	0.3	0.5	
			Haapa	6	0	0	0	0	2.7	4.9	198	0.1	0.2	
7.5	1,8	YLEINEN ALUE 927-1-9903-4 Metsämaa Kuivahko kangas, vastaava suo ja puolukkaturvekangas Karkea lajittunut maalaji 03 - Varttunut kasvatusmetsikkö Aina	<b>Yhteensä</b>	<b>72</b>	<b>320</b>	<b>177</b>	<b>95</b>	<b>80</b>	<b>22.9</b>	<b>18.5</b>	<b>569</b>	<b>19.9</b>	<b>4.8</b>	
			Kuusi	29	5	3	0	3	12.6	10.5	45	0.5	0.2	
			Mänty	73	315	174	95	77	23.2	18.7	524	19.4	4.6	
8.1	0,6	YLEINEN ALUE 927-1-9903-4 Metsämaa Kuivahko kangas, vastaava suo ja puolukkaturvekangas Karkea lajittunut maalaji 03 - Varttunut kasvatusmetsikkö Aina	<b>Yhteensä</b>	<b>76</b>	<b>111</b>	<b>191</b>	<b>115</b>	<b>73</b>	<b>24.6</b>	<b>19.9</b>	<b>544</b>	<b>20.3</b>	<b>3.7</b>	Harvennus 2035
			Kuusi	26	3	5	0	5	11.9	10.1	110	1.0	0.3	
			Mänty	79	108	186	115	68	25.3	20.4	434	19.3	3.4	
88.2	0,3	YLEINEN ALUE 927-1-9903-4 Metsämaa Tuore kangas, vastaava suo ja mustikkaturvekangas Keskikarkea tai karkea kangasmaa 03 - Varttunut kasvatusmetsikkö Kesä	<b>Yhteensä</b>	<b>46</b>	<b>90</b>	<b>282</b>	<b>101</b>	<b>176</b>	<b>19.7</b>	<b>18.5</b>	<b>1222</b>	<b>30.8</b>	<b>10.4</b>	Harvennus 2025
			Mänty	37	30	93	14	77	17.6	16.7	527	11.3	4.0	
			Kuusi	52	57	180	87	91	21.2	19.7	632	18.5	6.2	
			Rauduskoiv	37	3	9	0	8	15.0	17.9	63	1.0	0.2	

Kuvio	Pinta-ala, ha	Kiinteistön nimi ja tunnus, pääryhmä, kasvupaikka, maalaji, kehitysluokka, saavutettavuus ja metsikön laatu	Puustotiedot										Toimenpidesuunnitelmat kuviolla
			puulaji	ikä, v	tilavuus m <sup>3</sup> /kuvio	m <sup>3</sup> /ha	tukkia, m <sup>3</sup> /ha	kuitua, m <sup>3</sup> /ha	läpimitta, cm	pituus, m	runkoluku, kpl/ha	ppa, m <sup>2</sup> /ha	
103	0,8	YLEINEN ALUE 927-1-9903-4 Metsämaa Kuivahko kangas, vastaava suo ja puolukaturvekangas Keskikarkea tai karkea kangasmaa 04 - Uudistuskypsä metsikkö Aina	<b>Yhteensä</b>	<b>106</b>	<b>160</b>	<b>203</b>	<b>145</b>	<b>57</b>	<b>34.9</b>	<b>24.3</b>	<b>218</b>	<b>19.0</b>	<b>0.7</b>
			Mänty	110	104	133	107	25	34.6	24.2	140	12.0	0.6
			Rauduskoiv	100	55	70	38	32	35.3	24.5	78	7.0	0.1
<b>Lisätiedot</b> Puistoalue ,ei hakkuuta. Maisemaa saa hoitaa raivaamalla. Kuviolla kiinteä muinasjäänös.													
138	0,9	YLEINEN ALUE 927-1-9903-4 Metsämaa Lehtomainen kangas, vastaava suo ja ruohoturvekangas Keskikarkea tai karkea kangasmaa 04 - Uudistuskypsä metsikkö Kesä	<b>Yhteensä</b>	<b>79</b>	<b>280</b>	<b>322</b>	<b>215</b>	<b>105</b>	<b>28.4</b>	<b>27.0</b>	<b>468</b>	<b>25.3</b>	<b>5.5</b>
			Kuusi	80	175	202	166	35	29.2	27.4	261	15.3	4.4
			Rauduskoiv	90	67	77	38	39	27.7	28.1	110	6.0	0.2
			Haapa	61	30	34	11	23	29.9	25.6	47	3.0	0.6
			Harmaalepp	50	8	9	0	9	16.8	18.4	50	1.0	0.3
<b>Lisätiedot</b> Kertaalleen raivattu puistometsäalue. Ei hakkuita.													
139	1,4	YLEINEN ALUE 927-1-9903-4 Metsämaa Lehtomainen kangas, vastaava suo ja ruohoturvekangas Keskikarkea tai karkea kangasmaa 03 - Varttunut kasvatusmetsikkö Talvi ja kuiva kesä	<b>Yhteensä</b>	<b>56</b>	<b>322</b>	<b>231</b>	<b>131</b>	<b>97</b>	<b>24.2</b>	<b>21.6</b>	<b>661</b>	<b>22.6</b>	<b>9.6</b>
			Kuusi	55	215	154	105	48	25.7	22.3	344	14.4	7.0
			Rauduskoiv	65	77	55	26	29	25.9	23.7	108	5.1	1.6
			Harmaalepp	45	30	22	0	21	14.5	14.6	209	3.1	1.0
<b>Erityispiirteet</b> Lahopuuta: Laho maapuu													
<b>Lisätiedot</b> Puronotko.Puistoalue. Lepät saa hakata pois .Muuta puustoa ei hakata.													
140	2,0	YLEINEN ALUE 927-1-9903-4 Metsämaa Lehtomainen kangas, vastaava suo ja ruohoturvekangas Keskikarkea tai karkea kangasmaa 04 - Uudistuskypsä metsikkö Talvi	<b>Yhteensä</b>	<b>75</b>	<b>587</b>	<b>291</b>	<b>201</b>	<b>88</b>	<b>27.0</b>	<b>24.2</b>	<b>516</b>	<b>25.5</b>	<b>6.5</b>
			Mänty	95	47	23	16	7	28.9	25.1	32	2.0	0.3
			Kuusi	75	418	207	153	53	26.4	23.5	396	18.4	5.2
			Rauduskoiv	65	122	60	32	28	28.6	26.6	88	5.1	1.0





Kuvio	Pinta-ala, ha	Kiinteistön nimi ja tunnus, pääryhmä, kasvupaikka, maalaji, kehitysluokka, saavutettavuus ja metsikön laatu	Puustotiedot											Toimenpidesuunnitelmat kuviolla
			puulaji	ikä, v	tilavuus m <sup>3</sup> /kuvio	tukkia, m <sup>3</sup> /ha	kuitua, m <sup>3</sup> /ha	läpimitta, cm	pituus, m	runkoluku, kpl/ha	ppa, m <sup>2</sup> /ha	kasvu m <sup>3</sup> /ha/v		
584	0,5	YLEINEN ALUE 1 927-2-9903-1 Metsämaa Lehtomainen kangas, vastaava suo ja ruohoturvekangas Keskikarkea tai karkea kangasmaa 04 - Uudistuskypsä metsikkö Kesä	<b>Yhteensä</b>	<b>85</b>	<b>176</b>	<b>353</b>	<b>271</b>	<b>80</b>	<b>31.6</b>	<b>24.5</b>	<b>483</b>	<b>32.0</b>	<b>5.9</b>	Poimintahakkuu 2026, Ennakkoraivaus 2025
			Mänty	85	66	132	94	38	36.0	25.0	129	12.0	1.9	
			Kuusi	85	111	222	178	42	29.0	24.2	354	20.0	4.0	
585	0,1	YLEINEN ALUE 1 927-2-9903-1 Metsämaa Lehtomainen kangas, vastaava suo ja ruohoturvekangas Keskikarkea tai karkea kangasmaa 03 - Varttunut kasvatusmetsikkö Kesä Kehityskelpoinen: tyydyttävä: ylitieheä, hoitamaton	<b>Yhteensä</b>	<b>35</b>	<b>27</b>	<b>279</b>	<b>57</b>	<b>214</b>	<b>17.0</b>	<b>17.2</b>	<b>1553</b>	<b>32.0</b>	<b>15.4</b>	Harvennus 2026
			Kuusi	35	27	279	57	214	17.0	17.2	1553	32.0	15.4	
586	0,6	YLEINEN ALUE 1 927-2-9903-1 Metsämaa Lehtomainen kangas, vastaava suo ja ruohoturvekangas Hienojakoinen kangasmaa 03 - Varttunut kasvatusmetsikkö Kesä Kehityskelpoinen: tyydyttävä: aukkoinen, harva, vähäpuustoinen	<b>Yhteensä</b>	<b>28</b>	<b>42</b>	<b>70</b>	<b>20</b>	<b>49</b>	<b>21.4</b>	<b>17.8</b>	<b>295</b>	<b>9.0</b>	<b>5.1</b>	
			Mänty	20	7	11	0	11	17.8	15.2	82	2.0	1.1	
			Kuusi	30	18	31	11	19	21.4	18.7	116	3.5	2.3	
			Rauduskoiv	30	17	28	9	19	23.4	18.4	97	3.5	1.7	
587	0,4	YLEINEN ALUE 1 927-2-9903-1 Metsämaa Lehtomainen kangas, vastaava suo ja ruohoturvekangas Hienojakoinen kangasmaa 03 - Varttunut kasvatusmetsikkö Kesä Kehityskelpoinen: tyydyttävä: aukkoinen, harva, vähäpuustoinen	<b>Yhteensä</b>	<b>35</b>	<b>37</b>	<b>103</b>	<b>33</b>	<b>68</b>	<b>20.4</b>	<b>16.0</b>	<b>547</b>	<b>14.0</b>	<b>7.8</b>	
			Mänty	30	13	36	3	32	17.0	14.5	247	5.0	3.2	
			Kuusi	40	21	59	30	28	23.0	16.8	243	8.0	3.9	
			Rauduskoiv	20	3	8	0	8	16.0	17.0	57	1.0	0.7	
588	0,4	YLEINEN ALUE 1 927-2-9903-1 Metsämaa Lehtomainen kangas, vastaava suo ja ruohoturvekangas Hienojakoinen kangasmaa 03 - Varttunut kasvatusmetsikkö Kesä	<b>Yhteensä</b>	<b>35</b>	<b>74</b>	<b>167</b>	<b>28</b>	<b>135</b>	<b>19.1</b>	<b>17.7</b>	<b>802</b>	<b>20.0</b>	<b>9.9</b>	Harvennus 2026
			Mänty	35	6	13	2	11	21.3	18.3	50	1.5	0.8	
			Kuusi	35	31	69	20	47	18.5	16.6	365	8.5	4.4	
			Haapa	35	38	85	6	78	19.2	18.6	387	10.0	4.7	
		<b>Lisätiedot</b> Aukkoisuutta												

Kuvio	Pinta-ala, ha	Kiinteistön nimi ja tunnus, pääryhmä, kasvupaikka, maalaji, kehitysluokka, saavutettavuus ja metsikön laatu	Puustotiedot										Toimenpidesuunnitelmat kuviolla	
			puulaji	ikä, v	tilavuus m <sup>3</sup> /kuvio	tukkia, m <sup>3</sup> /ha	kuitua, m <sup>3</sup> /ha	läpimitta, cm	pituus, m	runkoluku, kpl/ha	ppa, m <sup>2</sup> /ha	kasvu m <sup>3</sup> /ha/v		
3	0,8	YLI-LANKILA 927-421-1-588 Metsämaa Kuivahko kangas, vastaava suo ja puolukkaturvekangas Keskikarkea tai karkea kangasmaa 04 - Uudistuskypsä metsikkö Talvi ja kuiva kesä	<b>Yhteensä</b>	<b>48</b>	<b>123</b>	<b>152</b>	<b>73</b>	<b>78</b>	<b>25.9</b>	<b>22.3</b>	<b>311</b>	<b>14.5</b>	<b>2.9</b>	
			Mänty	48	123	152	73	78	25.9	22.3	311	14.5	2.9	
<b>Lisätiedot</b> harvennettu 2017														
3.1	2,4	YLI-LANKILA 927-421-1-588 Metsämaa Tuore kangas, vastaava suo ja mustikkaturvekangas Keskikarkea tai karkea kangasmaa S0 - Siemenpuumetsikkö Kesä	<b>Yhteensä</b>	<b>97</b>	<b>148</b>	<b>62</b>	<b>49</b>	<b>13</b>	<b>30.9</b>	<b>24.7</b>	<b>74</b>	<b>5.5</b>	<b>0.5</b>	
			Mänty	97	148	62	49	13	30.9	24.7	74	5.5	0.5	
<b>Lisätiedot</b> harvennettu 2017														
4	1,4	YLI-LANKILA 927-421-1-588 Metsämaa Tuore kangas, vastaava suo ja mustikkaturvekangas Keskikarkea tai karkea kangasmaa 03 - Varttunut kasvatusmetsikkö Talvi ja kuiva kesä	<b>Yhteensä</b>	<b>48</b>	<b>222</b>	<b>164</b>	<b>81</b>	<b>81</b>	<b>25.3</b>	<b>21.5</b>	<b>367</b>	<b>16.1</b>	<b>3.9</b>	
			Mänty	48	195	144	70	73	25.7	21.7	309	14.1	3.4	
			Kuusi	48	27	20	11	8	22.7	20.2	58	2.0	0.5	
<b>Lisätiedot</b> harvennettu 2017														
5	2,4	YLI-LANKILA 927-421-1-588 Metsämaa Tuore kangas, vastaava suo ja mustikkaturvekangas Kivinen keskikarkea tai karkea kangasmaa  04 - Uudistuskypsä metsikkö Talvi ja kuiva kesä	<b>Yhteensä</b>	<b>56</b>	<b>635</b>	<b>264</b>	<b>141</b>	<b>121</b>	<b>26.1</b>	<b>23.3</b>	<b>561</b>	<b>24.5</b>	<b>4.6</b>	Poimintahakkuu 2026, Taimikonharvennus 2036
			Kuusi	56	343	143	109	33	28.4	22.9	265	13.4	2.6	
			Hieskoivu	56	292	122	32	88	23.3	23.7	296	11.1	2.0	
<b>Lisätiedot</b> Maapohja taimettuu luontaisesti hyvin kuuselle.														

Kuvio	Pinta-ala, ha	Kiinteistön nimi ja tunnus, pääryhmä, kasvupaikka, maalaji, kehitysluokka, saavutettavuus ja metsikön laatu	Puustotiedot										Toimenpidesuunnitelmat kuviolla	
			puulaji	ikä, v	tilavuus m <sup>3</sup> /kuvio	m <sup>3</sup> /ha	tukkia, m <sup>3</sup> /ha	kuitua, m <sup>3</sup> /ha	läpimitta, cm	pituus, m	runkoluku, kpl/ha	ppa, m <sup>2</sup> /ha		kasvu m <sup>3</sup> /ha/v
6	0,3	YLI-LANKILA 927-421-1-588 Metsämaa Tuore kangas, vastaava suo ja mustikkaturvekangas Kivinen keskikarkea tai karkea kangasmaa  04 - Uudistuskypsä metsikkö Aina	<b>Yhteensä</b>	<b>61</b>	<b>25</b>	<b>72</b>	<b>35</b>	<b>36</b>	<b>27.8</b>	<b>26.2</b>	<b>112</b>	<b>6.1</b>	<b>1.3</b>	
			Rauduskoiv	61	25	72	35	36	27.8	26.2	112	6.1	1.3	
7	0,8	YLI-LANKILA 927-421-1-588 Metsämaa Tuore kangas, vastaava suo ja mustikkaturvekangas Hienojakoinen kangasmaa 02 - Nuori kasvatusmetsikkö Talvi	<b>Yhteensä</b>	<b>23</b>	<b>131</b>	<b>160</b>	<b>16</b>	<b>128</b>	<b>14.5</b>	<b>14.2</b>	<b>2244</b>	<b>22.9</b>	<b>11.5</b>	Ennakkoraivaus 2025, Ensiharvennus 2026
			Kuusi	25	71	86	16	68	17.8	14.5	560	12.0	5.9	
			Rauduskoiv	25	47	57	0	50	11.7	15.2	980	7.8	3.9	
			Hieskoivu	13	13	16	0	11	8.7	10.7	704	3.1	1.7	
8	0,3	YLI-LANKILA 927-421-1-588 Metsämaa Tuore kangas, vastaava suo ja mustikkaturvekangas Keskikarkea tai karkea kangasmaa 04 - Uudistuskypsä metsikkö Talvi Kehityskelpoinen: tyydyttävä: ylitiheä, hoitamaton	<b>Yhteensä</b>	<b>54</b>	<b>63</b>	<b>233</b>	<b>107</b>	<b>124</b>	<b>28.0</b>	<b>22.9</b>	<b>710</b>	<b>23.2</b>	<b>4.4</b>	
			Kuusi	28	11	41	3	36	14.6	11.5	509	7.1	2.6	
			Rauduskoiv	66	52	192	103	88	33.9	27.9	201	16.1	1.8	
		<b>Lisätiedot</b> Jätetään tiheiköksi												
9	1,1	YLI-LANKILA 927-421-1-588 Metsämaa Tuore kangas, vastaava suo ja mustikkaturvekangas Kivinen keskikarkea tai karkea kangasmaa  T2 - Taimikko yli 1,3 m Talvi ja kuiva kesä	<b>Yhteensä</b>	<b>6</b>	<b>5</b>	<b>5</b>	<b>0</b>	<b>0</b>	<b>3.1</b>	<b>3.1</b>	<b>2593</b>	<b>1.8</b>	<b>2.6</b>	Taimikonharvennus 2025
			Mänty	8	0	0	0	0	3.2	2.4	200	0.1	0.2	
			Kuusi	8	3	3	0	0	3.0	3.0	1500	1.0	1.5	
			Rauduskoiv	4	2	2	0	0	3.1	3.3	893	0.7	0.9	
		<b>Lisätiedot</b> PERKAUS TEHTY 2021												

Kuvio	Pinta-ala, ha	Kiinteistön nimi ja tunnus, pääryhmä, kasvupaikka, maalaji, kehitysluokka, saavutettavuus ja metsikön laatu	Puustotiedot											Toimenpidesuunnitelmat kuviolla
			puulaji	ikä, v	tilavuus m <sup>3</sup> /kuvio	m <sup>3</sup> /ha	tukkia, m <sup>3</sup> /ha	kuitua, m <sup>3</sup> /ha	läpimitta, cm	pituus, m	runkoluku, kpl/ha	ppa, m <sup>2</sup> /ha	kasvu m <sup>3</sup> /ha/v	
10	1,7	YLI-LANKILA 927-421-1-588 Metsämaa Tuore kangas, vastaava suo ja mustikkaturvekangas Kivinen keskikarkea tai karkea kangasmaa  T2 - Taimikko yli 1,3 m Talvi ja kuiva kesä	<b>Yhteensä</b>	<b>7</b>	<b>9</b>	<b>5</b>	<b>0</b>	<b>0</b>	<b>3.0</b>	<b>2.9</b>	<b>3385</b>	<b>2.1</b>	<b>3.0</b>	Taimikonharvennus 2025
			Mänty	8	2	1	0	0	3.2	2.5	700	0.5	0.7	
			Kuusi	8	5	3	0	0	3.0	3.1	1596	1.0	1.5	
			Rauduskoiv	4	2	1	0	0	2.7	2.9	1089	0.6	0.8	
<b>Lisätiedot</b> PERKAUS TEHTY 2021														
11	0,3	YLI-LANKILA 927-421-1-588 Metsämaa Tuore kangas, vastaava suo ja mustikkaturvekangas Turvemaa 02 - Nuori kasvatusmetsikkö Kesä	<b>Yhteensä</b>	<b>19</b>	<b>18</b>	<b>72</b>	<b>1</b>	<b>59</b>	<b>11.6</b>	<b>10.2</b>	<b>1496</b>	<b>13.4</b>	<b>11.0</b>	Ensiharvennus 2032
			Kuusi	19	18	72	1	59	11.6	10.2	1496	13.4	11.0	
<b>Lisätiedot</b> RAIVATTU 2021														
12	0,3	YLI-LANKILA 927-421-1-588 Metsämaa Tuore kangas, vastaava suo ja mustikkaturvekangas Turvemaa 02 - Nuori kasvatusmetsikkö Talvi	<b>Yhteensä</b>	<b>15</b>	<b>19</b>	<b>66</b>	<b>0</b>	<b>52</b>	<b>10.8</b>	<b>11.1</b>	<b>2747</b>	<b>12.2</b>	<b>8.7</b>	Ennakkoraivaus 2031, Ensiharvennus 2032
			Kuusi	11	2	7	0	1	5.8	5.1	1195	2.3	1.3	
			Rauduskoiv	16	17	59	0	51	11.9	12.5	1552	9.9	7.4	
17	2,8	YLI-LANKILA 927-421-1-588 Metsämaa Tuore kangas, vastaava suo ja mustikkaturvekangas Turvemaa 02 - Nuori kasvatusmetsikkö Talvi	<b>Yhteensä</b>	<b>20</b>	<b>295</b>	<b>106</b>	<b>2</b>	<b>89</b>	<b>11.6</b>	<b>11.9</b>	<b>2344</b>	<b>17.2</b>	<b>12.6</b>	Ennakkoraivaus 2031, Ensiharvennus 2032
			Kuusi	22	200	72	2	62	12.5	14.1	997	9.6	8.4	
			Rauduskoiv	17	95	34	0	27	10.4	9.2	1347	7.6	4.2	
<b>Lisätiedot</b> Osa kuviosta soistunut. Ojitusta noin hehtaari.														

Kuvio	Pinta-ala, ha	Kiinteistön nimi ja tunnus, pääryhmä, kasvupaikka, maalaji, kehitysluokka, saavutettavuus ja metsikön laatu	Puustotiedot											Toimenpidesuunnitelmat kuviolla
			puulaji	ikä, v	tilavuus m <sup>3</sup> /kuvio	m <sup>3</sup> /ha	tukkia, m <sup>3</sup> /ha	kuitua, m <sup>3</sup> /ha	läpimitta, cm	pituus, m	runkoluku, kpl/ha	ppa, m <sup>2</sup> /ha	kasvu m <sup>3</sup> /ha/v	
18	0,6	YLI-LANKILA 927-421-1-588 Metsämaa Tuore kangas, vastaava suo ja mustikkaturvekangas Kivinen keskikarkea tai karkea kangasmaa  03 - Varttunut kasvatusmetsikkö Kesä	<b>Yhteensä</b>	<b>55</b>	<b>134</b>	<b>217</b>	<b>123</b>	<b>92</b>	<b>24.5</b>	<b>21.6</b>	<b>538</b>	<b>21.2</b>	<b>4.0</b>	
			Kuusi	55	89	144	92	51	24.3	21.1	375	14.1	2.7	
			Rauduskoiv	55	45	73	31	41	25.0	22.7	163	7.1	1.3	
19	0,7	YLI-LANKILA 927-421-1-588 Metsämaa Tuore kangas, vastaava suo ja mustikkaturvekangas Kivinen keskikarkea tai karkea kangasmaa  02 - Nuori kasvatusmetsikkö Talvi	<b>Yhteensä</b>	<b>19</b>	<b>126</b>	<b>178</b>	<b>6</b>	<b>161</b>	<b>14.6</b>	<b>15.9</b>	<b>1766</b>	<b>23.6</b>	<b>14.2</b>	Ennakkoraivaus 2025, Ensiharvennus 2026
			Rauduskoiv	19	126	178	6	161	14.6	15.9	1766	23.6	14.2	
20	2,8	YLI-LANKILA 927-421-1-588 Metsämaa Lehtomainen kangas, vastaava suo ja ruohoturvekangas Keskikarkea tai karkea kangasmaa 02 - Nuori kasvatusmetsikkö Kesä	<b>Yhteensä</b>	<b>20</b>	<b>268</b>	<b>95</b>	<b>1</b>	<b>82</b>	<b>11.8</b>	<b>14.3</b>	<b>1949</b>	<b>13.6</b>	<b>10.7</b>	Ennakkoraivaus 2025, Ensiharvennus 2026
			Kuusi	20	55	19	0	17	11.9	10.8	398	3.4	2.8	
			Rauduskoiv	20	213	75	0	65	11.8	15.4	1551	10.2	7.9	
21	3,5	YLI-LANKILA 927-421-1-588 Metsämaa Tuore kangas, vastaava suo ja mustikkaturvekangas Keskikarkea tai karkea kangasmaa 04 - Uudistuskypä metsikkö Kesä	<b>Yhteensä</b>	<b>88</b>	<b>885</b>	<b>255</b>	<b>184</b>	<b>70</b>	<b>32.4</b>	<b>27.0</b>	<b>282</b>	<b>21.1</b>	<b>2.2</b>	Avohakkuu 2026, Männyn istutus 2027, Kuusen istutus 2027, Uudistusalan raivaus 2026, Ennakkoraivaus 2024, Laikkumätästys 2027, Taimikon varhaisperkaus 2031, Taimikonharvennus 2039
			Mänty	86	417	120	93	27	32.2	27.7	127	9.6	1.2	
			Kuusi	86	192	55	48	7	31.2	26.2	66	4.5	0.8	
			Rauduskoiv	91	277	80	43	37	33.3	26.7	89	7.0	0.2	

Kuvio	Pinta-ala, ha	Kiinteistön nimi ja tunnus, pääryhmä, kasvupaikka, maalaji, kehitysluokka, saavutettavuus ja metsikön laatu	Puustotiedot											Toimenpide-suunnitelmat kuviolla
			puulaji	ikä, v	tilavuus m <sup>3</sup> /kuvio	m <sup>3</sup> /ha	tukkia, m <sup>3</sup> /ha	kuitua, m <sup>3</sup> /ha	läpimitta, cm	pituus, m	runkoluku, kpl/ha	ppa, m <sup>2</sup> /ha	kasvu m <sup>3</sup> /ha/v	
22	0,4	YLI-LANKILA 927-421-1-588 Metsämaa Kuivahko kangas, vastaava suo ja puolukkaturvekangas Keskikarkea tai karkea kangasmaa T2 - Taimikko yli 1,3 m Kesä Kehityskelpoinen: tyydyttävä: ylitiheä, hoitamaton	<b>Yhteensä</b>	<b>8</b>	<b>7</b>	<b>19</b>	<b>0</b>	<b>5</b>	<b>6.5</b>	<b>6.9</b>	<b>2373</b>	<b>5.3</b>	<b>4.8</b>	Taimikonharvennus 2024
			Rauduskoiv	8	7	19	0	5	6.5	6.9	2373	5.3	4.8	
23	0,8	YLI-LANKILA 927-421-1-588 Metsämaa Tuore kangas, vastaava suo ja mustikkaturvekangas Keskikarkea tai karkea kangasmaa 03 - Varttunut kasvatusmetsikkö Kesä	<b>Yhteensä</b>	<b>50</b>	<b>177</b>	<b>216</b>	<b>114</b>	<b>100</b>	<b>24.1</b>	<b>21.5</b>	<b>562</b>	<b>21.2</b>	<b>4.2</b>	
			Mänty	50	9	10	5	6	23.4	21.9	25	1.0	0.2	
			Kuusi	50	107	130	78	51	23.5	20.6	374	13.1	2.7	
			Rauduskoiv	50	61	75	32	42	25.2	23.2	163	7.1	1.3	
		<b>Lisätiedot</b> Itäreunalla ryhmä pystyyn kuivuneita kuusia.												
24	2,6	YLI-LANKILA 927-421-1-588 Metsämaa Tuore kangas, vastaava suo ja mustikkaturvekangas Turvema 04 - Uudistuskypsä metsikkö Talvi	<b>Yhteensä</b>	<b>89</b>	<b>806</b>	<b>307</b>	<b>213</b>	<b>91</b>	<b>28.2</b>	<b>25.2</b>	<b>473</b>	<b>26.1</b>	<b>1.5</b>	Paimintahakkuu 2025
			Mänty	91	31	12	8	3	28.6	24.9	16	1.0	0.1	
			Kuusi	91	551	210	172	37	29.0	25.8	292	17.1	1.2	
			Rauduskoiv	86	87	33	17	16	28.9	25.0	50	3.0	0.1	
			Hieskoivu	86	138	52	16	36	24.8	23.2	115	5.0	0.1	
25	0,9	YLI-LANKILA 927-421-1-588 Metsämaa Kuivahko kangas, vastaava suo ja puolukkaturvekangas Kivinen keskikarkea tai karkea kangasmaa  04 - Uudistuskypsä metsikkö Aina	<b>Yhteensä</b>	<b>64</b>	<b>140</b>	<b>164</b>	<b>97</b>	<b>66</b>	<b>25.1</b>	<b>20.1</b>	<b>408</b>	<b>17.1</b>	<b>2.6</b>	
			Mänty	65	100	118	70	47	26.1	20.6	257	12.1	1.9	
			Kuusi	60	39	46	27	19	22.7	19.0	151	5.0	0.7	
		<b>Erityispiirteet</b> Kallioalueita  <b>Lisätiedot</b> Kallioinen kumpare. Lepo.												

Kuvio	Pinta-ala, ha	Kiinteistön nimi ja tunnus, pääryhmä, kasvupaikka, maalaji, kehitysluokka, saavutettavuus ja metsikön laatu	Puustotiedot											Toimenpide-suunnitelmat kuviolla
			puulaji	ikä, v	tilavuus m <sup>3</sup> /kuvio	m <sup>3</sup> /ha	tukkia, m <sup>3</sup> /ha	kuitua, m <sup>3</sup> /ha	läpimitta, cm	pituus, m	runkoluku, kpl/ha	ppa, m <sup>2</sup> /ha	kasvu m <sup>3</sup> /ha/v	
26	1,1	YLI-LANKILA 927-421-1-588 Metsämaa Tuore kangas, vastaava suo ja mustikkaturvekangas Turvema 04 - Uudistuskypsä metsikkö Kesä	<b>Yhteensä</b>	<b>72</b>	<b>359</b>	<b>326</b>	<b>252</b>	<b>72</b>	<b>28.9</b>	<b>26.2</b>	<b>472</b>	<b>26.1</b>	<b>2.7</b>	Poimintahakkuu 2025, Taimikonharvennus 2035
			Mänty	96	14	12	9	3	30.6	26.9	14	1.0	0.0	
			Kuusi	71	334	302	240	60	29.1	26.3	429	24.1	2.6	
			Hieskoivu	66	12	11	3	8	21.7	22.9	29	1.0	0.1	
<b>Lisätiedot</b> Kuusentaimiryhmiä														
29	1,3	YLI-LANKILA 927-421-1-588 Metsämaa Tuore kangas, vastaava suo ja mustikkaturvekangas Keskikarkea tai karkea kangasmaa Y1 - Ylispuustoinen taimikko Talvi	<b>Yhteensä</b>	<b>33</b>	<b>46</b>	<b>34</b>	<b>9</b>	<b>16</b>	<b>13.7</b>	<b>12.8</b>	<b>1204</b>	<b>5.6</b>	<b>4.3</b>	
			Rauduskoiv	14	25	19	0	10	7.9	8.8	1188	4.3	3.9	
			Rauduskoiv	94	20	15	9	6	32.7	26.0	16	1.3	0.4	
<b>Lisätiedot</b> Taimikonhoito tehty 2018														
30	5,6	YLI-LANKILA 927-421-1-588 Metsämaa Tuore kangas, vastaava suo ja mustikkaturvekangas Hienojakoinen kangasmaa 03 - Varttunut kasvatusmetsikkö Kesä Kehityskelpoinen: tyydyttävä: ylitiheä, hoitamaton	<b>Yhteensä</b>	<b>33</b>	<b>1641</b>	<b>293</b>	<b>57</b>	<b>228</b>	<b>18.6</b>	<b>18.2</b>	<b>1500</b>	<b>33.5</b>	<b>8.8</b>	Harvennus 2025
			Kuusi	33	728	130	19	106	16.2	15.6	922	16.4	5.9	
			Rauduskoiv	33	913	163	38	122	20.9	20.6	578	17.1	2.9	
31	2,9	YLI-LANKILA 927-421-1-588 Metsämaa Kuivahko kangas, vastaava suo ja puolukkaturvekangas Keskikarkea tai karkea kangasmaa 04 - Uudistuskypsä metsikkö Talvi ja kuiva kesä	<b>Yhteensä</b>	<b>51</b>	<b>505</b>	<b>174</b>	<b>85</b>	<b>87</b>	<b>25.5</b>	<b>23.2</b>	<b>355</b>	<b>16.1</b>	<b>3.0</b>	
			Mänty	52	412	142	71	70	25.3	23.1	293	13.1	2.5	
			Rauduskoiv	49	93	32	15	17	26.3	23.6	62	3.0	0.5	
<b>Lisätiedot</b> Harvennettu 2019														

Kuvio	Pinta-ala, ha	Kiinteistön nimi ja tunnus, pääryhmä, kasvupaikka, maalaji, kehitysluokka, saavutettavuus ja metsikön laatu	Puustotiedot											Toimenpidesuunnitelmat kuviolla
			puulaji	ikä, v	tilavuus m <sup>3</sup> /kuvio	m <sup>3</sup> /ha	tukkia, m <sup>3</sup> /ha	kuitua, m <sup>3</sup> /ha	läpimitta, cm	pituus, m	runkoluku, kpl/ha	ppa, m <sup>2</sup> /ha	kasvu m <sup>3</sup> /ha/v	
146	1,2	YLITALO 927-401-2-585 Metsämaa Kuivahko kangas, vastaava suo ja puolukaturvekangas Keskikarkea tai karkea kangasmaa 02 - Nuori kasvatusmetsikkö Aina	<b>Yhteensä</b>	<b>23</b>	<b>105</b>	<b>90</b>	<b>2</b>	<b>80</b>	<b>13.1</b>	<b>12.1</b>	<b>1600</b>	<b>14.6</b>	<b>11.0</b>	
			Mänty	15	7	6	0	2	7.0	5.5	600	1.8	1.6	
			Mänty	24	97	84	2	77	14.0	13.0	1000	12.8	9.4	
		<b>Lisätiedot</b> Erittän jyrkkä maasto.												
147	0,7	YLITALO 927-401-2-585 Metsämaa Kuivahko kangas, vastaava suo ja puolukaturvekangas Keskikarkea tai karkea kangasmaa 03 - Varttunut kasvatusmetsikkö Kesä	<b>Yhteensä</b>	<b>36</b>	<b>96</b>	<b>144</b>	<b>21</b>	<b>119</b>	<b>17.5</b>	<b>16.4</b>	<b>835</b>	<b>18.0</b>	<b>6.6</b>	
			Mänty	36	86	129	21	105	17.9	16.5	702	16.0	6.1	
			Rauduskoiv	36	10	15	0	14	14.5	16.0	133	2.0	0.5	
		<b>Lisätiedot</b> Taimettunut kohtalaisen hyvin luontaisesti: koivua, kuusta, mäntyä.												
148	0,7	YLITALO 927-401-2-585 Metsämaa Kuivahko kangas, vastaava suo ja puolukaturvekangas Kivinen keskikarkea tai karkea kangasmaa 03 - Varttunut kasvatusmetsikkö Kesä	<b>Yhteensä</b>	<b>37</b>	<b>123</b>	<b>174</b>	<b>48</b>	<b>124</b>	<b>22.2</b>	<b>18.9</b>	<b>598</b>	<b>20.0</b>	<b>3.9</b>	
			Mänty	39	80	113	34	77	22.0	18.5	389	13.0	2.4	
			Rauduskoiv	34	26	37	11	26	22.0	20.5	123	4.0	0.9	
			Haapa	34	17	25	3	22	23.0	18.8	86	3.0	0.6	
		<b>Erytyspiirteet</b> Katajia												
149	0,3	YLITALO 927-401-2-585 Metsämaa Kuivahko kangas, vastaava suo ja puolukaturvekangas Keskikarkea tai karkea kangasmaa 03 - Varttunut kasvatusmetsikkö Kesä	<b>Yhteensä</b>	<b>38</b>	<b>77</b>	<b>234</b>	<b>72</b>	<b>154</b>	<b>21.9</b>	<b>20.6</b>	<b>1344</b>	<b>24.8</b>	<b>5.0</b>	
			Kuusi	18	5	15	0	9	8.5	7.0	800	3.8	1.3	
			Mänty	49	9	27	12	15	24.5	19.5	74	3.0	0.5	
			Kuusi	41	9	27	13	14	22.0	19.2	99	3.0	0.6	
			Rauduskoiv	40	21	65	18	46	21.5	23.5	188	6.0	1.1	
		Haapa	41	33	100	29	71	27.0	25.2	183	9.0	1.5		



Kuvio	Pinta-ala, ha	Kiinteistön nimi ja tunnus, pääryhmä, kasvupaikka, maalaji, kehitysluokka, saavutettavuus ja metsikön laatu	Puustotiedot											Toimenpidesuunnitelmat kuviolla
			puulaji	ikä, v	tilavuus m <sup>3</sup> /kuvio	m <sup>3</sup> /ha	tukkia, m <sup>3</sup> /ha	kuitua, m <sup>3</sup> /ha	läpimitta, cm	pituus, m	runkoluku, kpl/ha	ppa, m <sup>2</sup> /ha	kasvu m <sup>3</sup> /ha/v	
150	0,2	YLITALO 927-401-2-585 Metsämaa Kuivahko kangas, vastaava suo ja puolukkaturvekangas Keskikarkea tai karkea kangasmaa 03 - Varttunut kasvatusmetsikkö Kesä	<b>Yhteensä</b>	<b>36</b>	<b>24</b>	<b>122</b>	<b>18</b>	<b>100</b>	<b>17.2</b>	<b>15.5</b>	<b>801</b>	<b>16.0</b>	<b>7.8</b>	
			Mänty	37	23	116	18	96	17.5	15.8	689	15.0	7.3	
			Kuusi	24	1	6	0	5	12.0	11.0	112	1.0	0.5	
151	0,3	YLITALO 927-401-2-585 Metsämaa Tuore kangas, vastaava suo ja mustikkaturvekangas Keskikarkea tai karkea kangasmaa 03 - Varttunut kasvatusmetsikkö Kesä	<b>Yhteensä</b>	<b>60</b>	<b>67</b>	<b>219</b>	<b>129</b>	<b>88</b>	<b>25.9</b>	<b>22.1</b>	<b>504</b>	<b>22.0</b>	<b>5.2</b>	
			Mänty	60	21	70	37	33	24.0	21.5	174	7.0	1.8	
			Kuusi	60	30	97	73	23	28.0	22.0	206	10.0	2.2	
			Rauduskoiv	60	13	41	17	24	24.5	23.0	98	4.0	0.9	
			Haapa	60	3	11	2	9	24.5	23.5	26	1.0	0.3	
152	1,1	YLITALO 927-401-2-585 Metsämaa Tuore kangas, vastaava suo ja mustikkaturvekangas Kivinen keskikarkea tai karkea kangasmaa  03 - Varttunut kasvatusmetsikkö Kesä	<b>Yhteensä</b>	<b>41</b>	<b>260</b>	<b>230</b>	<b>82</b>	<b>145</b>	<b>21.1</b>	<b>18.2</b>	<b>939</b>	<b>27.0</b>	<b>8.6</b>	
			Mänty	41	95	84	34	50	25.2	19.6	217	9.5	2.2	
			Kuusi	41	134	118	43	72	18.8	16.8	606	14.5	5.4	
			Rauduskoiv	41	32	28	5	23	19.3	20.3	116	3.0	1.0	
		<b>Lisätiedot</b> Jyrkkä maasto vaikeuttaa korjuuta.												
153	1,1	YLITALO 927-401-2-585 Metsämaa Tuore kangas, vastaava suo ja mustikkaturvekangas Keskikarkea tai karkea kangasmaa 03 - Varttunut kasvatusmetsikkö Talvi ja kuiva kesä	<b>Yhteensä</b>	<b>59</b>	<b>273</b>	<b>252</b>	<b>151</b>	<b>98</b>	<b>25.3</b>	<b>22.0</b>	<b>596</b>	<b>25.0</b>	<b>5.7</b>	Harvennus 2034
			Mänty	59	96	88	46	42	24.0	21.0	224	9.0	2.1	
			Kuusi	59	140	129	95	34	27.1	22.8	269	12.5	2.8	
			Rauduskoiv	59	37	34	11	23	22.2	21.6	103	3.5	0.8	
154	0,5	YLITALO 927-401-2-585 Metsämaa Tuore kangas, vastaava suo ja mustikkaturvekangas Keskikarkea tai karkea kangasmaa 02 - Nuori kasvatusmetsikkö Talvi	<b>Yhteensä</b>	<b>12</b>	<b>20</b>	<b>40</b>	<b>0</b>	<b>34</b>	<b>11.6</b>	<b>10.3</b>	<b>1300</b>	<b>8.4</b>	<b>8.6</b>	Ennakkoraivaus 2033, Ensiharvennus 2034
			Kuusi	12	1	1	0	1	8.0	6.0	100	0.4	0.5	
			Rauduskoiv	12	20	39	0	34	11.8	10.5	1200	8.0	8.1	

Kuvio	Pinta-ala, ha	Kiinteistön nimi ja tunnus, pääryhmä, kasvupaikka, maalaji, kehitysluokka, saavutettavuus ja metsikön laatu	Puustotiedot											Toimenpidesuunnitelmat kuviolla
			puulaji	ikä, v	tilavuus m <sup>3</sup> /kuvio	m <sup>3</sup> /ha	tukkia, m <sup>3</sup> /ha	kuitua, m <sup>3</sup> /ha	läpimitta, cm	pituus, m	runkoluku, kpl/ha	ppa, m <sup>2</sup> /ha	kasvu m <sup>3</sup> /ha/v	
155	1,0	YLITALO 927-401-2-585 Metsämaa Tuore kangas, vastaava suo ja mustikkaturvekangas Turvemaa 02 - Nuori kasvatusmetsikkö Talvi	<b>Yhteensä</b>	<b>20</b>	<b>57</b>	<b>57</b>	<b>0</b>	<b>41</b>	<b>10.0</b>	<b>8.6</b>	<b>1900</b>	<b>12.4</b>	<b>11.9</b>	Ennakkoraivaus 2032, Ensiharvennus 2033
			Kuusi	20	54	55	0	39	10.0	8.5	1800	11.9	11.5	
			Rauduskoiv	20	3	3	0	2	9.5	10.2	100	0.5	0.4	
155.1	0,4	YLITALO 927-401-2-585 Metsämaa Tuore kangas, vastaava suo ja mustikkaturvekangas Turvemaa 02 - Nuori kasvatusmetsikkö Talvi	<b>Yhteensä</b>	<b>20</b>	<b>26</b>	<b>66</b>	<b>1</b>	<b>52</b>	<b>10.3</b>	<b>9.0</b>	<b>2000</b>	<b>13.8</b>	<b>12.6</b>	
			Kuusi	20	25	63	1	51	10.5	9.0	1800	13.2	12.4	
			Tervaleppä	20	1	3	0	1	7.0	10.0	200	0.6	0.2	
		<b>Erityispiirteet</b> Tervaleppiä												
156	0,3	YLITALO 927-401-2-585 Metsämaa Tuore kangas, vastaava suo ja mustikkaturvekangas Turvemaa 04 - Uudistus kypsä metsikkö Talvi	<b>Yhteensä</b>	<b>64</b>	<b>71</b>	<b>223</b>	<b>103</b>	<b>118</b>	<b>24.1</b>	<b>20.1</b>	<b>649</b>	<b>24.0</b>	<b>3.4</b>	Poimintahakkuu 2025
			Mänty	86	18	57	39	18	30.5	20.8	96	6.0	0.8	
			Kuusi	56	28	88	48	39	22.5	20.5	273	9.0	1.2	
			Hieskoivu	56	25	78	16	61	21.4	19.2	280	9.0	1.4	
		<b>Lisätiedot</b> Korjuu vain talvella.												
157	5,7	YLITALO 927-401-2-585 Metsämaa Tuore kangas, vastaava suo ja mustikkaturvekangas Turvemaa 04 - Uudistus kypsä metsikkö Talvi	<b>Yhteensä</b>	<b>94</b>	<b>1167</b>	<b>205</b>	<b>140</b>	<b>63</b>	<b>28.7</b>	<b>23.5</b>	<b>331</b>	<b>19.0</b>	<b>1.8</b>	Poimintahakkuu 2025
			Mänty	94	1074	188	126	61	28.5	23.4	305	17.5	1.7	
			Kuusi	99	93	16	14	3	30.5	24.2	26	1.5	0.1	
158	0,5	YLITALO 927-401-2-585 Metsämaa Lehtomainen kangas, vastaava suo ja ruohoturvekangas Turvemaa 03 - Varttunut kasvatusmetsikkö Talvi	<b>Yhteensä</b>	<b>48</b>	<b>97</b>	<b>186</b>	<b>53</b>	<b>129</b>	<b>21.6</b>	<b>19.2</b>	<b>1396</b>	<b>20.5</b>	<b>5.2</b>	
			Kuusi	10	1	2	0	0	3.0	3.5	800	0.5	0.1	
			Mänty	49	87	166	44	120	22.0	19.5	532	18.0	4.6	
			Kuusi	49	10	18	9	10	23.0	20.0	64	2.0	0.5	
		<b>Lisätiedot</b> Hirvien laidunalue. Alueella kiimakuoppia.												

Kuvio	Pinta-ala, ha	Kiinteistön nimi ja tunnus, pääryhmä, kasvupaikka, maalaji, kehitysluokka, saavutettavuus ja metsikön laatu	Puustotiedot											Toimenpidesuunnitelmat kuviolla
			puulaji	ikä, v	tilavuus m <sup>3</sup> /kuvio	m <sup>3</sup> /ha	tukkia, m <sup>3</sup> /ha	kuitua, m <sup>3</sup> /ha	läpimitta, cm	pituus, m	runkoluku, kpl/ha	ppa, m <sup>2</sup> /ha	kasvu m <sup>3</sup> /ha/v	
159	2,0	YLITALO 927-401-2-585 Metsämaa Lehtomainen kangas, vastaava suo ja ruohoturvekangas Turvemaa 04 - Uudistuskypsä metsikkö Talvi ja kuiva kesä Tyydyttävä	<b>Yhteensä</b>	<b>76</b>	<b>654</b>	<b>335</b>	<b>243</b>	<b>90</b>	<b>28.7</b>	<b>24.6</b>	<b>549</b>	<b>30.0</b>	<b>0.0</b>	Avohakkuu 2024, Kuusen istutus 2025, Laikkumätästys 2025, Taimikon varhaisperkaus 2028, Taimikonharvennus 2037, Hakkuutähteiden korjuu 2024
			Kuusi	80	547	280	226	53	29.5	25.0	423	24.5	0.0	
			Hieskoivu	60	107	55	17	37	25.3	22.6	126	5.5	0.0	
<b>Erityispiirteet</b> Lahopuuta: Laho maapuu  <b>Lisätiedot</b> Useita pystyyn kuolleita kuusia														
159.1	1,7	YLITALO 927-401-2-585 Metsämaa Lehtomainen kangas, vastaava suo ja ruohoturvekangas Turvemaa 03 - Varttunut kasvatusmetsikkö Talvi Kehityskelpoinen: tyydyttävä: ylitiheä, hoitamaton	<b>Yhteensä</b>	<b>50</b>	<b>602</b>	<b>364</b>	<b>186</b>	<b>174</b>	<b>23.7</b>	<b>22.7</b>	<b>899</b>	<b>33.5</b>	<b>6.6</b>	Harvennus 2024
			Kuusi	50	488	295	171	121	23.7	22.5	739	27.5	5.5	
			Hieskoivu	50	56	34	8	25	23.3	24.7	82	3.0	0.5	
			Harmaalepp	50	58	35	7	28	24.0	22.5	78	3.0	0.6	
<b>Erityispiirteet</b> Lahopuuta: Laho maapuu  <b>Lisätiedot</b> .Alueella hyvä istutuskuusikko joka tulisi vapauttaa lepistä.														
160	2,2	YLITALO 927-401-2-585 Metsämaa Tuore kangas, vastaava suo ja mustikkaturvekangas Turvemaa 04 - Uudistuskypsä metsikkö Talvi	<b>Yhteensä</b>	<b>84</b>	<b>670</b>	<b>305</b>	<b>207</b>	<b>96</b>	<b>30.3</b>	<b>25.6</b>	<b>476</b>	<b>26.5</b>	<b>2.3</b>	Harvennus 2025
			Mänty	94	99	45	31	14	30.2	24.8	64	4.0	0.3	
			Kuusi	94	380	173	156	17	34.4	26.9	181	14.5	0.9	
			Hieskoivu	64	155	71	15	54	21.4	23.4	202	6.5	0.9	
			Haapa	54	37	17	5	12	29.0	25.5	29	1.5	0.2	

Kuvio	Pinta-ala, ha	Kiinteistön nimi ja tunnus, pääryhmä, kasvupaikka, maalaji, kehitysluokka, saavutettavuus ja metsikön laatu	Puustotiedot											Toimenpidesuunnitelmat kuviolla
			puulaji	ikä, v	tilavuus m <sup>3</sup> /kuvio	m <sup>3</sup> /ha	tukkia, m <sup>3</sup> /ha	kuitua, m <sup>3</sup> /ha	läpimitta, cm	pituus, m	runkoluku, kpl/ha	ppa, m <sup>2</sup> /ha	kasvu m <sup>3</sup> /ha/v	
163	3,2	YLITALO 927-401-2-585 Metsämaa Tuore kangas, vastaava suo ja mustikkaturvekangas Turvemaa 02 - Nuori kasvatusmetsikkö Talvi Kehityskelpoinen: tyydyttävä: ylitiheä, hoitamaton	<b>Yhteensä</b>	<b>14</b>	<b>211</b>	<b>66</b>	<b>0</b>	<b>46</b>	<b>9.4</b>	<b>8.4</b>	<b>2600</b>	<b>14.6</b>	<b>14.5</b>	Ennakkoraivaus 2027, Ensiharvennus 2028
			Kuusi	14	169	53	0	36	9.2	8.2	2100	11.7	11.5	
			Hieskoivu	12	41	13	0	10	10.2	9.4	500	2.9	3.0	
164	1,3	YLITALO 927-401-2-585 Metsämaa Tuore kangas, vastaava suo ja mustikkaturvekangas Turvemaa 04 - Uudistuskypsä metsikkö Talvi	<b>Yhteensä</b>	<b>63</b>	<b>218</b>	<b>174</b>	<b>81</b>	<b>91</b>	<b>24.5</b>	<b>20.8</b>	<b>470</b>	<b>18.5</b>	<b>2.9</b>	
			Mänty	70	24	19	10	9	24.9	20.8	49	2.0	0.4	
			Kuusi	70	92	73	50	23	25.6	20.2	195	8.0	1.0	
			Hieskoivu	54	102	81	21	59	23.3	21.3	226	8.5	1.5	
165	0,9	YLITALO 927-401-2-585 Metsämaa Kuiva kangas, vastaava suo ja varputurvekangas Turvemaa 04 - Uudistuskypsä metsikkö Talvi	<b>Yhteensä</b>	<b>84</b>	<b>183</b>	<b>211</b>	<b>107</b>	<b>103</b>	<b>27.8</b>	<b>22.3</b>	<b>379</b>	<b>20.5</b>	<b>1.2</b>	
			Mänty	84	183	211	107	103	27.8	22.3	379	20.5	1.2	
<b>Lisätiedot</b> Suojametsä: tie ja eteläpuolen rakennustyöt														
167	1,1	YLITALO 927-401-2-585 Metsämaa Tuore kangas, vastaava suo ja mustikkaturvekangas Turvemaa 02 - Nuori kasvatusmetsikkö Talvi	<b>Yhteensä</b>	<b>14</b>	<b>117</b>	<b>105</b>	<b>0</b>	<b>87</b>	<b>10.8</b>	<b>13.7</b>	<b>2200</b>	<b>16.1</b>	<b>13.9</b>	Ennakkoraivaus 2024, Ensiharvennus 2025
			Kuusi	14	3	3	0	2	10.0	8.5	100	0.6	0.3	
			Rauduskoiv	14	114	102	0	85	10.8	13.9	2100	15.5	13.6	
178	0,8	YLITALO 927-401-2-585 Metsämaa Kuiva kangas, vastaava suo ja varputurvekangas Keskikarkea tai karkea kangasmaa 02 - Nuori kasvatusmetsikkö Aina	<b>Yhteensä</b>	<b>24</b>	<b>34</b>	<b>40</b>	<b>0</b>	<b>30</b>	<b>10.0</b>	<b>9.3</b>	<b>1400</b>	<b>8.1</b>	<b>6.3</b>	
			Mänty	25	13	16	0	13	11.0	9.5	400	3.1	2.4	
			Kuusi	25	16	19	0	15	10.0	9.0	600	3.9	3.0	
			Rauduskoiv	15	4	5	0	2	7.0	9.8	400	1.1	0.9	

Kuvio	Pinta-ala, ha	Kiinteistön nimi ja tunnus, pääryhmä, kasvupaikka, maalaji, kehitysluokka, saavutettavuus ja metsikön laatu	Puustotiedot											Toimenpidesuunnitelmat kuviolla
			puulaji	ikä, v	tilavuus m <sup>3</sup> /kuvio	m <sup>3</sup> /ha	tukkia, m <sup>3</sup> /ha	kuitua, m <sup>3</sup> /ha	läpimitta, cm	pituus, m	runkoluku, kpl/ha	ppa, m <sup>2</sup> /ha	kasvu m <sup>3</sup> /ha/v	
179	1,8	YLITALO 927-401-2-585 Metsämaa Tuore kangas, vastaava suo ja mustikkaturvekangas Keskikarkea tai karkea kangasmaa 03 - Varttunut kasvatusmetsikkö Kesä Kehityskelpoinen: tyydyttävä: ylitieheä, hoitamaton	<b>Yhteensä</b>	<b>40</b>	<b>442</b>	<b>249</b>	<b>58</b>	<b>186</b>	<b>19.3</b>	<b>18.6</b>	<b>1071</b>	<b>28.0</b>	<b>9.0</b>	
			Mänty	40	355	200	46	151	19.0	18.0	894	23.0	7.3	
			Kuusi	40	16	9	2	7	19.0	18.5	45	1.0	0.4	
			Rauduskoiv	40	72	40	10	29	21.0	22.0	132	4.0	1.3	
		<b>Lisätiedot</b> Jyrkkää maastoa												
180	1,4	YLITALO 927-401-2-585 Metsämaa Tuore kangas, vastaava suo ja mustikkaturvekangas Keskikarkea tai karkea kangasmaa 02 - Nuori kasvatusmetsikkö Kesä	<b>Yhteensä</b>	<b>24</b>	<b>213</b>	<b>148</b>	<b>9</b>	<b>131</b>	<b>13.8</b>	<b>11.6</b>	<b>2000</b>	<b>25.5</b>	<b>18.8</b>	Ennakkoraivaus 2024, Ensiharvennus 2025
			Kuusi	24	199	139	9	123	14.0	11.5	1800	24.0	17.9	
			Rauduskoiv	29	13	9	0	8	11.0	13.5	200	1.5	0.9	
181	1,0	YLITALO 927-401-2-585 Metsämaa Tuore kangas, vastaava suo ja mustikkaturvekangas Kivinen keskikarkea tai karkea kangasmaa  02 - Nuori kasvatusmetsikkö Aina	<b>Yhteensä</b>	<b>24</b>	<b>100</b>	<b>104</b>	<b>11</b>	<b>81</b>	<b>13.7</b>	<b>13.2</b>	<b>1800</b>	<b>16.2</b>	<b>11.9</b>	Ennakkoraivaus 2024, Ensiharvennus 2025
			Mänty	19	11	11	0	10	13.0	9.5	200	2.2	1.5	
			Kuusi	30	51	53	11	40	17.0	14.0	400	7.7	5.3	
			Rauduskoiv	19	39	40	0	31	10.0	13.5	1200	6.3	5.1	
182	1,3	YLITALO 927-401-2-585 Metsämaa Kuivahko kangas, vastaava suo ja puolukkaturvekangas Kivinen keskikarkea tai karkea kangasmaa  02 - Nuori kasvatusmetsikkö Aina	<b>Yhteensä</b>	<b>19</b>	<b>105</b>	<b>84</b>	<b>2</b>	<b>75</b>	<b>13.7</b>	<b>10.3</b>	<b>1400</b>	<b>16.0</b>	<b>9.3</b>	Ennakkoraivaus 2028, Ensiharvennus 2029
			Mänty	19	65	52	1	48	14.0	9.5	800	10.3	6.3	
			Kuusi	19	20	16	2	13	15.0	11.0	200	2.9	1.6	
			Rauduskoiv	19	21	16	0	14	11.0	12.5	400	2.8	1.4	
183	1,4	YLITALO 927-401-2-585 Metsämaa Tuore kangas, vastaava suo ja mustikkaturvekangas Kivinen keskikarkea tai karkea kangasmaa  02 - Nuori kasvatusmetsikkö Kesä	<b>Yhteensä</b>	<b>27</b>	<b>208</b>	<b>150</b>	<b>5</b>	<b>134</b>	<b>13.5</b>	<b>11.9</b>	<b>2200</b>	<b>25.4</b>	<b>15.2</b>	Ennakkoraivaus 2024, Ensiharvennus 2025
			Mänty	19	41	29	0	27	14.0	11.0	400	5.1	3.0	
			Kuusi	29	101	73	4	63	13.0	10.5	1200	13.6	8.5	
			Haapa	29	67	48	0	44	14.0	15.5	600	6.7	3.7	

Kuvio	Pinta-ala, ha	Kiinteistön nimi ja tunnus, pääryhmä, kasvupaikka, maalaji, kehitysluokka, saavutettavuus ja metsikön laatu	Puustotiedot											Toimenpide-suunnitelmat kuviolla
			puulaji	ikä, v	tilavuus m <sup>3</sup> /kuvio	m <sup>3</sup> /ha	tukkia, m <sup>3</sup> /ha	kuitua, m <sup>3</sup> /ha	läpimitta, cm	pituus, m	runkoluku, kpl/ha	ppa, m <sup>2</sup> /ha	kasvu m <sup>3</sup> /ha/v	
184	0,9	YLITALO 927-401-2-585 Metsämaa Kuivahko kangas, vastaava suo ja puolukkaturvekangas Kivinen keskikarkea tai karkea kangasmaa  03 - Varttunut kasvatusmetsikkö Aina	<b>Yhteensä</b>	<b>40</b>	<b>148</b>	<b>158</b>	<b>39</b>	<b>116</b>	<b>19.8</b>	<b>16.7</b>	<b>746</b>	<b>20.0</b>	<b>5.4</b>	
			Mänty	40	111	118	28	88	19.0	16.2	595	15.0	4.3	
			Rauduskoiv	40	37	40	12	28	22.0	18.0	151	5.0	1.1	
185	1,2	YLITALO 927-401-2-585 Metsämaa Tuore kangas, vastaava suo ja mustikkaturvekangas Keskikarkea tai karkea kangasmaa 03 - Varttunut kasvatusmetsikkö Kesä	<b>Yhteensä</b>	<b>34</b>	<b>157</b>	<b>130</b>	<b>22</b>	<b>106</b>	<b>21.6</b>	<b>19.2</b>	<b>484</b>	<b>15.0</b>	<b>5.5</b>	
			Kuusi	34	18	15	3	11	18.0	15.5	95	2.0	1.1	
			Rauduskoiv	39	10	8	2	6	24.0	19.0	29	1.0	0.3	
			Haapa	34	129	107	16	89	22.0	19.8	360	12.0	4.1	
186	1,2	YLITALO 927-401-2-585 Metsämaa Kuivahko kangas, vastaava suo ja puolukkaturvekangas Keskikarkea tai karkea kangasmaa 02 - Nuori kasvatusmetsikkö Kesä Kehityskelpoinen: tyydyttävä: ylitiheä, hoitamaton	<b>Yhteensä</b>	<b>24</b>	<b>125</b>	<b>101</b>	<b>1</b>	<b>86</b>	<b>11.5</b>	<b>10.3</b>	<b>2200</b>	<b>18.7</b>	<b>12.3</b>	Ennakkoraivaus 2026, Ensiharvennus 2027
			Mänty	24	74	60	0	53	12.0	10.2	1200	11.1	8.1	
			Kuusi	24	41	33	1	27	11.0	9.8	800	6.4	3.5	
			Rauduskoiv	24	10	8	0	7	10.0	14.5	200	1.2	0.7	
215	0,8	YLITALO 927-401-2-585 Metsämaa Tuore kangas, vastaava suo ja mustikkaturvekangas Keskikarkea tai karkea kangasmaa 03 - Varttunut kasvatusmetsikkö Kesä	<b>Yhteensä</b>	<b>43</b>	<b>157</b>	<b>189</b>	<b>56</b>	<b>130</b>	<b>21.7</b>	<b>20.0</b>	<b>665</b>	<b>20.5</b>	<b>6.5</b>	Harvennus 2027
			Mänty	44	62	75	17	57	18.5	17.2	369	9.0	3.2	
			Rauduskoiv	39	73	88	30	57	22.9	21.7	250	9.0	2.7	
			Haapa	50	21	26	9	17	29.0	24.0	46	2.5	0.6	
		<b>Lisätiedot</b> Teollisuusalueen suojametsää. Itäosa mäntyvaltaista.												
216	0,9	YLITALO 927-401-2-585 Metsämaa Kuivahko kangas, vastaava suo ja puolukkaturvekangas Keskikarkea tai karkea kangasmaa 03 - Varttunut kasvatusmetsikkö Aina	<b>Yhteensä</b>	<b>44</b>	<b>131</b>	<b>150</b>	<b>55</b>	<b>93</b>	<b>22.4</b>	<b>18.7</b>	<b>490</b>	<b>17.0</b>	<b>4.7</b>	
			Mänty	44	131	150	55	93	22.4	18.7	490	17.0	4.7	



ALHONMÄKI 927-436-1-187

1:5000



Kiinteistö: ALHONMÄKI 927-436-1-187



Koordinaatisto

ETRS-TM35FIN

Keskipiste

(353621, 6687513)

Tulostettu

9.9.2024

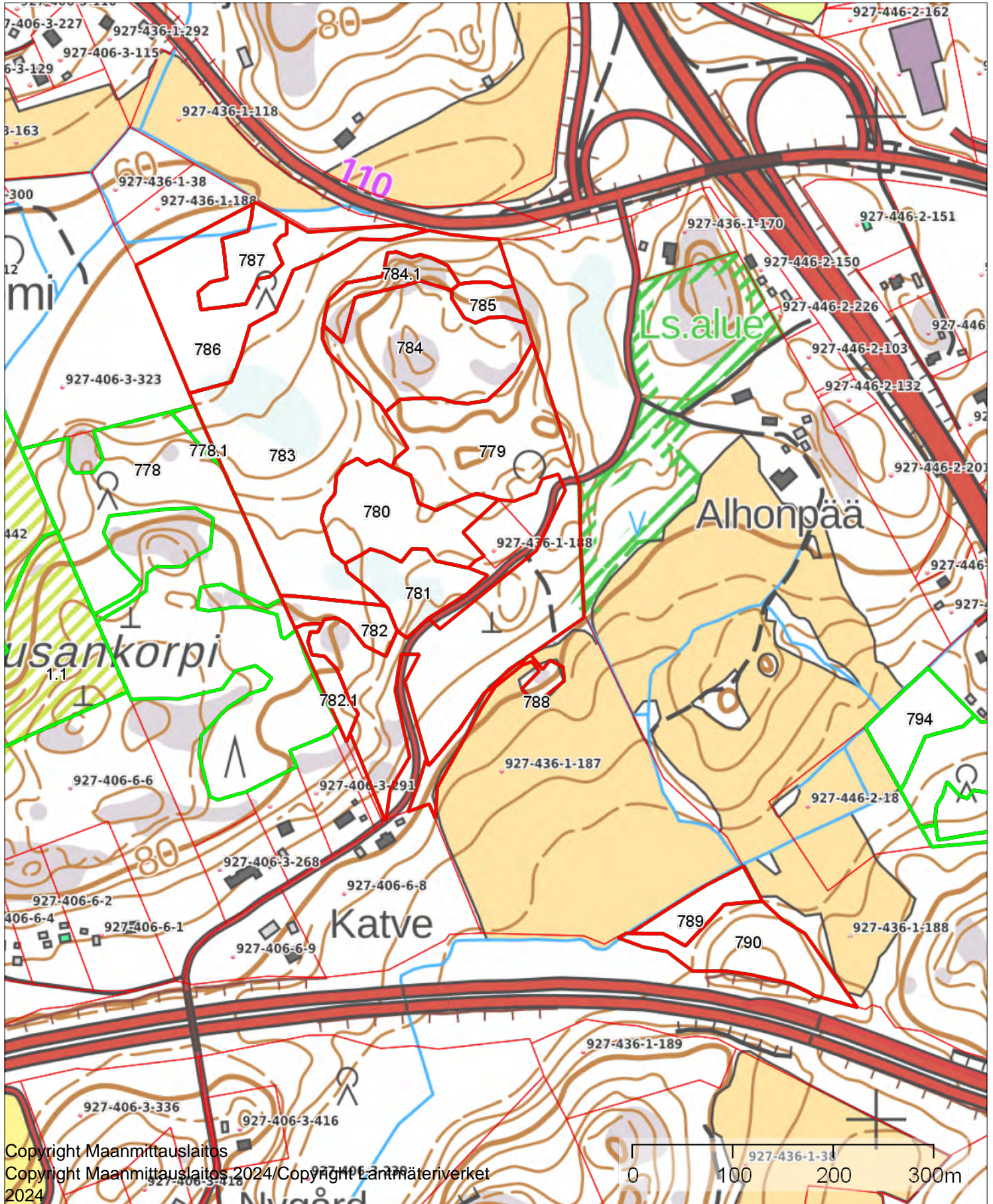

Copyright Maanmittauslaitos

Copyright Maanmittauslaitos 2024/Copyright Lantmäteriverket 2024



ALHONPERÄ 927-446-2-42

1:2000



Kiinteistö: ALHONPERÄ 927-446-2-42



Koordinaatisto

ETRS-TM35FIN

Keskipiste

(354130, 6687356)

Tulostettu

9.9.2024

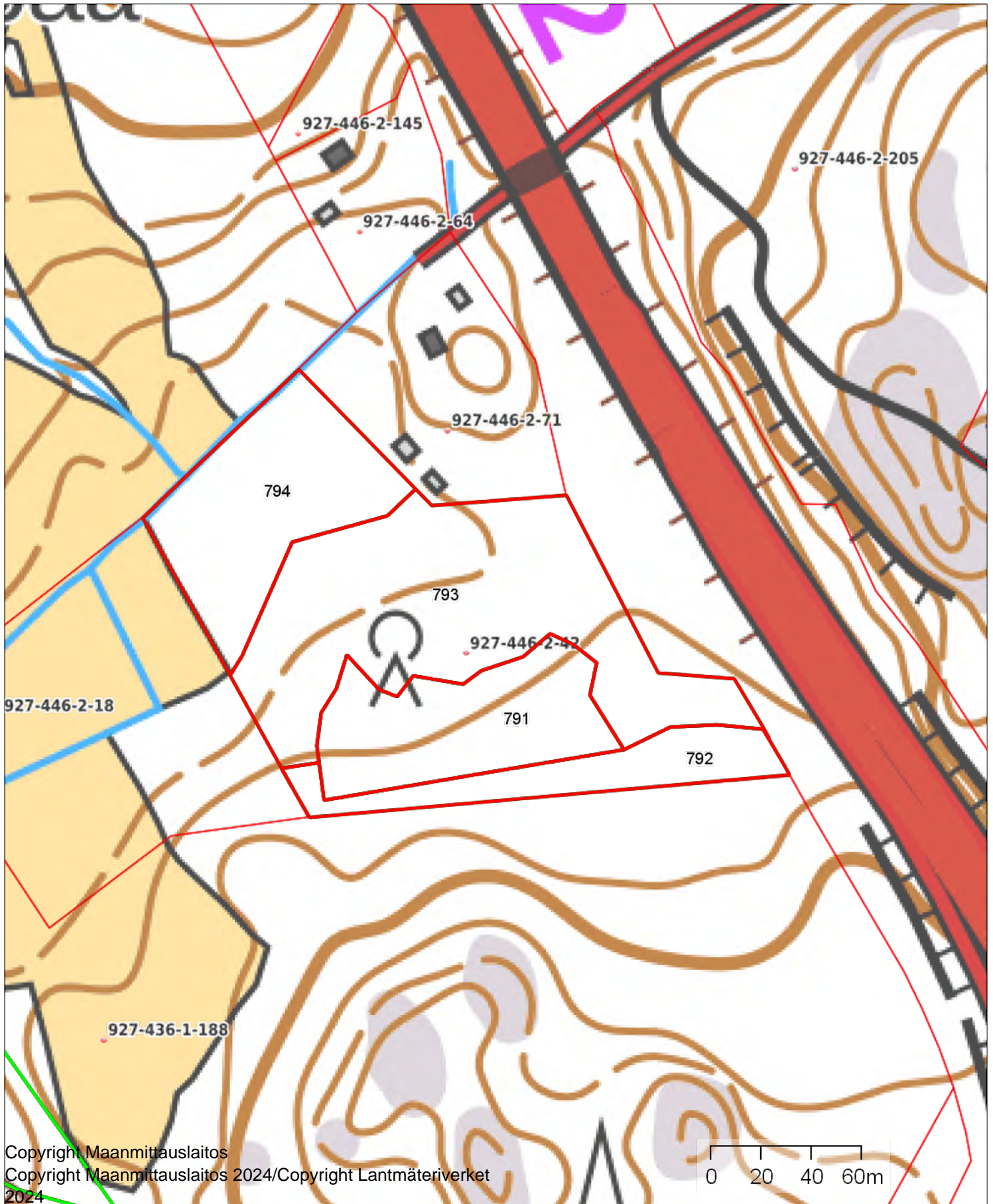







HARJUKUMPU 927-401-2-730

1:5000



Kiinteistö: HARJUKUMPU 927-401-2-730



Koordinaatisto

ETRS-TM35FIN

Keskipiste

(349073, 6690277)

Tulostettu

9.9.2024

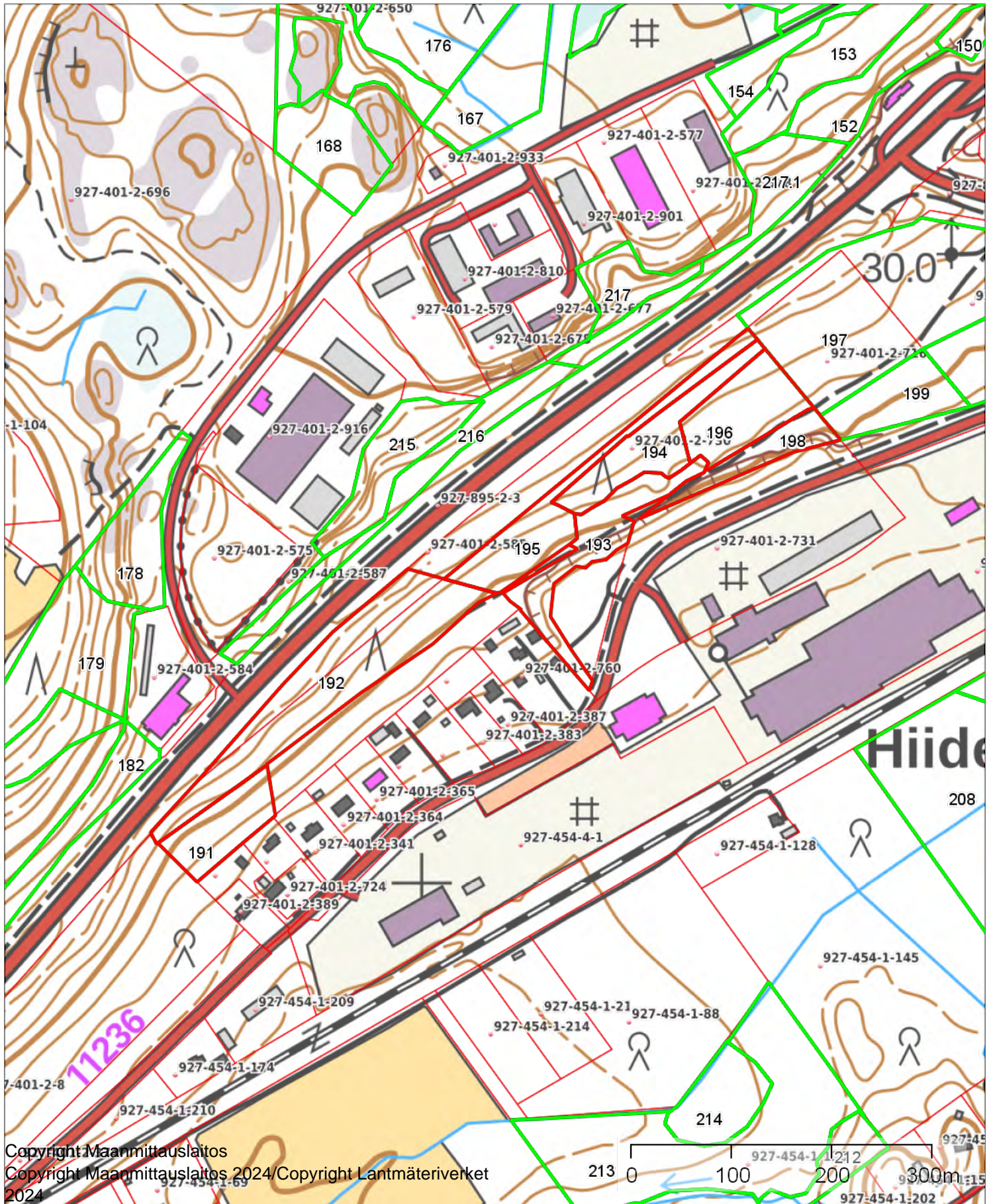

Copyright Maanmittauslaitos  
Copyright Maanmittauslaitos 2024/Copyright Lantmäteriverket  
2024

HERRAKUNNAN  
KANSAKOULU 927-413-1-47

1:2000



Kiinteistö: HERRAKUNNAN KANSAKOULU 927-413-1-47



Koordinaatisto

ETRS-TM35FIN

Keskipiste

(356370, 6703720)

Tulostettu

9.9.2024

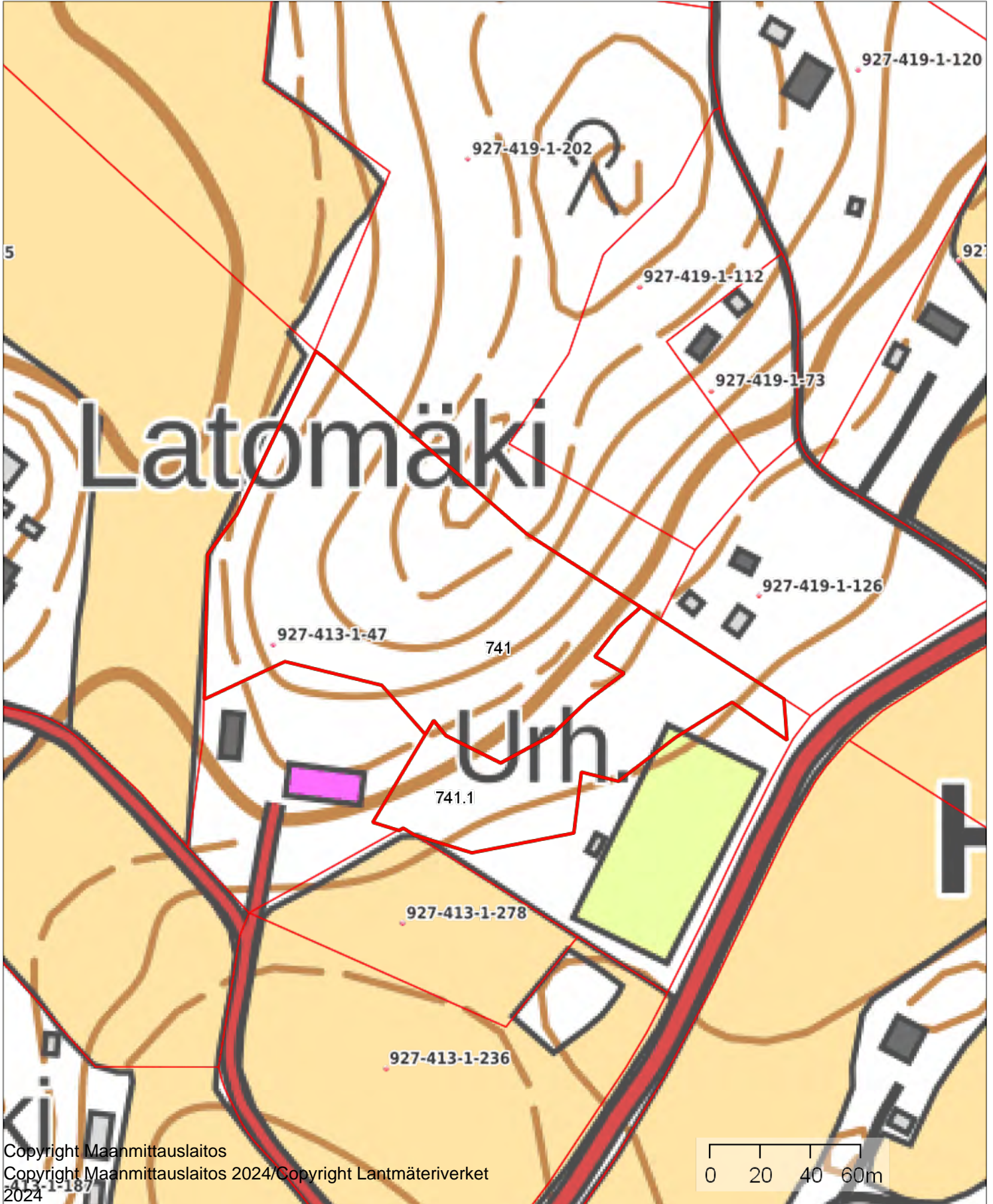

HIEKKA-AHO II 927-416-3-268

1:2000



Kiinteistö: HIEKKA-AHO II 927-416-3-268



Koordinaatisto

ETRS-TM35FIN

Keskipiste

(354182, 6694571)

Tulostettu

9.9.2024

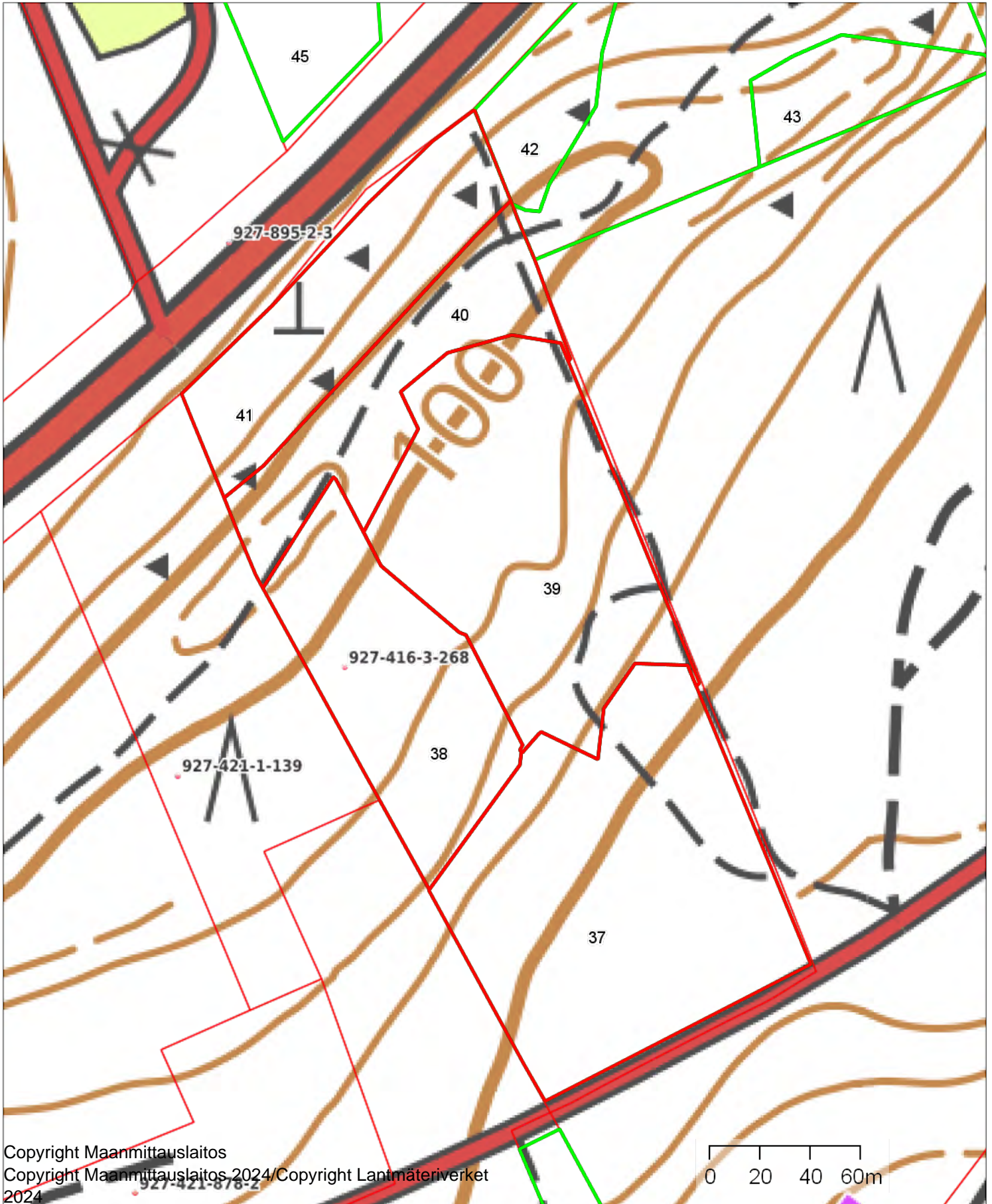

HIEKKA-AHO III 927-416-3-269

1:5000



Kiinteistö: HIEKKA-AHO III 927-416-3-269



Koordinaatisto

ETRS-TM35FIN

Keskipiste

(353978, 6695069)

Tulostettu

9.9.2024

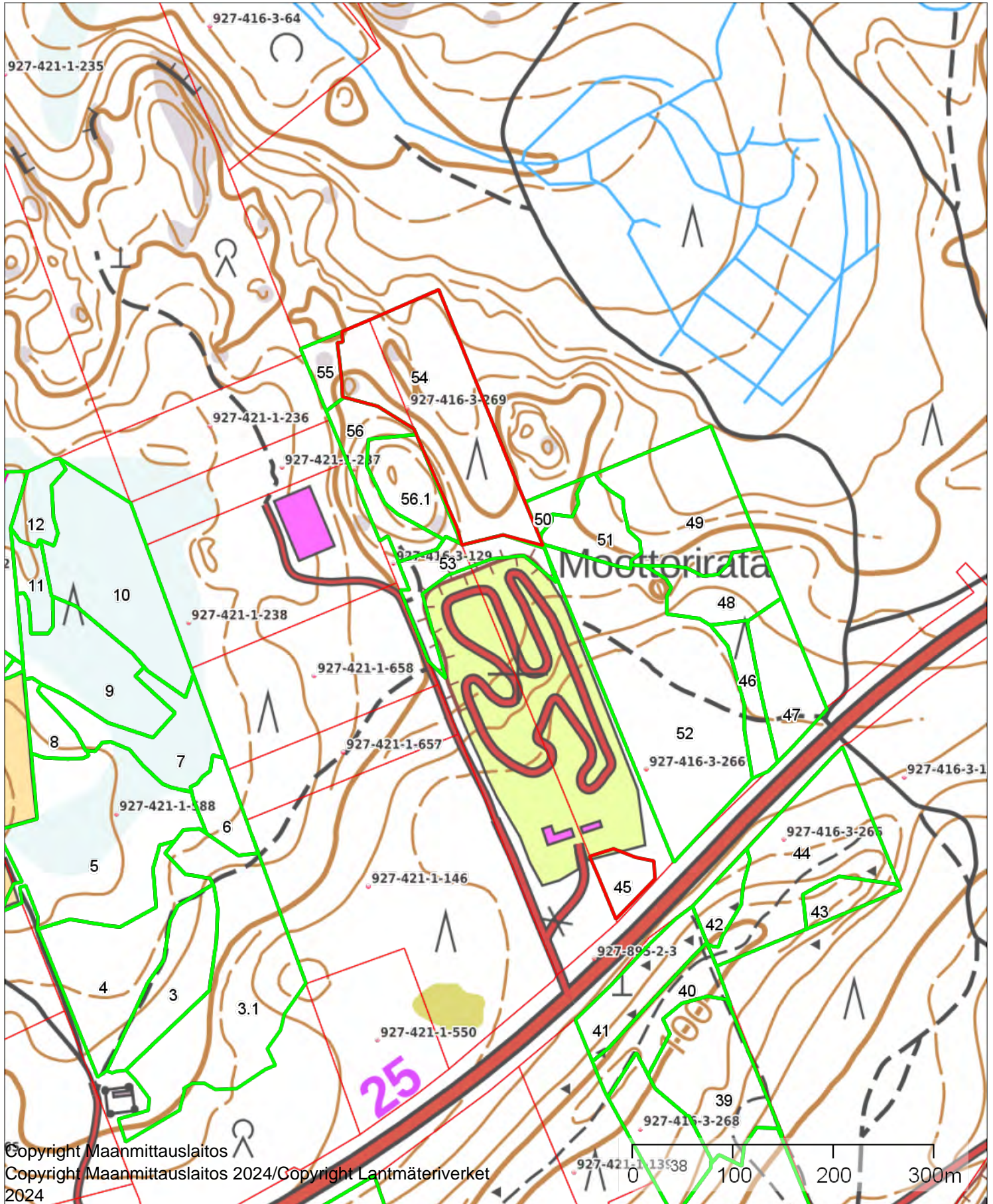





HIIDENKULMA 927-401-18-25

1:8000



Kiinteistö: HIIDENKULMA 927-401-18-25



Koordinaatisto

ETRS-TM35FIN

Keskipiste

(351241, 6692732)

Tulostettu

9.9.2024

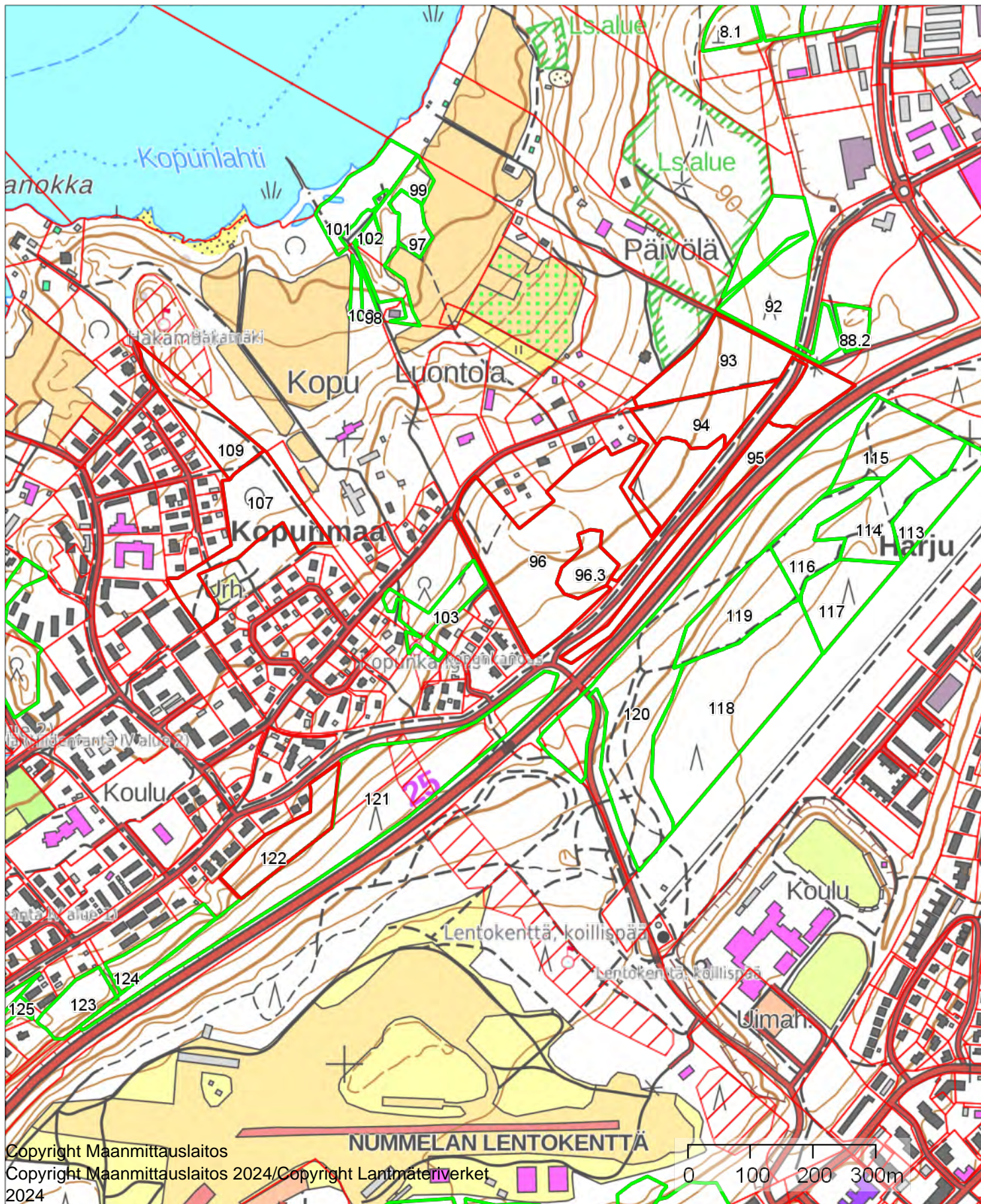

HÖYTIÖNKALLIO 927-406-4-220

1:10000



Kiinteistö: HÖYTIÖNKALLIO 927-406-4-220



Koordinaatisto

ETRS-TM35FIN

Keskipiste

(351066, 6689732)

Tulostettu

9.9.2024

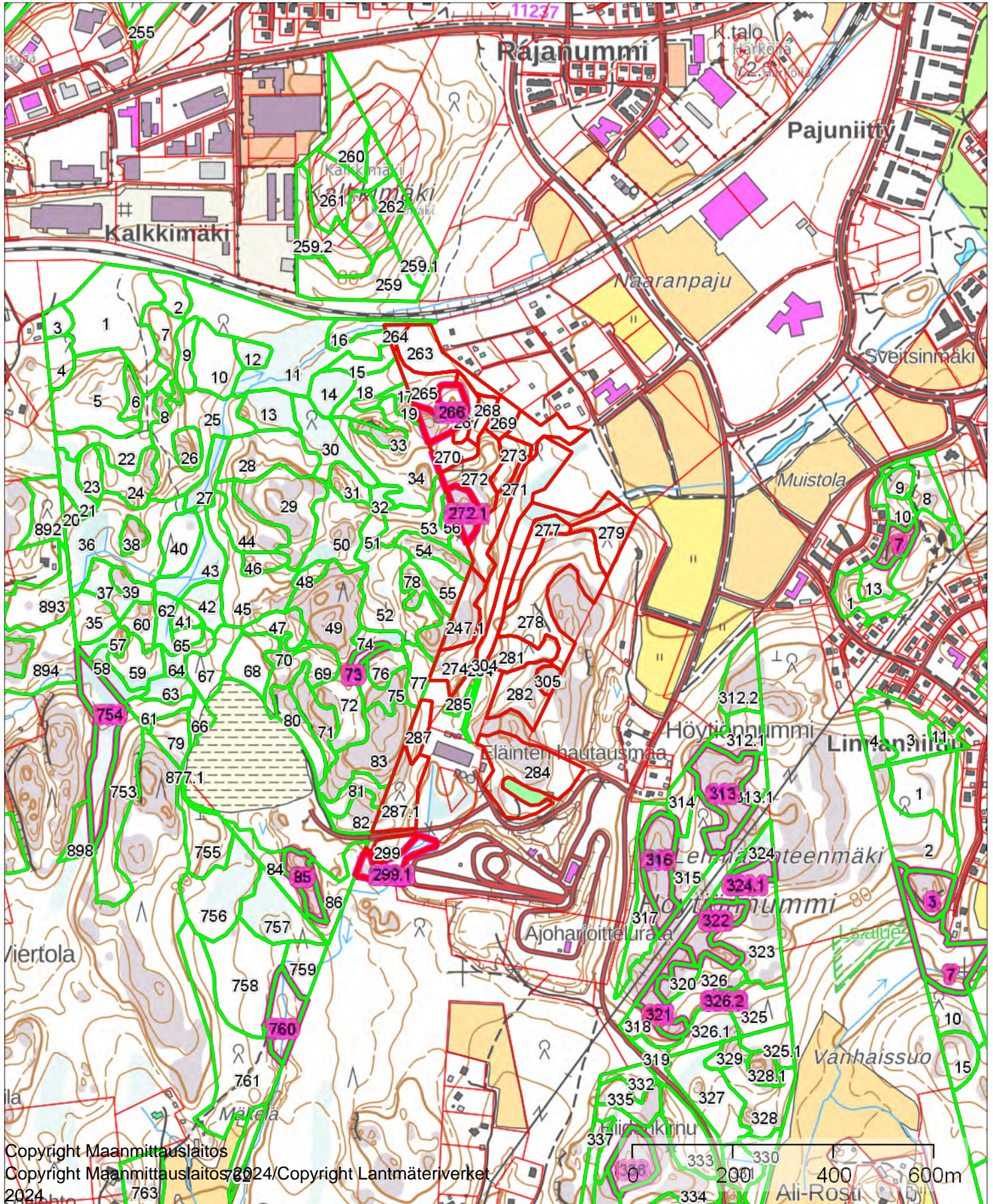

HÖYTIÖNNIITTY 927-406-1-290

1:5000



Kiinteistö: HÖYTIÖNNIITTY 927-406-1-290



Koordinaatisto

ETRS-TM35FIN

Keskipiste

(351920, 6689723)

Tulostettu

9.9.2024

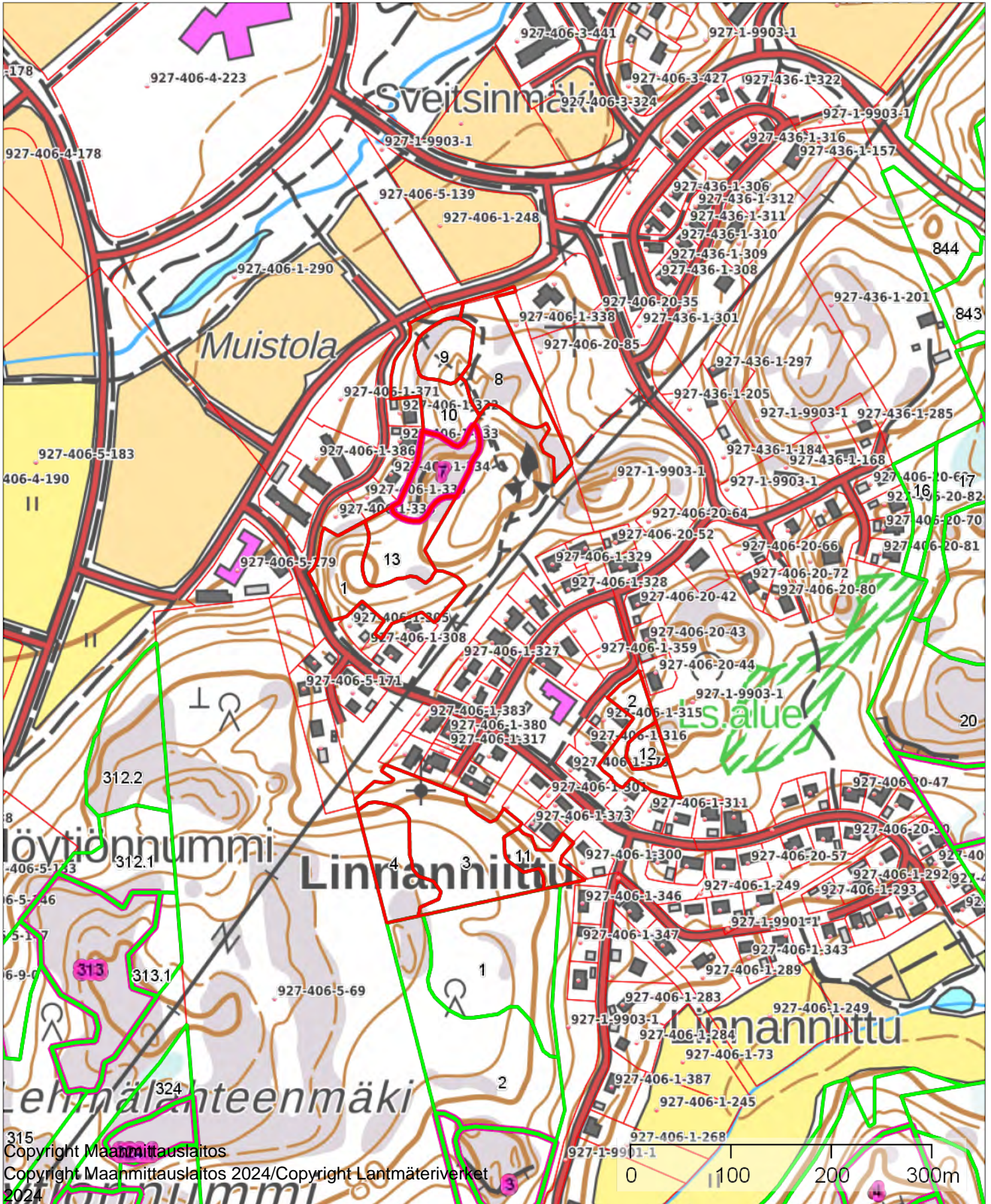



JUHANANHARJU 927-401-2-716

1:2000



Kiinteistö: JUHANANHARJU 927-401-2-716



Koordinaatisto

ETRS-TM35FIN

Keskipiste

(349489, 6690550)

Tulostettu

9.9.2024

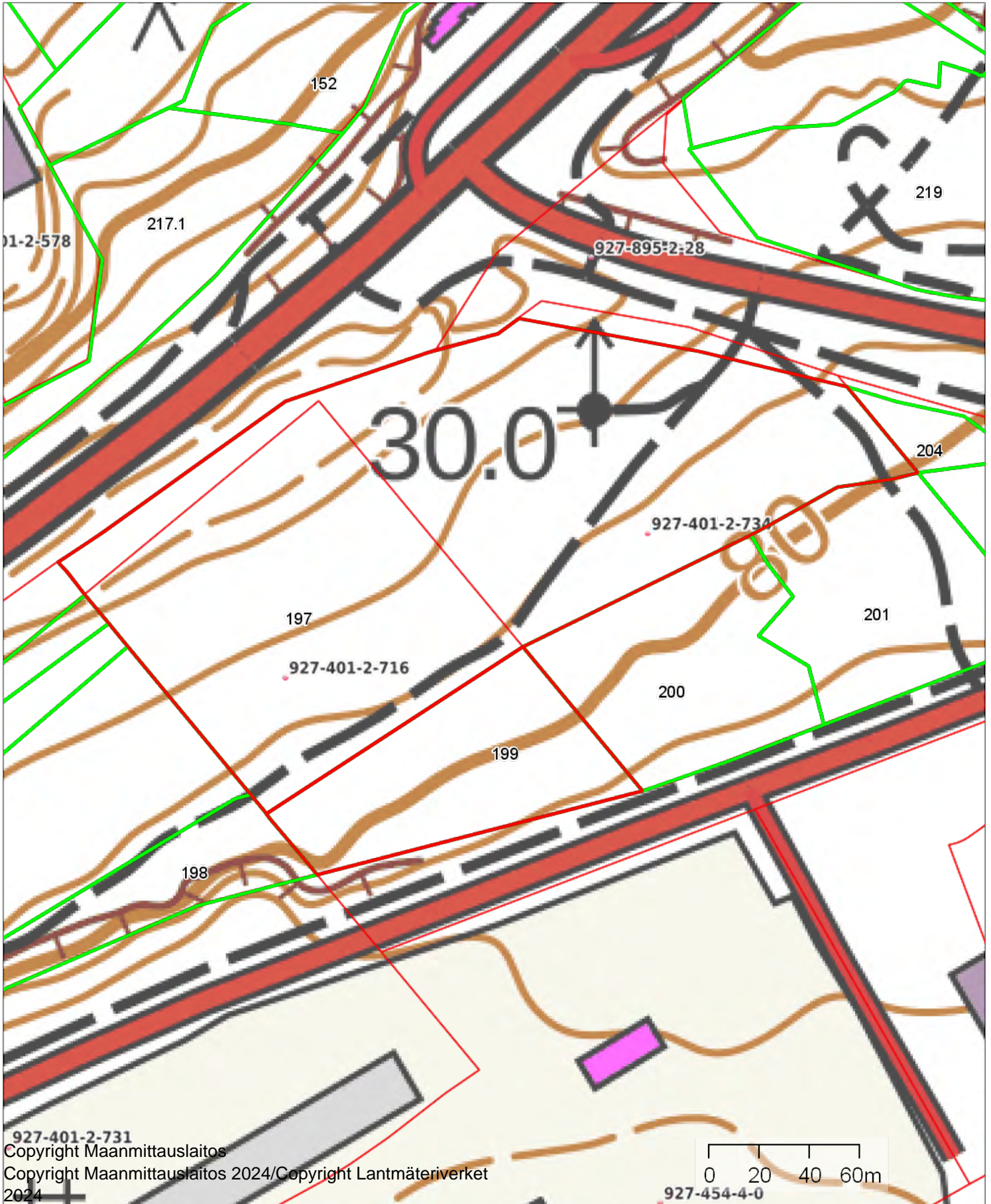

JUKKALA | 927-446-2-203

1:1500



Kiinteistö: JUKKALA | 927-446-2-203



Koordinaatisto

ETRS-TM35FIN

Keskipiste

(354032, 6689242)

Tulostettu

9.9.2024

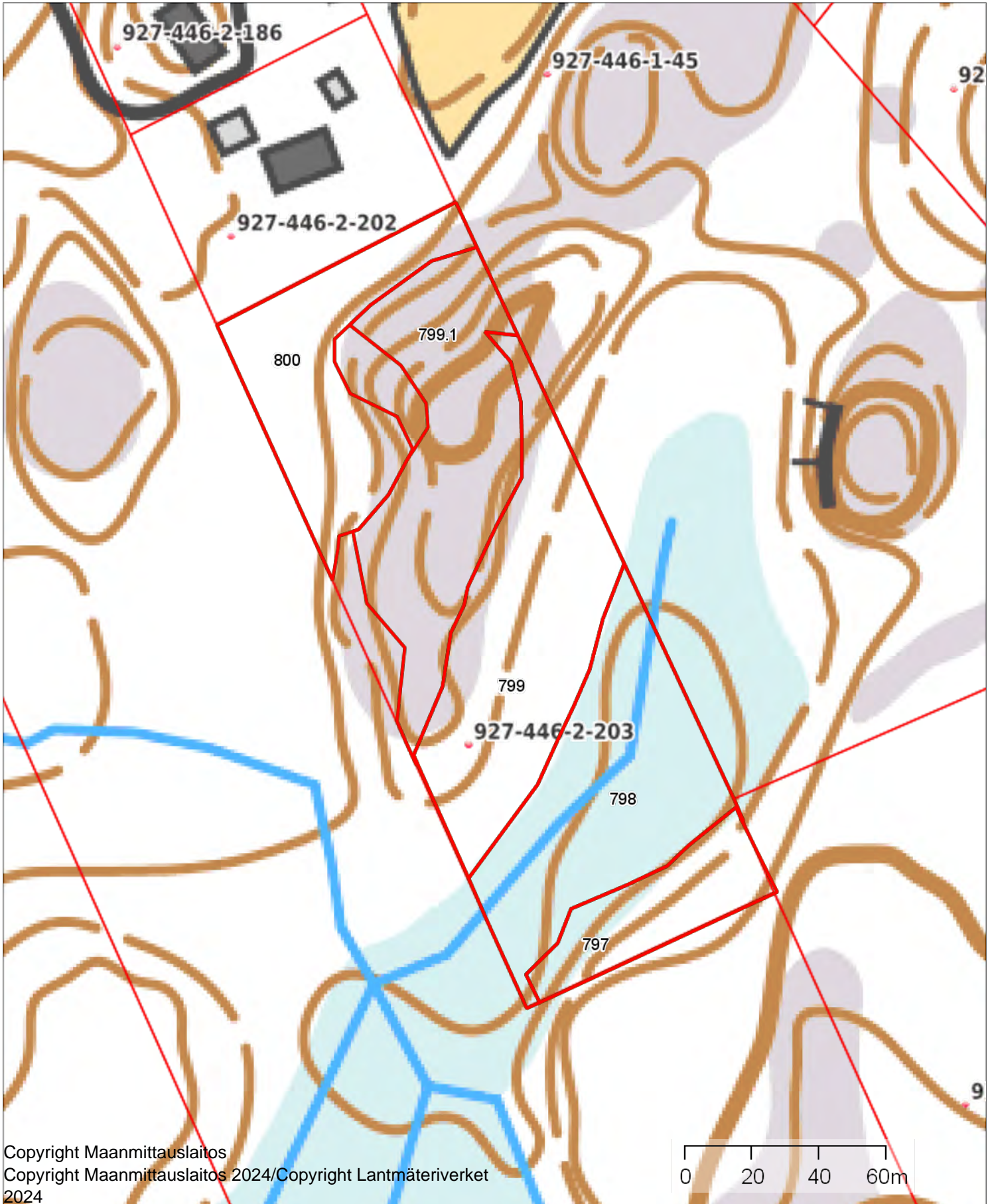

JUKKALA II 927-446-2-189

1:1500



Kiinteistö: JUKKALA II 927-446-2-189



Koordinaatisto

ETRS-TM35FIN

Keskipiste

(353982, 6688616)

Tulostettu

9.9.2024

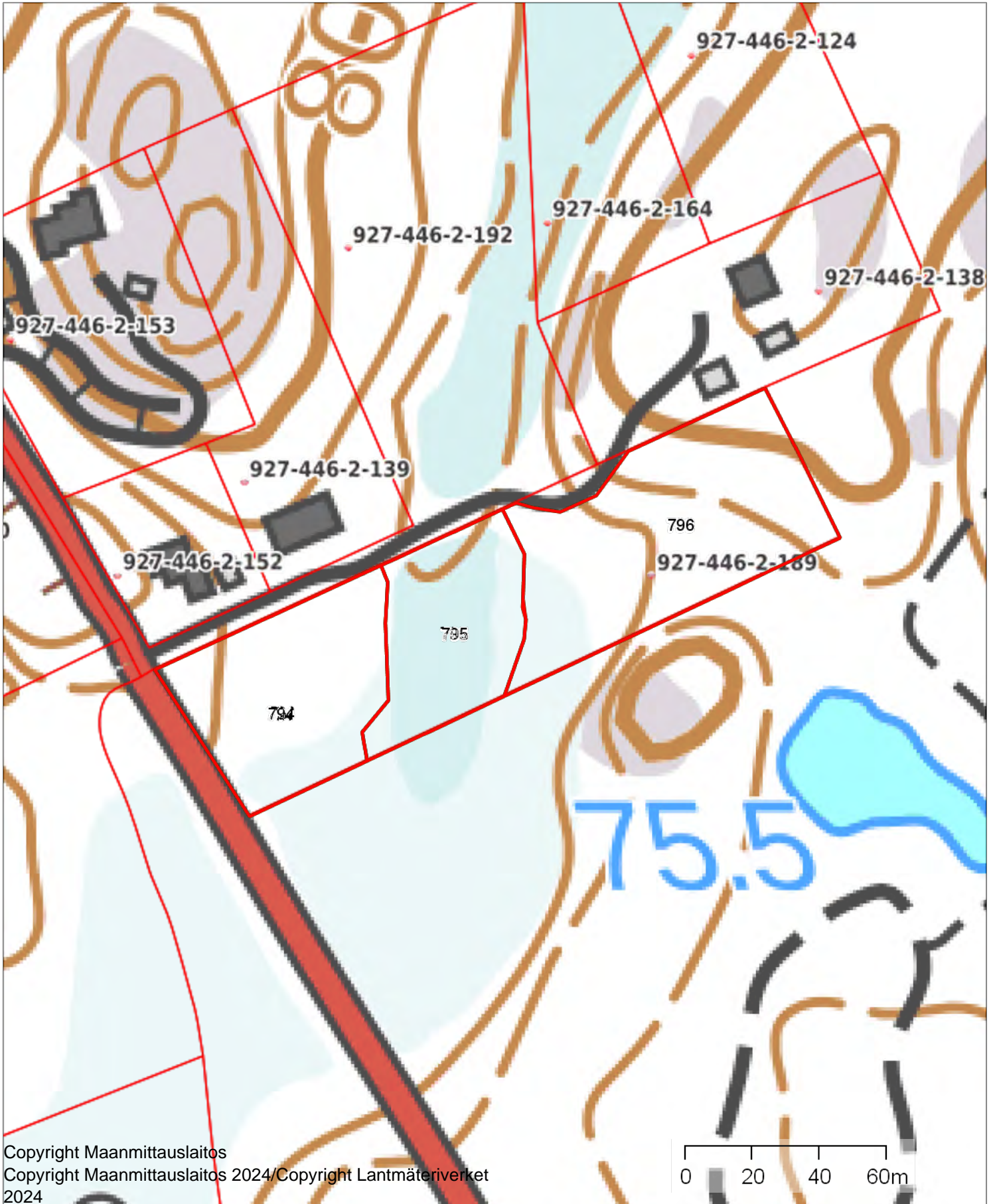



JUKKALA III 927-446-2-188

1:1500



Kiinteistö: JUKKALA III 927-446-2-188



Koordinaatisto

ETRS-TM35FIN

Keskipiste

(353210, 6689774)

Tulostettu

9.9.2024

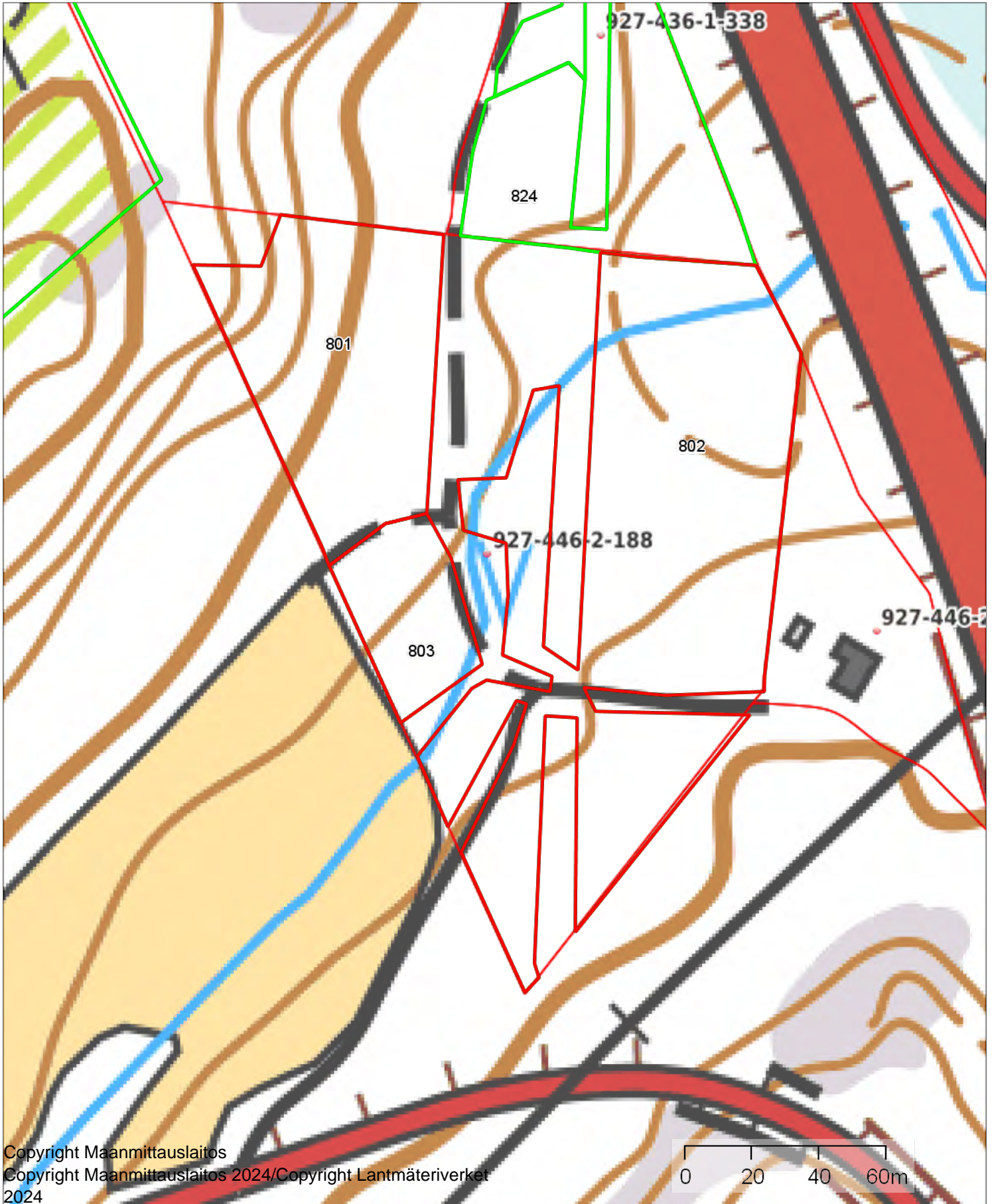

Copyright Maanmittauslaitos  
Copyright Maanmittauslaitos 2024/Copyright Lantmäteriverket  
2024

JUKKALA IV 927-436-1-195

1:2000



Kiinteistö: JUKKALA IV 927-436-1-195



Koordinaatisto

ETRS-TM35FIN

Keskipiste

(353088, 6689212)

Tulostettu

9.9.2024

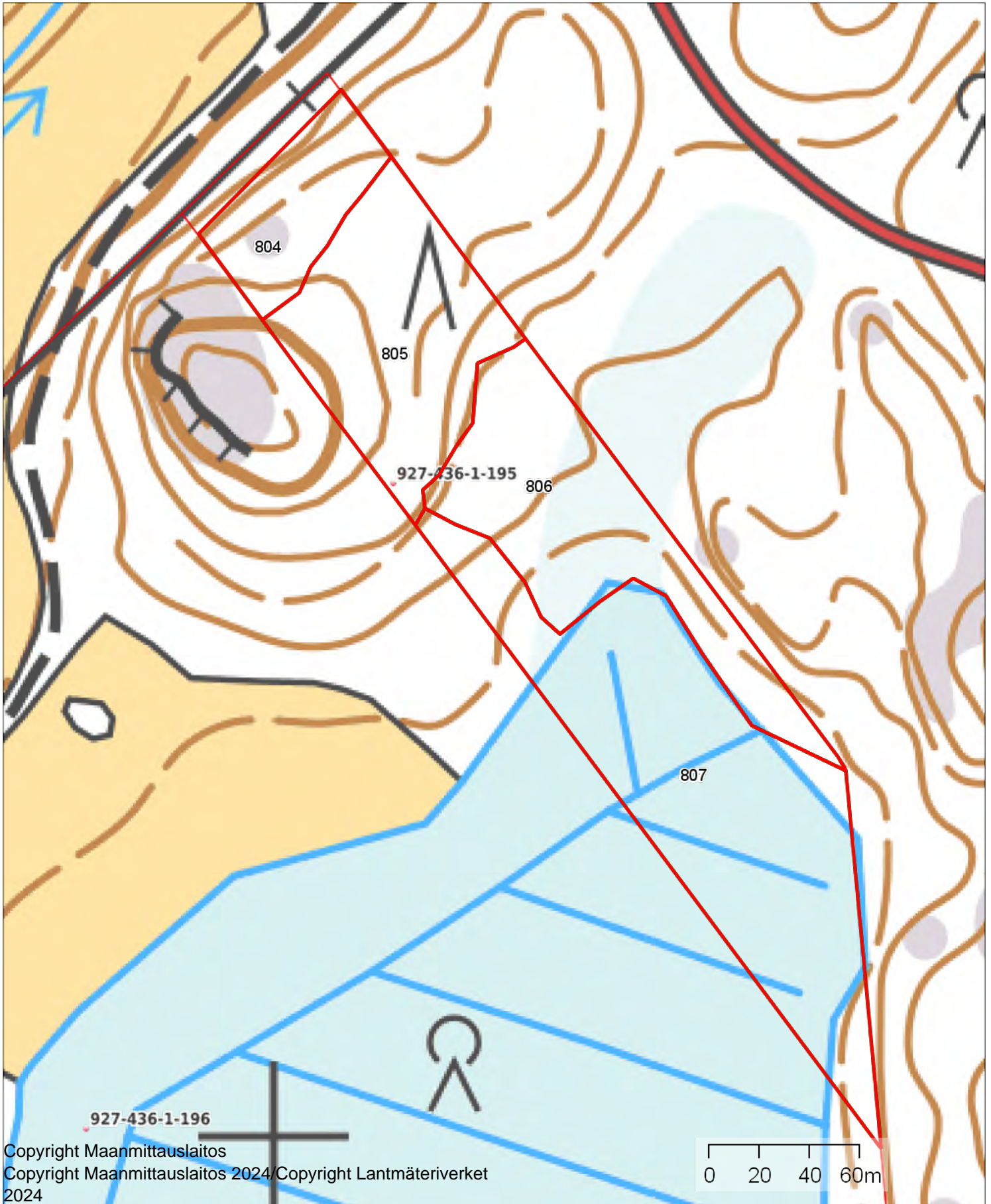

K 5 T 1 927-428-1-138

1:1000



Kiinteistö: K 5 T 1 927-428-1-138



Koordinaatisto

ETRS-TM35FIN

Keskipiste

(357284, 6696535)

Tulostettu

9.9.2024

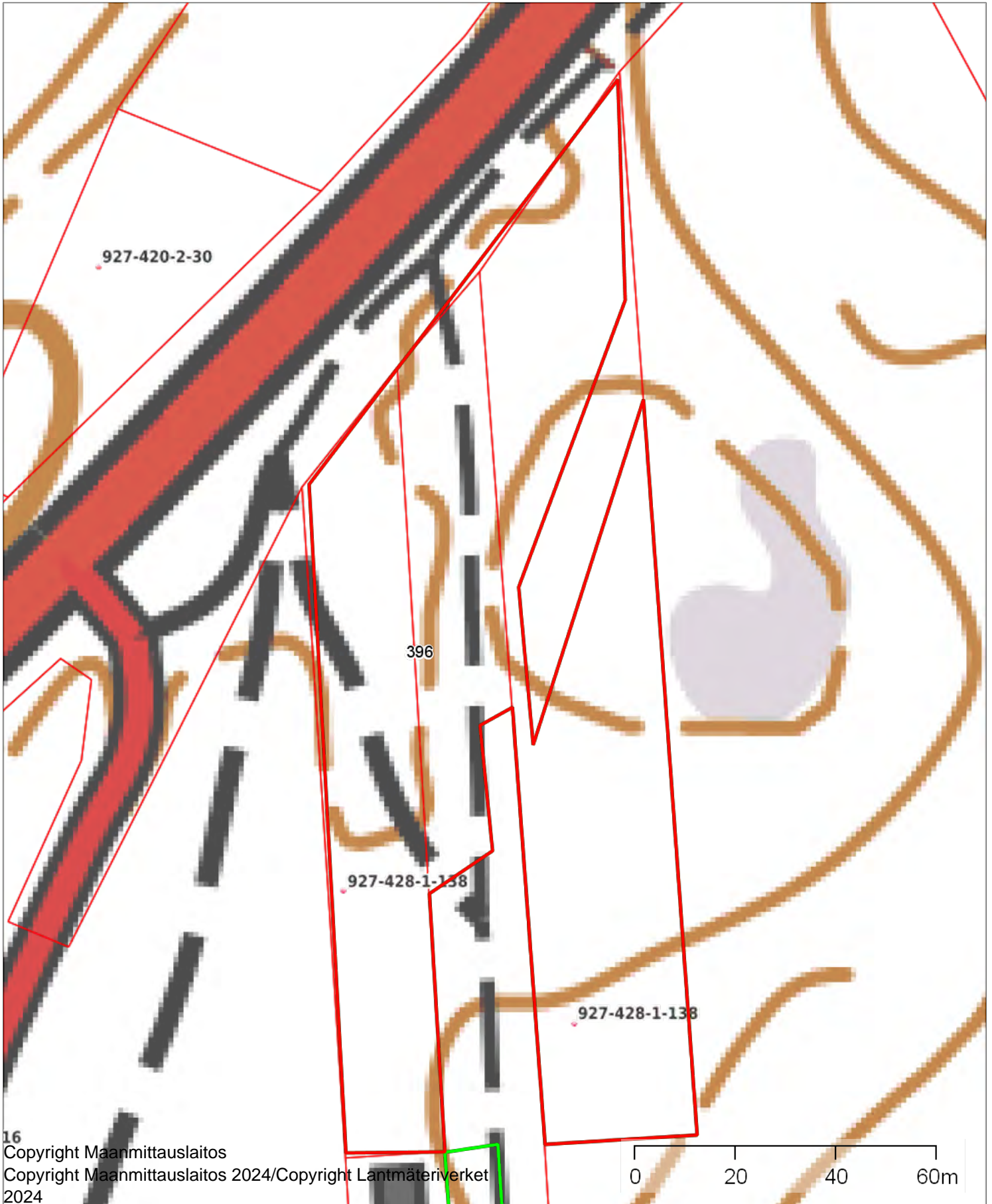

KAATOPAIKKA | 927-404-1-87

1:2000



Kiinteistö: KAATOPAIKKA | 927-404-1-87



Koordinaatisto

ETRS-TM35FIN

Keskipiste

(353092, 6697335)

Tulostettu

9.9.2024

Urh.

927-404-1-87

534

533

531

530

927-421-1-656

927-421-1-655

927-421-1-37

927-404-1-61

532

927-421-1-654



KAAVA-ALUE 927-3-9903-1

1:7000



Kiinteistö: KAAVA-ALUE 927-3-9903-1



Koordinaatisto

ETRS-TM35FIN

Keskipiste

(361263, 6698867)

Tulostettu

9.9.2024

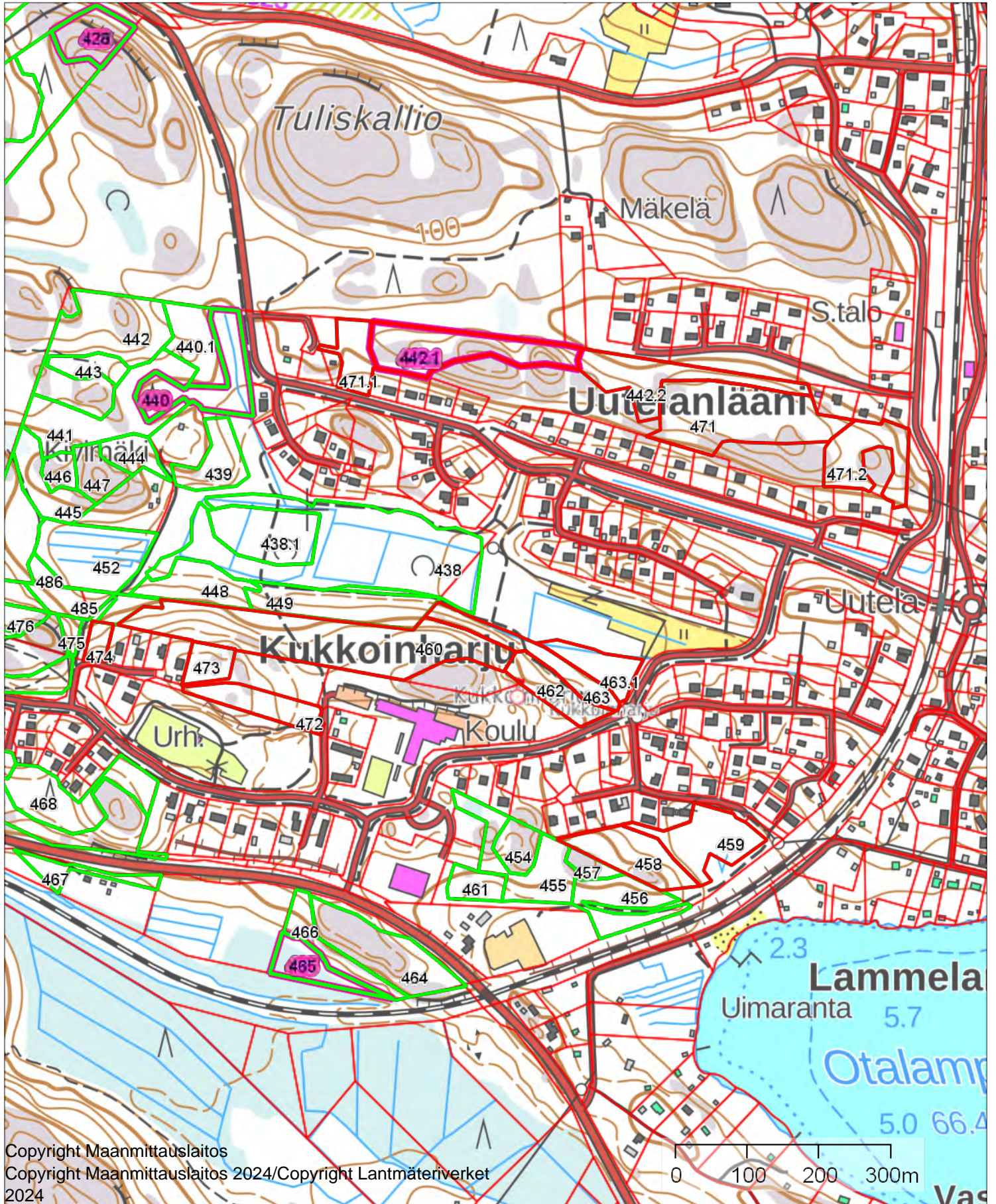

KAITALA 927-421-1-130

1:2000



Kiinteistö: KAITALA 927-421-1-130



Koordinaatisto

ETRS-TM35FIN

Keskipiste

(354262, 6694205)

Tulostettu

9.9.2024

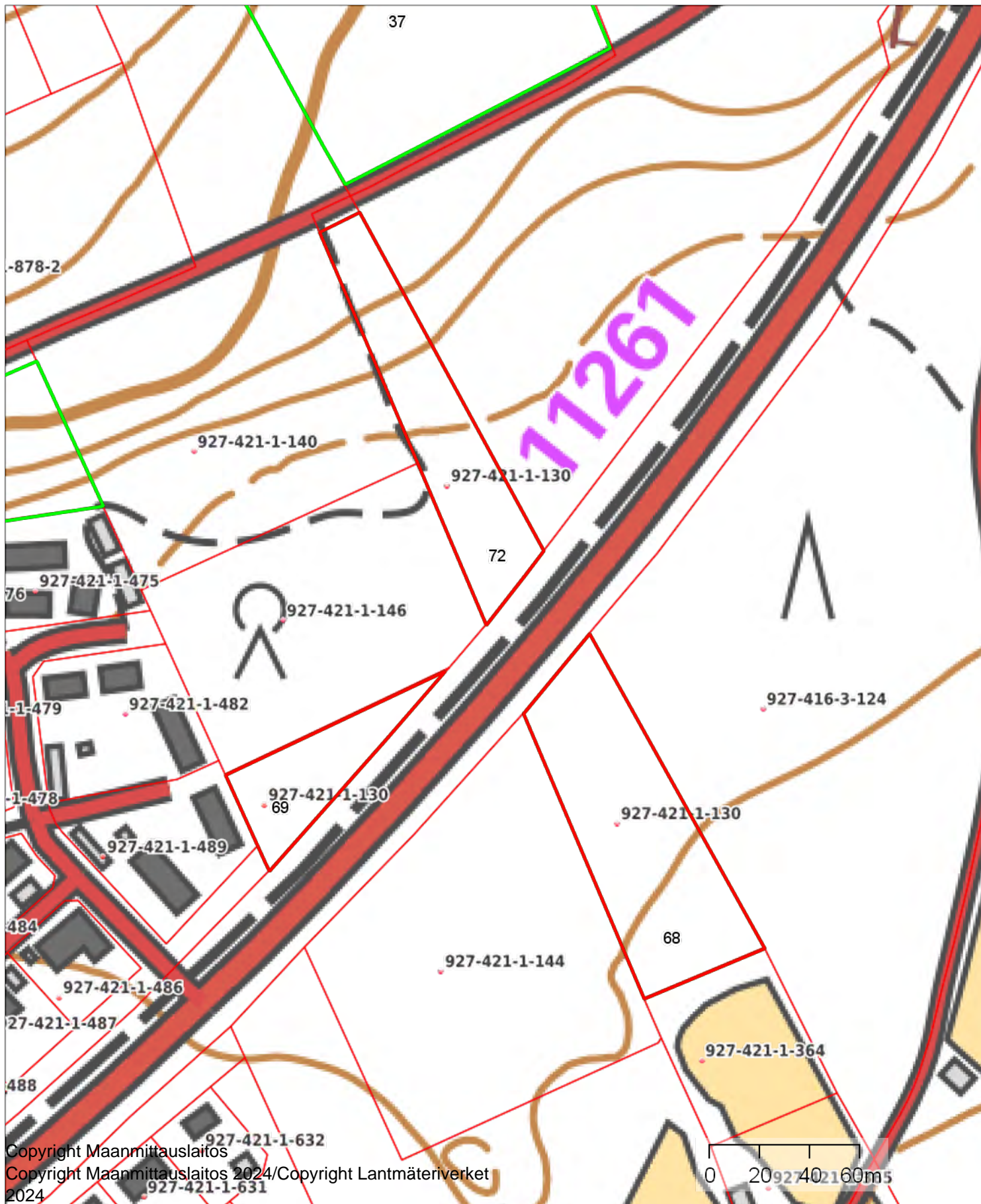

KALKKIMÄKI 927-406-2-385

1:3000



Kiinteistö: KALKKIMÄKI 927-406-2-385



Koordinaatisto

ETRS-TM35FIN

Keskipiste

(350760, 6690567)

Tulostettu

9.9.2024

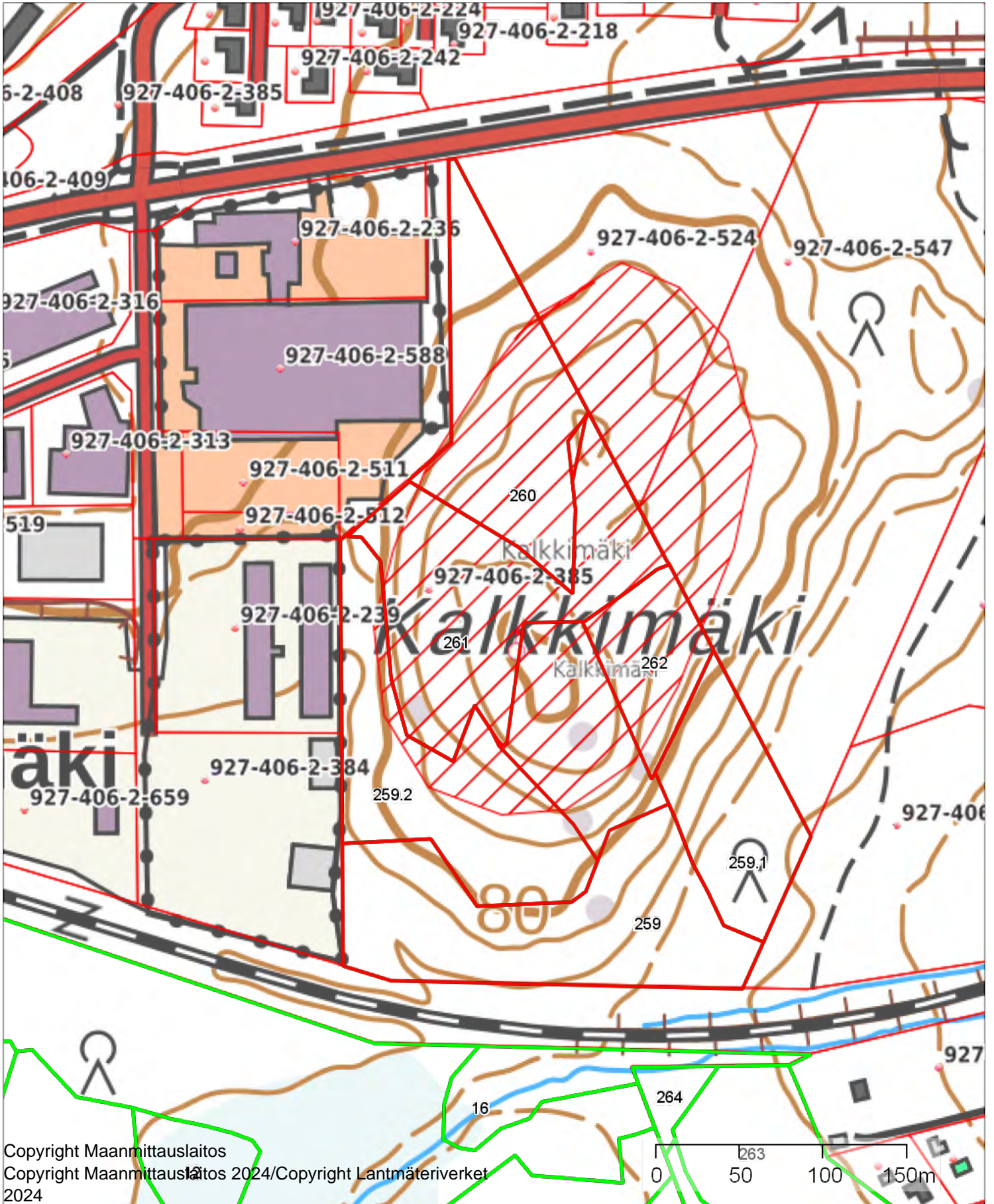

KALLIOMÄKI 927-401-2-791

1:1500



Kiinteistö: KALLIOMÄKI 927-401-2-791



Koordinaatisto

ETRS-TM35FIN

Keskipiste

(350207, 6692252)

Tulostettu

9.9.2024

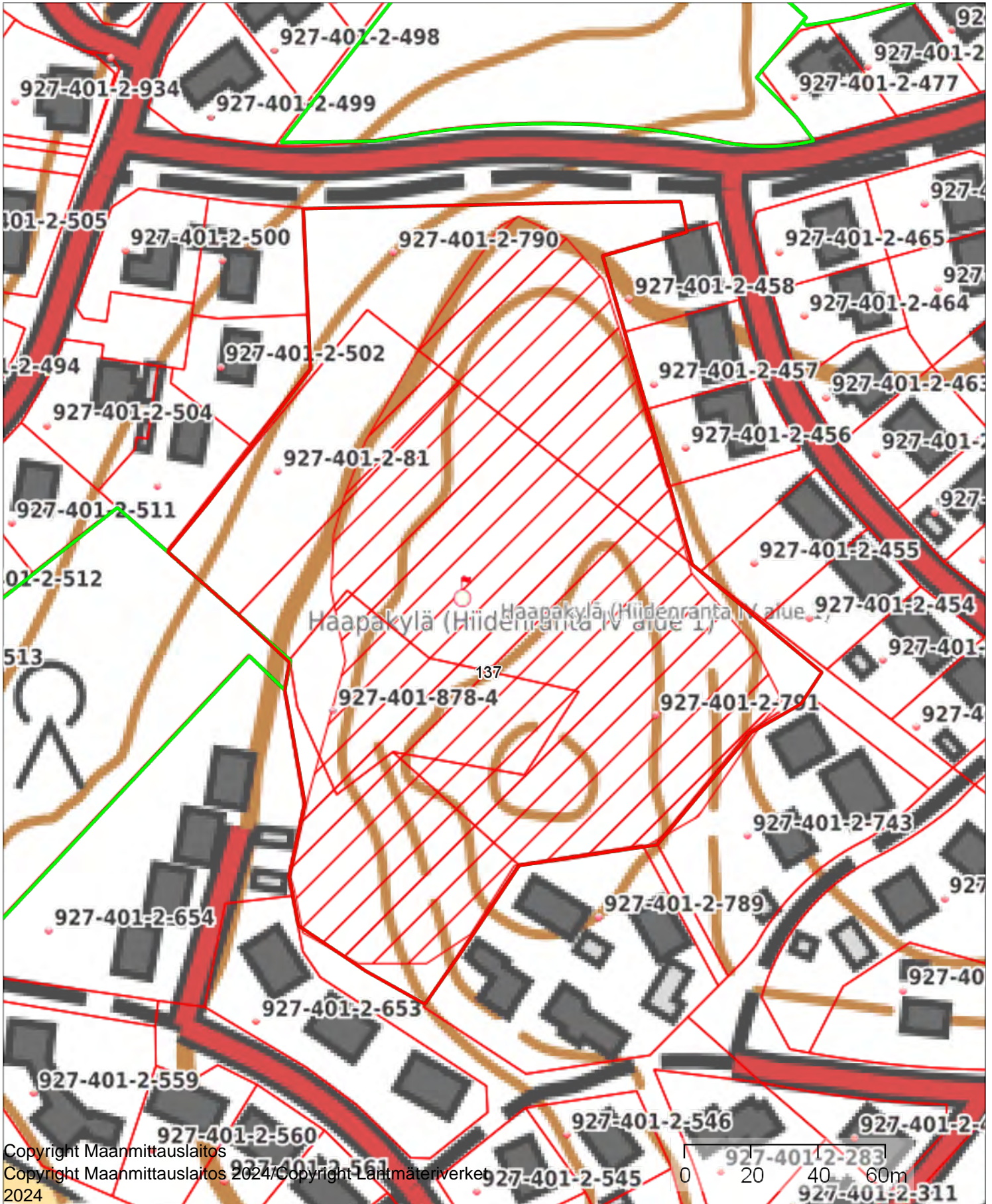

Copyright Maanmittauslaitos

Copyright Maanmittauslaitos 2024 / Copyright Lantmäteriverket 2024



Karhurinne 927-406-1-337

1:2500



Kiinteistö: Karhurinne 927-406-1-337



Koordinaatisto

ETRS-TM35FIN

Keskipiste

(352426, 6688188)

Tulostettu

9.9.2024

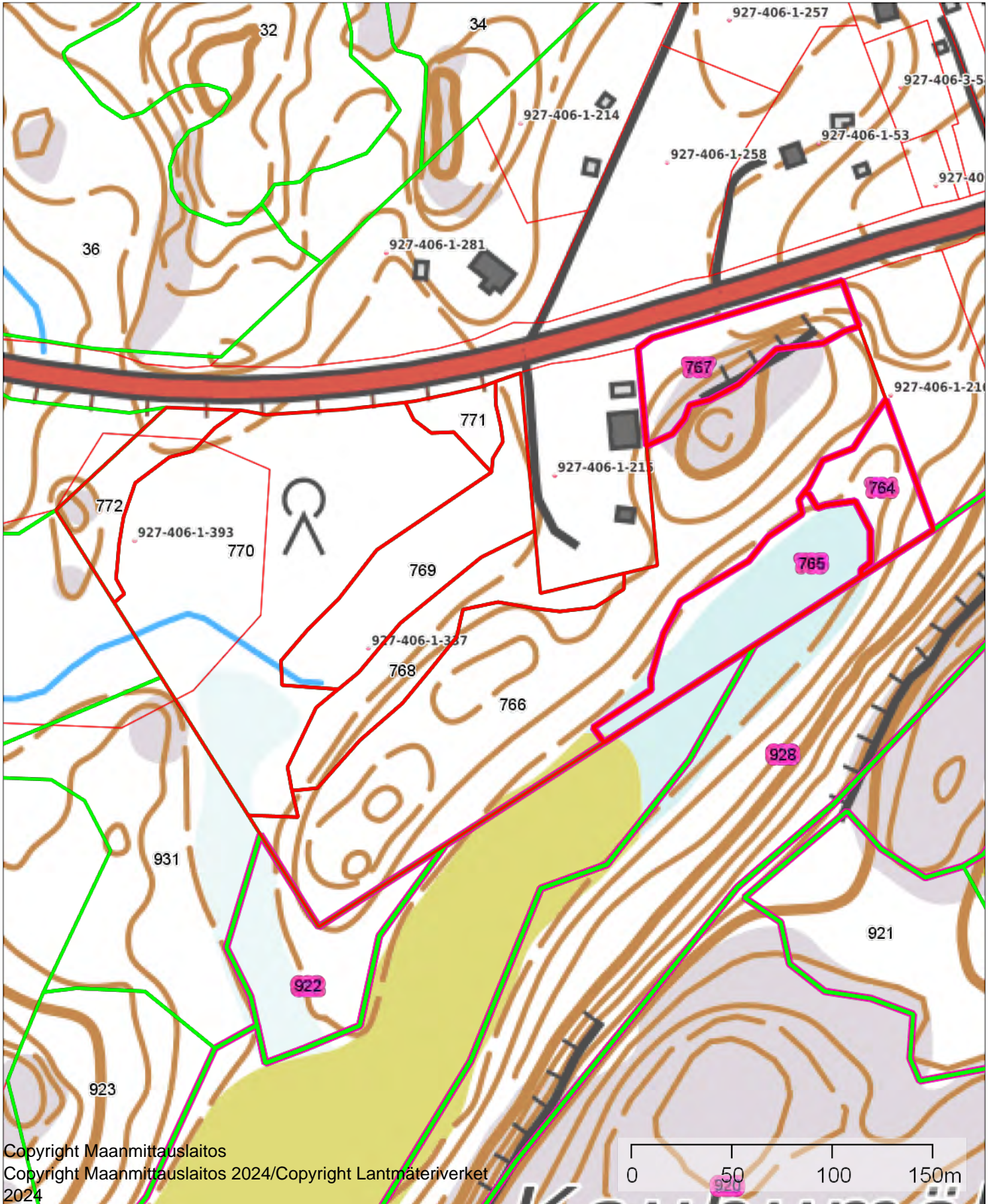

KATINHÄNNÄN SORAKUOPPA  
927-416-3-263

1:1000



Kiinteistö: KATINHÄNNÄN SORAKUOPPA 927-416-3-263



Koordinaatisto

ETRS-TM35FIN

Keskipiste

(360087, 6698915)

Tulostettu

9.9.2024

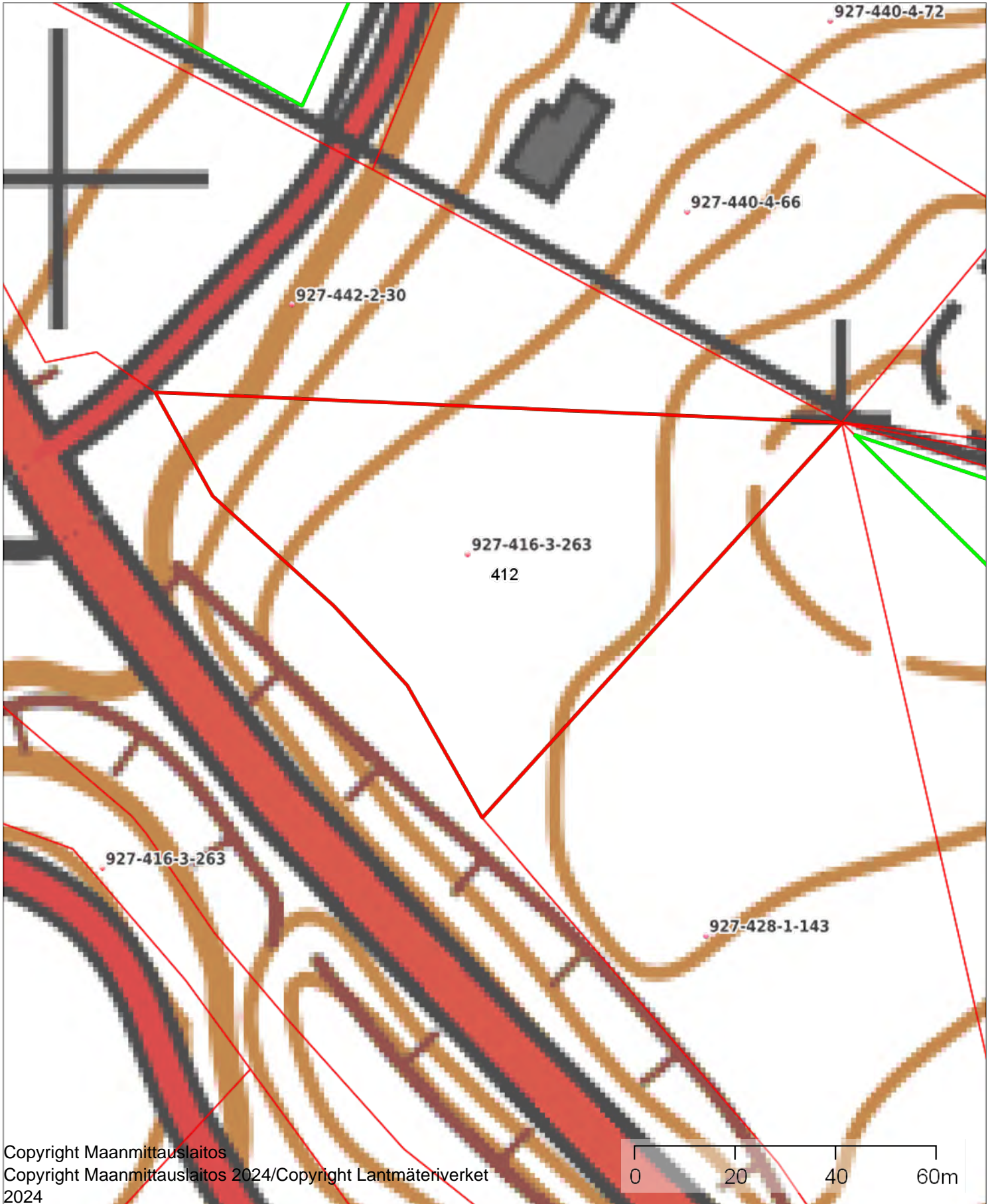



KESKITALO 927-416-2-269

1:2000



Kiinteistö: KESKITALO 927-416-2-269



Koordinaatisto

ETRS-TM35FIN

Keskipiste

(355663, 6695803)

Tulostettu

9.9.2024

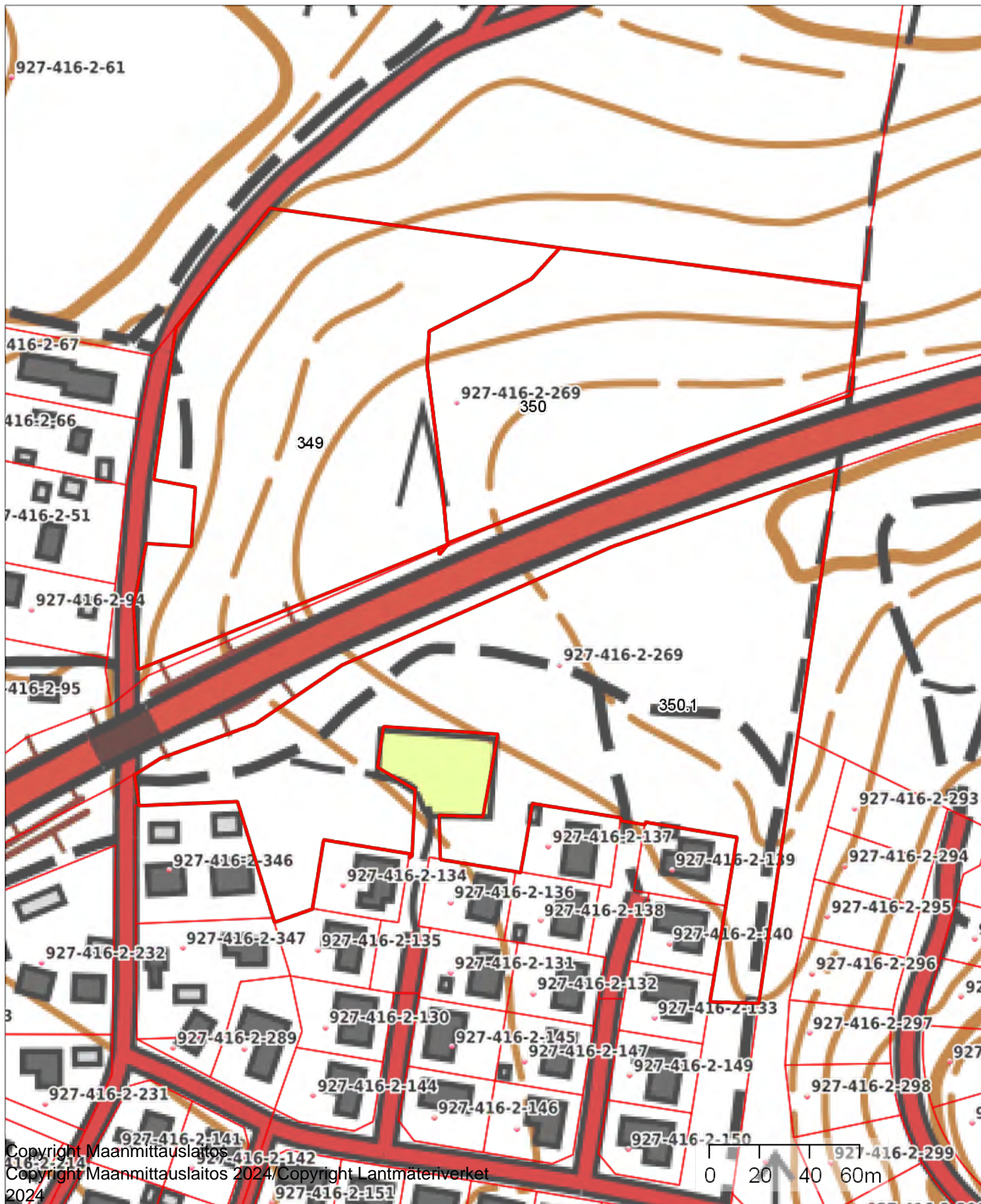

KETOKUMPU 927-401-2-734

1:1500



Kiinteistö: KETOKUMPU 927-401-2-734



Koordinaatisto

ETRS-TM35FIN

Keskipiste

(349606, 6690539)

Tulostettu

9.9.2024

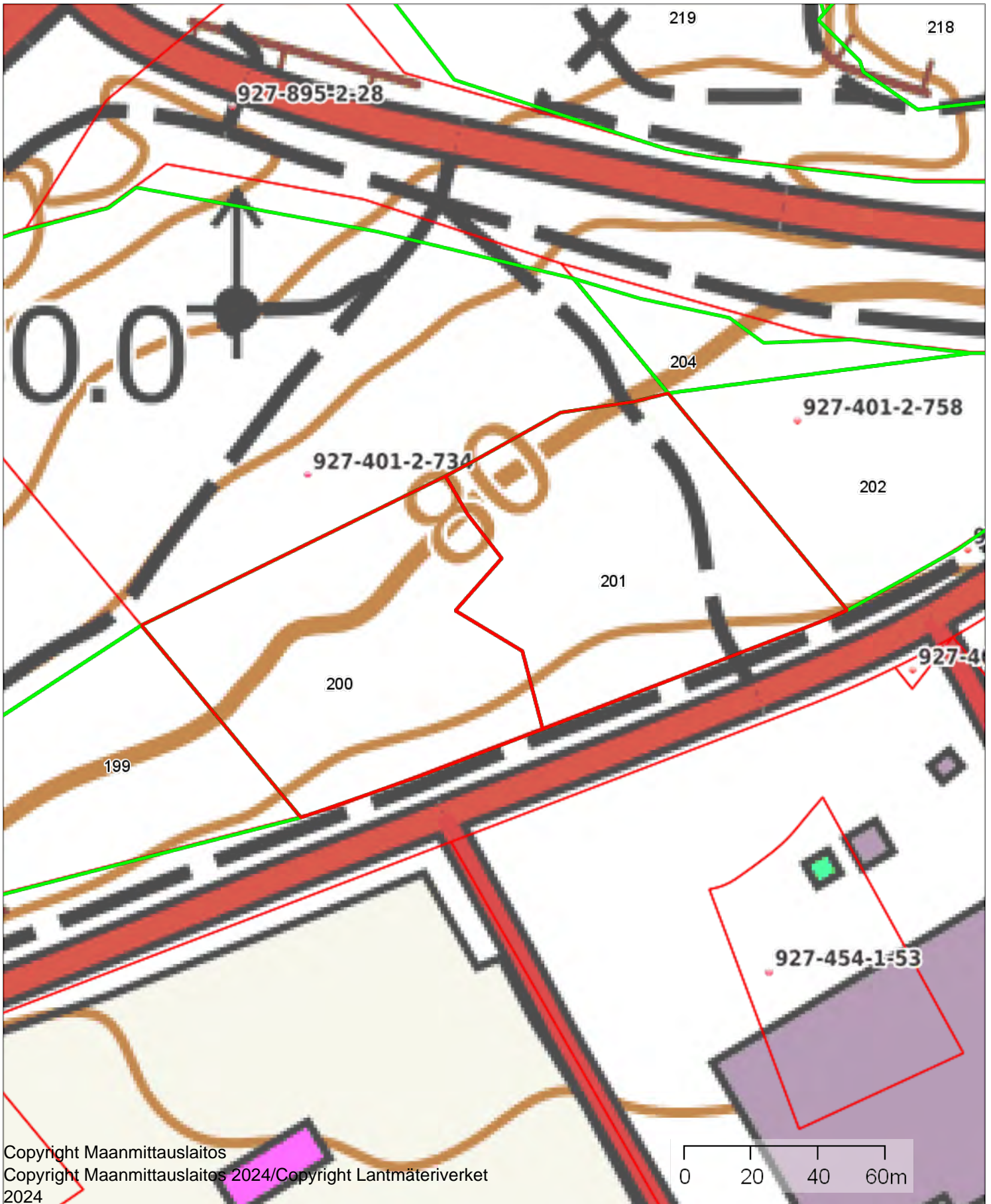



KIVIHARJU 927-405-1-451

1:2000



Kiinteistö: KIVIHARJU 927-405-1-451



Koordinaatisto

ETRS-TM35FIN

Keskipiste

(360632, 6698596)

Tulostettu

9.9.2024

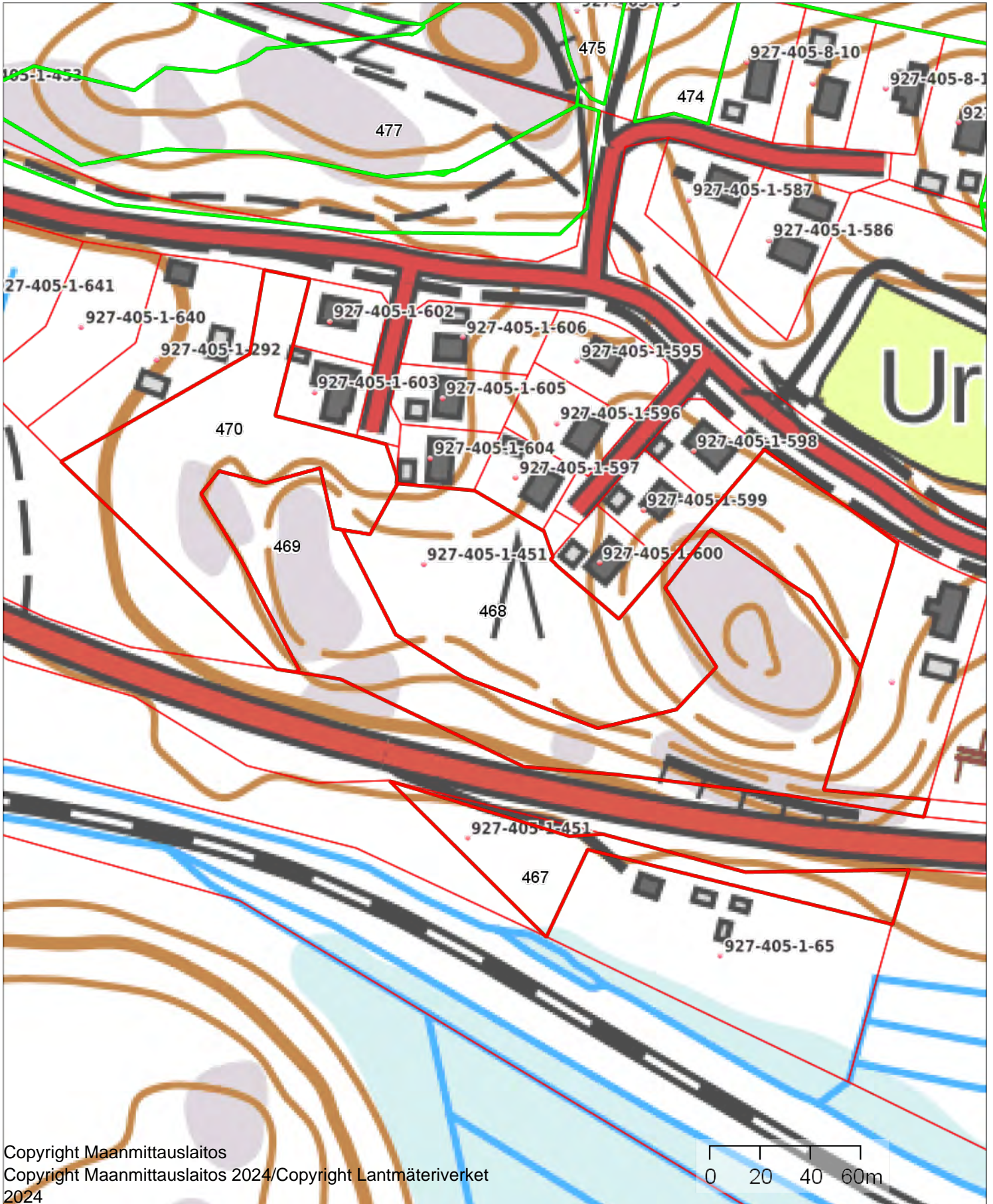





KOPUNPUISTO 927-401-1-88

1:5000



Kiinteistö: KOPUNPUISTO 927-401-1-88



Koordinaatisto

ETRS-TM35FIN

Keskipiste

(351672, 6692689)

Tulostettu

9.9.2024

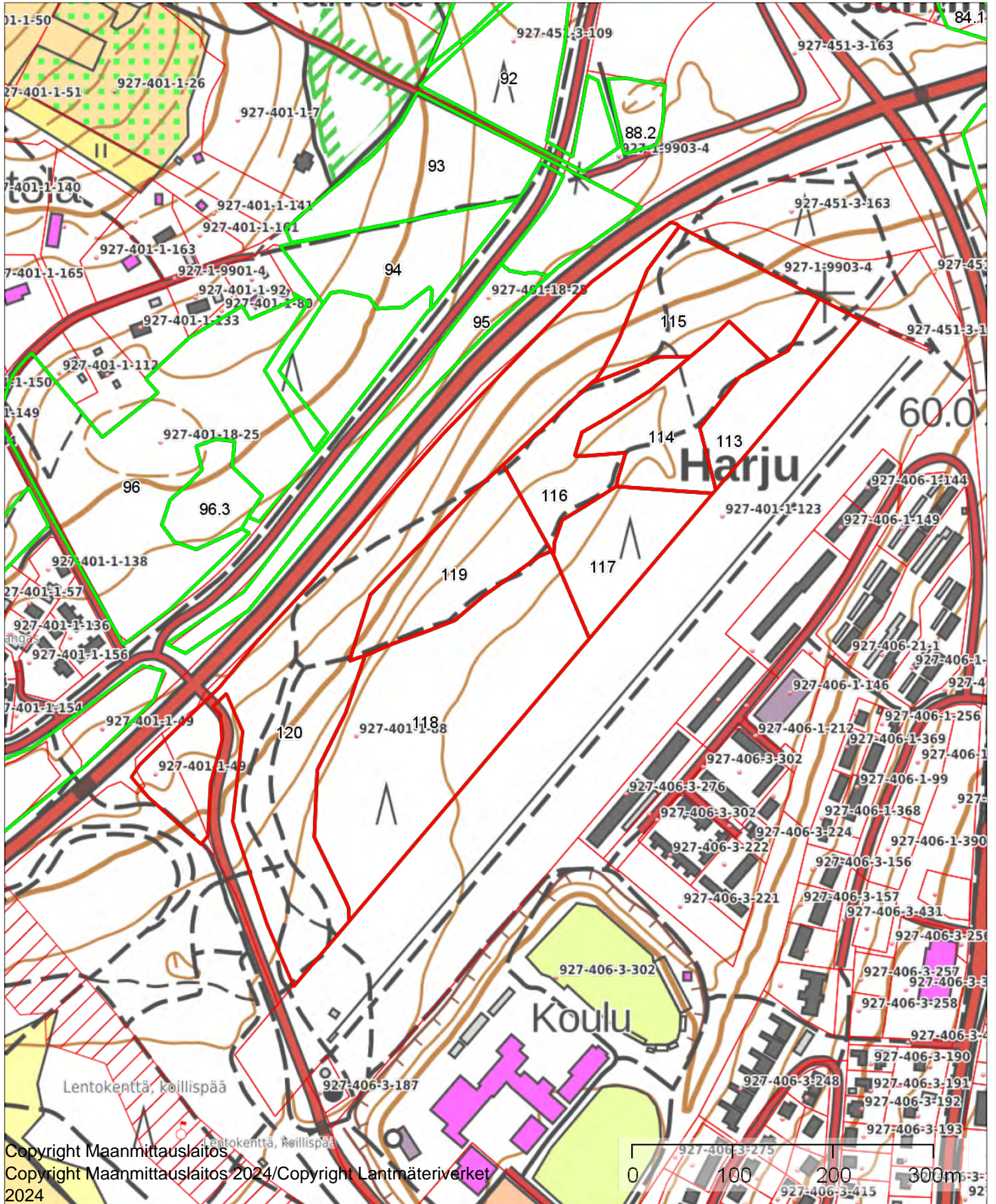

KORPELA 927-440-5-53

1:5000



Kiinteistö: KORPELA 927-440-5-53



Koordinaatisto

ETRS-TM35FIN

Keskipiste

(361107, 6700039)

Tulostettu

9.9.2024

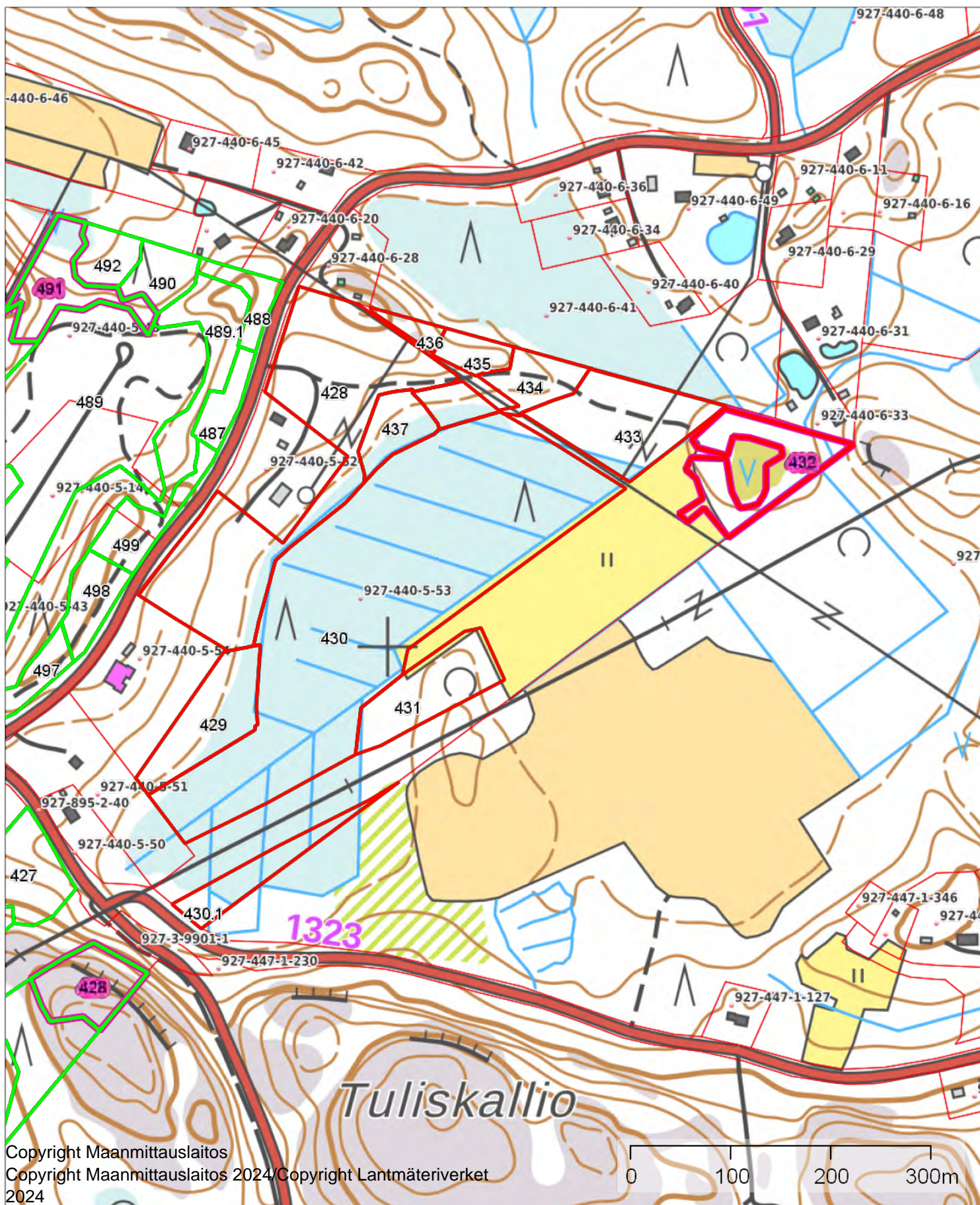

KOTKANRINNE 927-416-3-267

1:2000



Kiinteistö: KOTKANRINNE 927-416-3-267



Koordinaatisto

ETRS-TM35FIN

Keskipiste

(353911, 6695168)

Tulostettu

9.9.2024

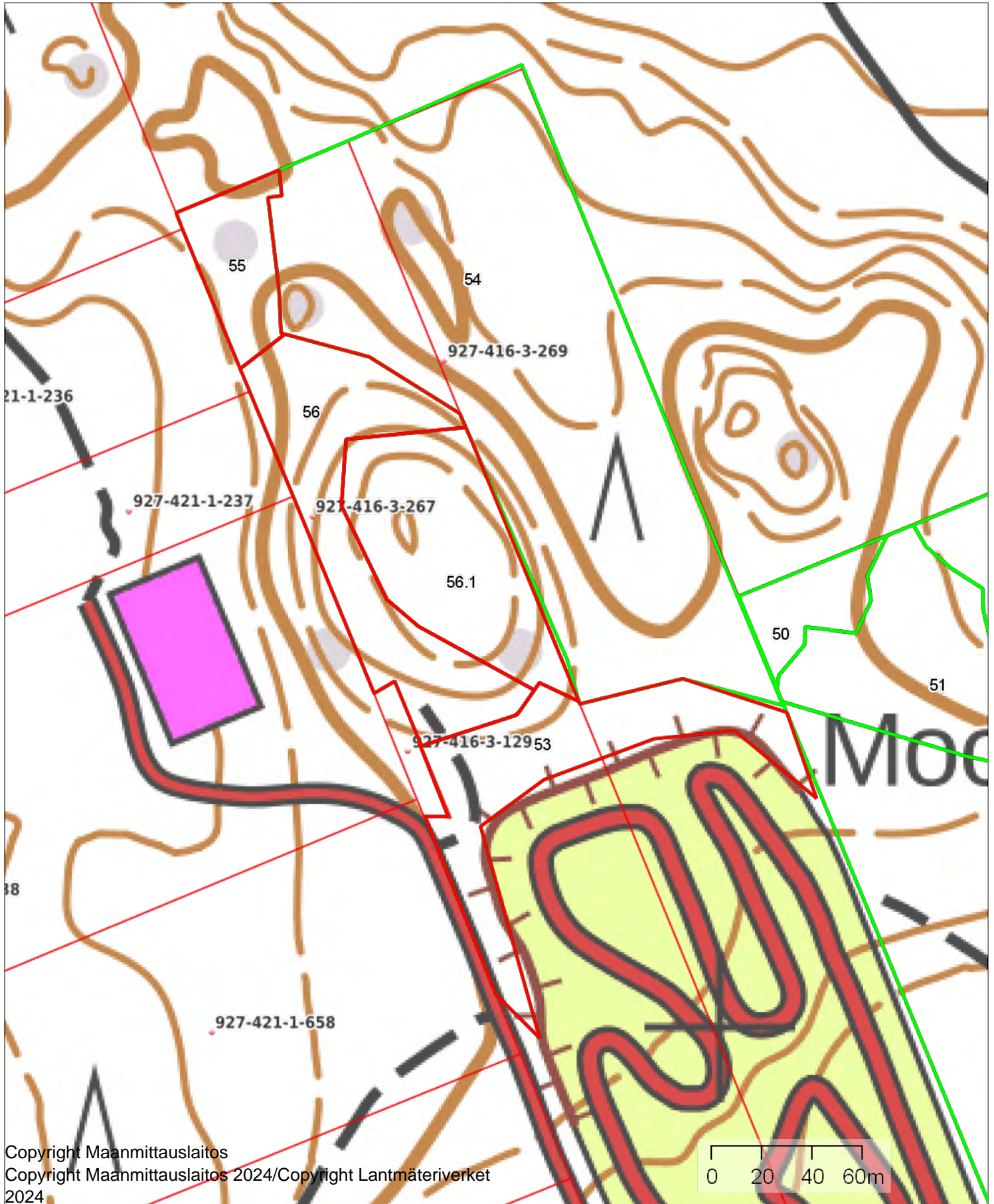

KUKKOINHARJU 927-440-4-97

1:9000



Kiinteistö: KUKKOINHARJU 927-440-4-97



Koordinaatisto

ETRS-TM35FIN

Keskipiste

(360146, 6699427)

Tulostettu

9.9.2024

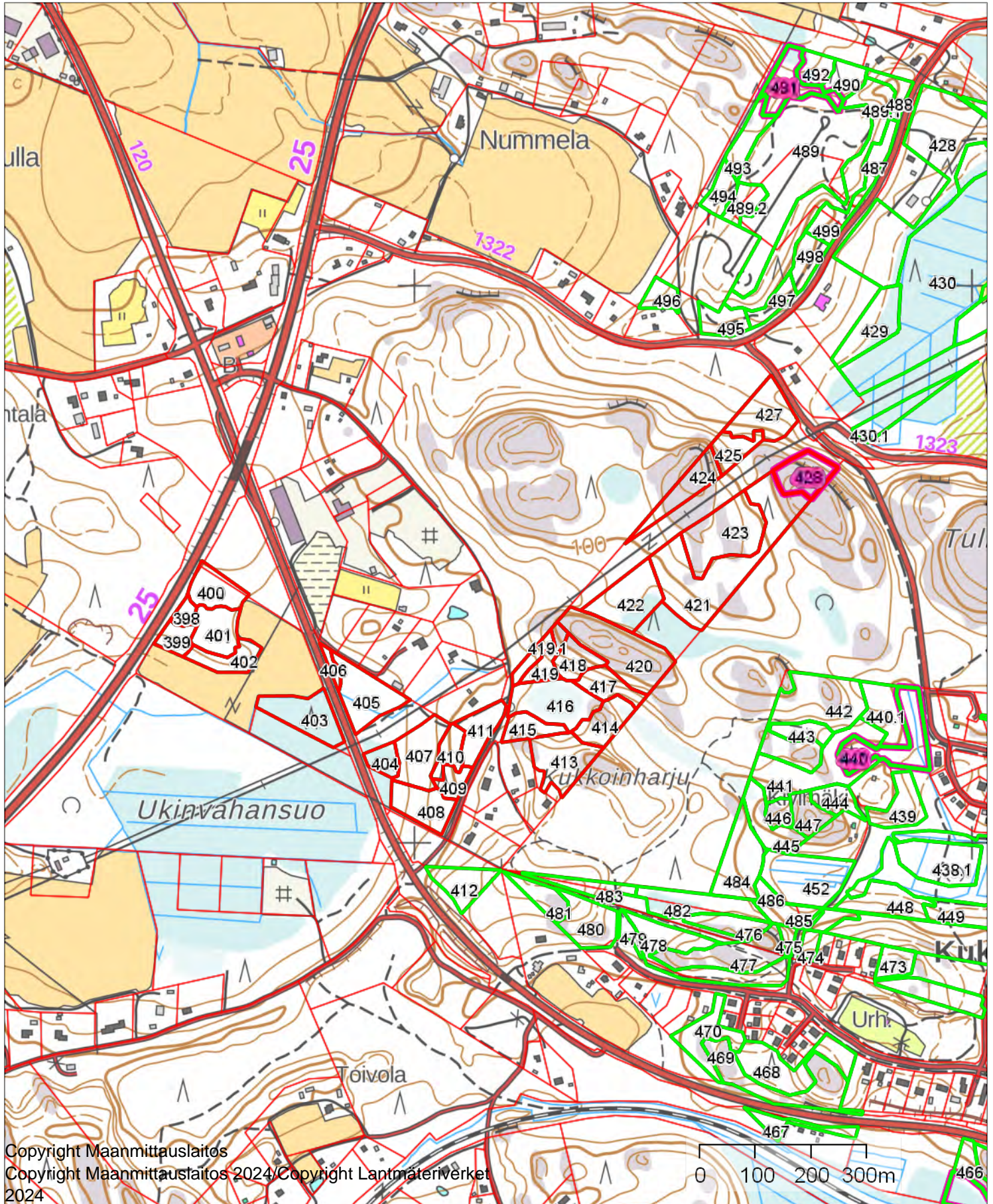

Kukkoipuisto 927-447-1-130

1:5000



Kiinteistö: Kukkoipuisto 927-447-1-130



Koordinaatisto

ETRS-TM35FIN

Keskipiste

(360886, 6699070)

Tulostettu

9.9.2024

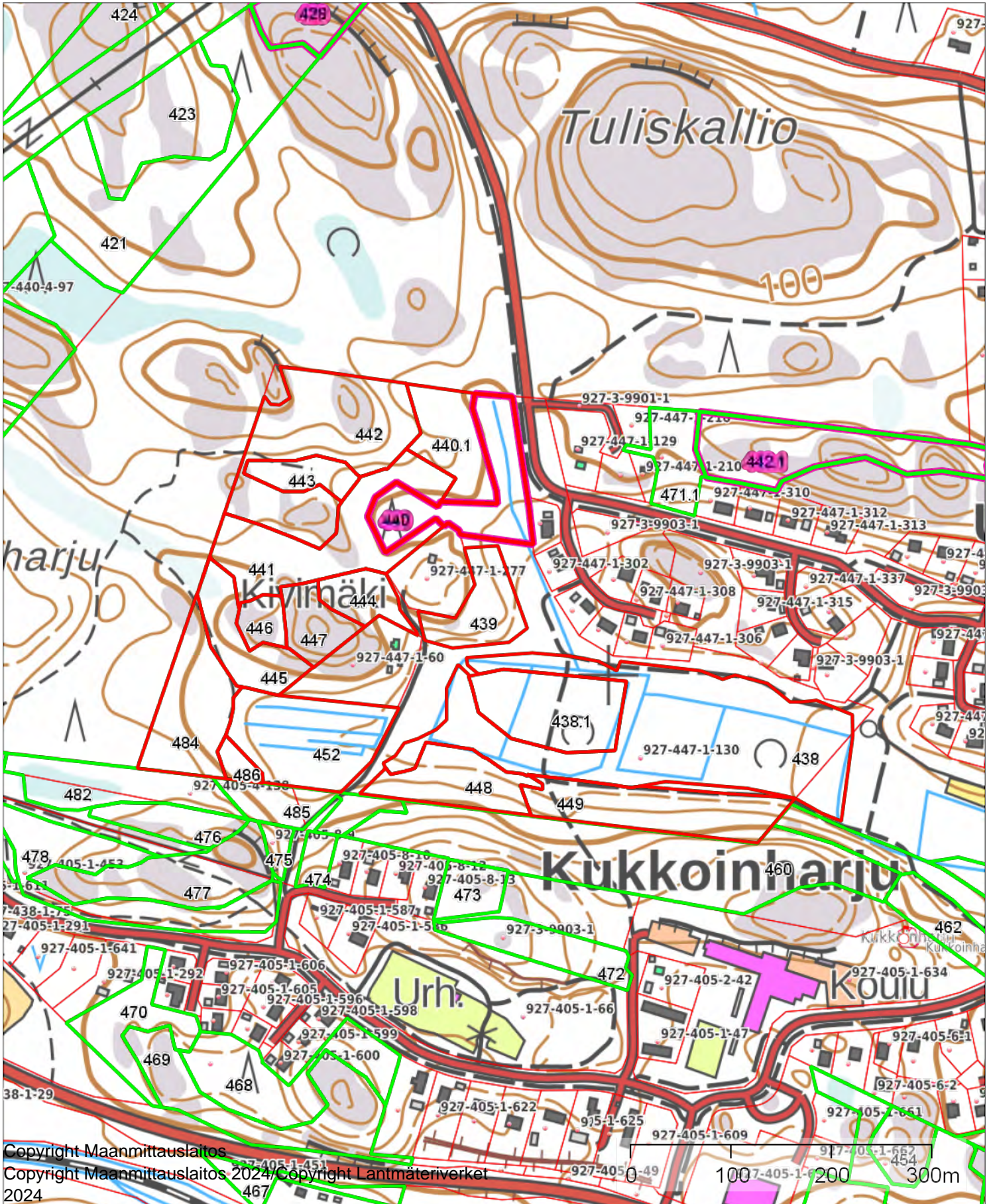

KUKONHARJU 927-405-1-241

1:4000



Kiinteistö: KUKONHARJU 927-405-1-241



Koordinaatisto

ETRS-TM35FIN

Keskipiste

(361242, 6698462)

Tulostettu

9.9.2024

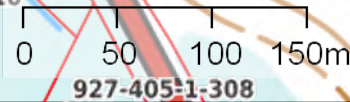

KUUSELA 927-436-1-160

1:5000



Kiinteistö: KUUSELA 927-436-1-160



Koordinaatisto

ETRS-TM35FIN

Keskipiste

(353310, 6688444)

Tulostettu

9.9.2024

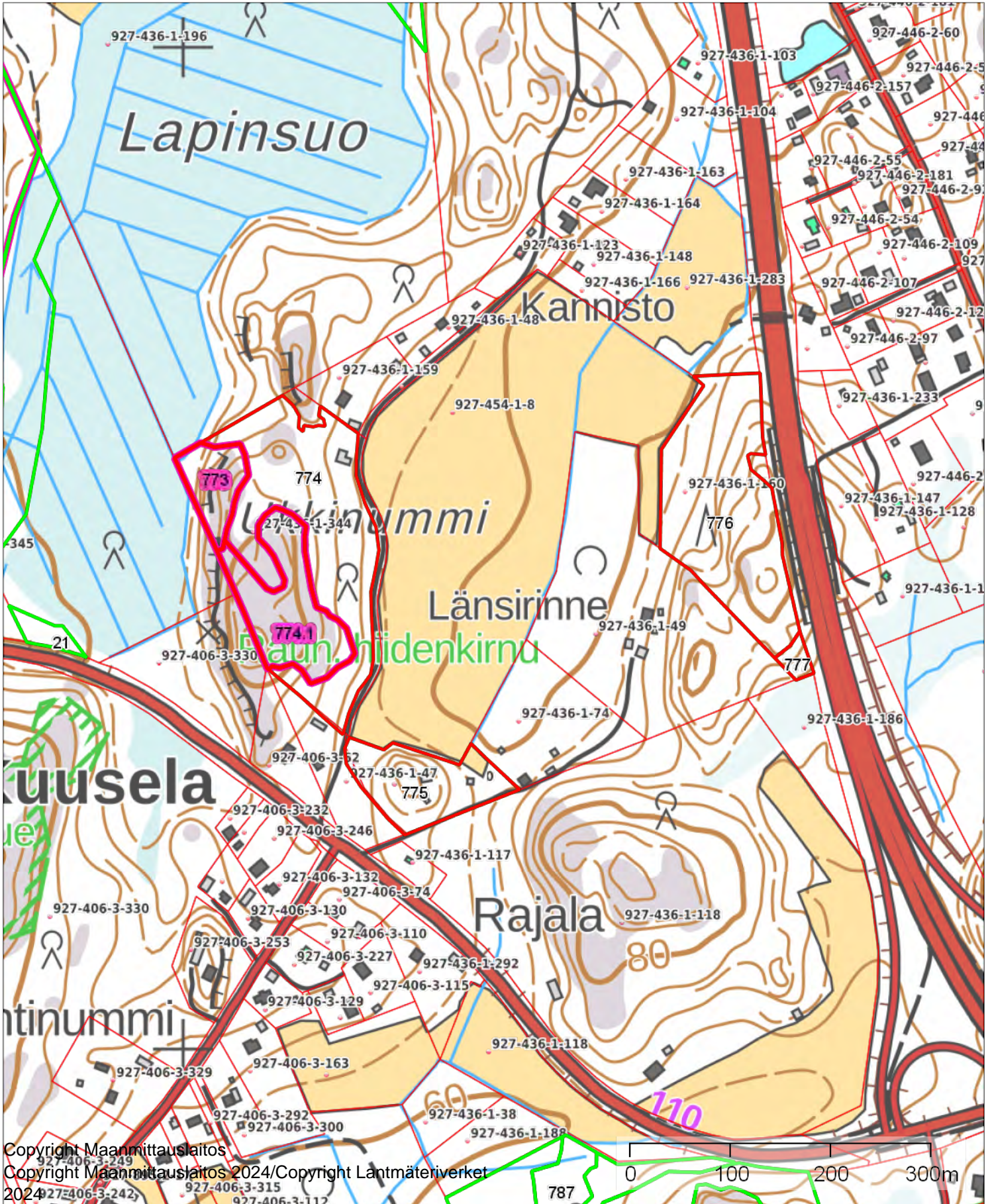

KUUSIKUMPU 927-454-1-173

1:2500



Kiinteistö: KUUSIKUMPU 927-454-1-173



Koordinaatisto

ETRS-TM35FIN

Keskipiste

(349633, 6690119)

Tulostettu

9.9.2024





KUUSIRINTA 927-434-9-340

1:2000



Kiinteistö: KUUSIRINTA 927-434-9-340  
Omistaja: Vihdin kunta  
Puhelinnumero:



Koordinaatisto ETRS-TM35FIN  
Keskipiste (352698, 6698524)  
Tulostettu 9.9.2024

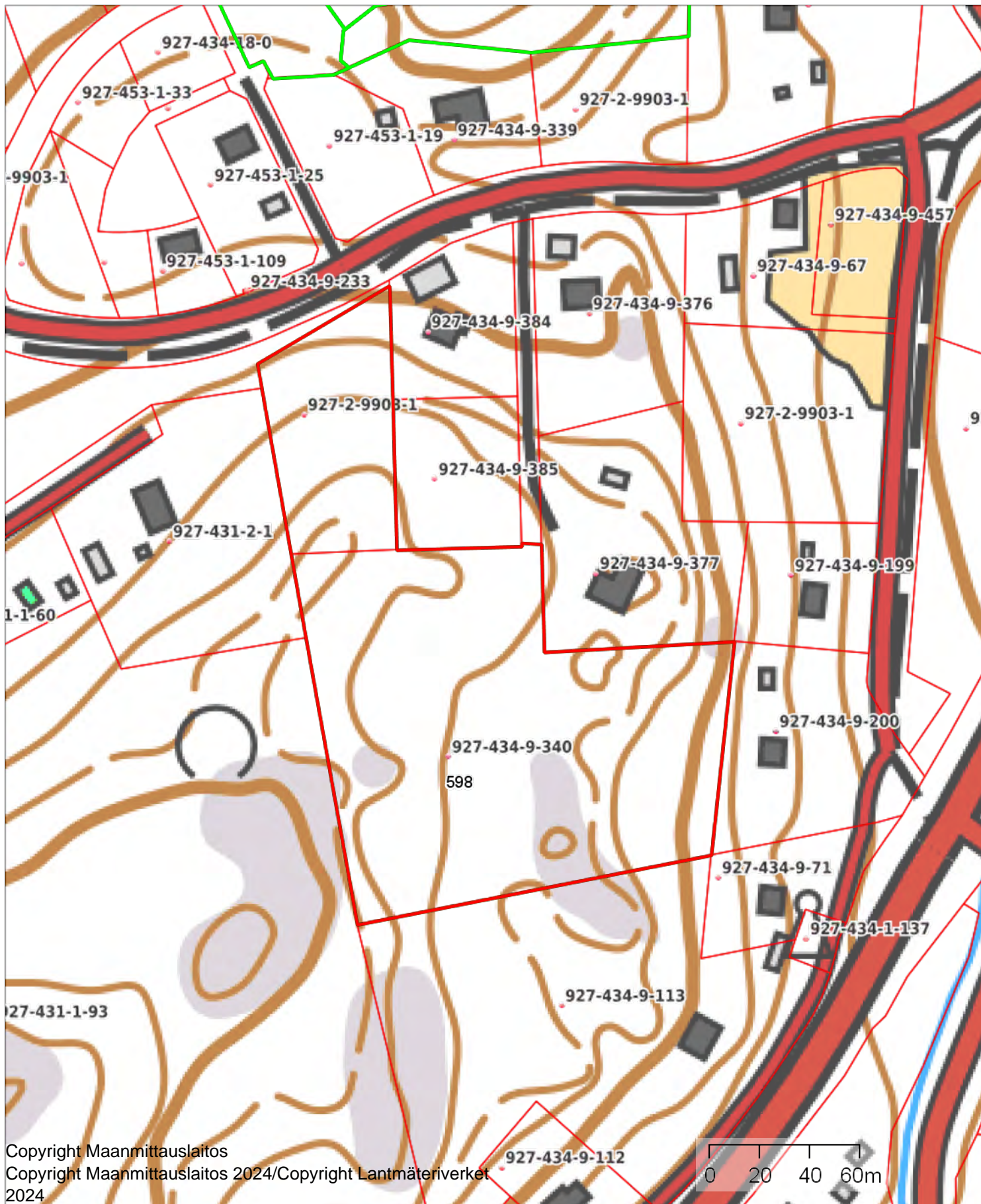

KUUSIVAARA 927-416-3-253

1:2000



Kiinteistö: KUUSIVAARA 927-416-3-253



Koordinaatisto

ETRS-TM35FIN

Keskipiste

(358180, 6697028)

Tulostettu

9.9.2024



L Aidunmaa 927-406-5-135

1:2500



Kiinteistö: LAIDUNMAA 927-406-5-135



Koordinaatisto

ETRS-TM35FIN

Keskipiste

(351447, 6688665)

Tulostettu

9.9.2024

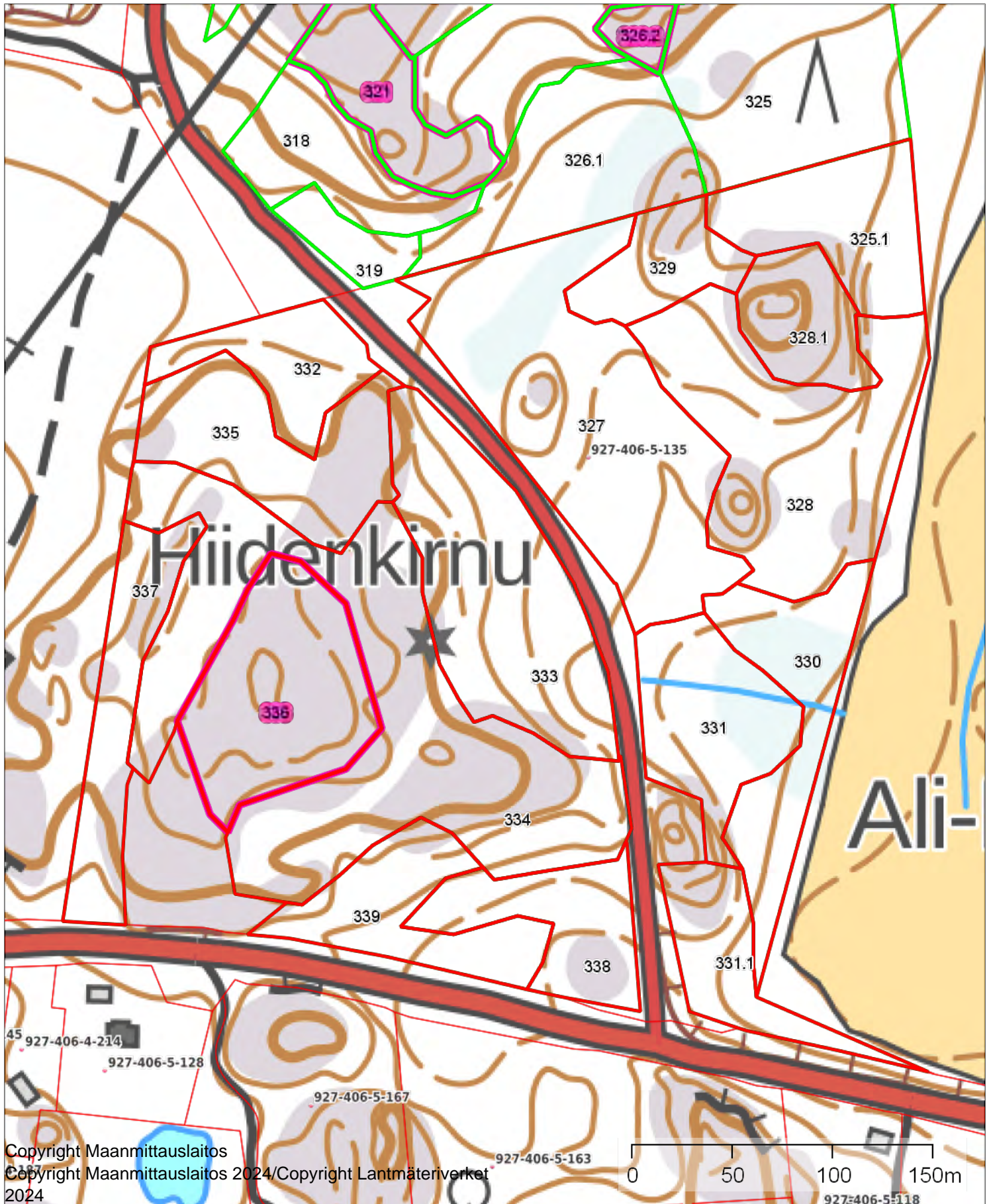

LAPSENMÄKI 927-431-1-81

1:3000



Kiinteistö: LAPSENMÄKI 927-431-1-81



Koordinaatisto

ETRS-TM35FIN

Keskipiste

(351793, 6698690)

Tulostettu

9.9.2024

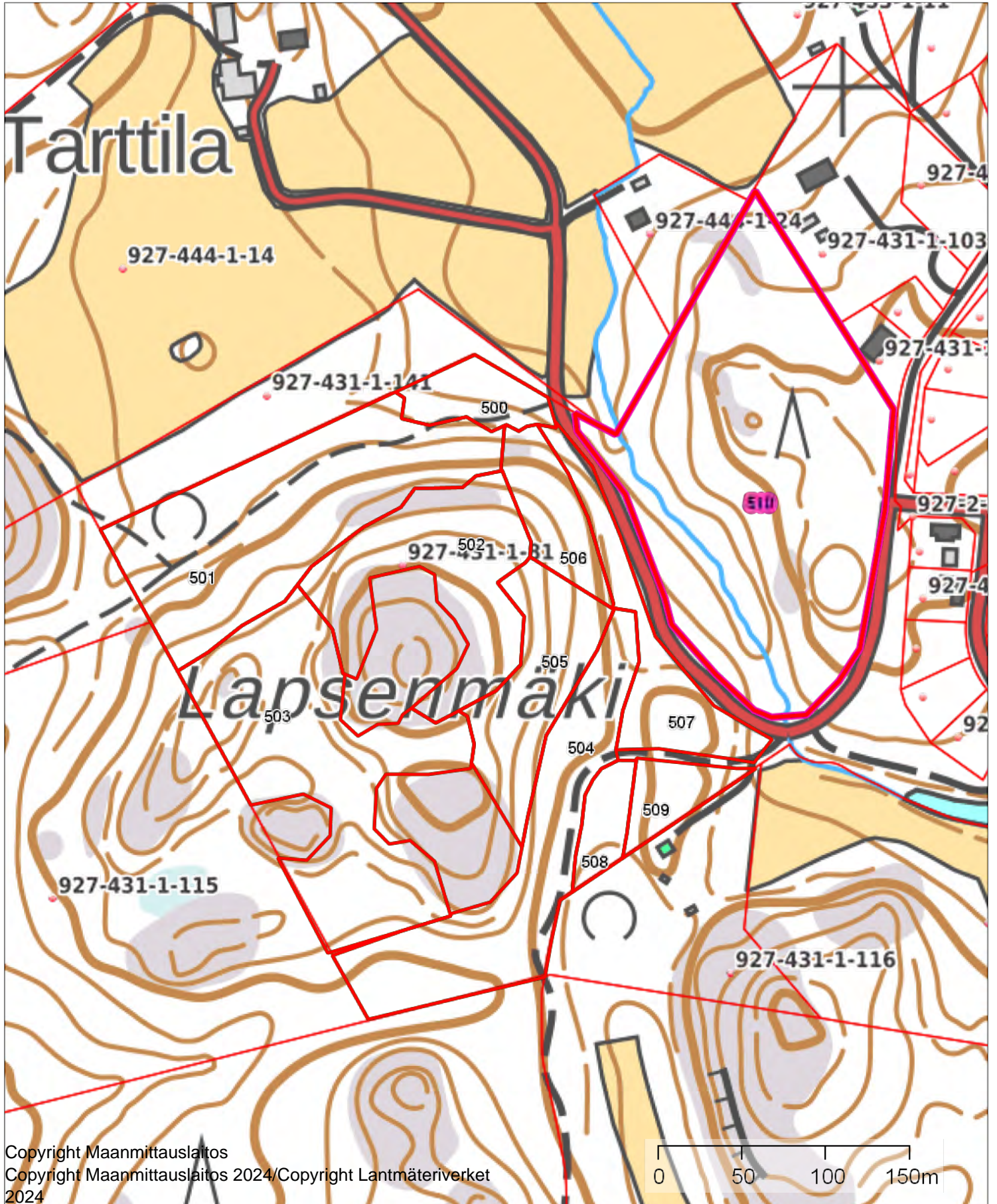

LEHMÄLÄHTEENMÄKI 927-406-5-183

1:4000



Kiinteistö: LEHMÄLÄHTEENMÄKI 927-406-5-183



Koordinaatisto

ETRS-TM35FIN

Keskipiste

(351478, 6689254)

Tulostettu

9.9.2024

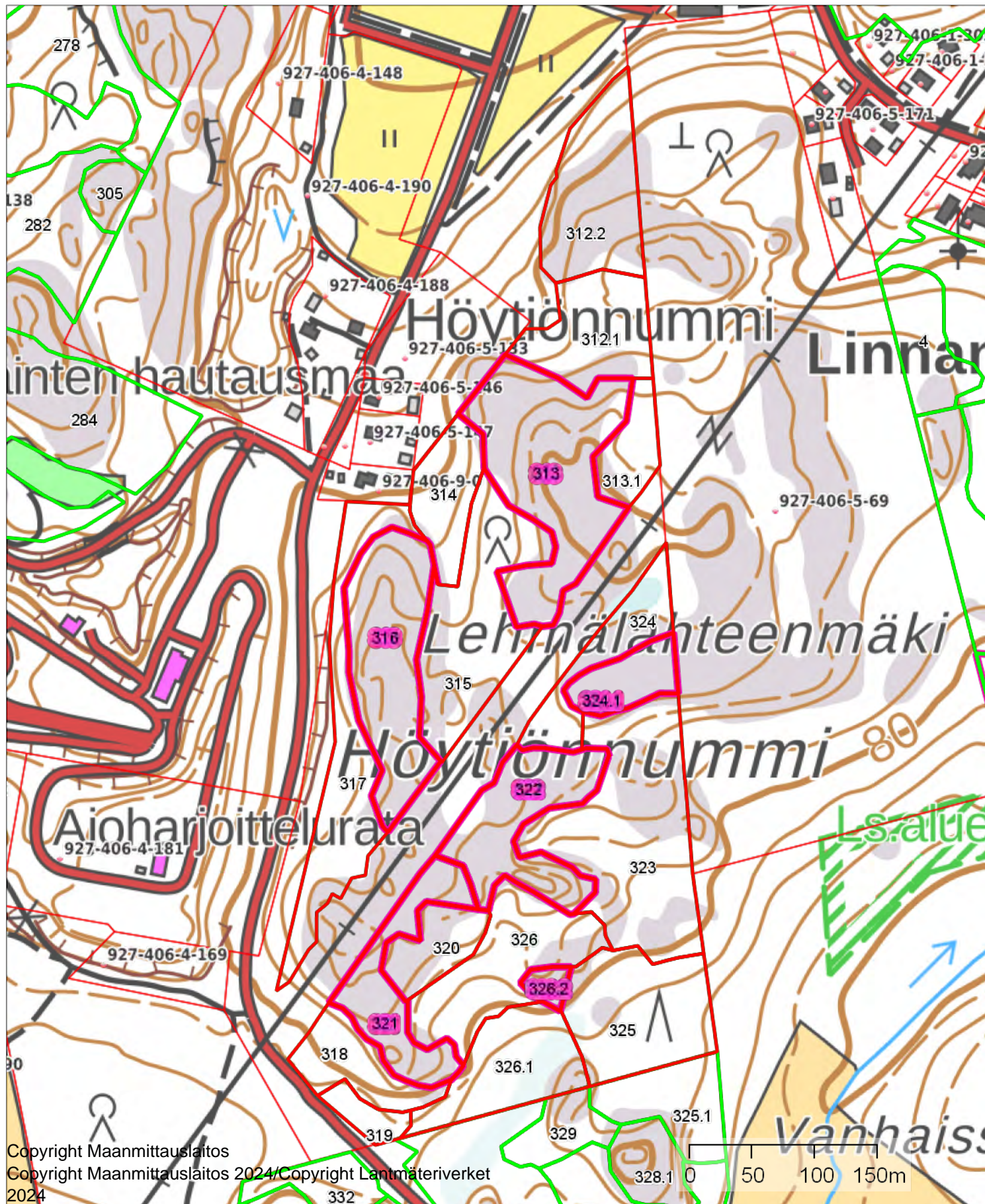

Lentokenttäalue 927-401-2-885

1:15000



Kiinteistö: Lentokenttäalue 927-401-2-885



Koordinaatisto

ETRS-TM35FIN

Keskipiste

(350699, 6691656)

Tulostettu

9.9.2024

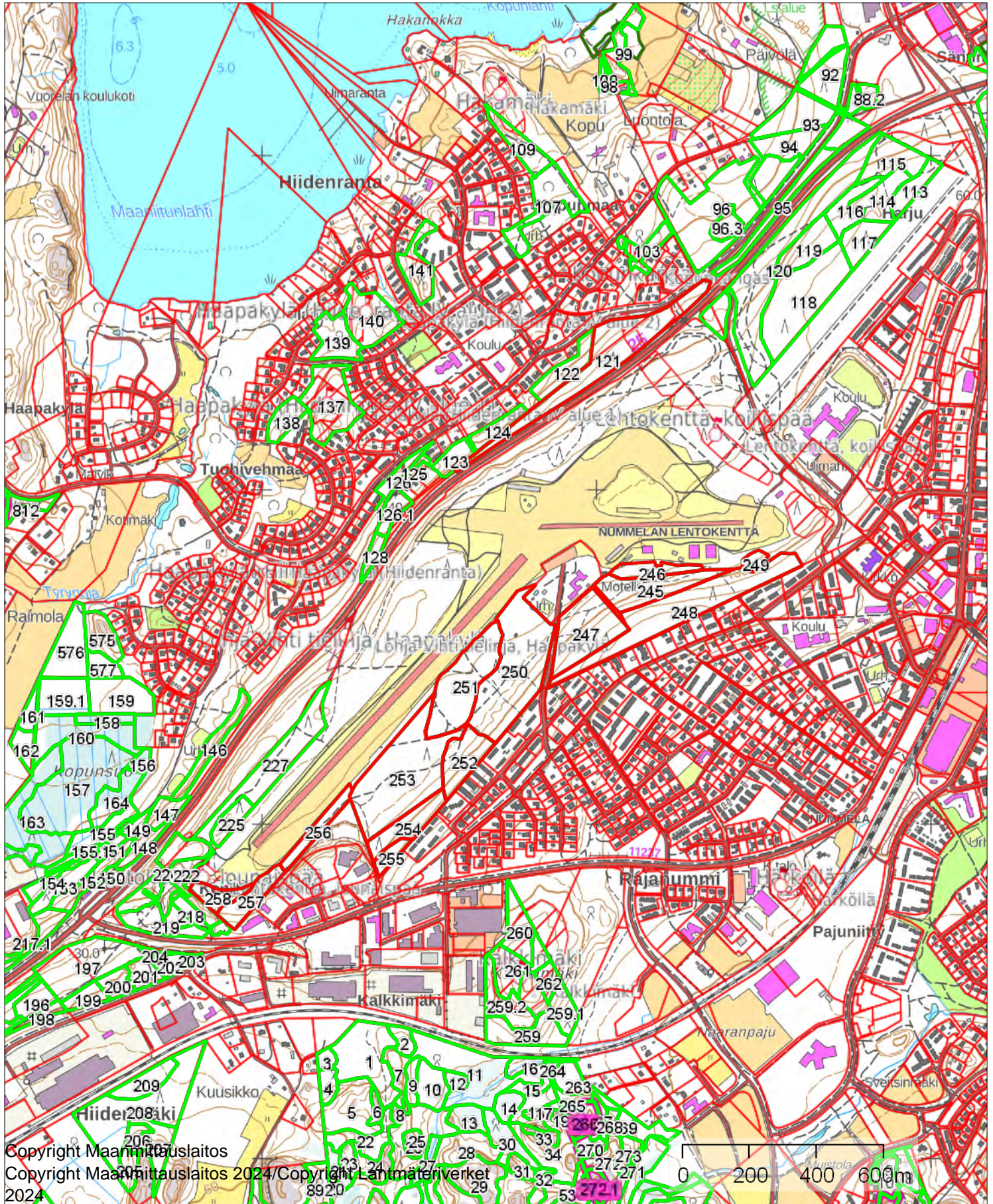

Copyright Maanmittauslaitos  
Copyright Maanmittauslaitos 2024/Copyright Lantmateriet  
2024

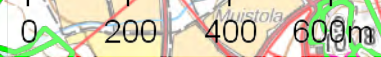

LINJANVIERI 927-451-3-109

1:2000



Kiinteistö: LINJANVIERI 927-451-3-109



Koordinaatisto

ETRS-TM35FIN

Keskipiste

(351695, 6693254)

Tulostettu

9.9.2024

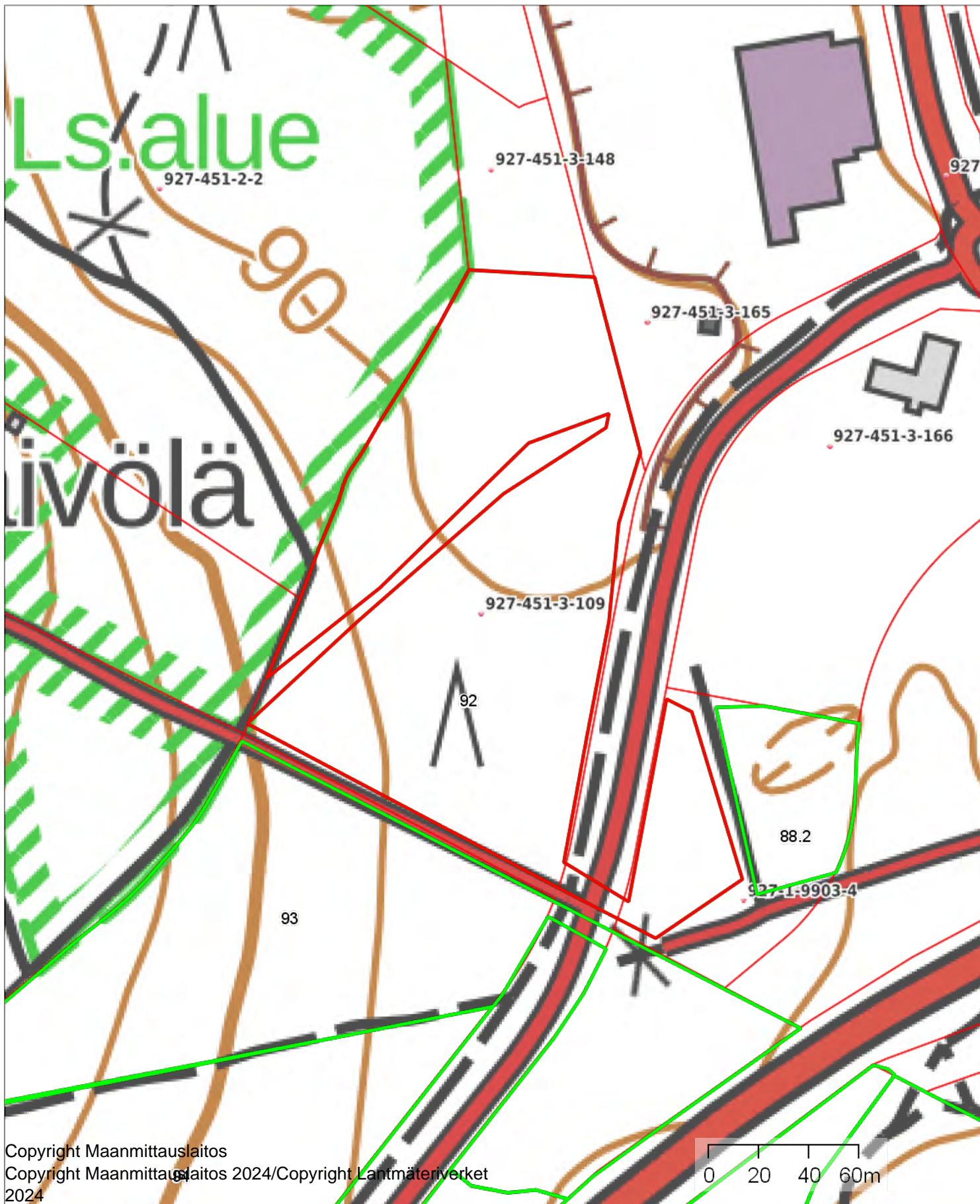

Kiinteistö: Linnanniitty 927-406-1-392\_osa 1

1:8000



Kiinteistö: Linnanniitty 927-406-1-392



Koordinaatisto

ETRS-TM35FIN

Keskipiste

(352177, 6688877)

Tulostettu

9.9.2024

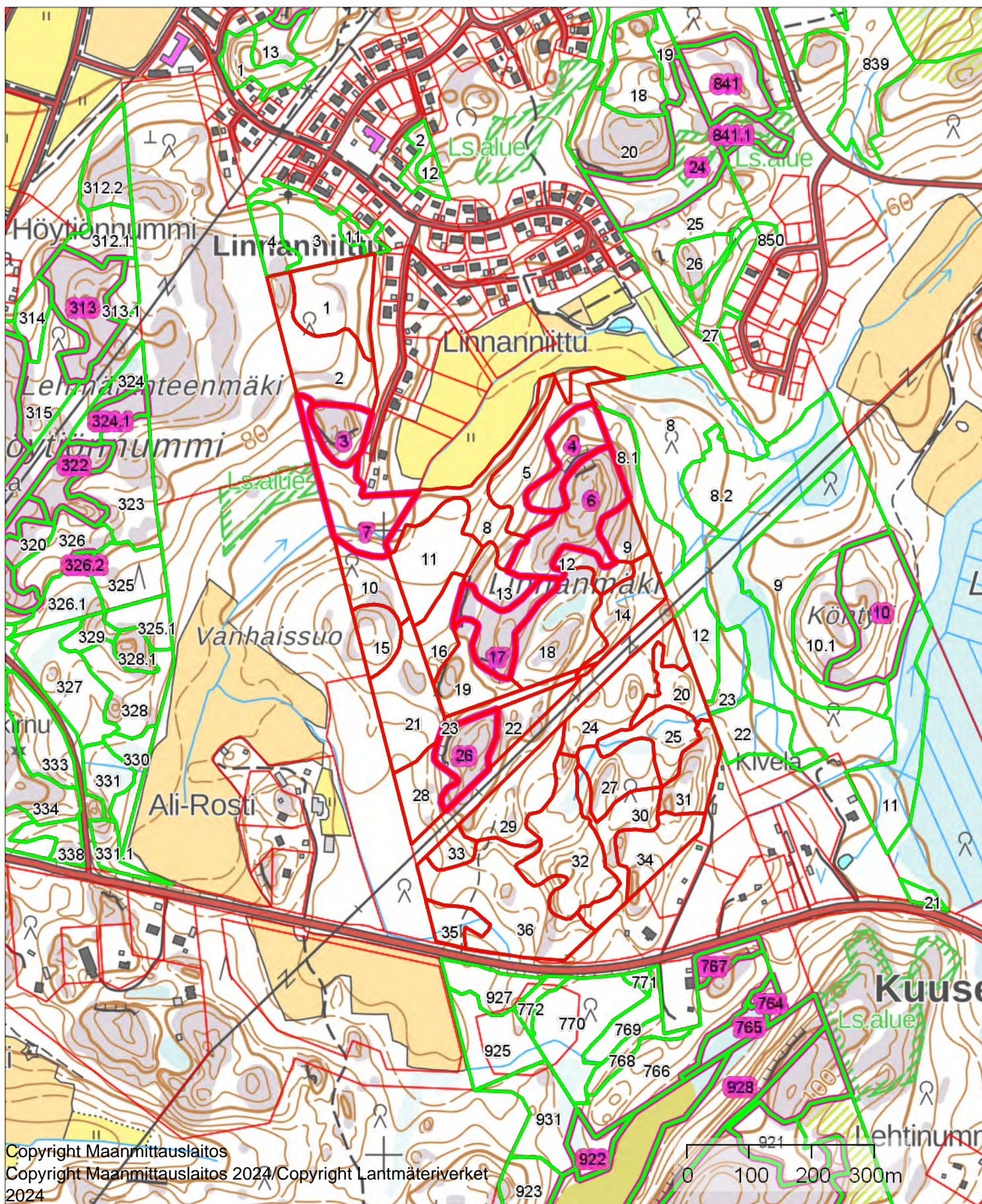

Copyright Maanmittauslaitos

Copyright Maanmittauslaitos 2024/Copyright Lantmateriverket 2024





Linnanniitty 927-406-1-392

1:4000



Kiinteistö: Linnanniitty 927-406-1-392



Koordinaatisto

ETRS-TM35FIN

Keskipiste

(353625, 6690181)

Tulostettu

9.9.2024

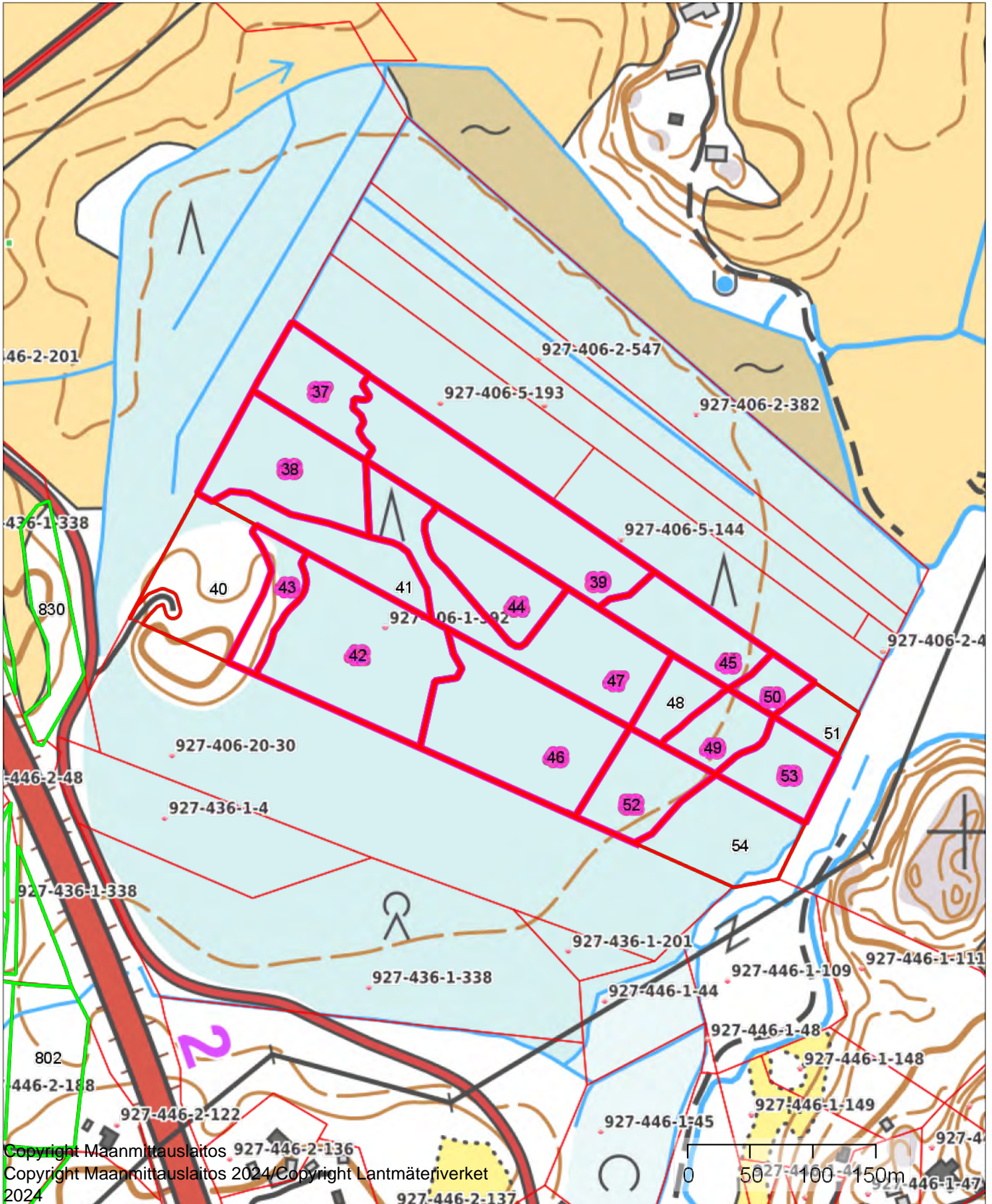

Copyright Maanmittauslaitos 2024/Copyright Lantmäteriverket 2024

Luontolan puisto 927-401-1-141

1:1000



Kiinteistö: Luontolan puisto 927-401-1-141



Koordinaatisto

ETRS-TM35FIN

Keskipiste

(351035, 6693385)

Tulostettu

9.9.2024

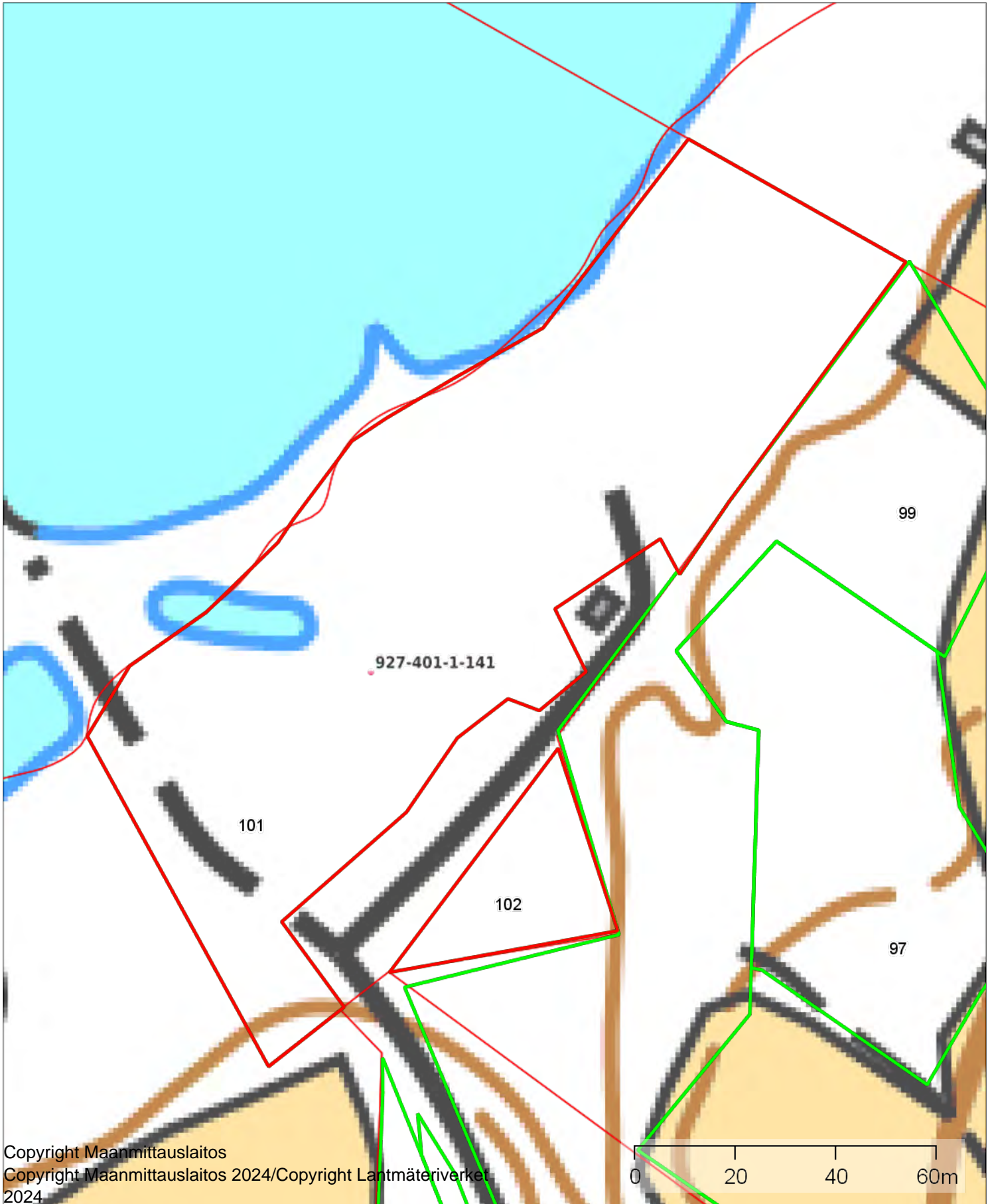

MAANTIEALUE 927-416-1-64

1:1500



Kiinteistö: MAANTIEALUE 927-416-1-64



Koordinaatisto

ETRS-TM35FIN

Keskipiste

(357770, 6697169)

Tulostettu

9.9.2024

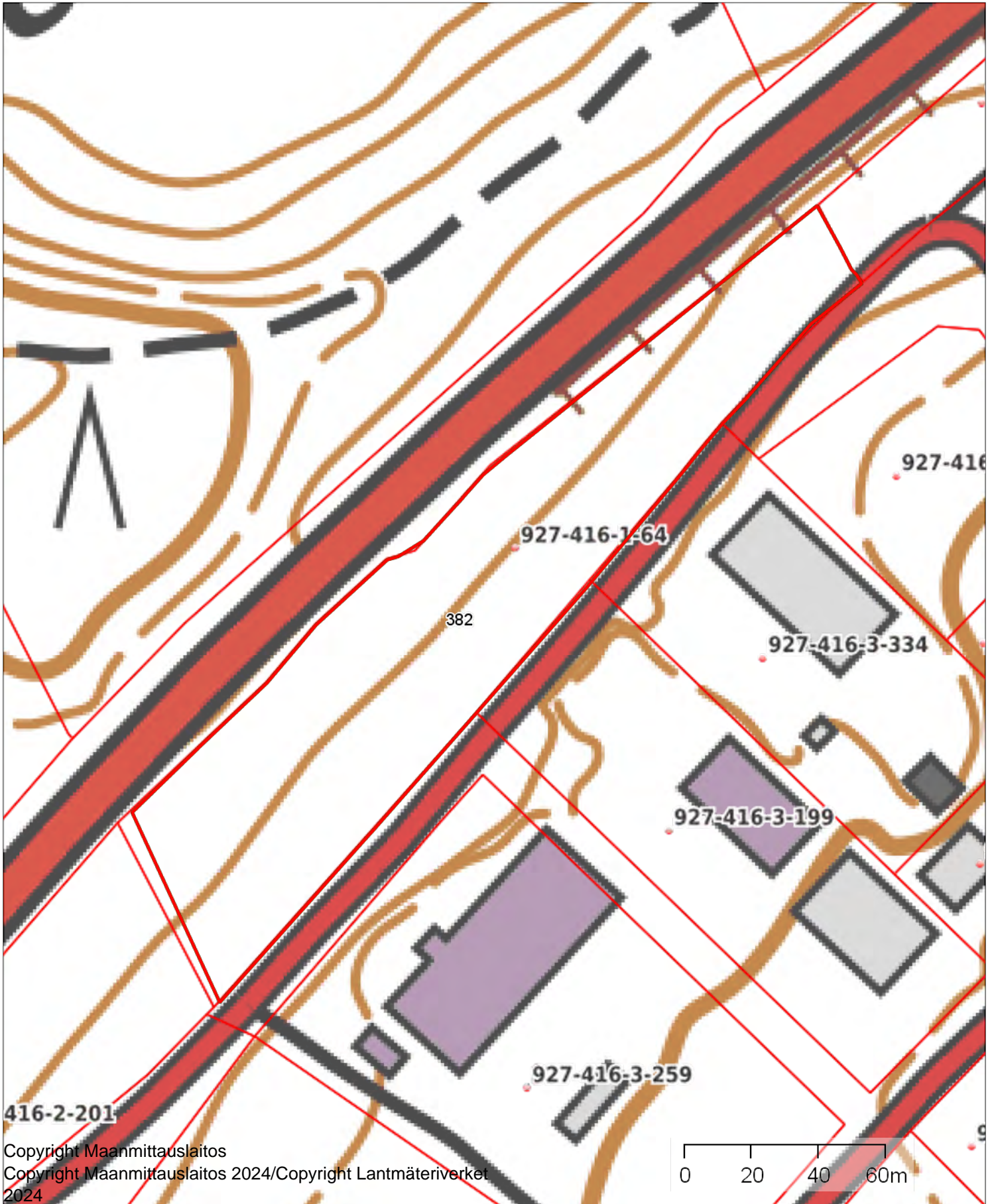

MAASTOKESKUS 927-416-3-266

1:3500



Kiinteistö: MAASTOKESKUS 927-416-3-266



Koordinaatisto

ETRS-TM35FIN

Keskipiste

(354194, 6694978)

Tulostettu

9.9.2024

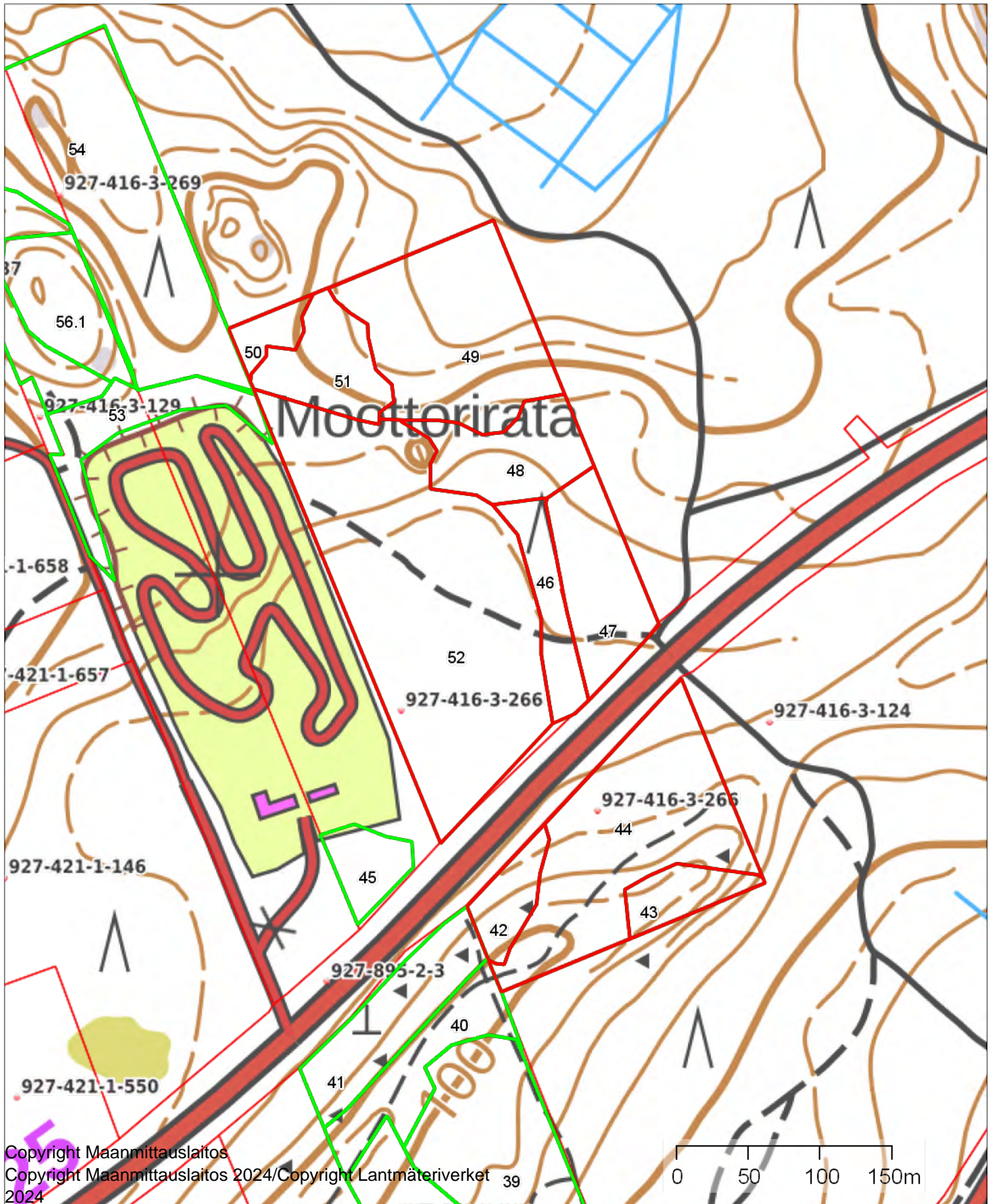

METSOLA 927-447-1-175

1:1500



Kiinteistö: METSOLA 927-447-1-175



Koordinaatisto

ETRS-TM35FIN

Keskipiste

(362082, 6698762)

Tulostettu

9.9.2024

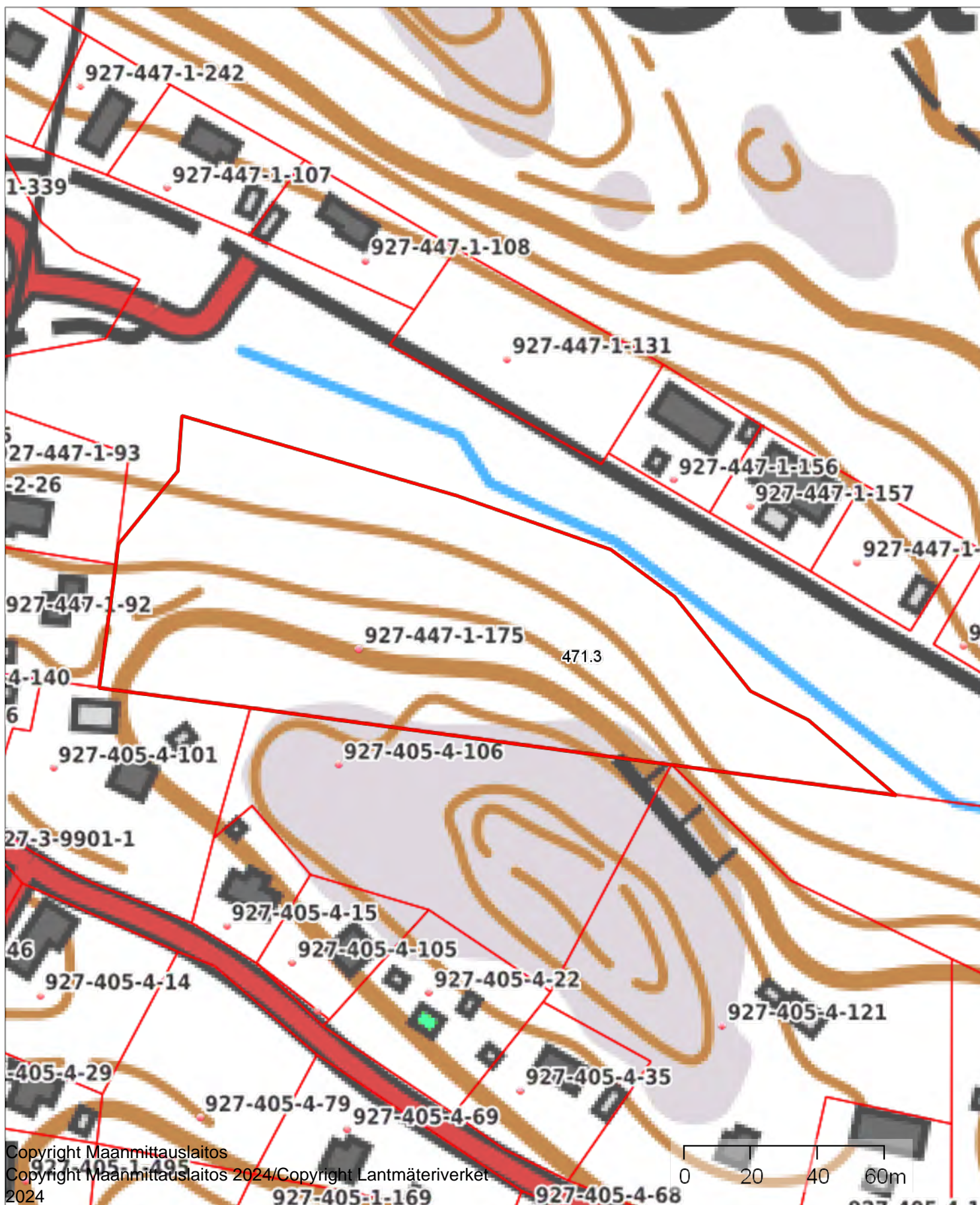

METSÄRINNE 927-416-3-260

1:1000



Kiinteistö: METSÄRINNE 927-416-3-260



Koordinaatisto

ETRS-TM35FIN

Keskipiste

(357963, 6696890)

Tulostettu

9.9.2024

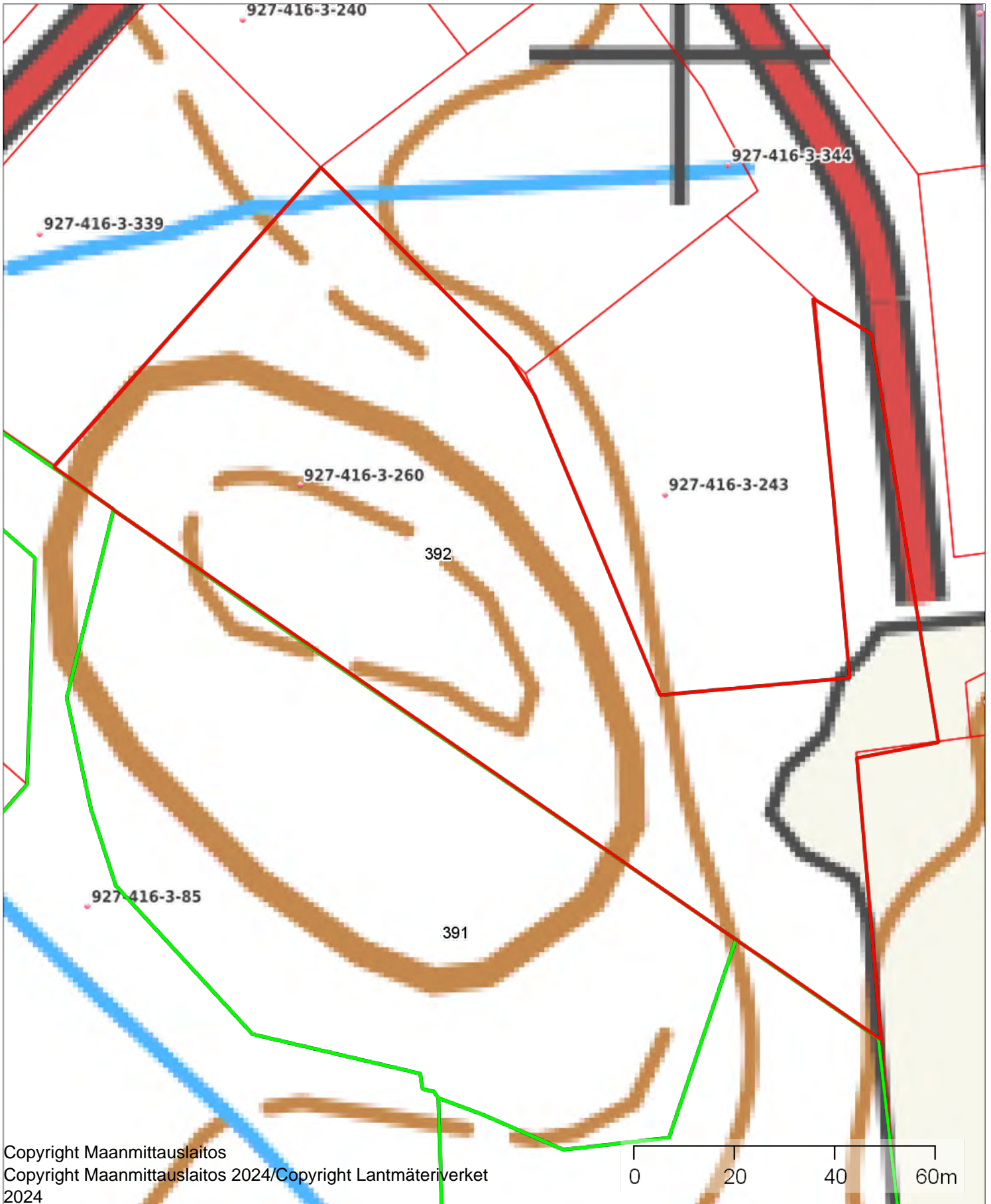

MITTARIKAIVO 927-401-1-119

1:500



Kiinteistö: MITTARIKAIVO 927-401-1-119



Koordinaatisto

ETRS-TM35FIN

Keskipiste

(351034, 6693240)

Tulostettu

9.9.2024

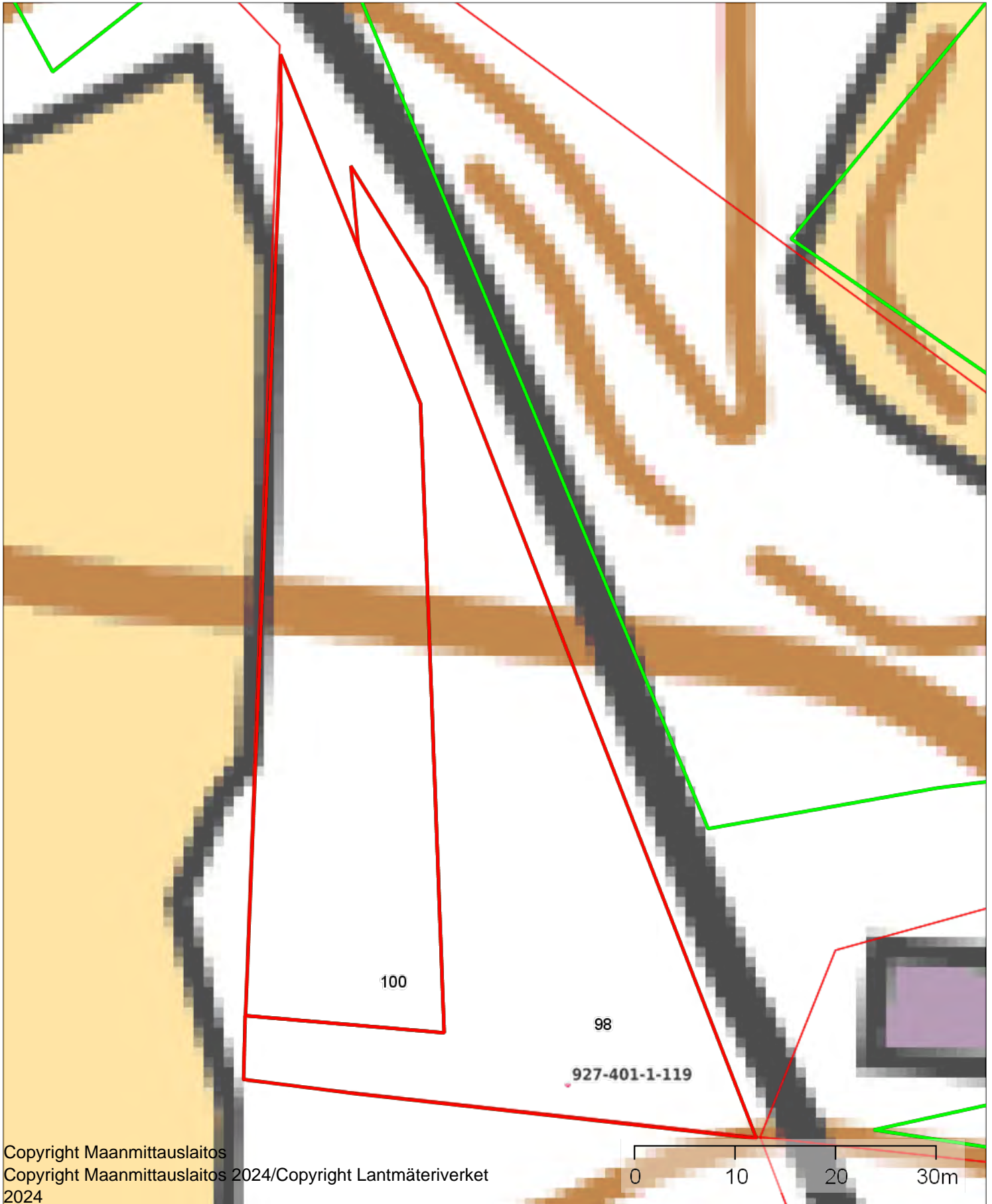

MOKSINRANTA 927-417-4-12

1:2000



Kiinteistö: MOKSINRANTA 927-417-4-12



Koordinaatisto

ETRS-TM35FIN

Keskipiste

(357875, 6707794)

Tulostettu

9.9.2024





MYRSKYLÄ 927-427-1-409

1:2000



Kiinteistö: MYRSKYLÄ 927-427-1-409



Koordinaatisto

ETRS-TM35FIN

Keskipiste

(353109, 6699942)

Tulostettu

9.9.2024

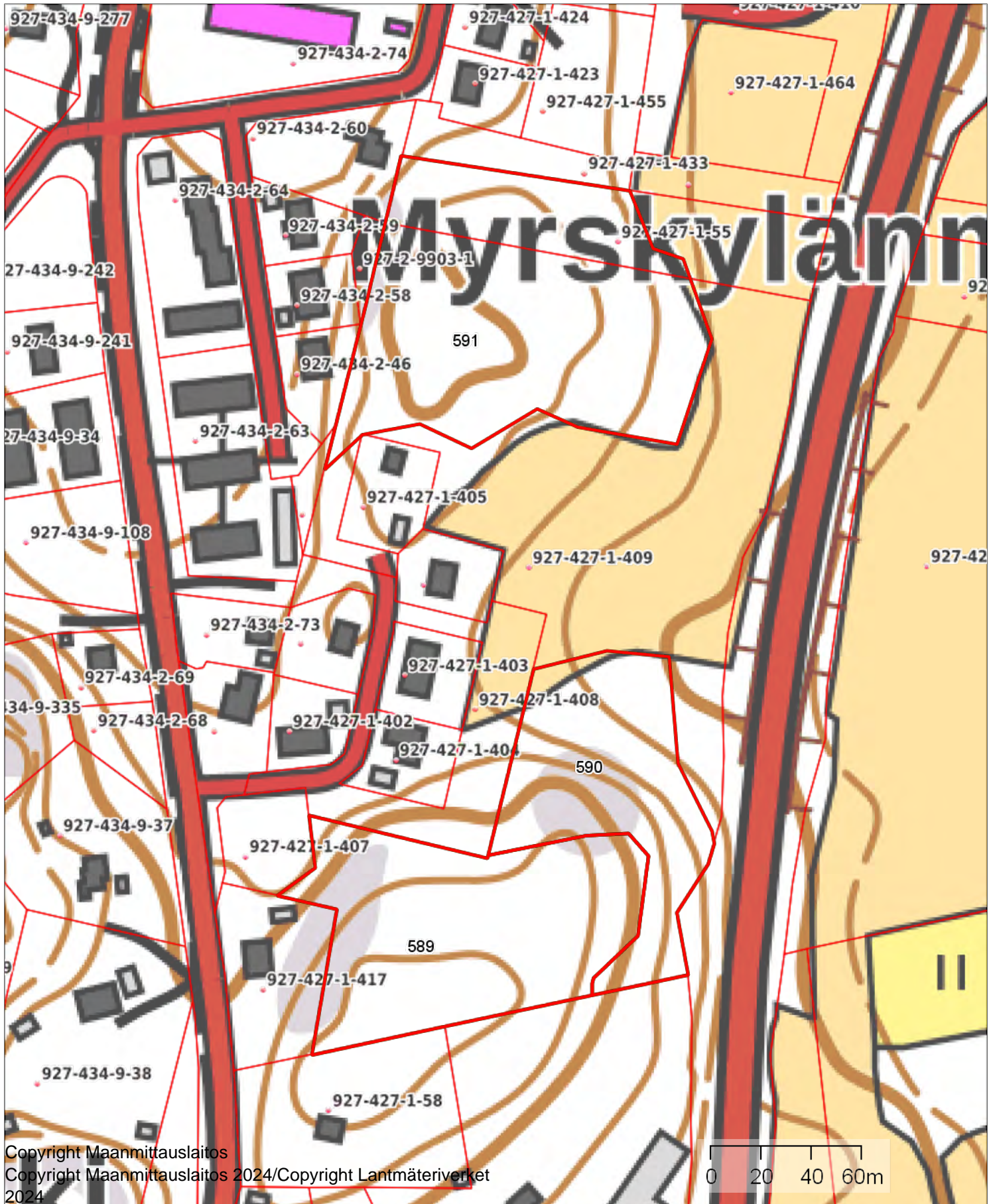

Copyright Maanmittauslaitos  
Copyright Maanmittauslaitos 2024/Copyright Lantmäteriverket  
2024



MÄKELÄ 927-405-4-138

1:5000



Kiinteistö: MÄKELÄ 927-405-4-138



Koordinaatisto

ETRS-TM35FIN

Keskipiste

(360495, 6698893)

Tulostettu

9.9.2024

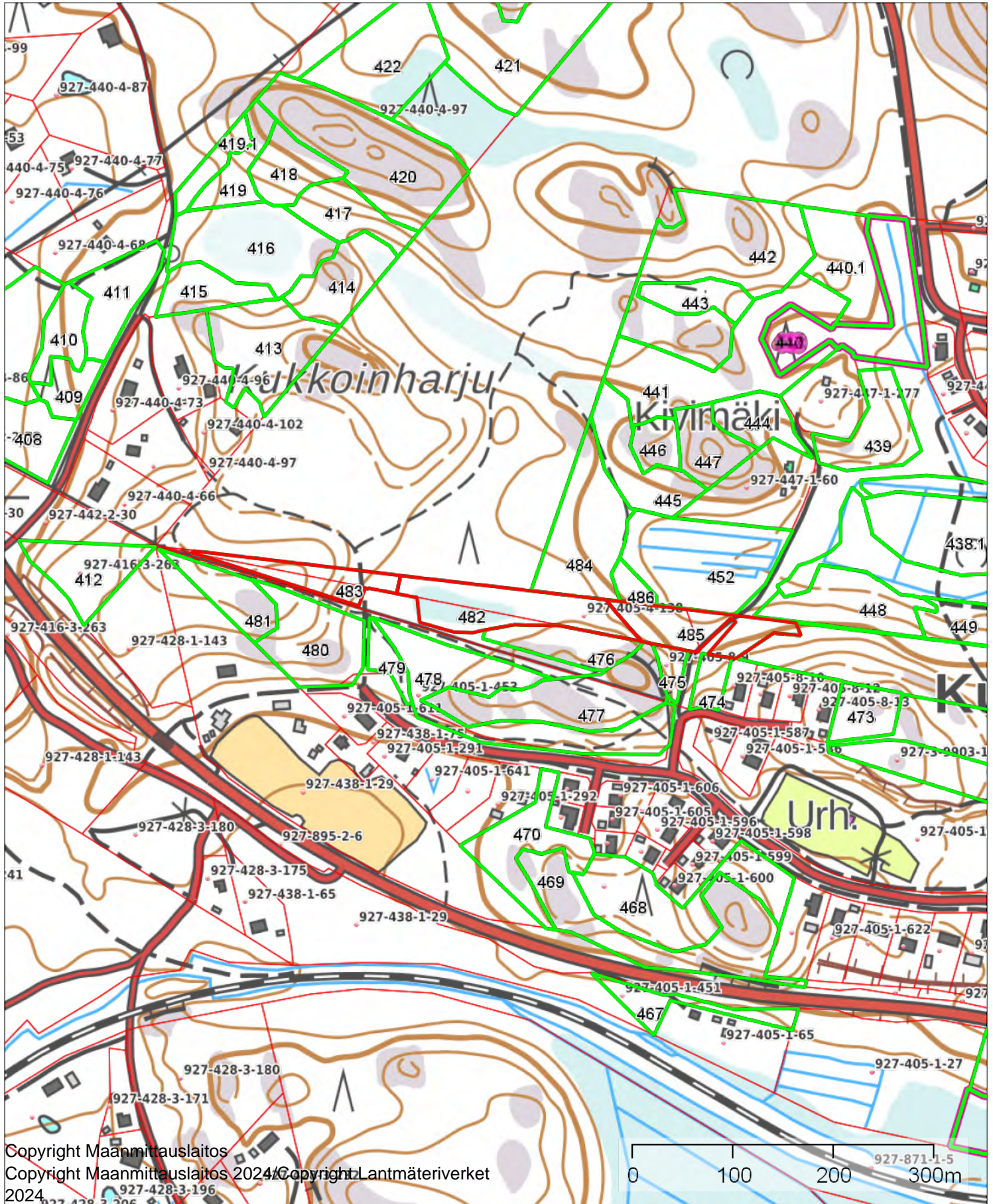

Copyright Maanmittauslaitos  
Copyright Maanmittauslaitos 2024 / Copyright Lantmäteriverket  
2024

MÄKELÄ 927-406-2-662

1:8000



Kiinteistö: MÄKELÄ 927-406-2-662



Koordinaatisto

ETRS-TM35FIN

Keskipiste

(350316, 6689215)

Tulostettu

9.9.2024

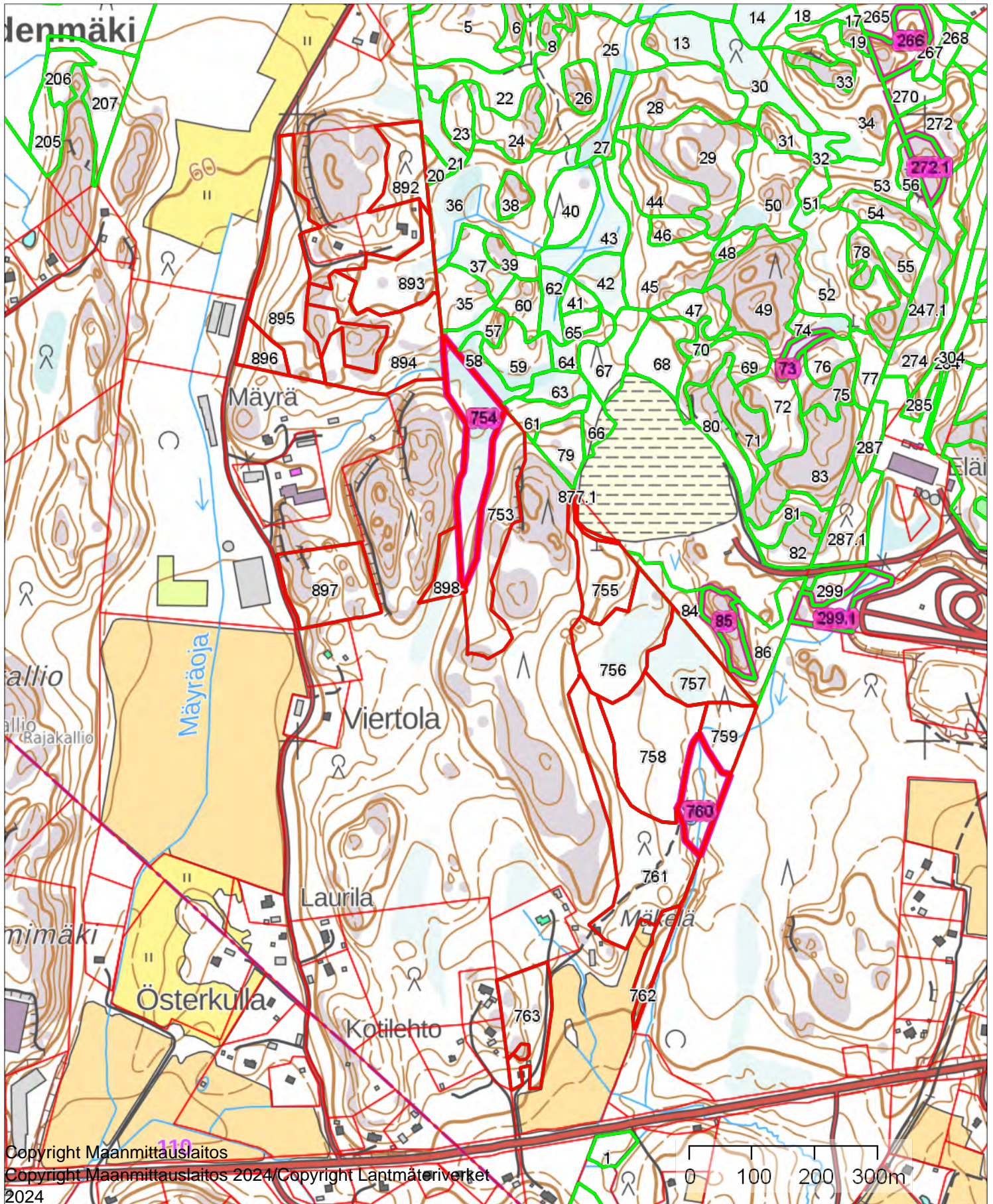

Copyright Maanmittauslaitos

Copyright Maanmittauslaitos 2024/Copyright Lantmäteriverket

2024

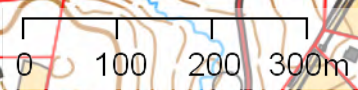

Mäkelä 927-428-2-91

1:2000



Kiinteistö: Mäkelä 927-428-2-91



Koordinaatisto

ETRS-TM35FIN

Keskipiste

(357263, 6694919)

Tulostettu

9.9.2024



MÄNTYNUMMI 927-401-2-733

1:2500



Kiinteistö: MÄNTYNUMMI 927-401-2-733



Koordinaatisto

ETRS-TM35FIN

Keskipiste

(350597, 6692128)

Tulostettu

9.9.2024

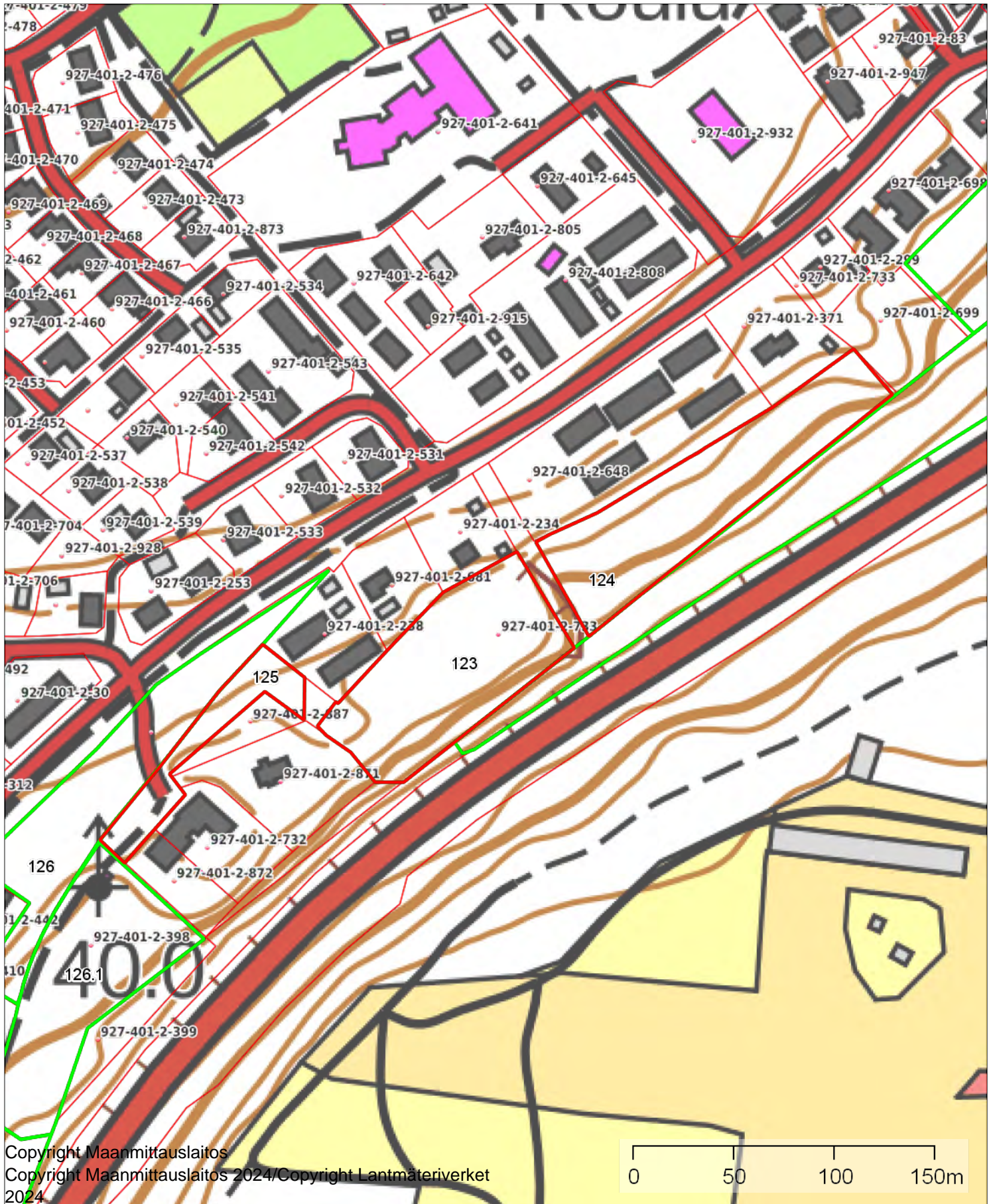

NIITYNSYRJÄ 927-416-3-79

1:2500



Kiinteistö: NIITYNSYRJÄ 927-416-3-79



Koordinaatisto

ETRS-TM35FIN

Keskipiste

(357771, 6696405)

Tulostettu

9.9.2024

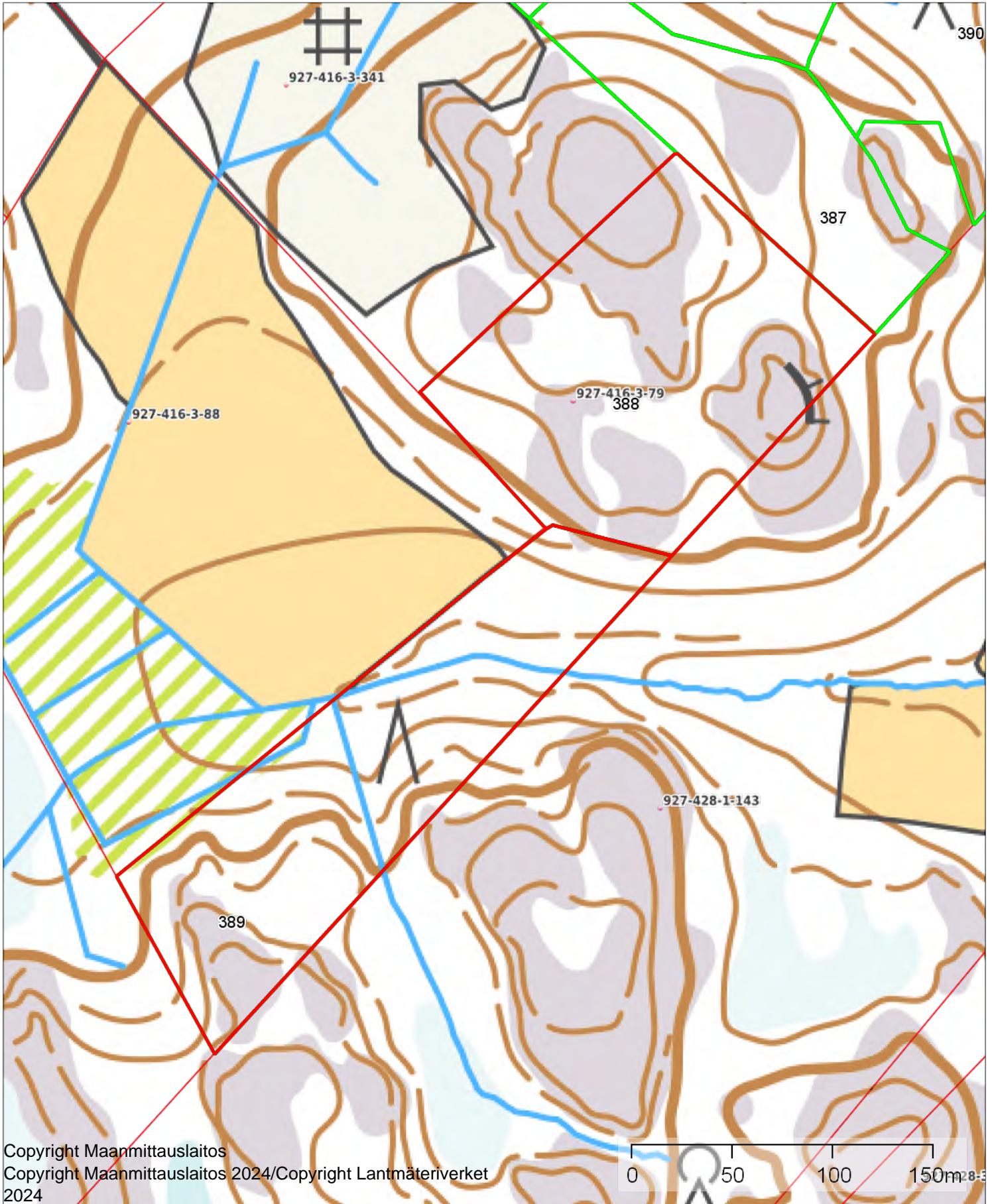

NUMMENRANTA 927-421-1-542

1:1500



Kiinteistö: NUMMENRANTA 927-421-1-542



Koordinaatisto

ETRS-TM35FIN

Keskipiste

(353463, 6695081)

Tulostettu

9.9.2024

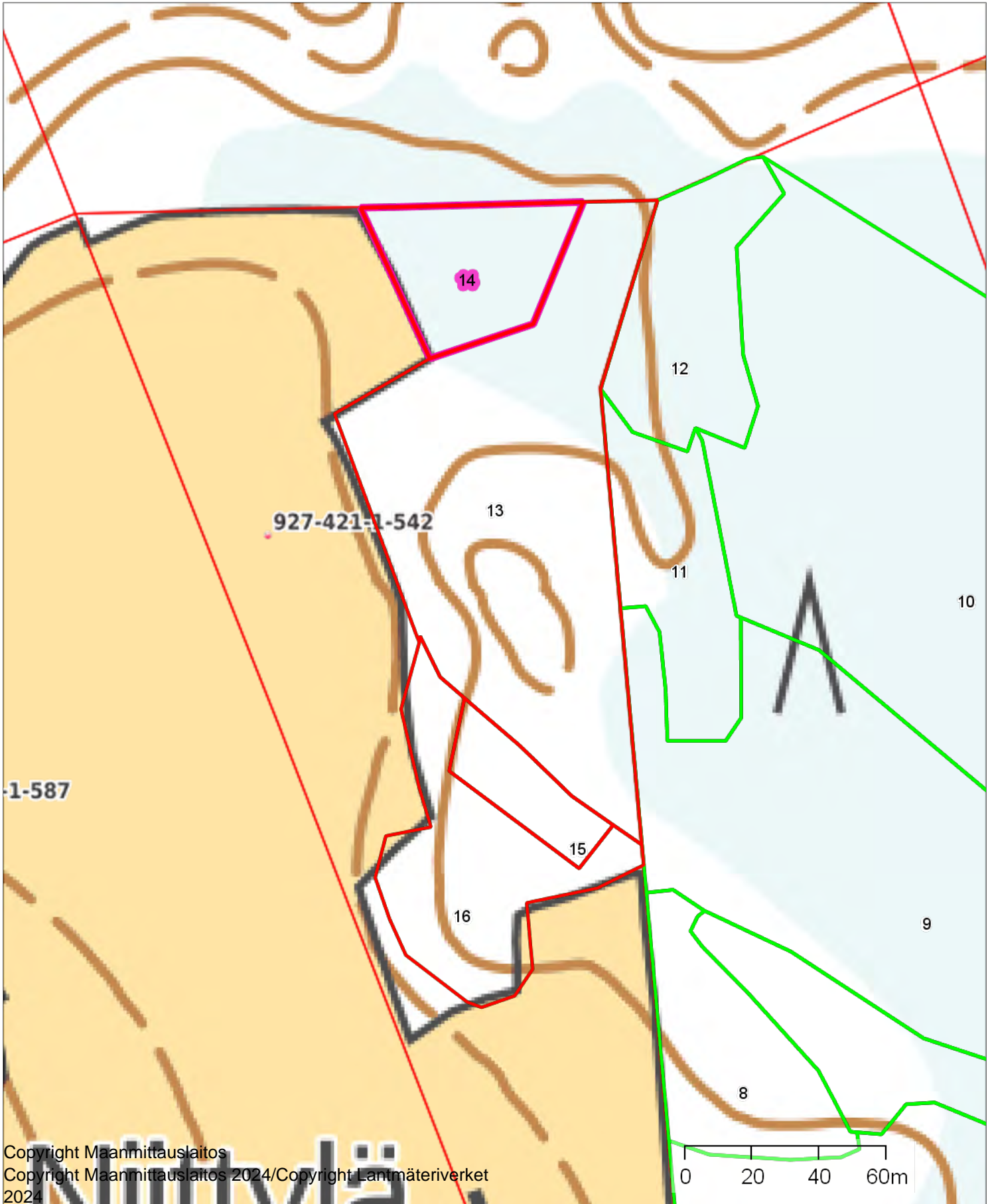



NUMMENRANTA 927-421-1-542 osa 2

1:9000



Kiinteistö: NUMMENRANTA 927-421-1-542



Koordinaatisto

ETRS-TM35FIN

Keskipiste

(353651, 6693423)

Tulostettu

9.9.2024

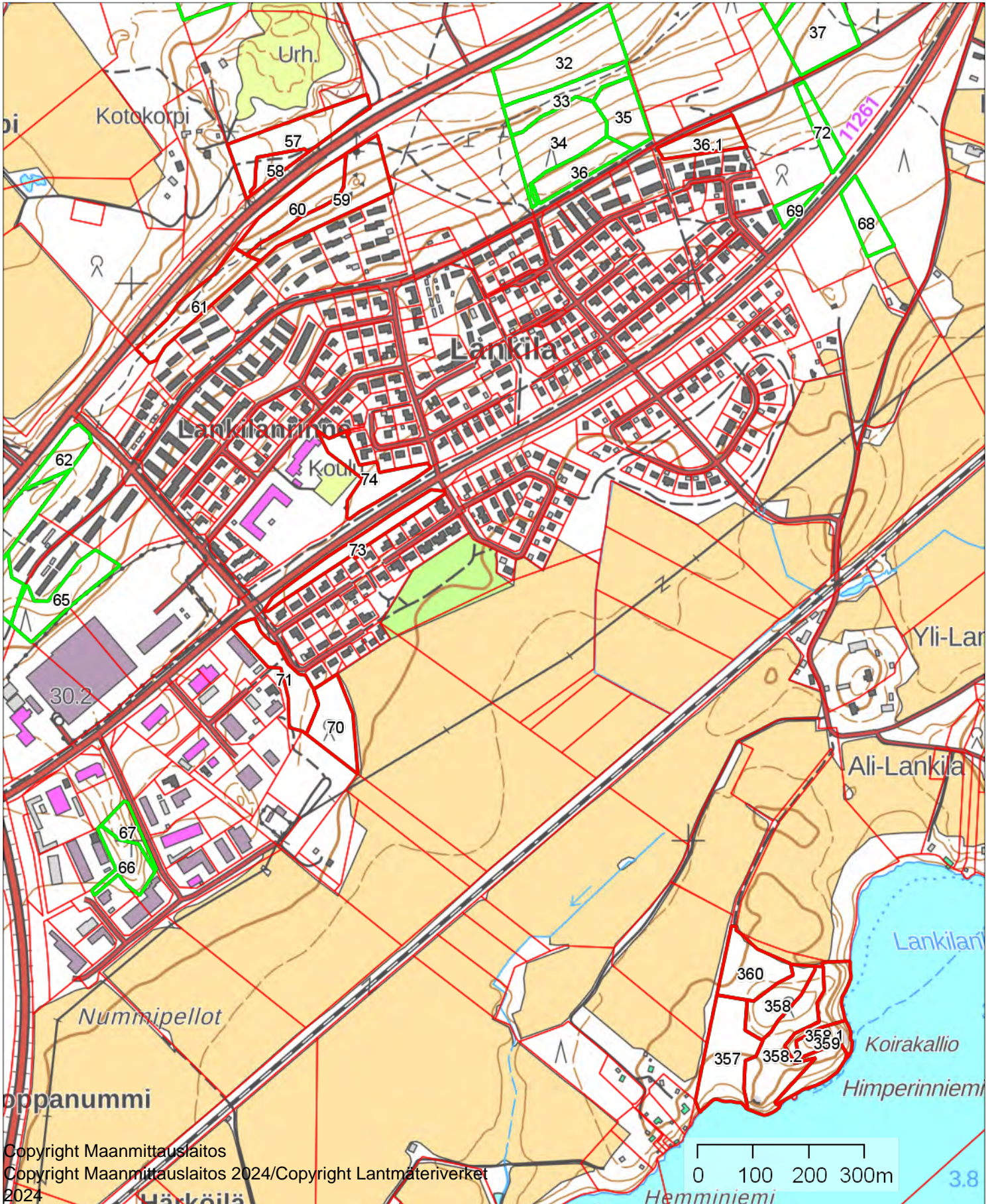

NUMMI 927-421-1-376

1:2000



Kiinteistö: NUMMI 927-421-1-376



Koordinaatisto

ETRS-TM35FIN

Keskipiste

(353791, 6694318)

Tulostettu

9.9.2024

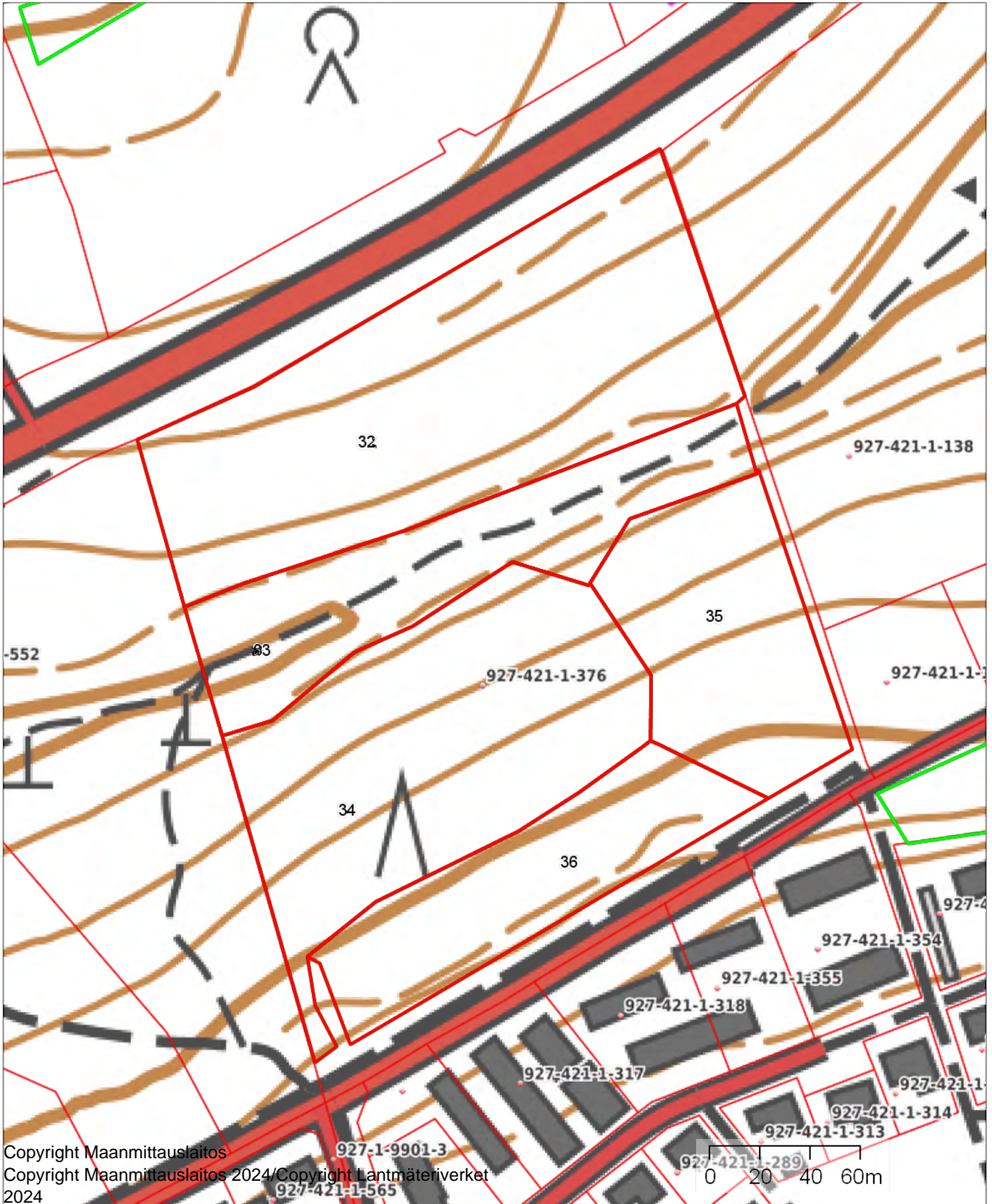

OLKKALAN RAUTATIE 927-420-2-12

1:2000



Kiinteistö: OLKKALAN RAUTATIE 927-420-2-12



Koordinaatisto

ETRS-TM35FIN

Keskipiste

(357280, 6696198)

Tulostettu

9.9.2024



PELTO-LUONTOLA 927-401-1-50

1:1500



Kiinteistö: PELTO-LUONTOLA 927-401-1-50



Koordinaatisto

ETRS-TM35FIN

Keskipiste

(351080, 6693316)

Tulostettu

9.9.2024

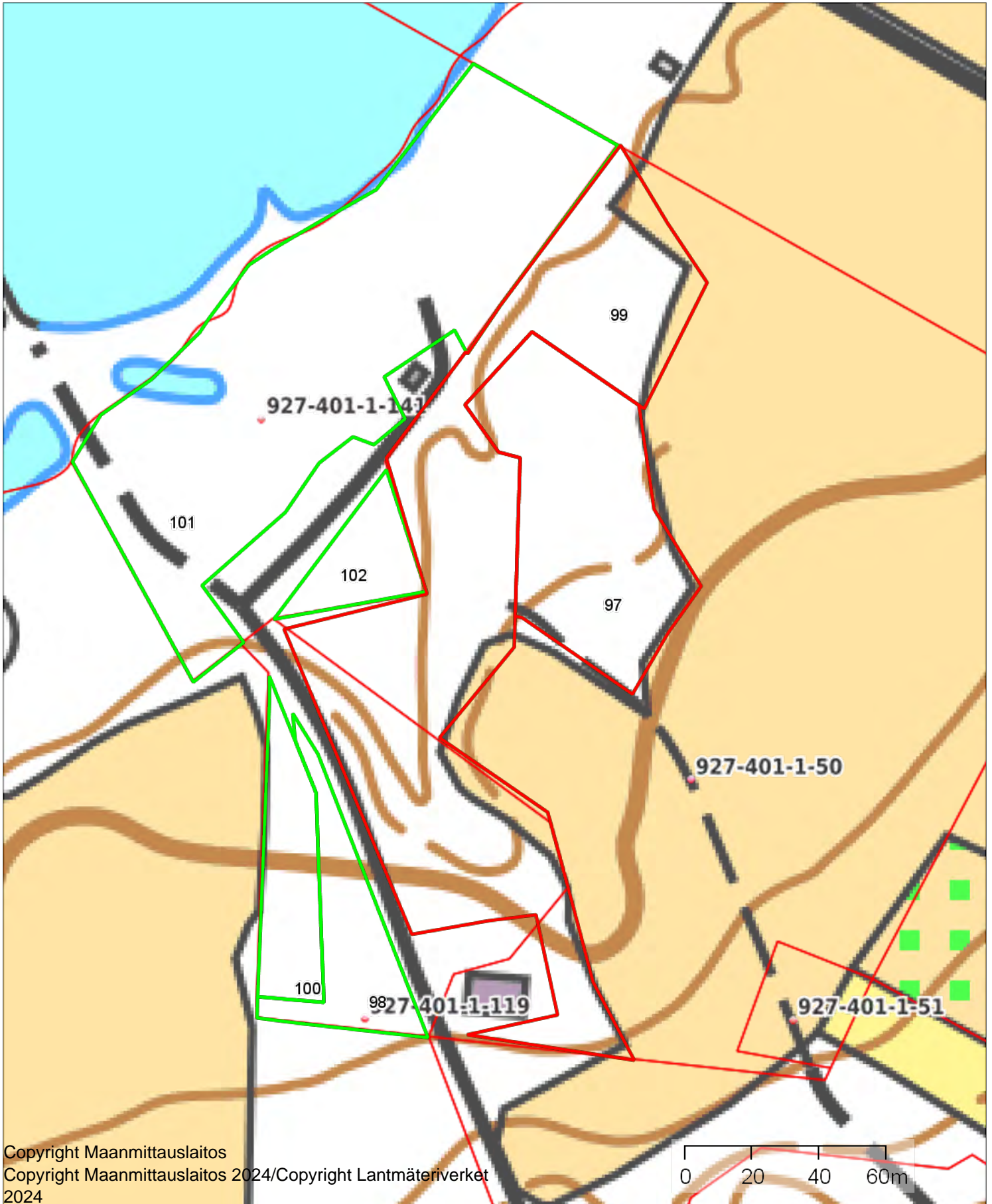

PETÄJIKKÖ 927-416-3-254

1:1500



Kiinteistö: PETÄJIKKÖ 927-416-3-254



Koordinaatisto

ETRS-TM35FIN

Keskipiste

(358131, 6697278)

Tulostettu

9.9.2024

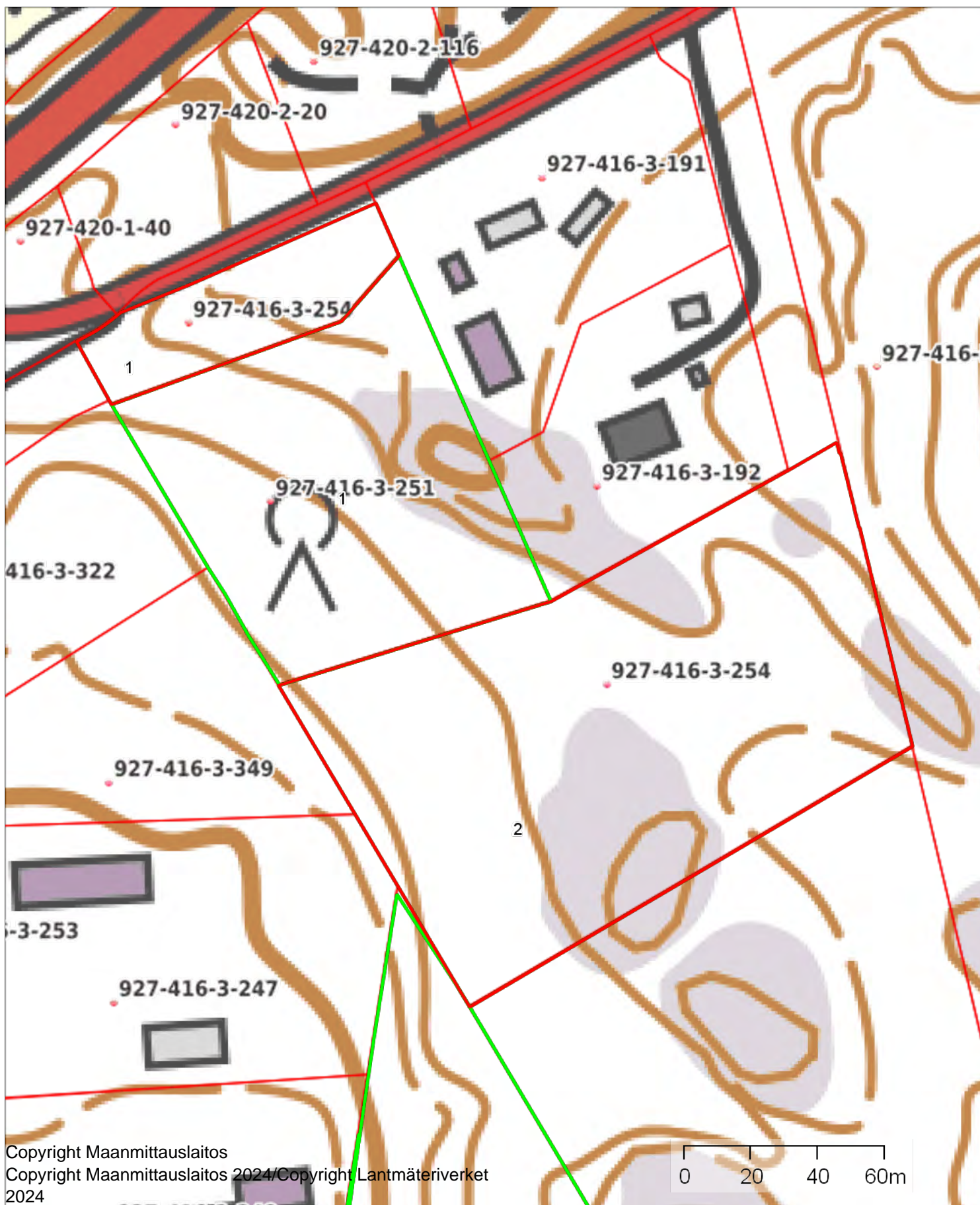

PEURANRINNE 927-448-2-192

1:1000



Kiinteistö: PEURANRINNE 927-448-2-192



Koordinaatisto

ETRS-TM35FIN

Keskipiste

(361649, 6704962)

Tulostettu

9.9.2024

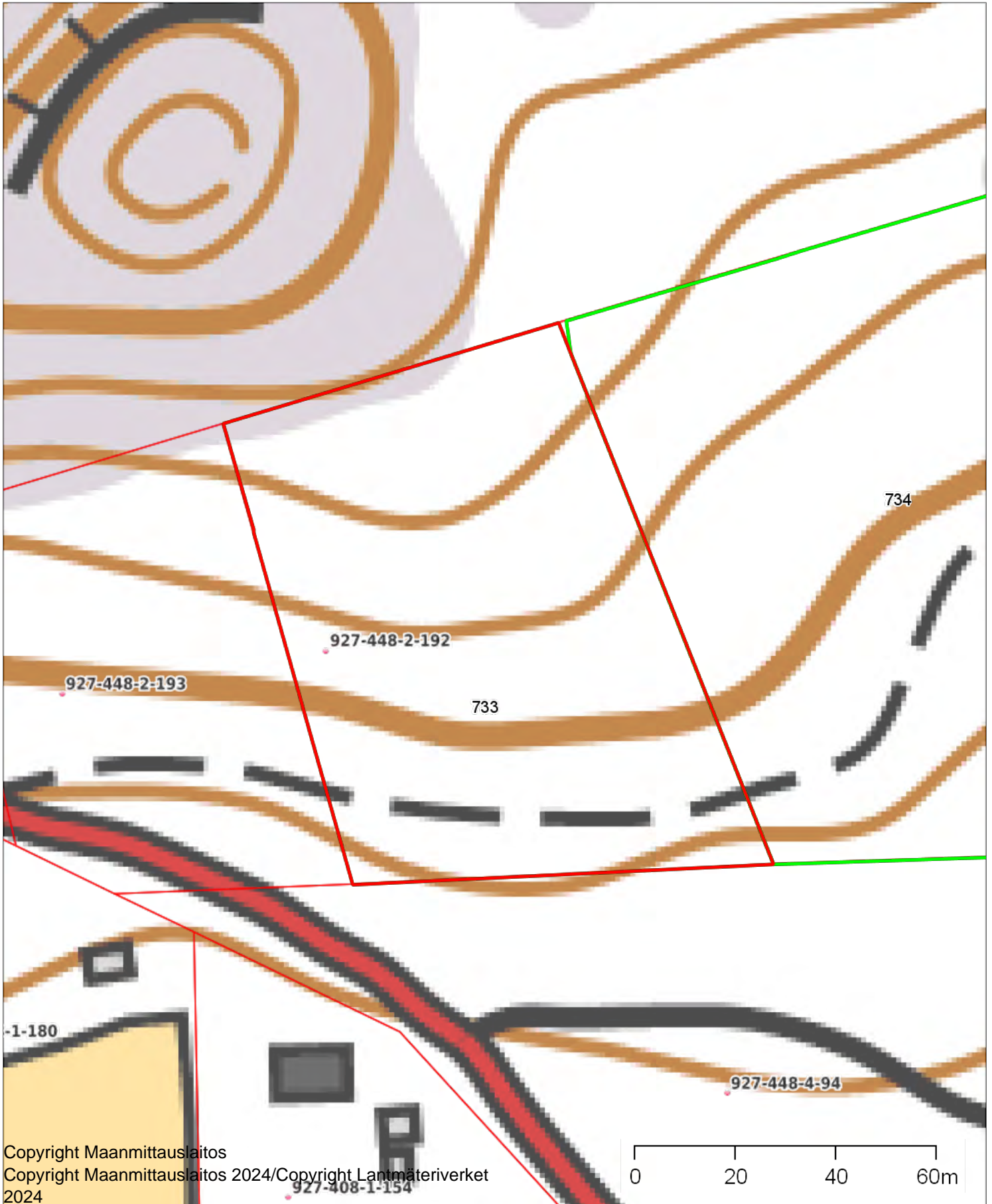

POHJARINNE 927-427-1-422

1:2000



Kiinteistö: POHJARINNE 927-427-1-422



Koordinaatisto

ETRS-TM35FIN

Keskipiste

(353165, 6700965)

Tulostettu

9.9.2024

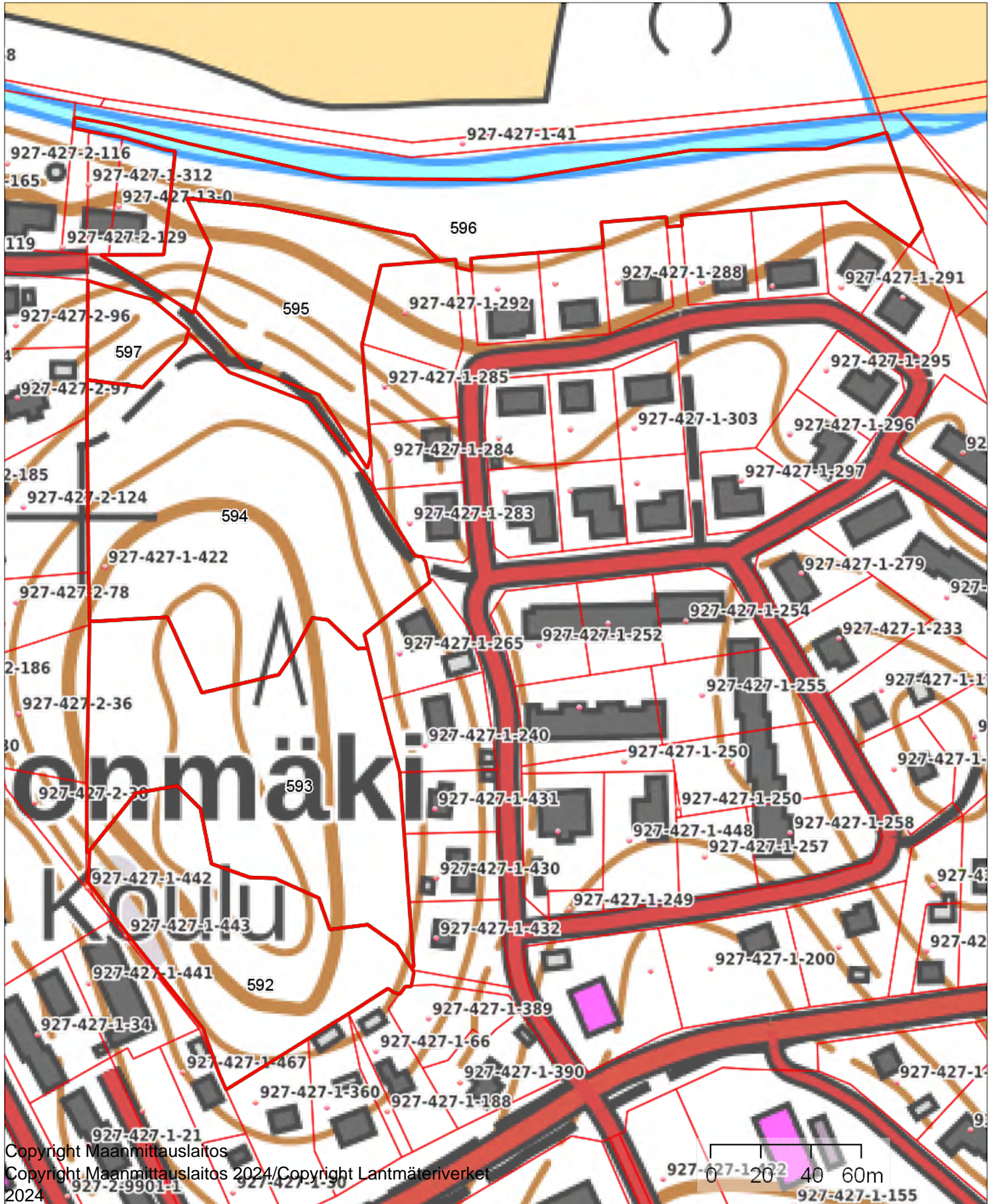

Copyright Maanmittauslaitos

Copyright Maanmittauslaitos 2024/Copyright Lantmäteriverket

2024

0 20 40 60m

927-427-1-155

PUTKINOTKO II 927-406-4-138

1:1000



Kiinteistö: PUTKINOTKO II 927-406-4-138



Koordinaatisto

ETRS-TM35FIN

Keskipiste

(351002, 6689538)

Tulostettu

9.9.2024

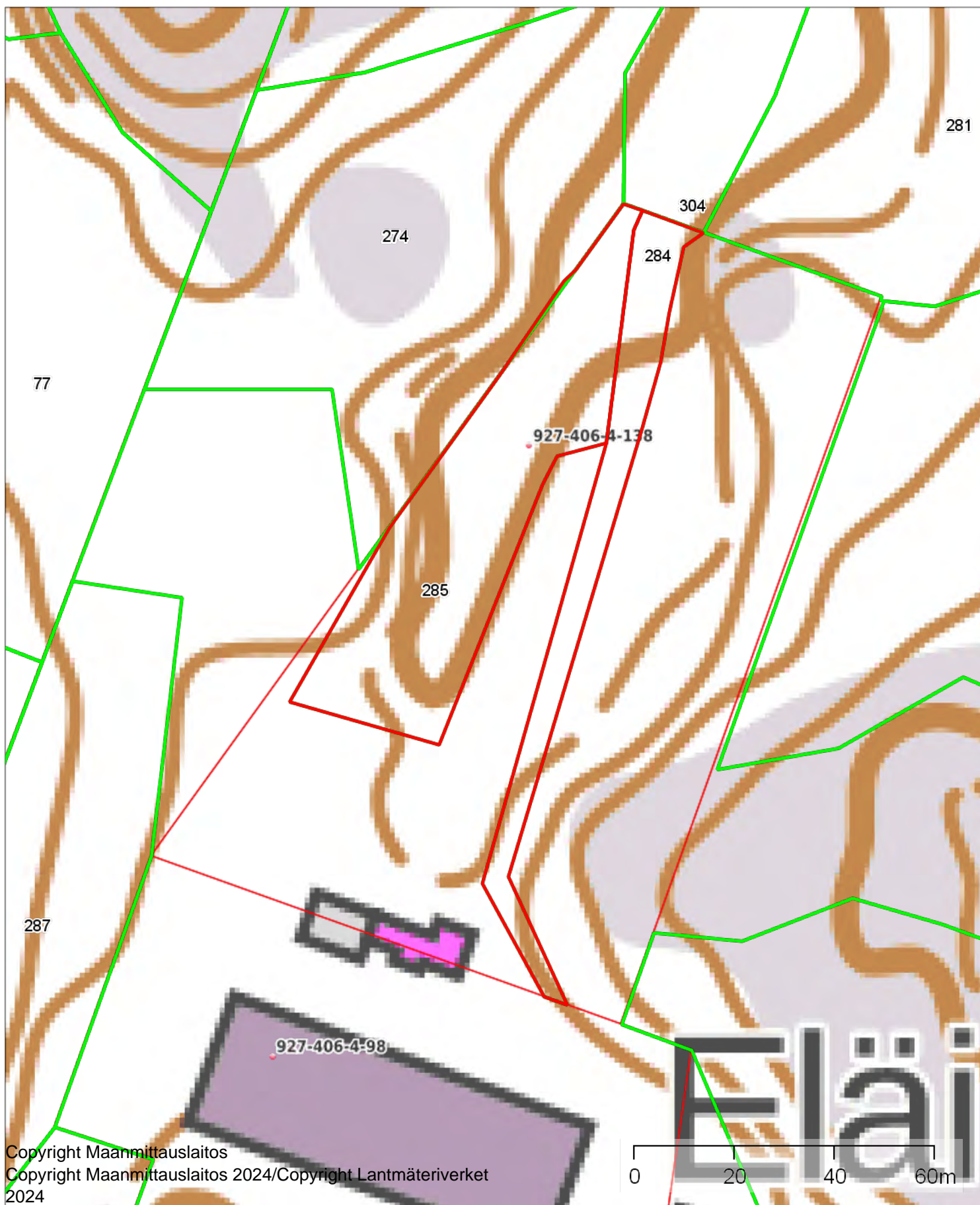



PÄSSI 927-451-3-105

1:2000



Kiinteistö: PÄSSI 927-451-3-105



Koordinaatisto

ETRS-TM35FIN

Keskipiste

(351059, 6694972)

Tulostettu

9.9.2024

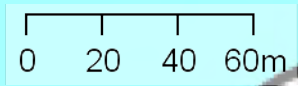

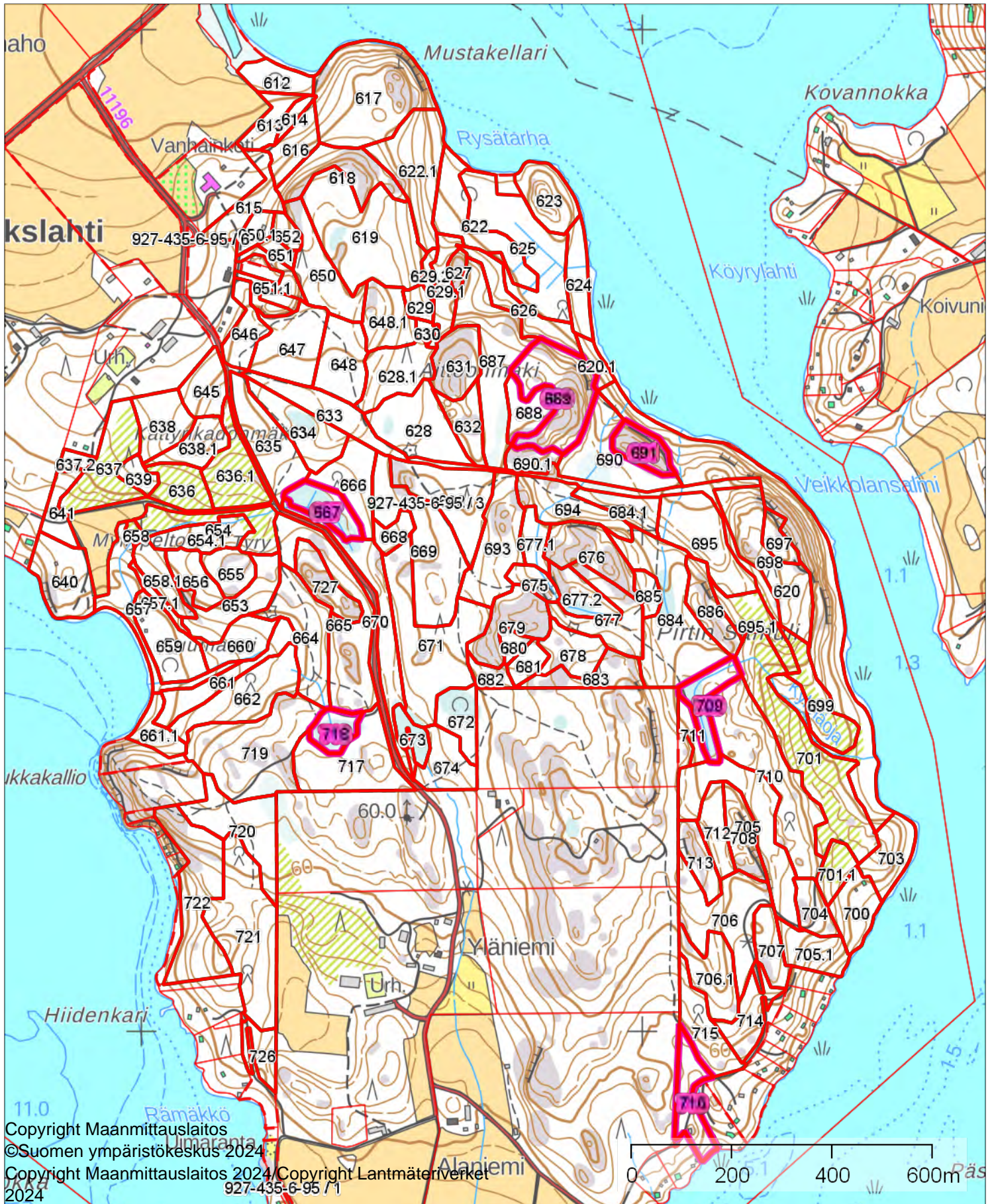

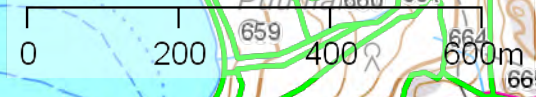
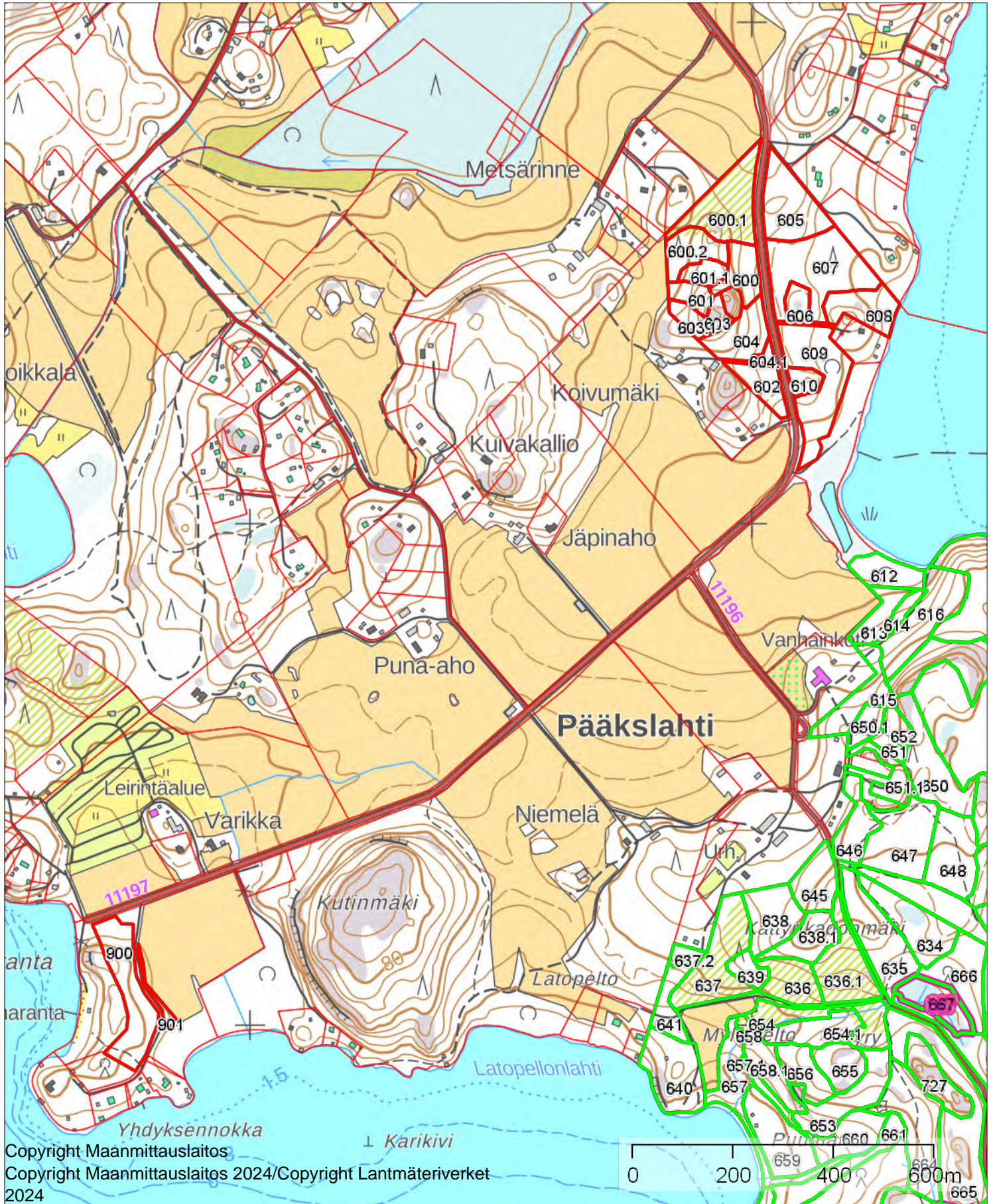

RANTAPELTO 927-401-2-790

1:4000



Kiinteistö: RANTAPELTO 927-401-2-790



Koordinaatisto

ETRS-TM35FIN

Keskipiste

(350430, 6692369)

Tulostettu

9.9.2024

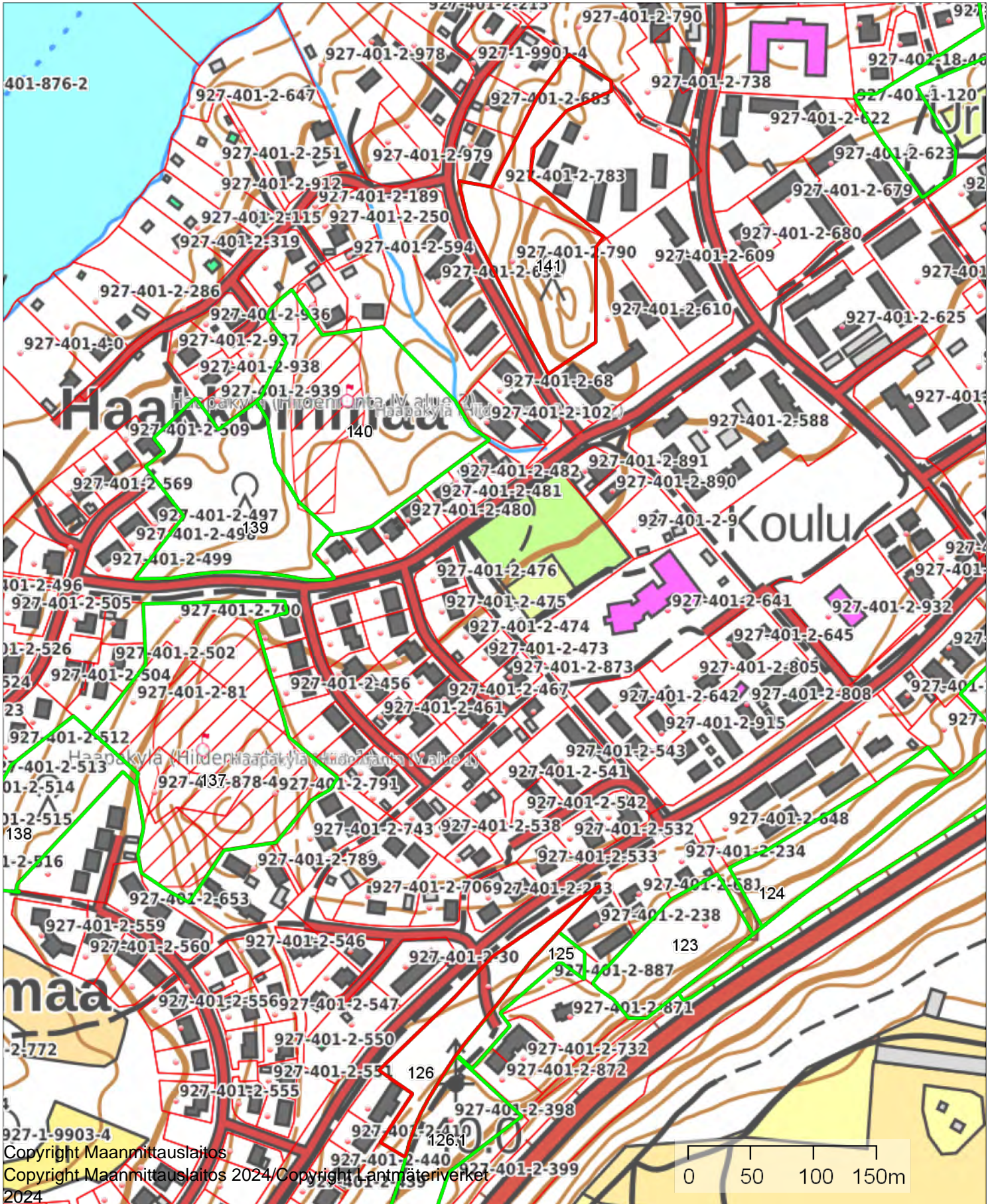

Ridalinmetsä 927-436-1-338

1:7000



Kiinteistö: Ridalinmetsä 927-436-1-338



Koordinaatisto

ETRS-TM35FIN

Keskipiste

(352802, 6689968)

Tulostettu

9.9.2024

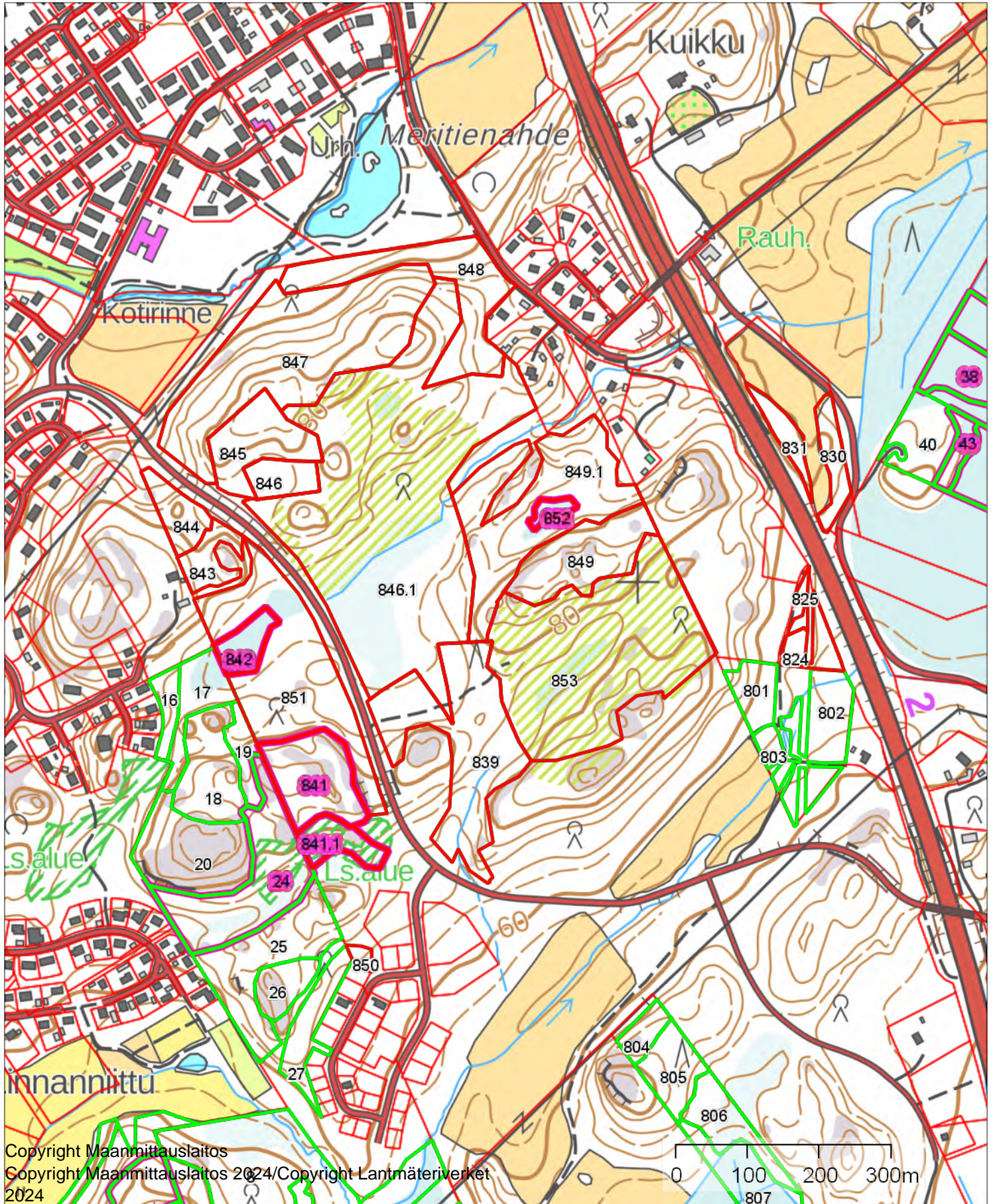

RIITAPERÄ 927-406-4-133

1:1000



Kiinteistö: RIITAPERÄ 927-406-4-133



Koordinaatisto

ETRS-TM35FIN

Keskipiste

(350475, 6688264)

Tulostettu

9.9.2024

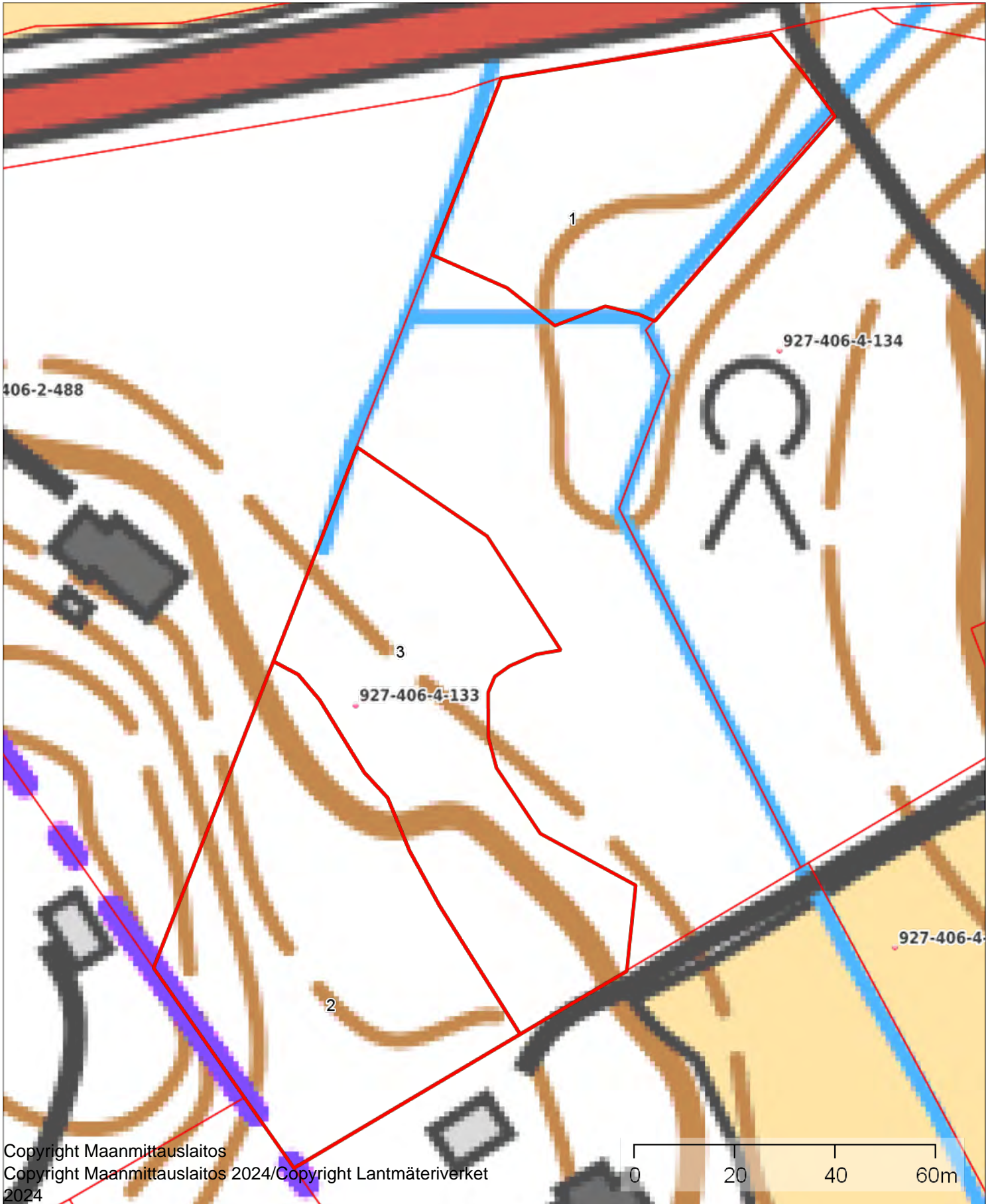

RINNE 927-421-1-377

1:1500



Kiinteistö: RINNE 927-421-1-377



Koordinaatisto

ETRS-TM35FIN

Keskipiste

(352850, 6693439)

Tulostettu

9.9.2024

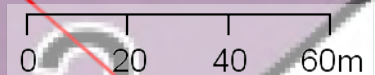
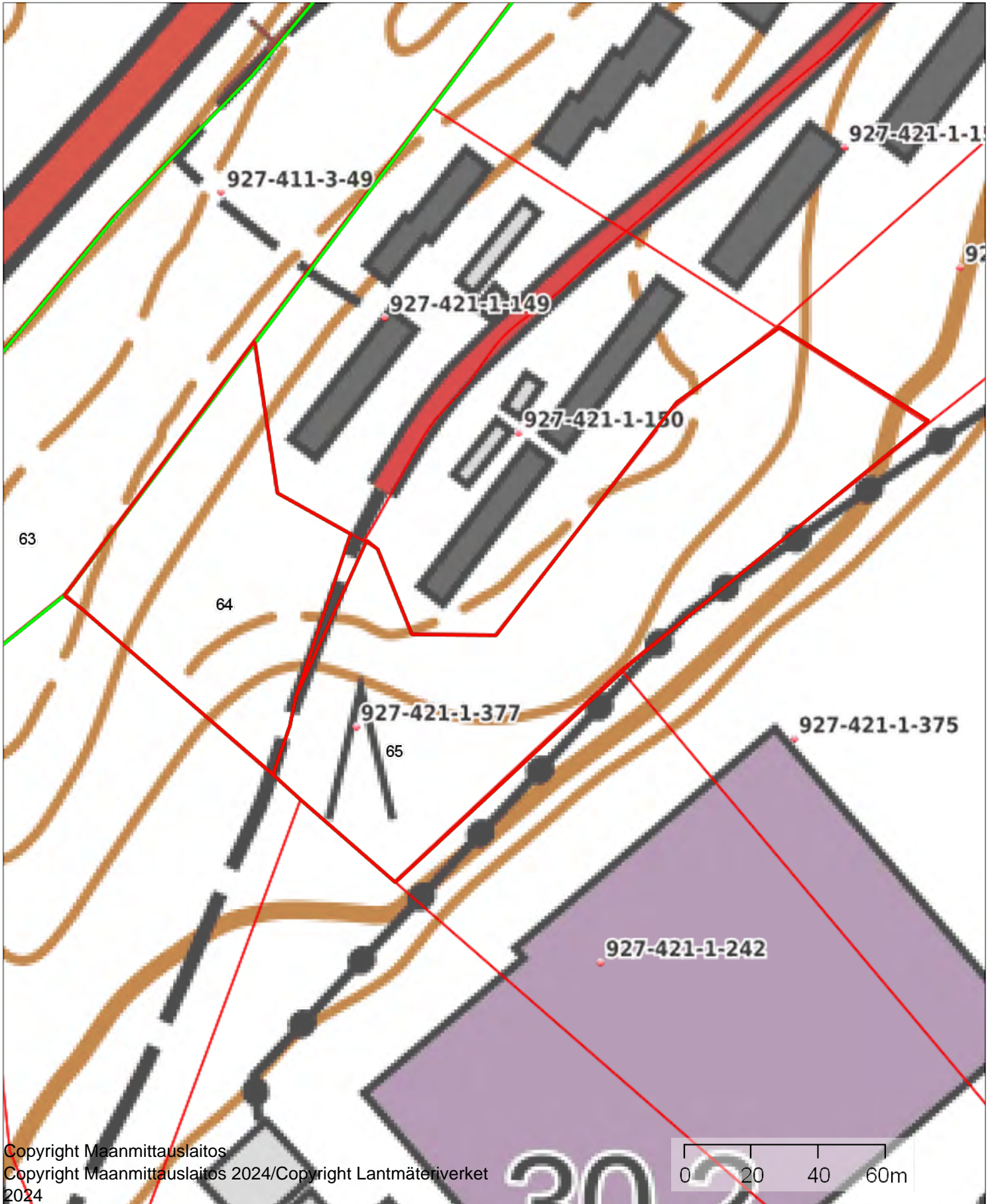

RINNEMETSÄ 927-454-1-136

1:2000



Kiinteistö: RINNEMETSÄ 927-454-1-136



Koordinaatisto

ETRS-TM35FIN

Keskipiste

(349277, 6689734)

Tulostettu

9.9.2024

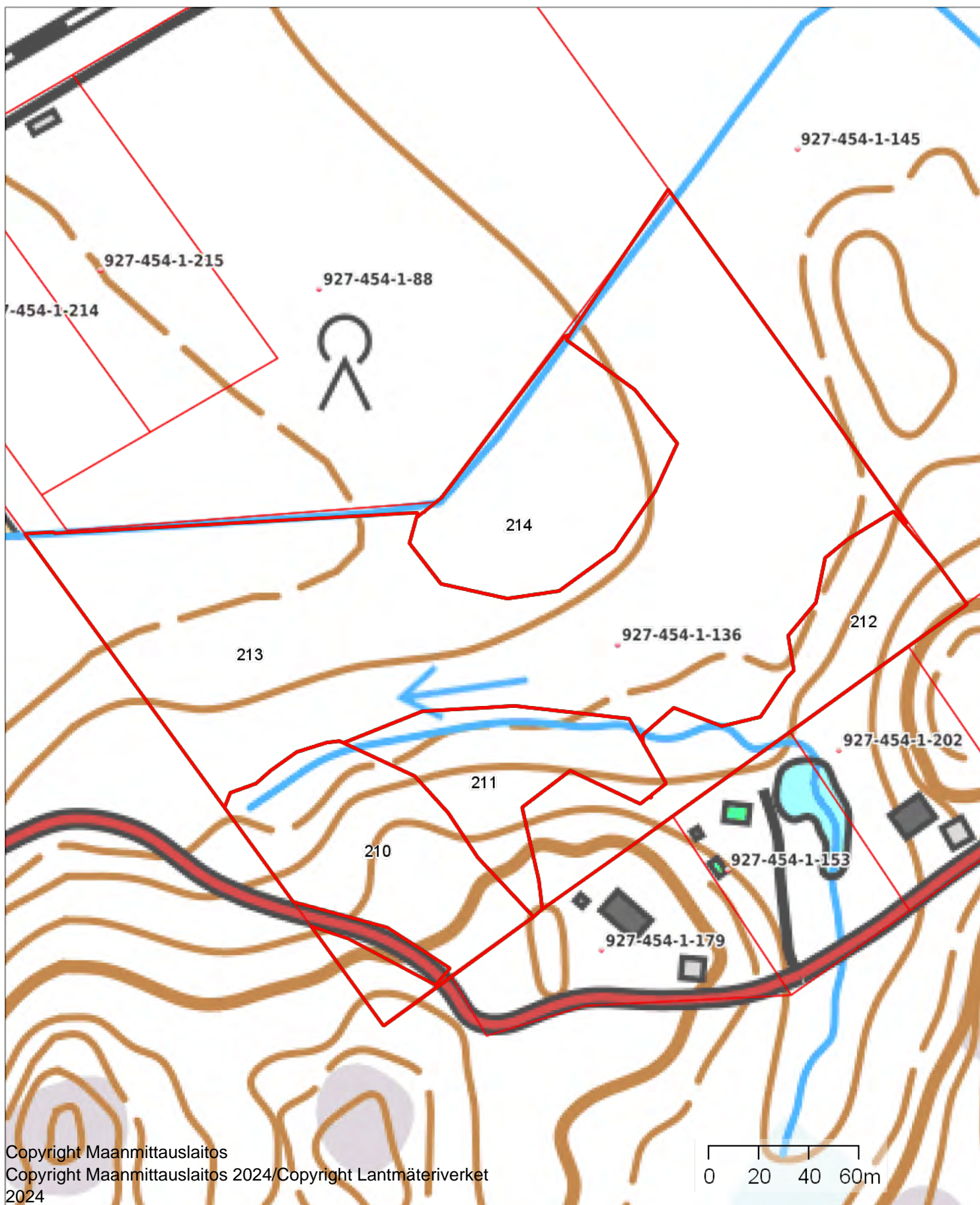



RINTEELÄ 927-401-2-398

1:2000



Kiinteistö: RINTEELÄ 927-401-2-398



Koordinaatisto

ETRS-TM35FIN

Keskipiste

(350374, 6691866)

Tulostettu

9.9.2024

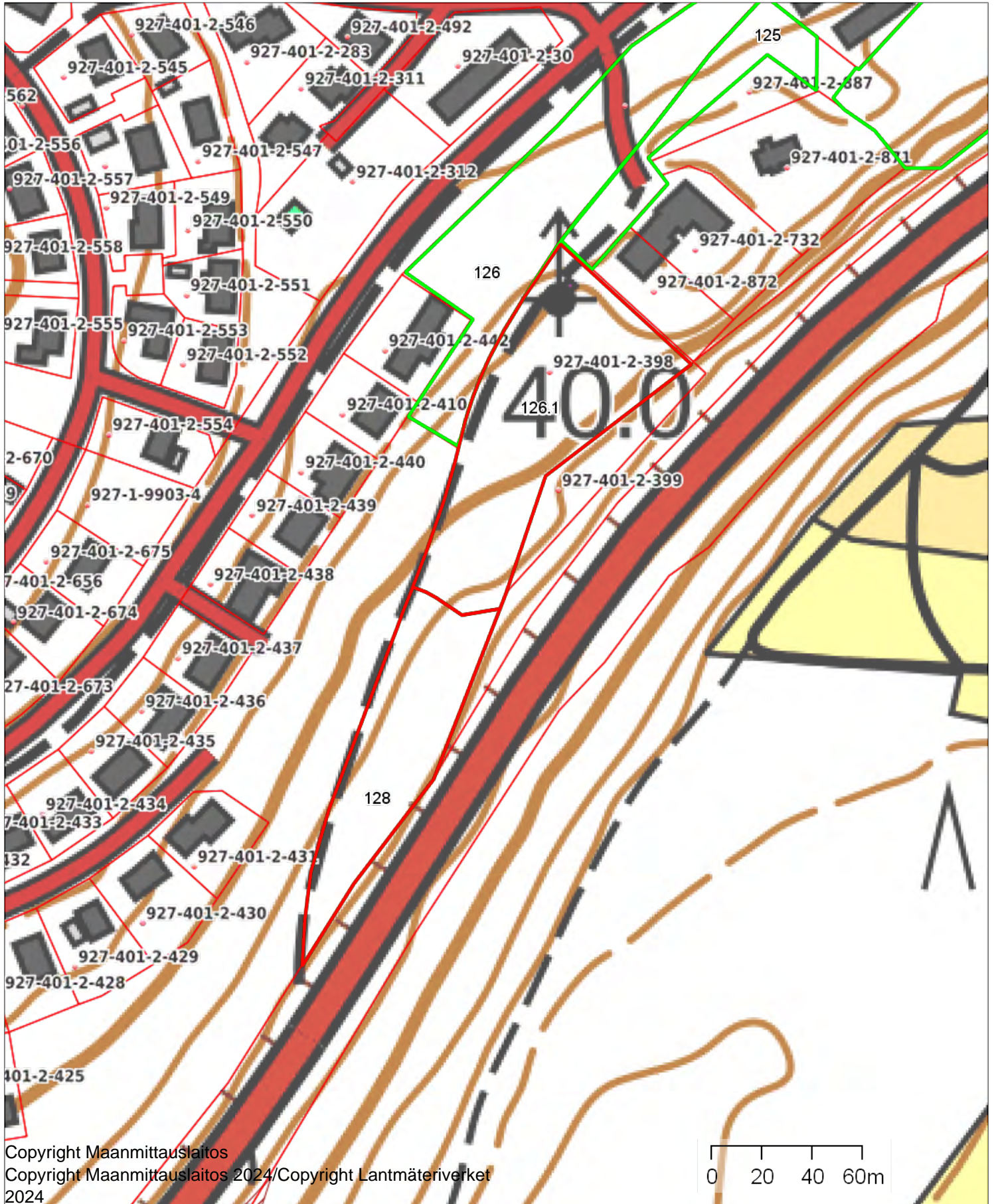

SARKOJA 927-416-2-103

1:4000



Kiinteistö: SARKOJA 927-416-2-103



Koordinaatisto

ETRS-TM35FIN

Keskipiste

(357237, 6697030)

Tulostettu

9.9.2024

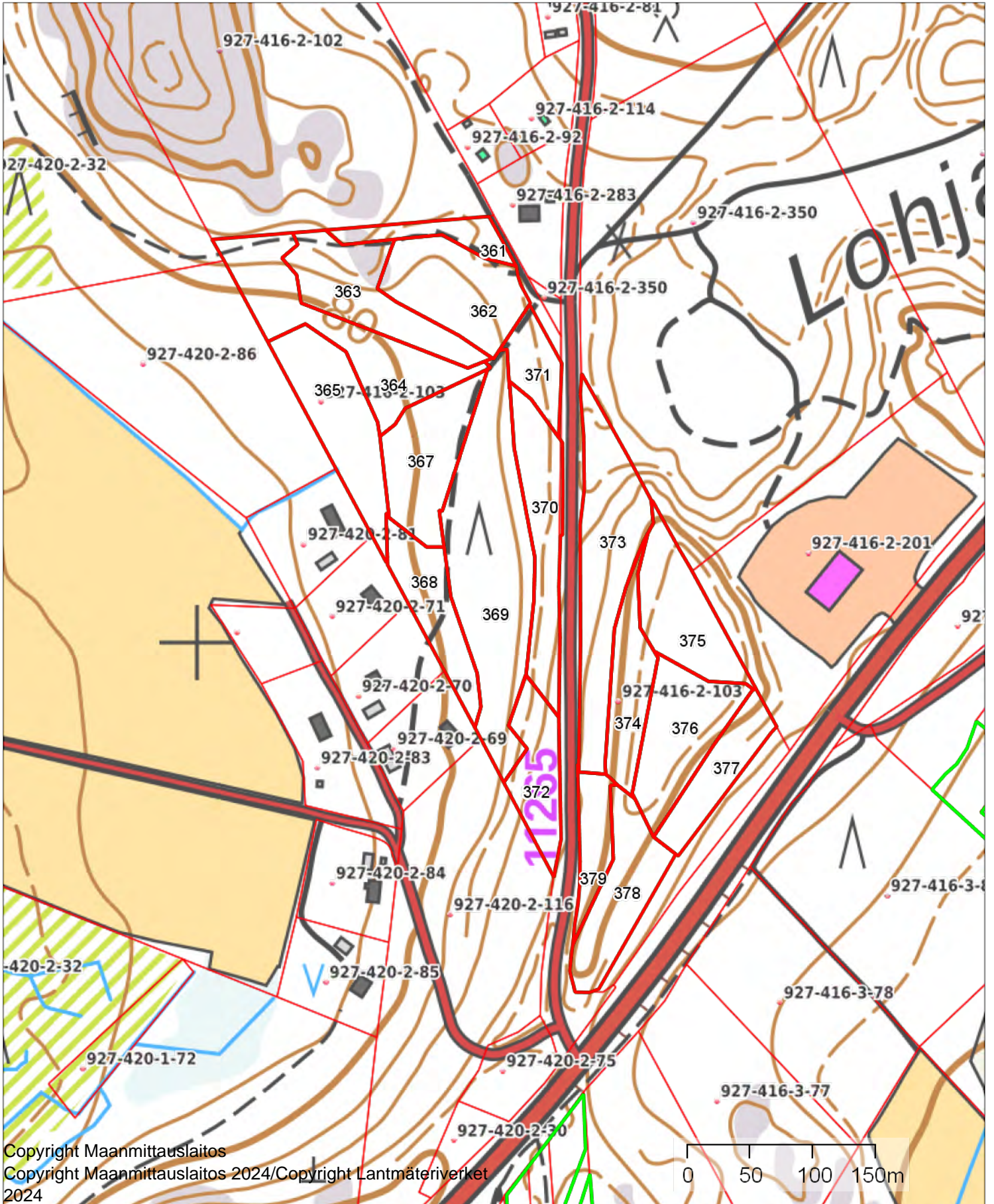

SORAKUMPU 927-401-2-758

1:5000



Kiinteistö: SORAKUMPU 927-401-2-758



Koordinaatisto

ETRS-TM35FIN

Keskipiste

(349884, 6690983)

Tulostettu

9.9.2024

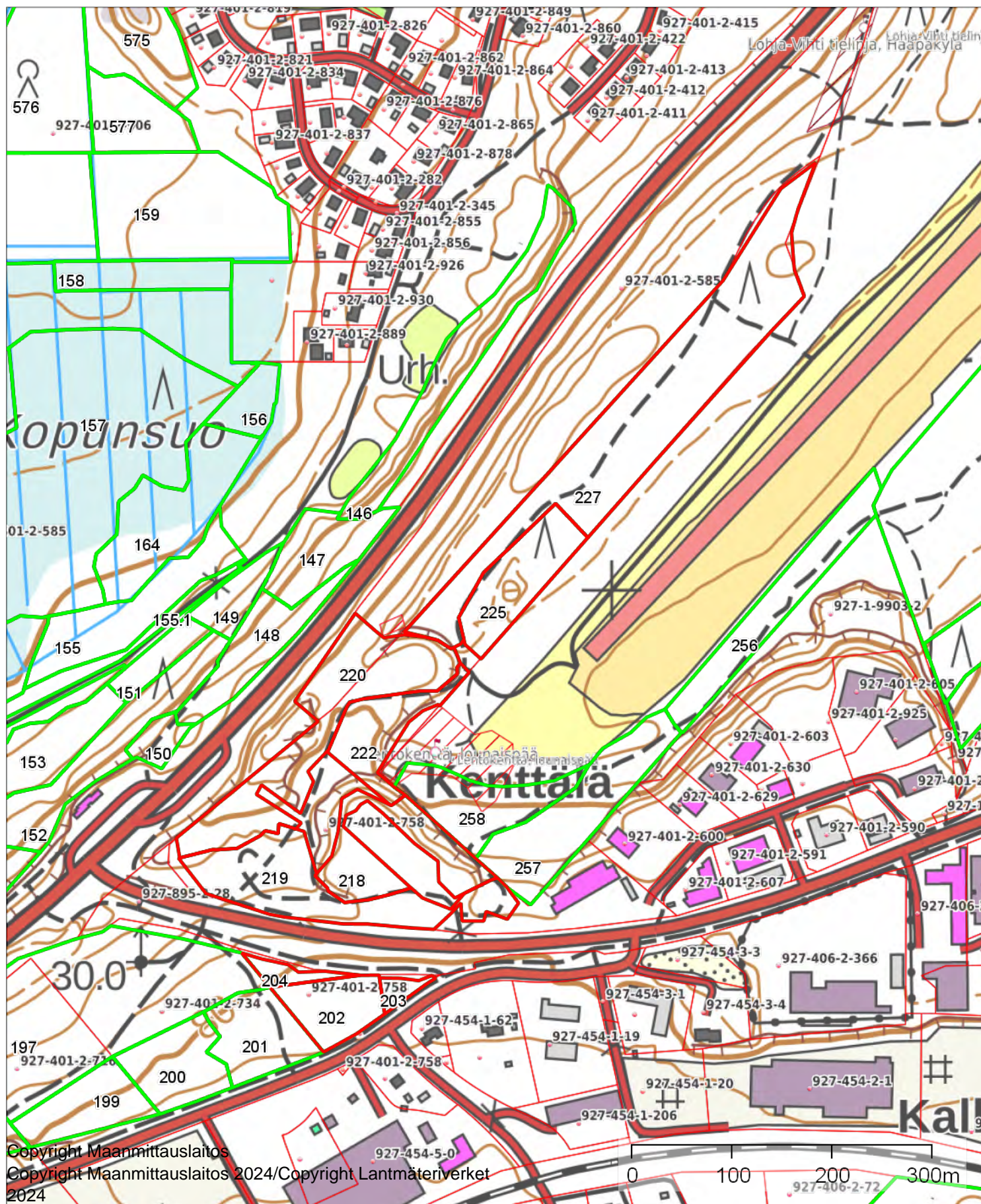

SORAKUMPU 927-451-3-22

1:4000



Kiinteistö: SORAKUMPU 927-451-3-22



Koordinaatisto

ETRS-TM35FIN

Keskipiste

(352383, 6693157)

Tulostettu

9.9.2024

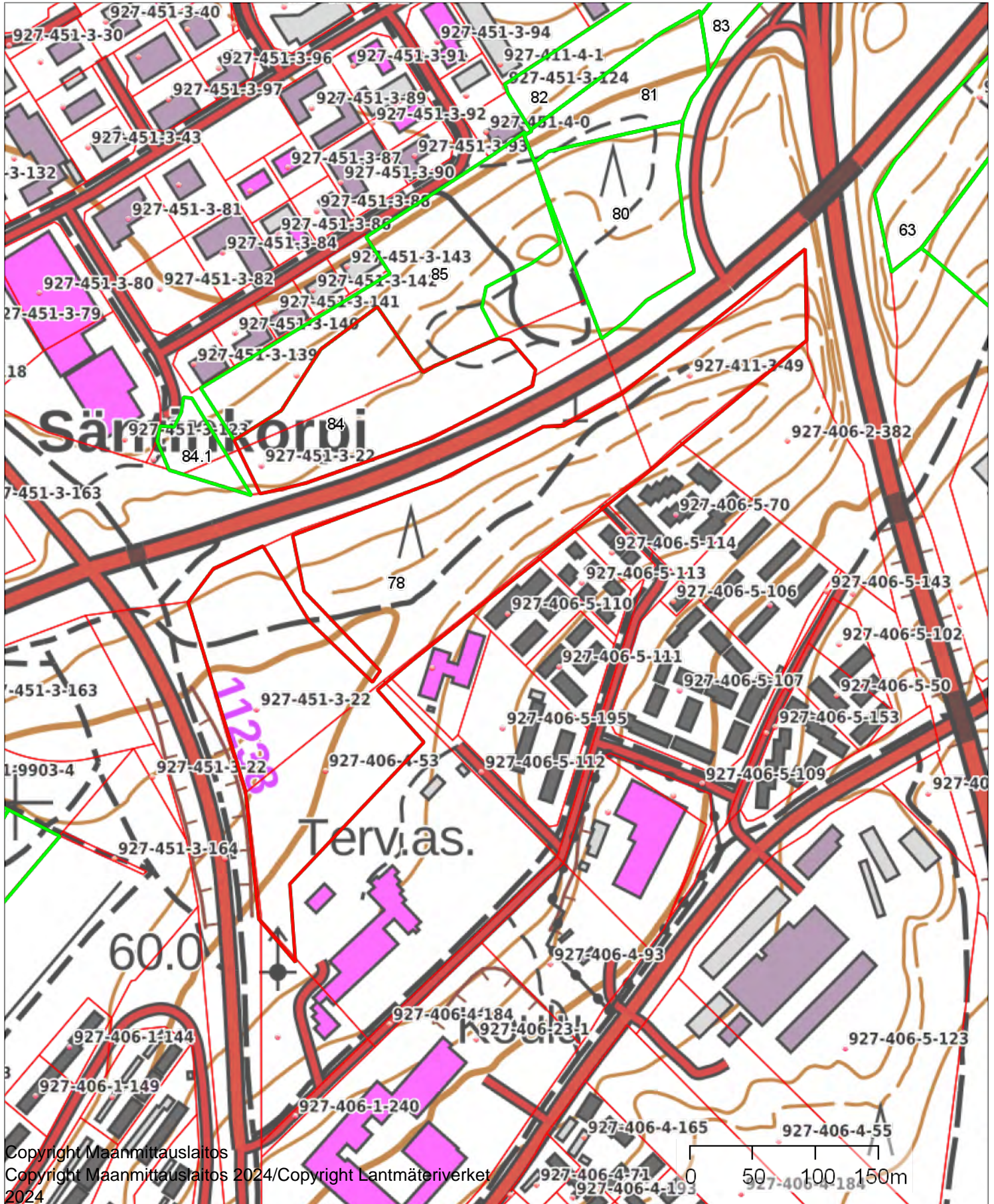

SORAMAA 927-440-5-14

1:2000



Kiinteistö: SORAMAA 927-440-5-14



Koordinaatisto

ETRS-TM35FIN

Keskipiste

(360708, 6700164)

Tulostettu

9.9.2024

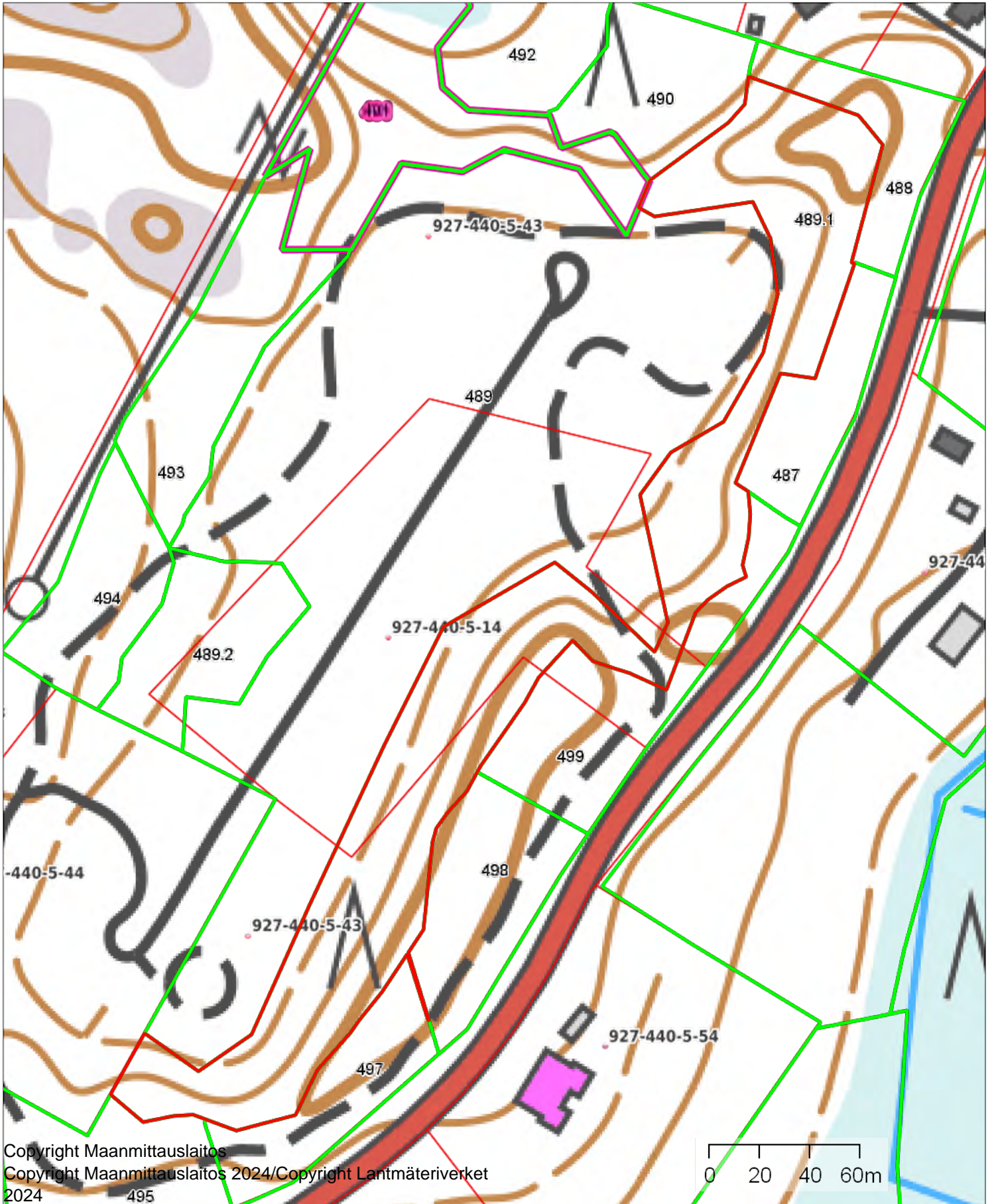

SVEITSINMÄKI 1 927-406-20-8

1:8000



Kiinteistö: SVEITSINMÄKI 1 927-406-20-8



Koordinaatisto

ETRS-TM35FIN

Keskipiste

(352598, 6689149)

Tulostettu

9.9.2024

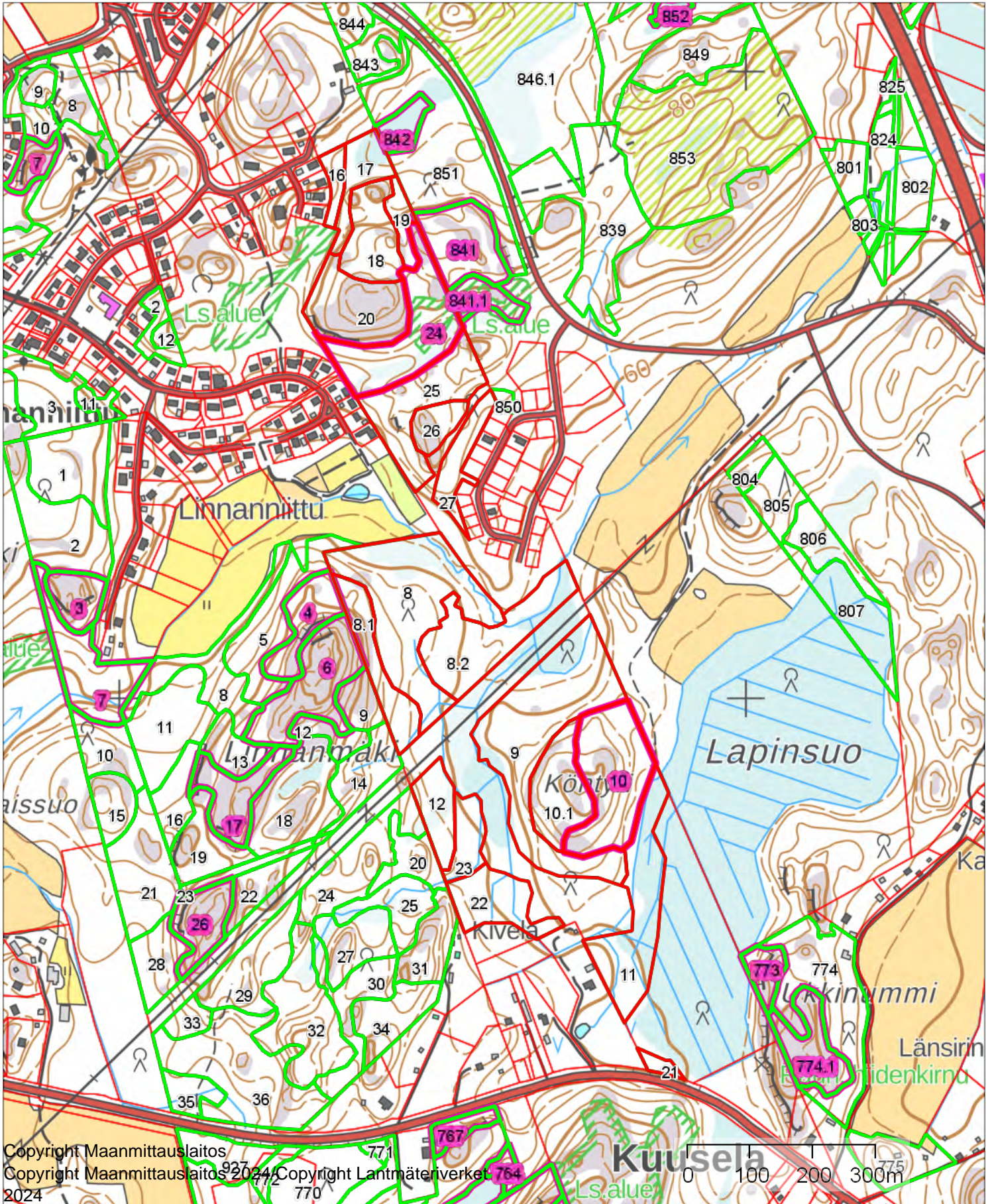

Copyright Maanmittauslaitos

Copyright Maanmittauslaitos 2024, Copyright Lantmäteriverket

2024

Kuusela

0 100 200 300m

T1 K211 927-416-3-251

1:1000



Kiinteistö: T1 K211 927-416-3-251  
Omistaja: Vihdin kunta  
Puhelinnumero:



Koordinaatisto

ETRS-TM35FIN

Keskipiste

(358082, 6697319)

Tulostettu

9.9.2024

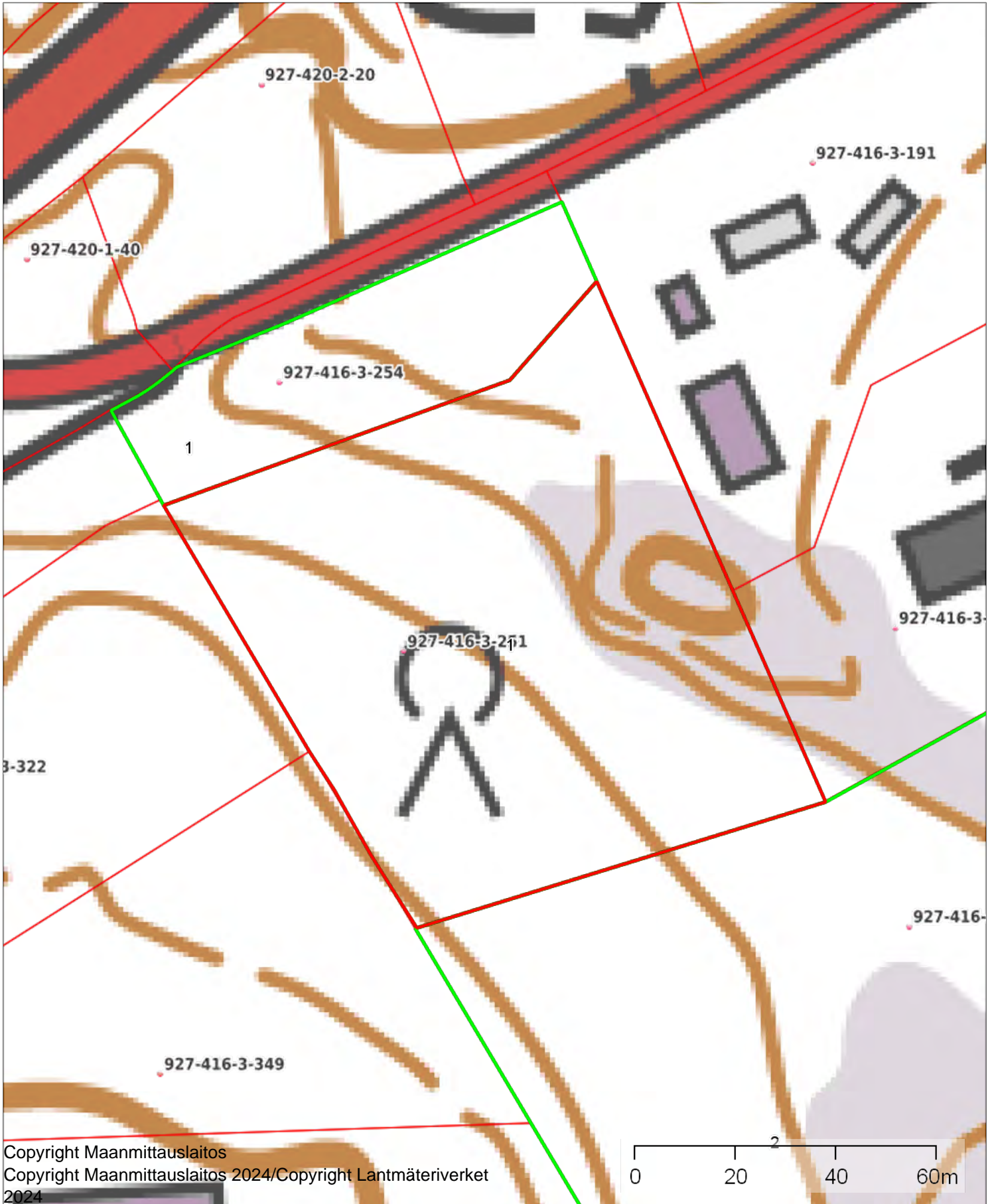

TAKAMAA 927-404-2-0

1:3000



Kiinteistö: TAKAMAA 927-404-2-0



Koordinaatisto

ETRS-TM35FIN

Keskipiste

(353000, 6697718)

Tulostettu

9.9.2024

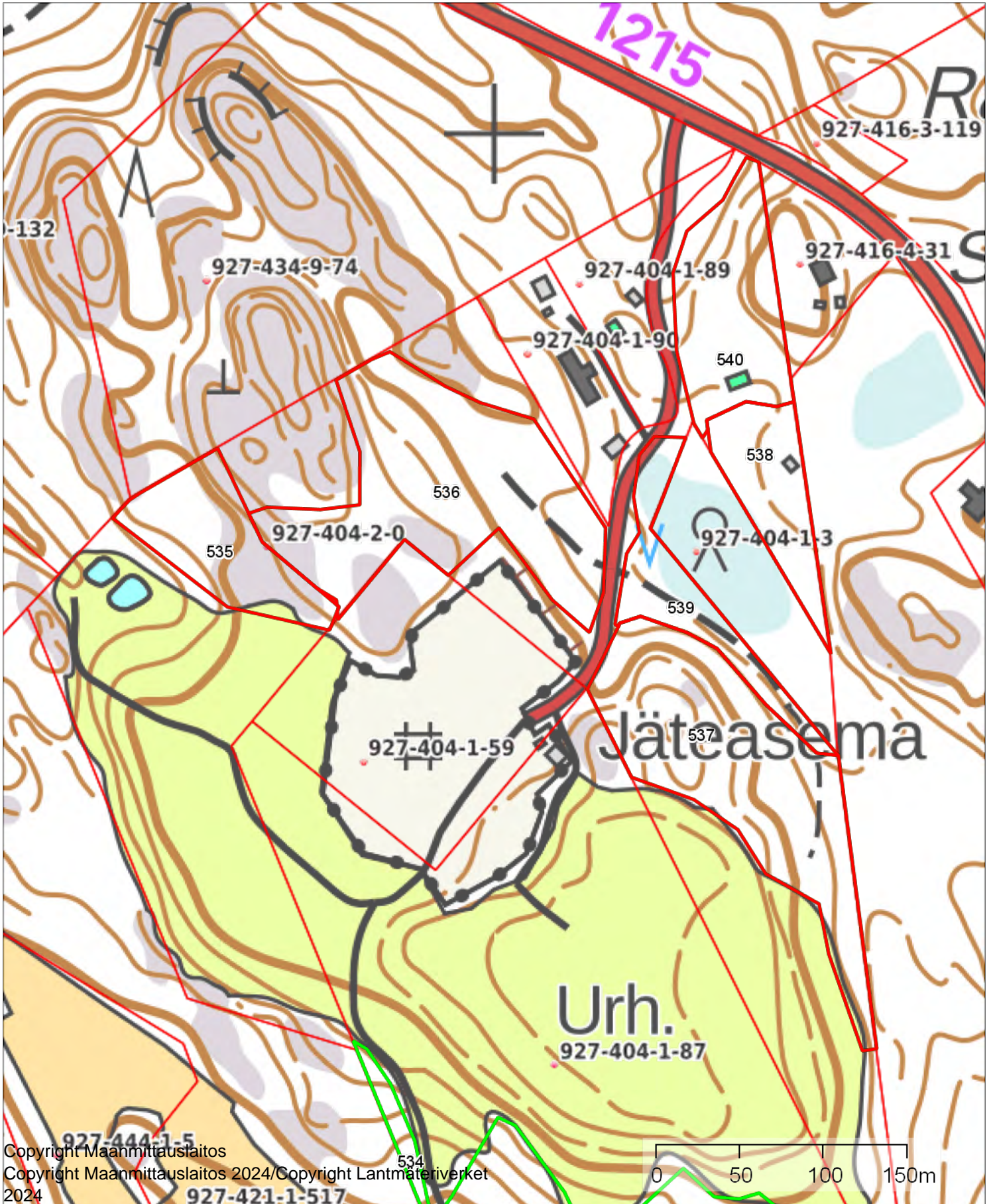

Copyright Maanmittauslaitos

Copyright Maanmittauslaitos 2024/Copyright Lantmäteriverket 2024



TAMMIVEHMAA 927-401-2-779

1:2000



Kiinteistö: TAMMIVEHMAA 927-401-2-779  
Omistaja: Vihdin kunta  
Puhelinnumero:



Koordinaatisto

ETRS-TM35FIN

Keskipiste

(349290, 6691294)

Tulostettu

9.9.2024

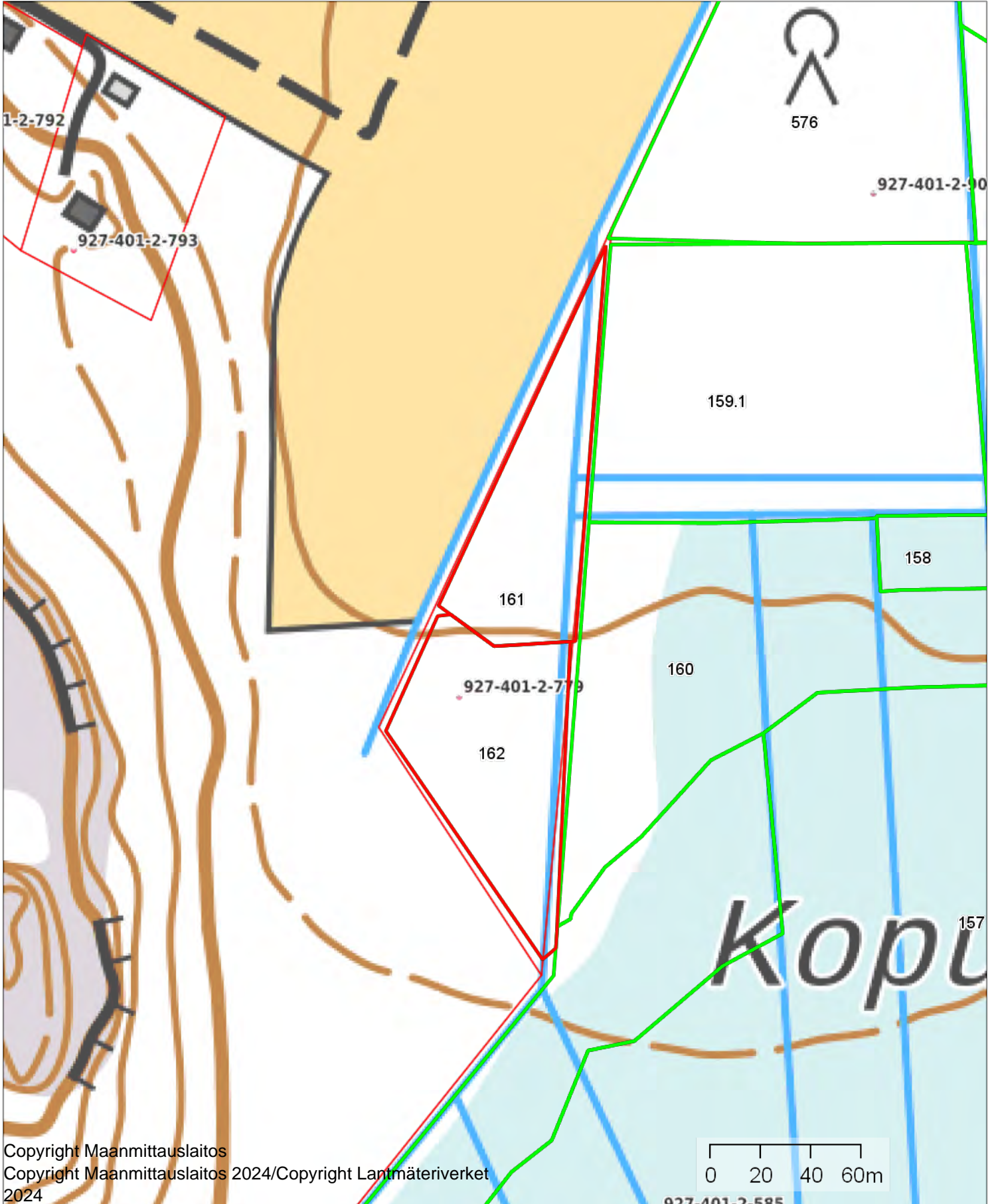

# Alhonnmäki, hakkuut

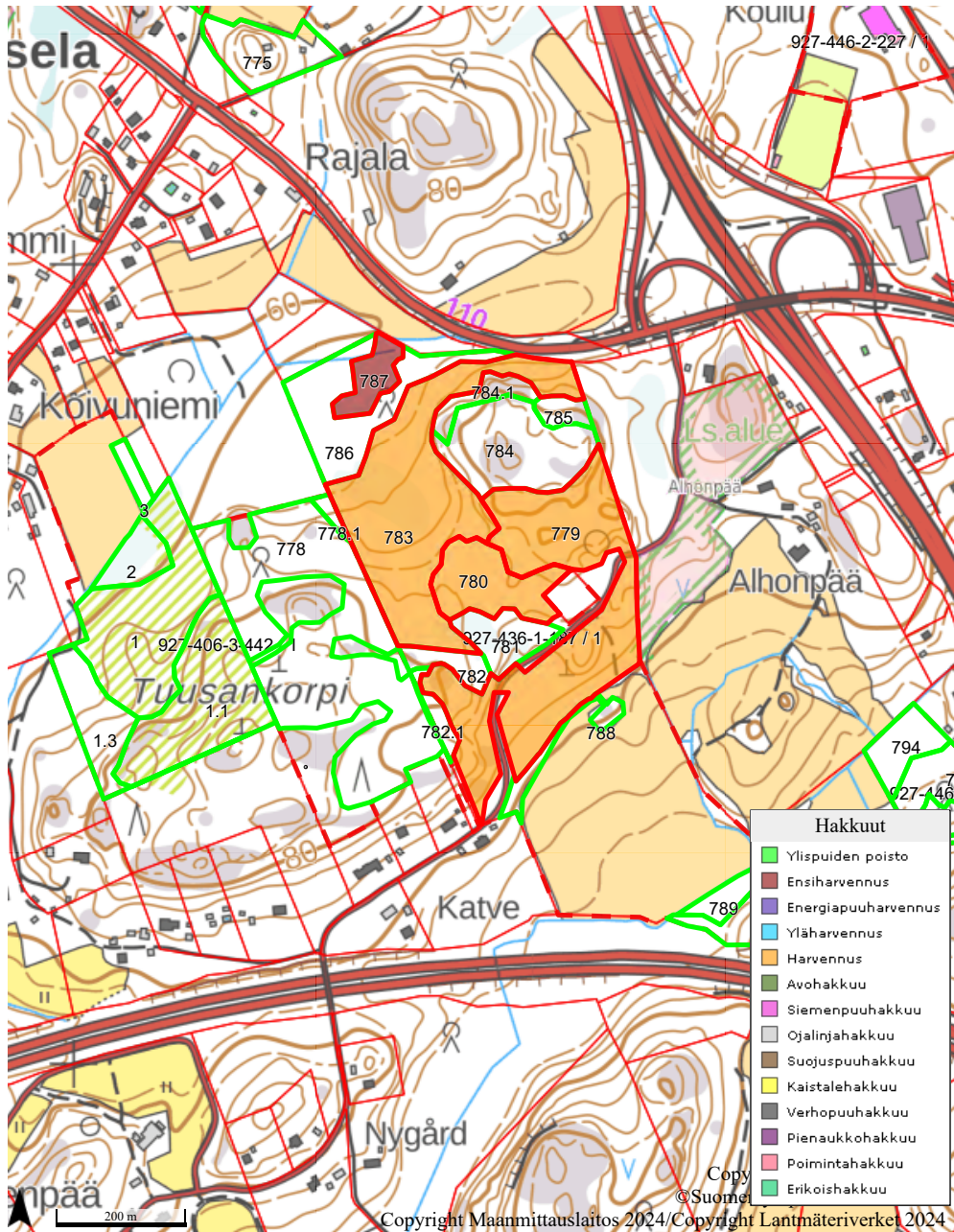

# Alhonperä, hakkuut

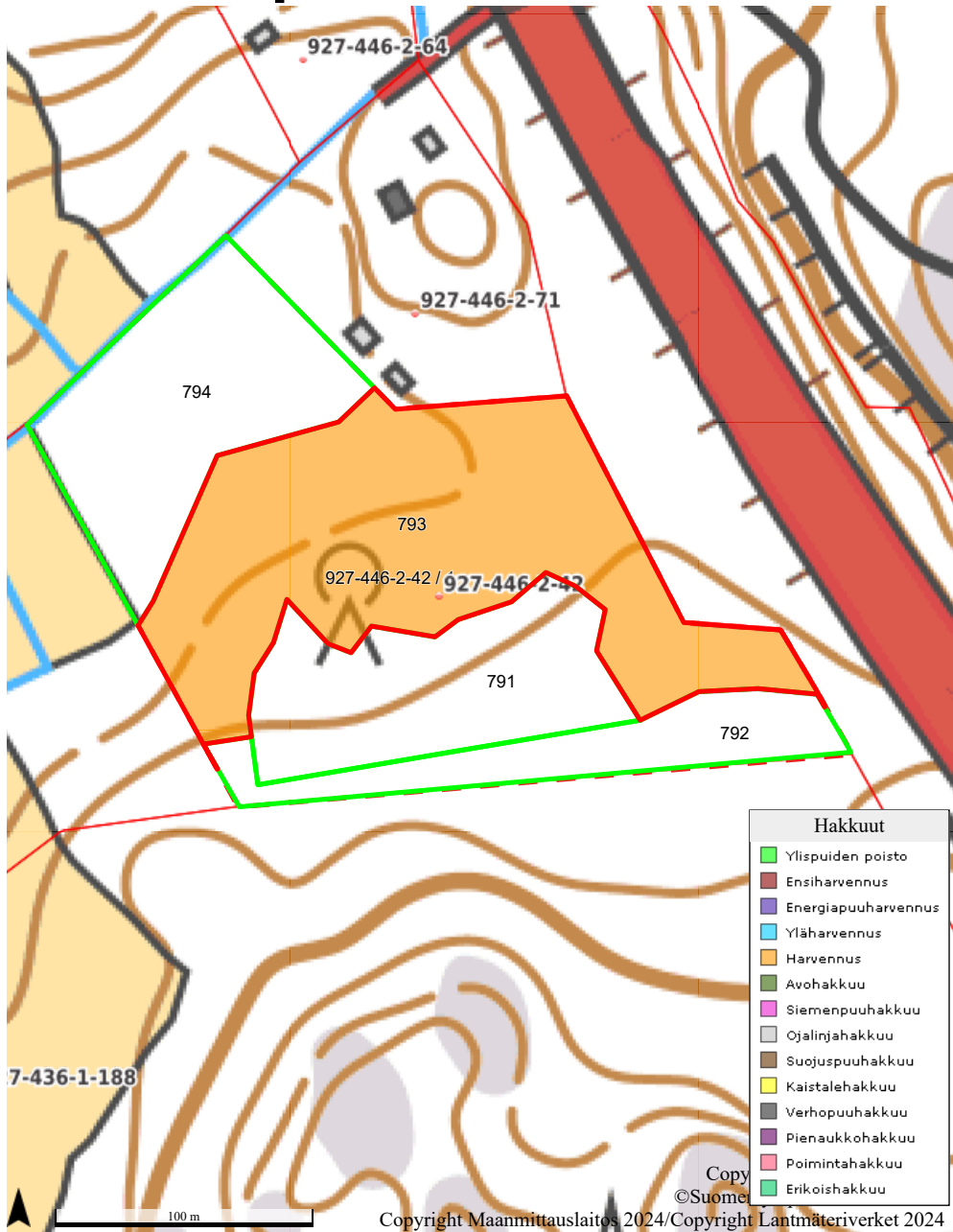

# Armaala, hakkuut

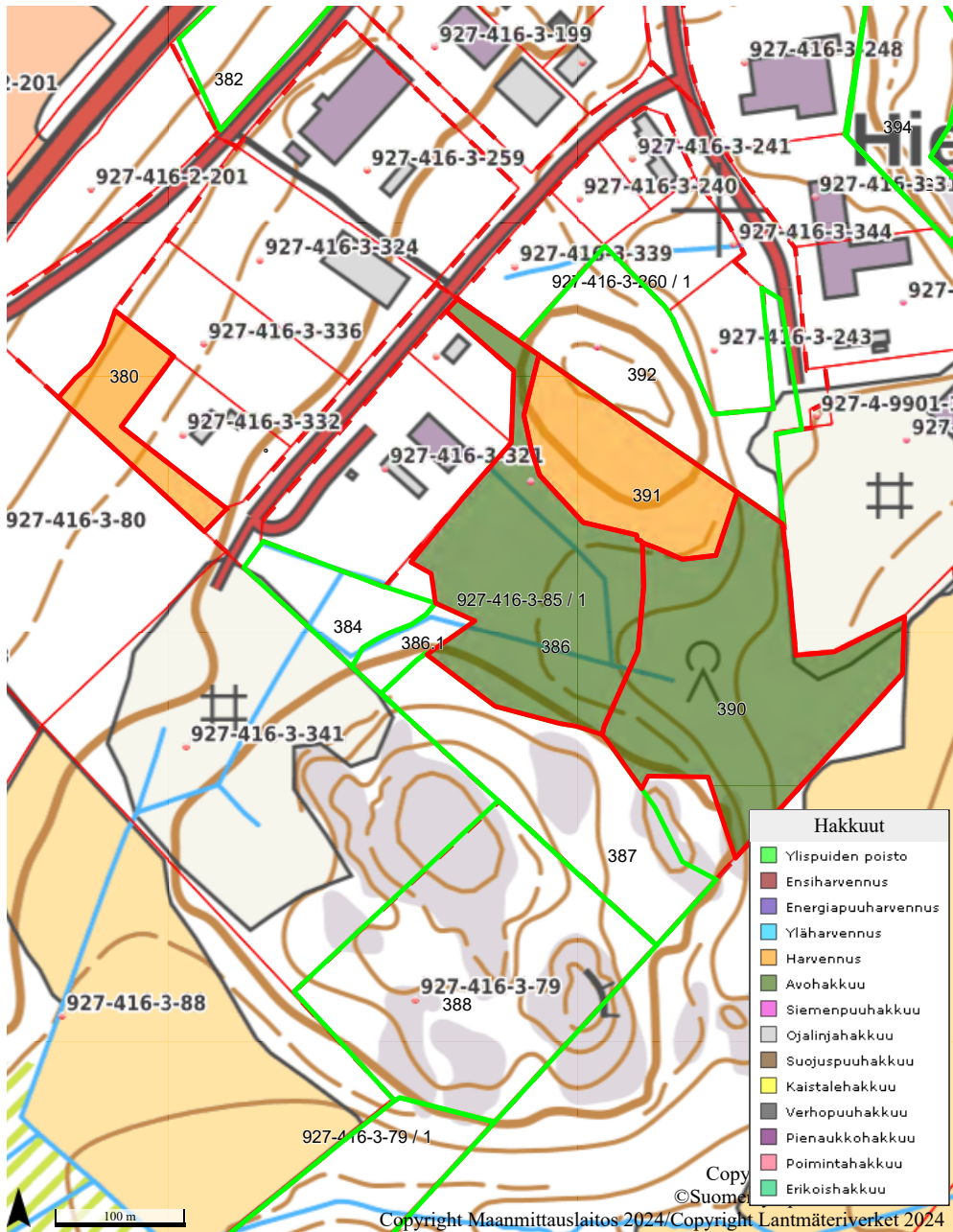

# Enämäki, hakkuut

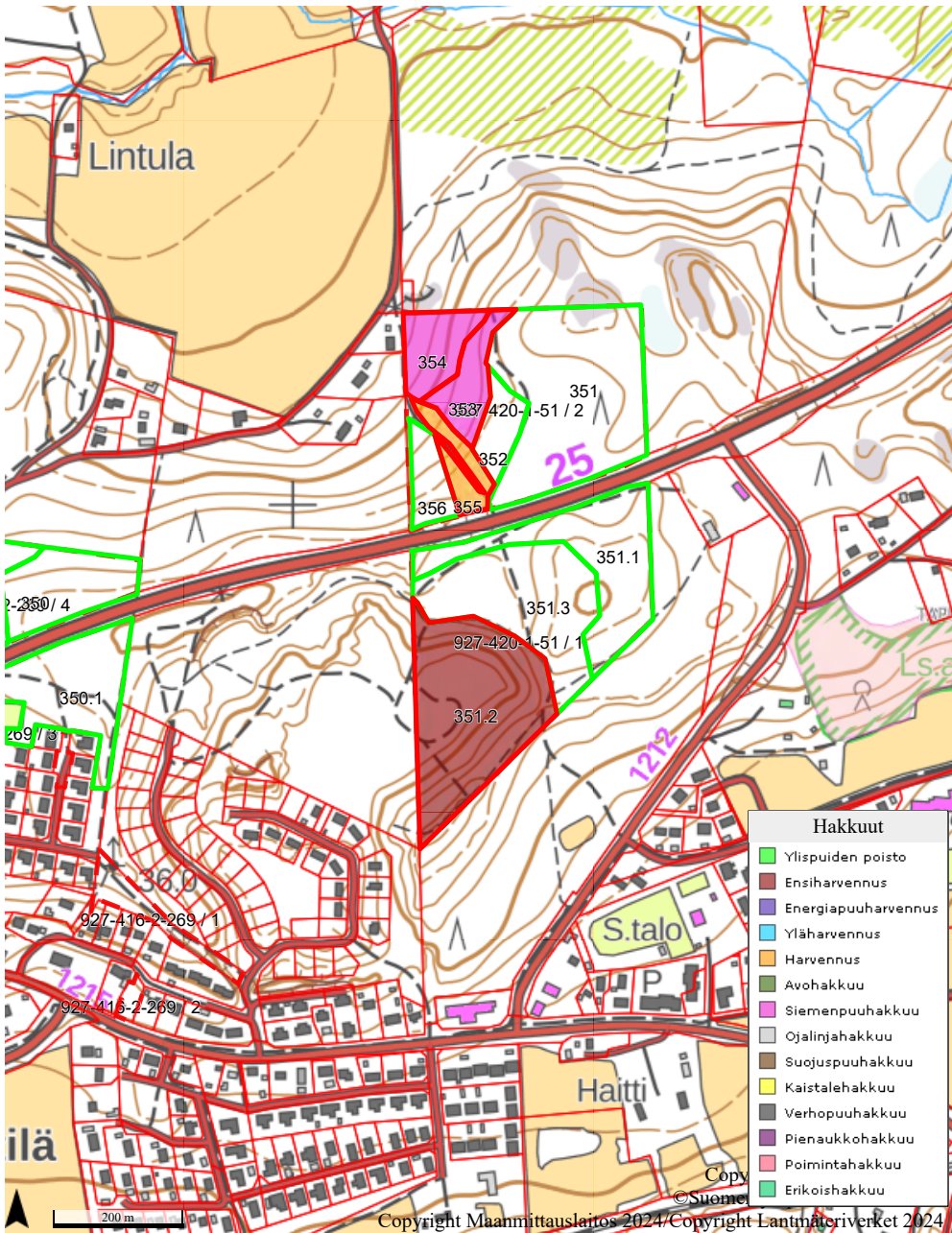

# Harjukumpu, hakkuut

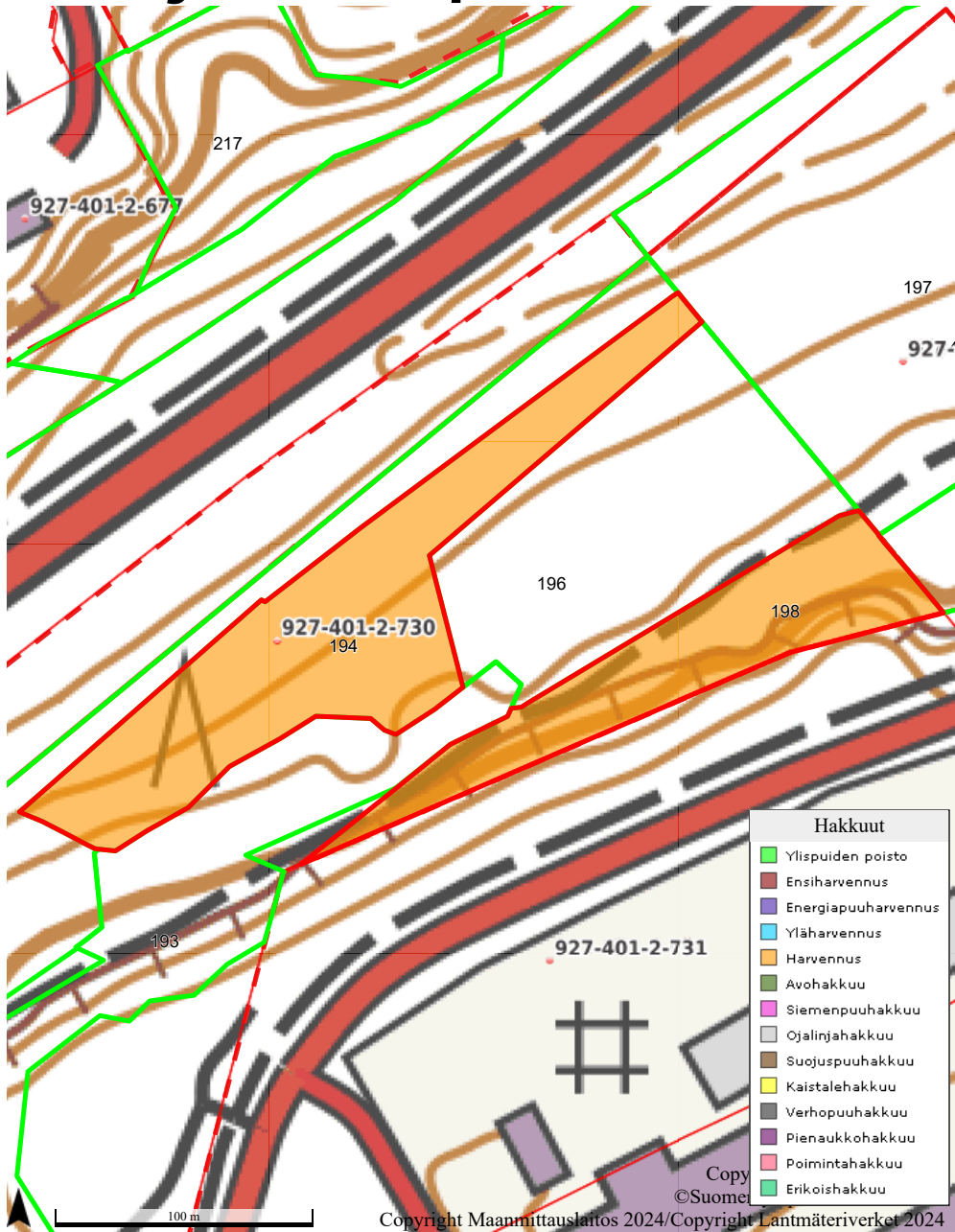



# Hiekkamaa, hakkuut

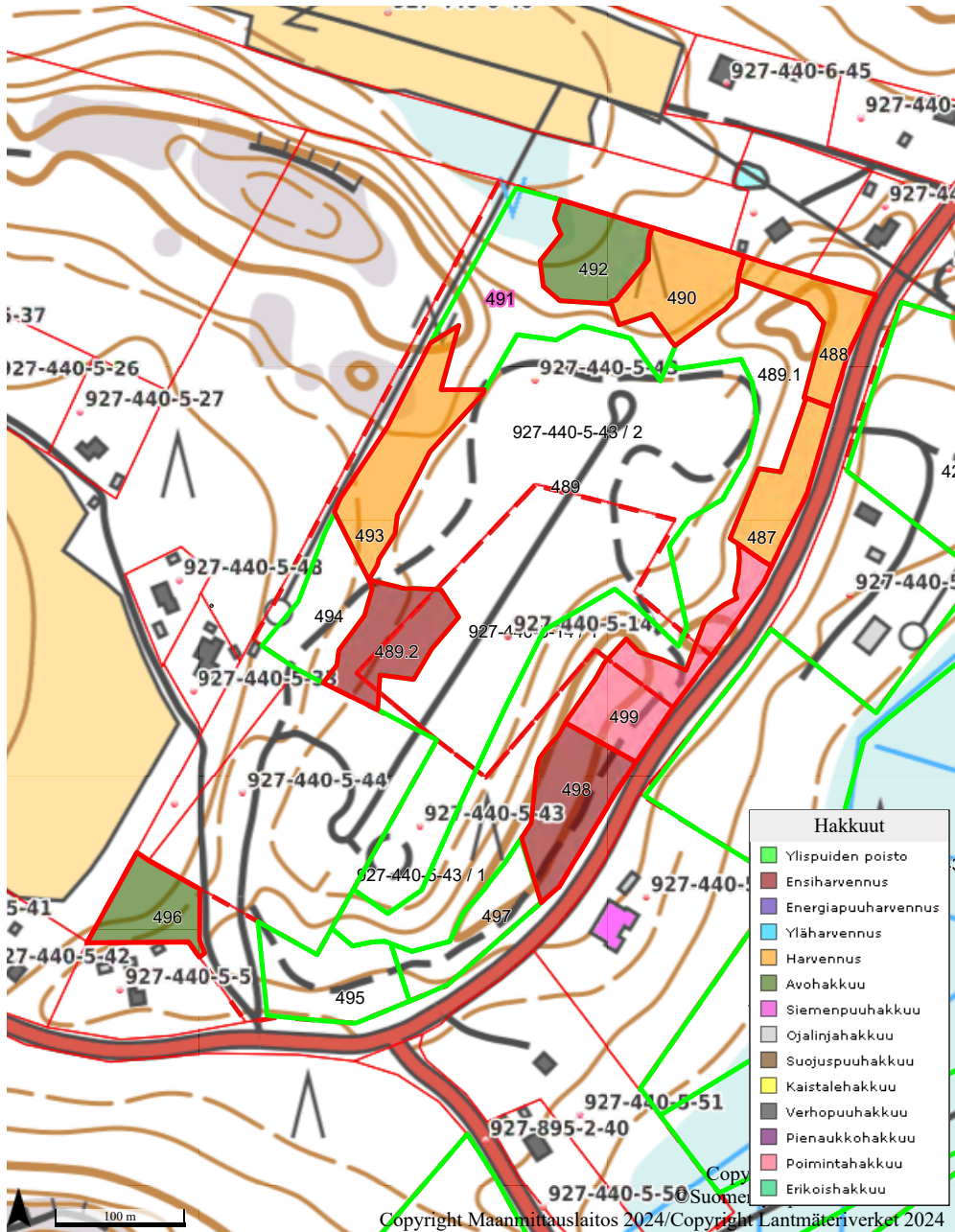



# Hiidenkulma, hakkuut

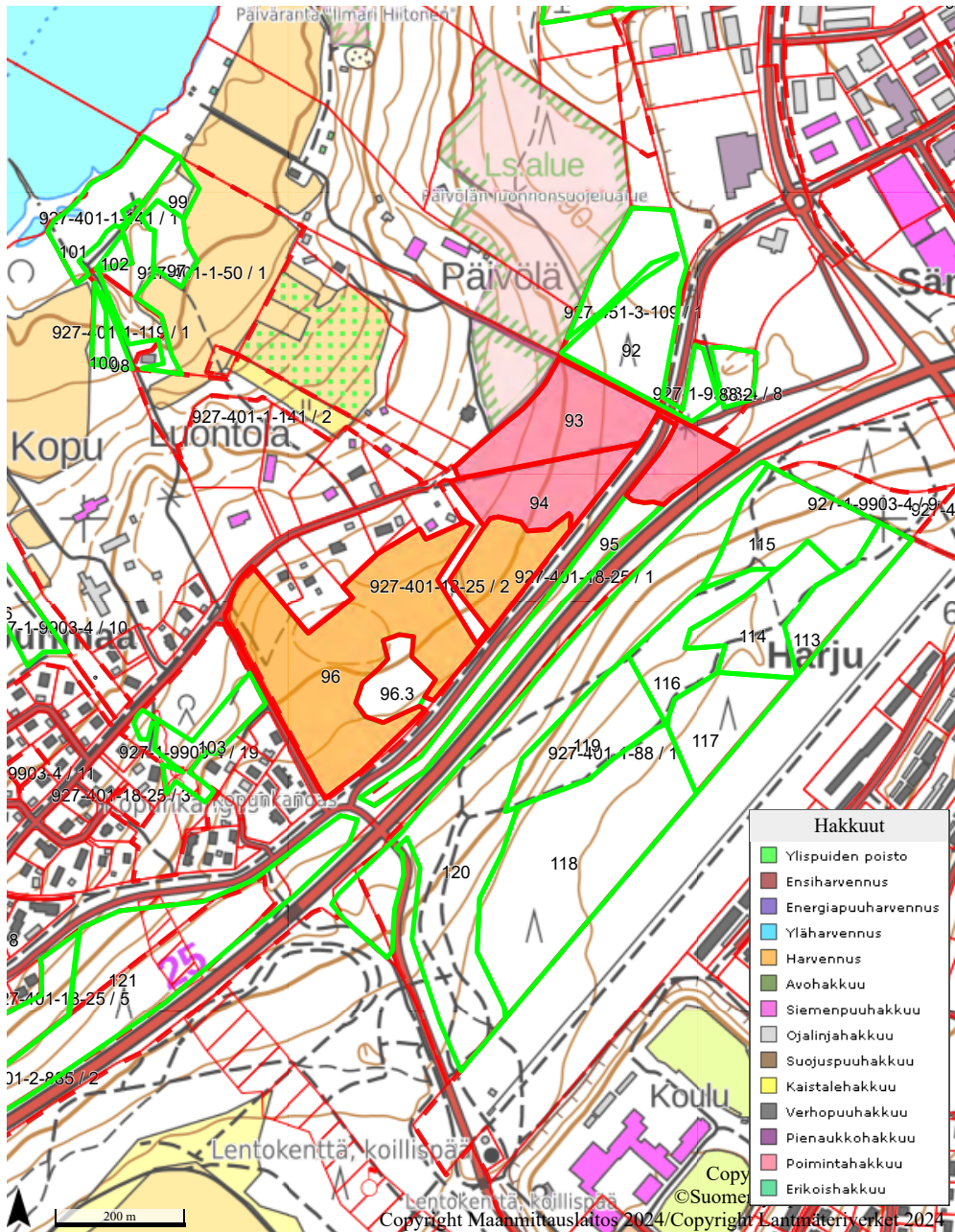

# Höytiönkallio, hakkuut

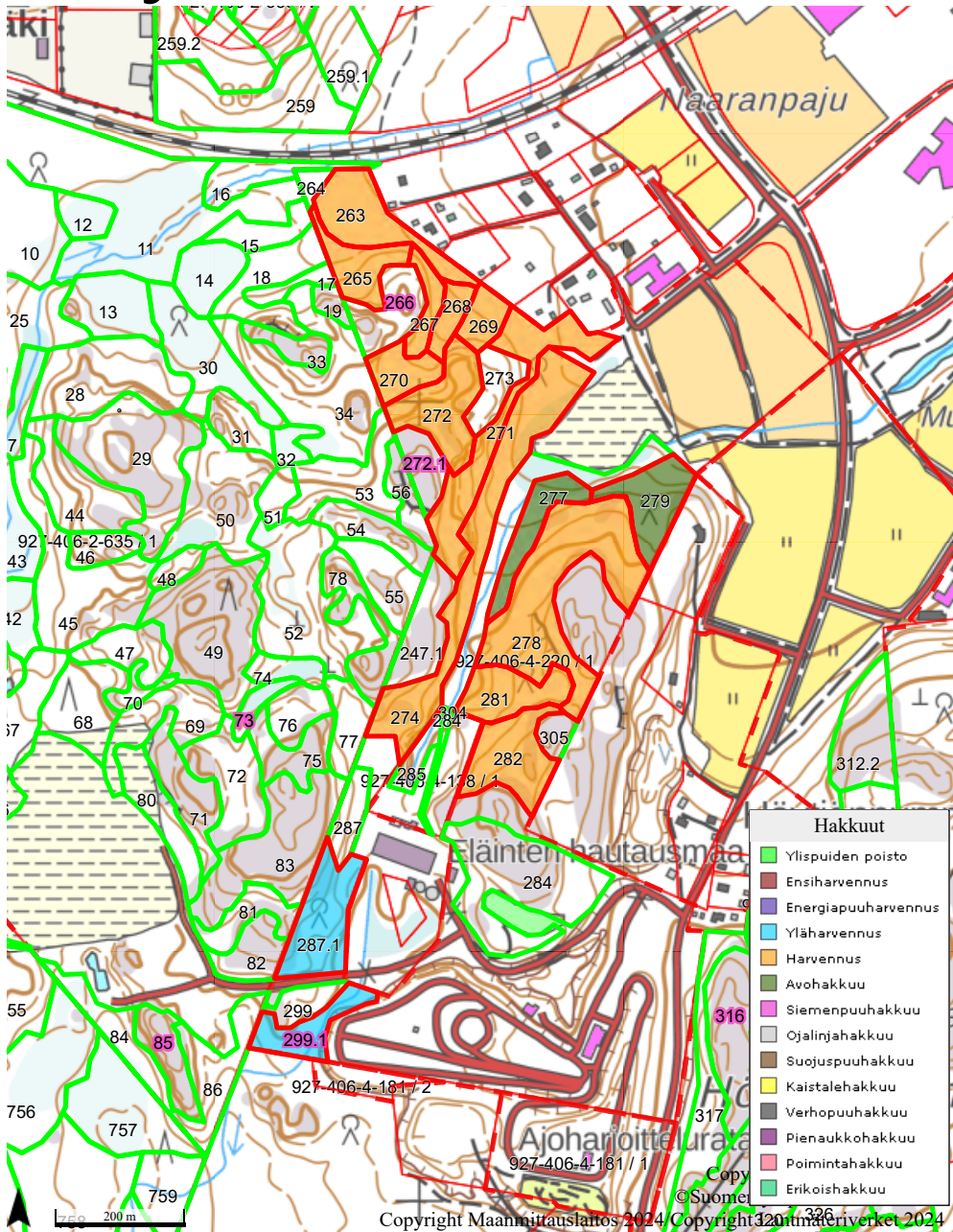

# Höytiönniitty, hakkuut

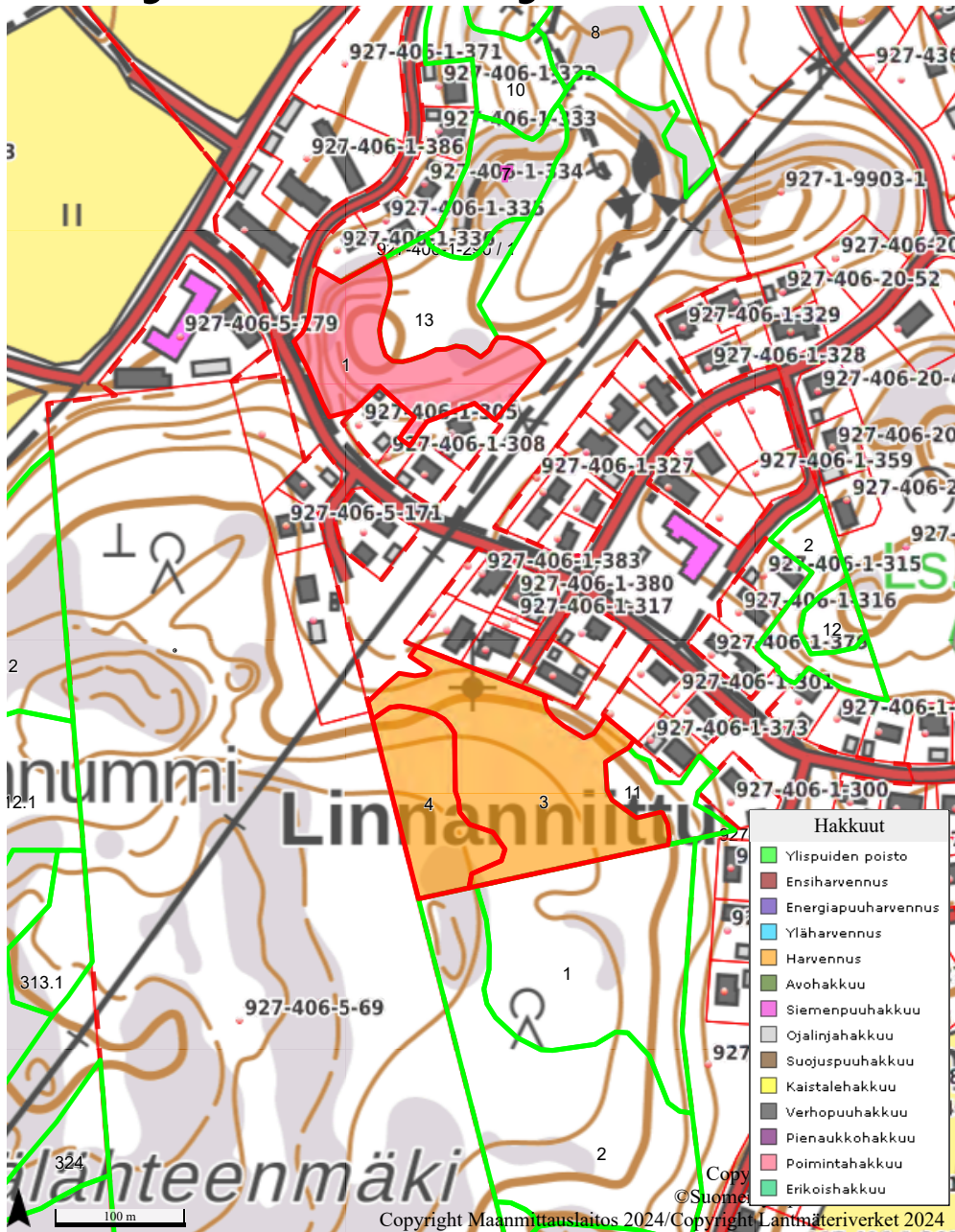

# Joukonpelto, hakkuut

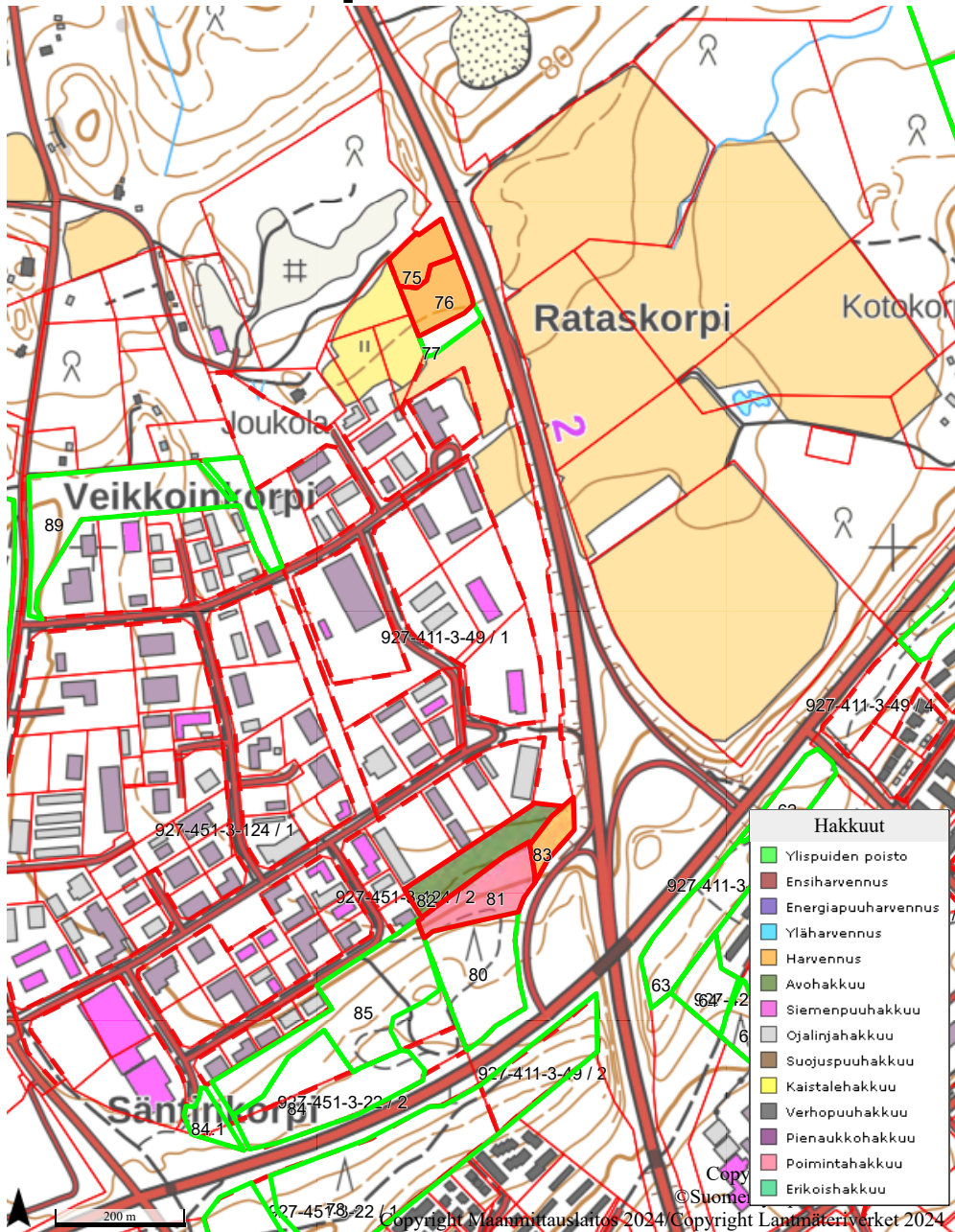

# Jukkala I, hakkuut



# Jukkala II, hakkuut

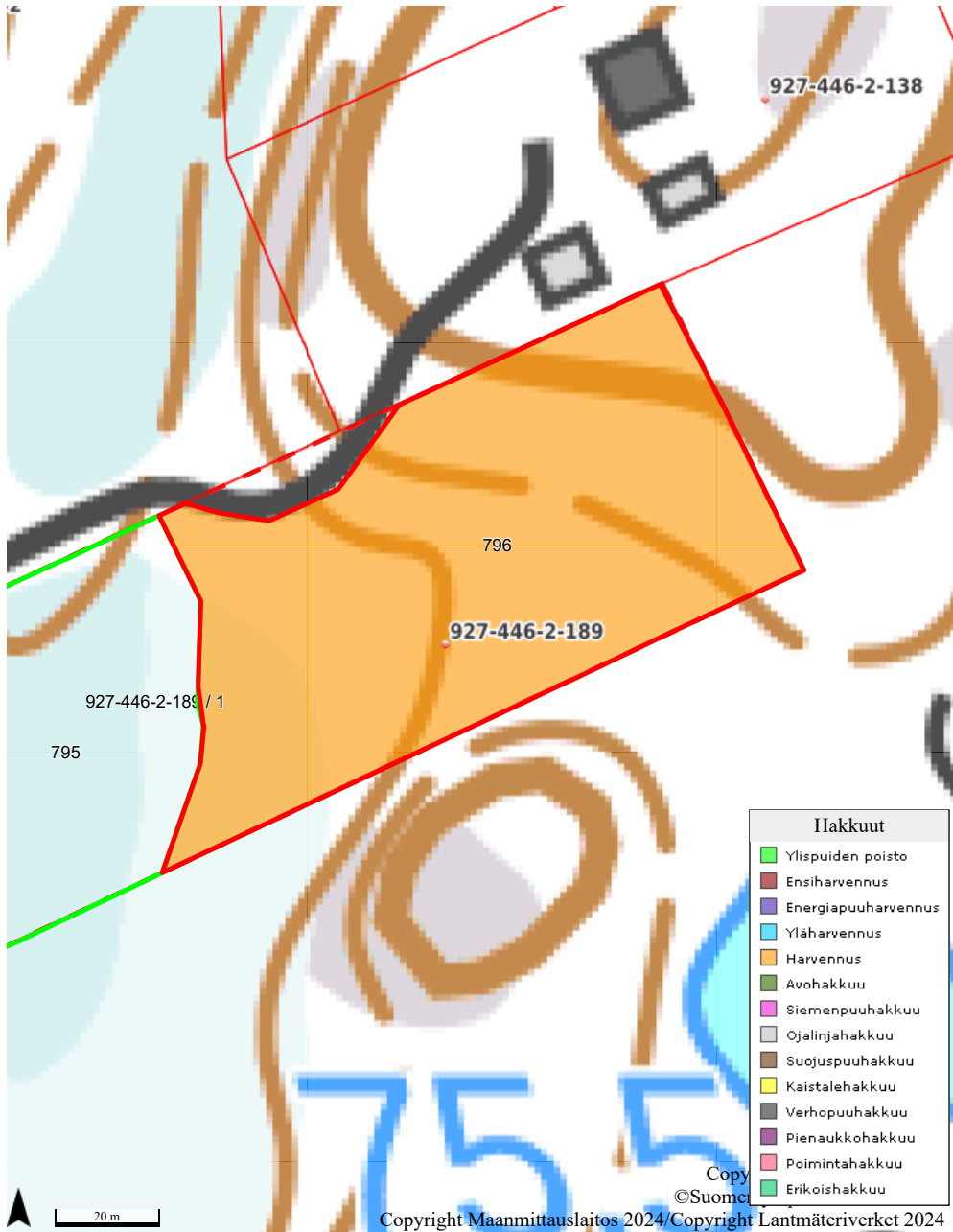

# Jukkala III, hakkuut

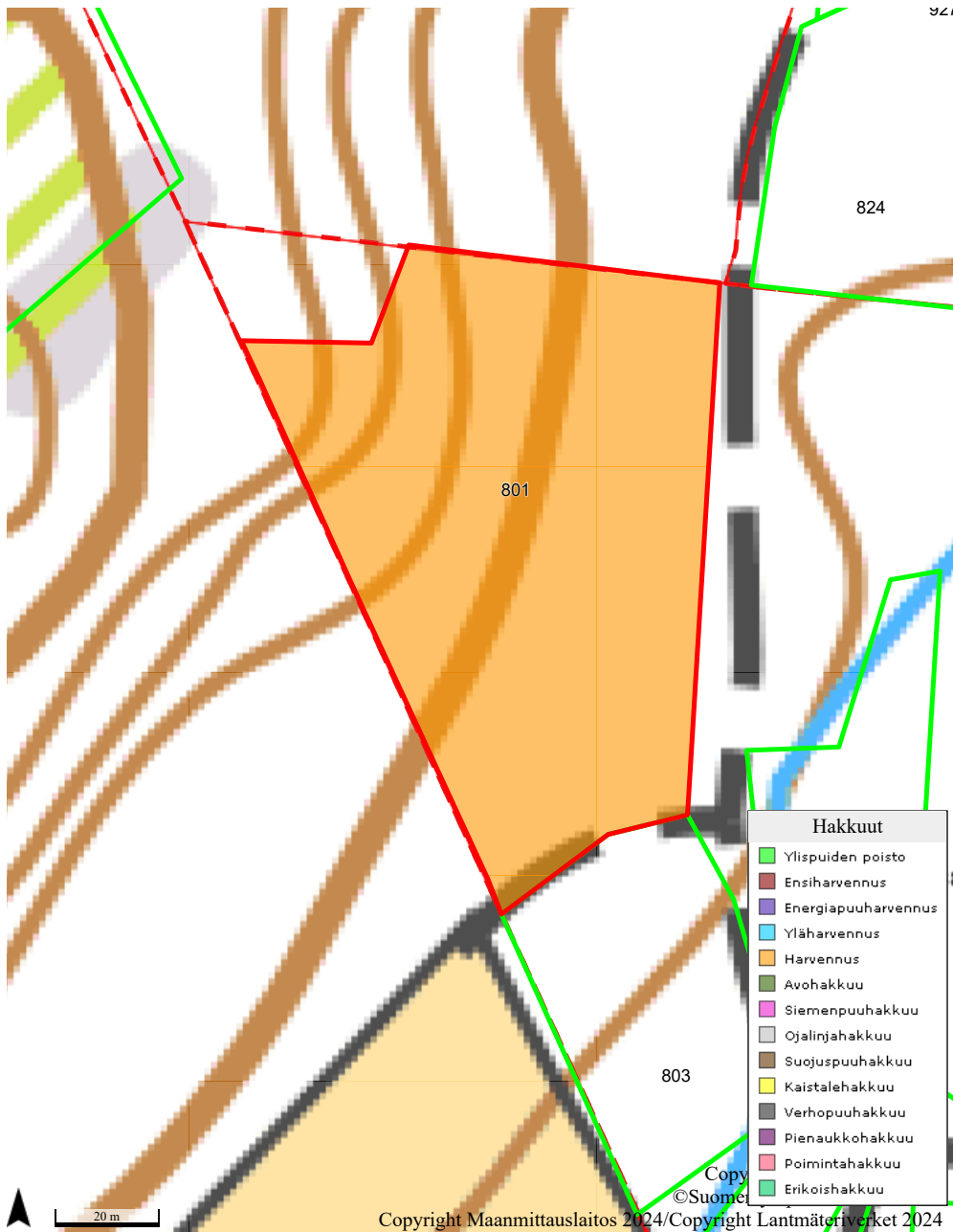

# Kaava-alue, hakkuut

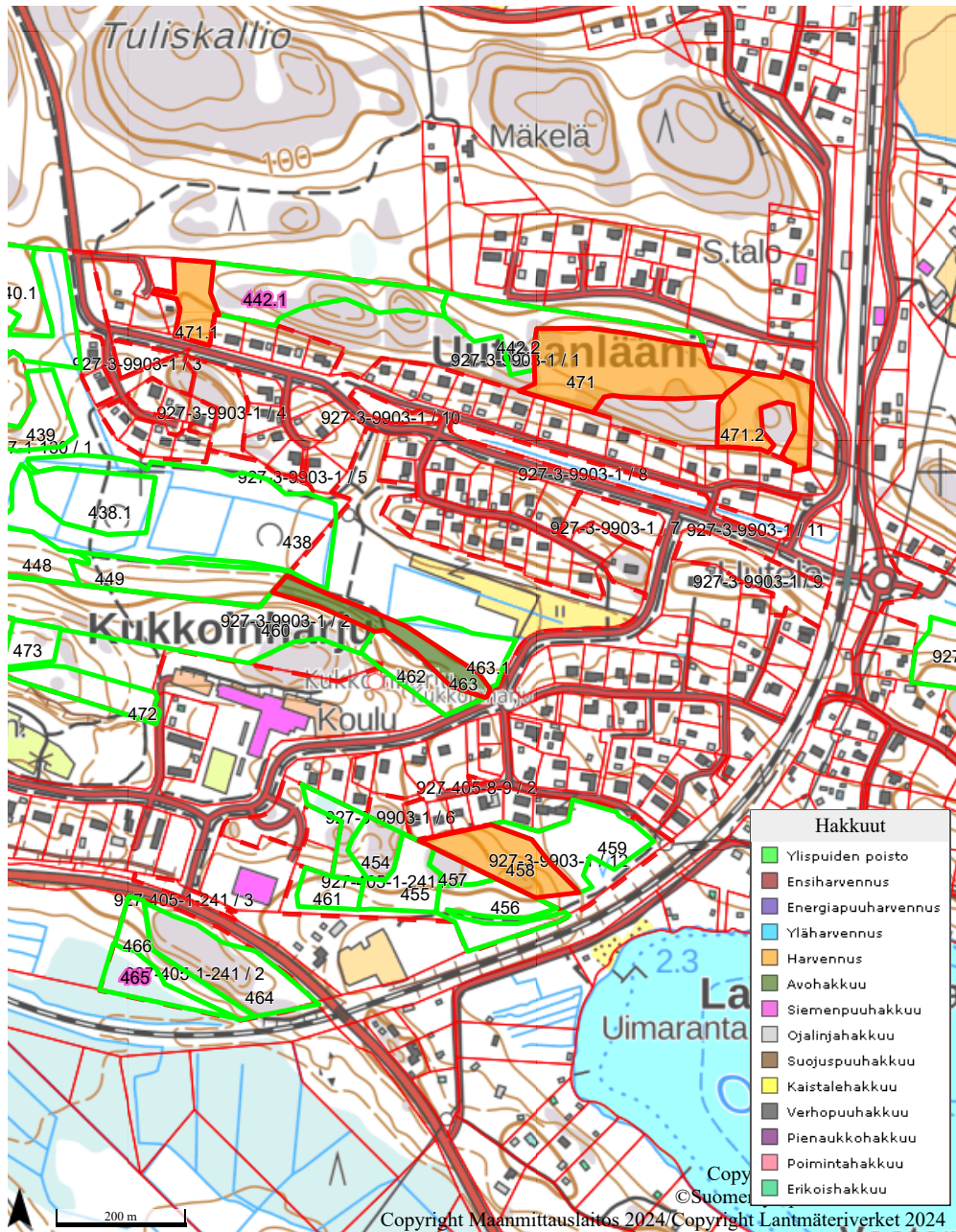



# Kaitala, hakkuut

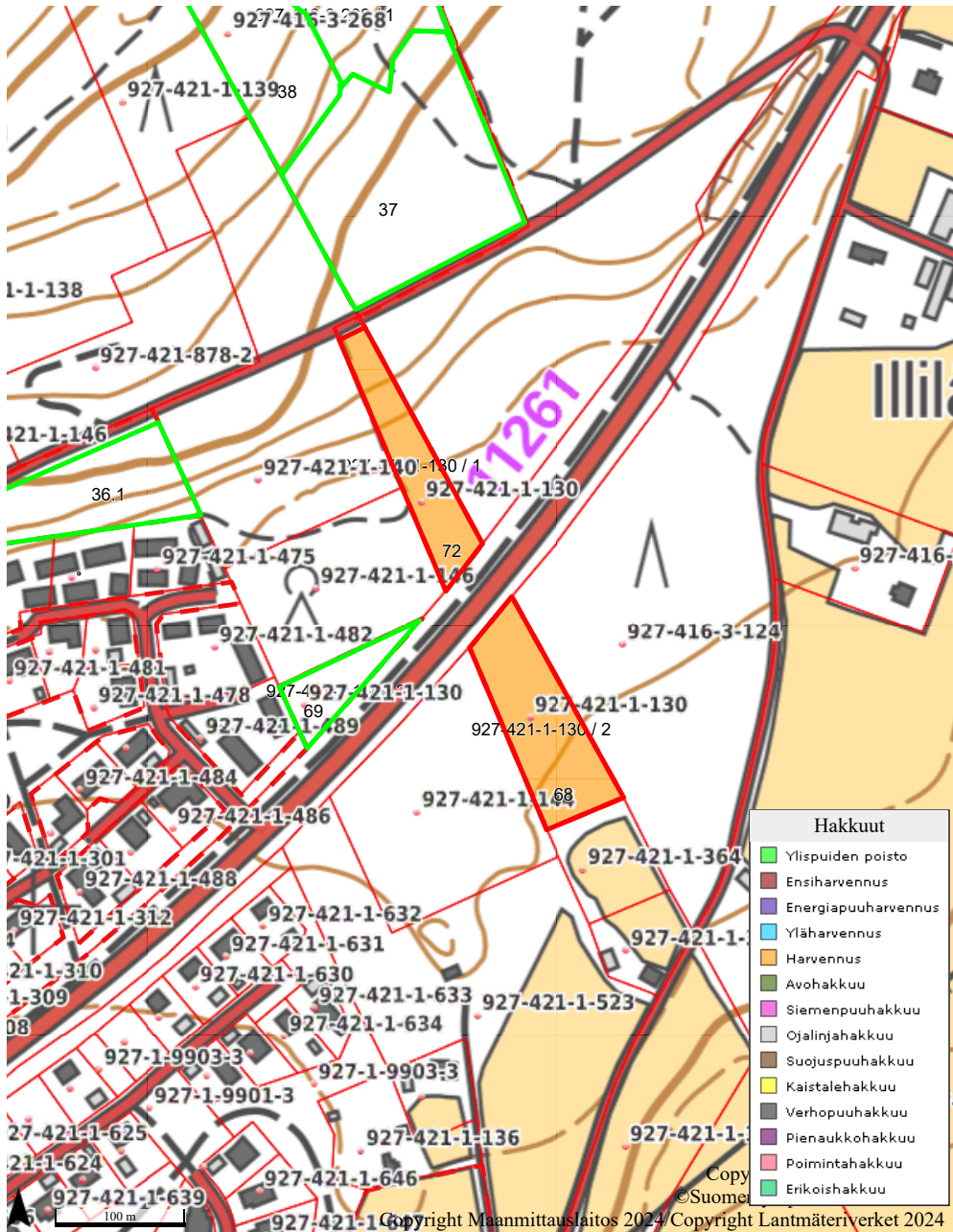

# Kalkkimäki, hakkuut

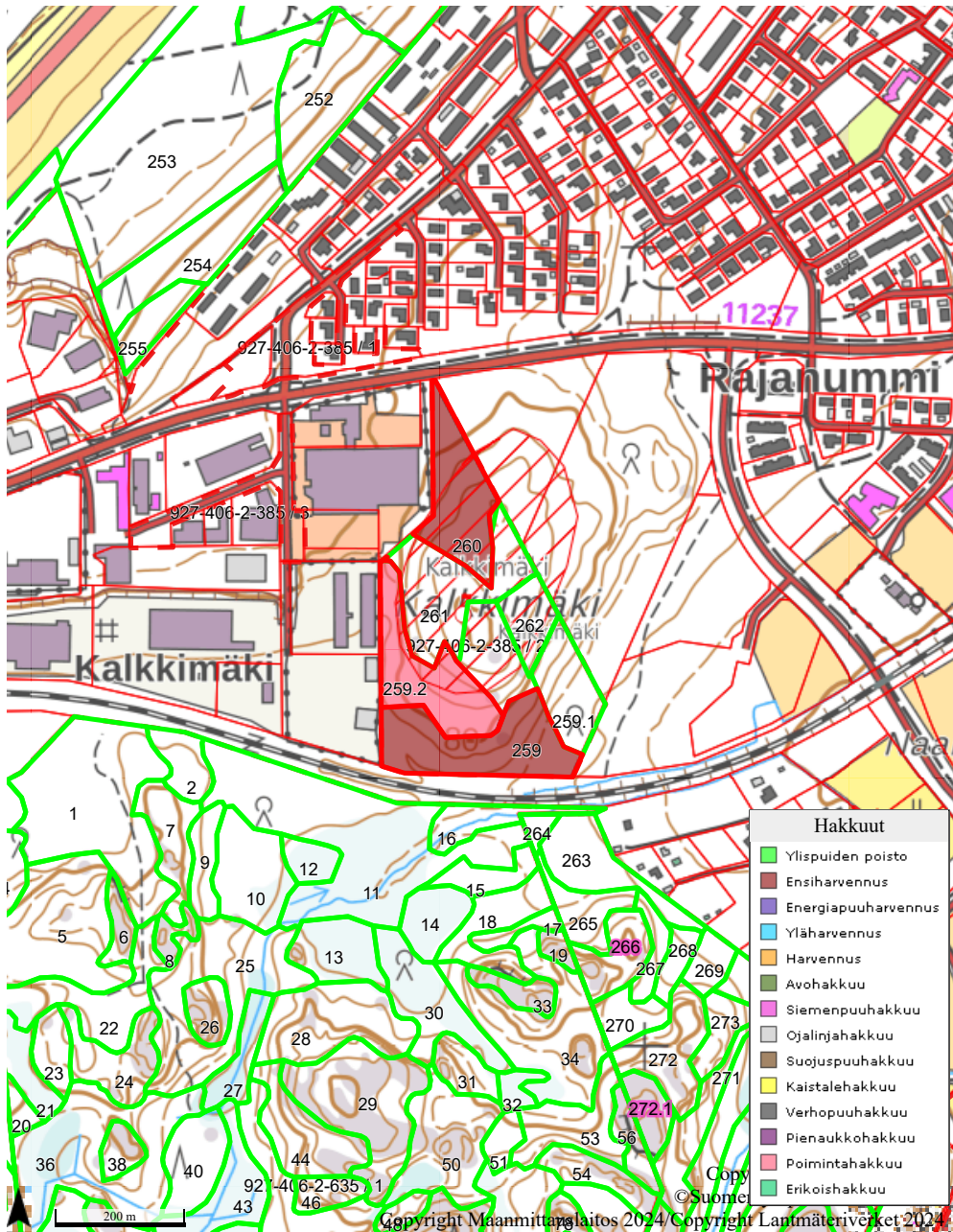



# Katinhännän sorakuoppa,

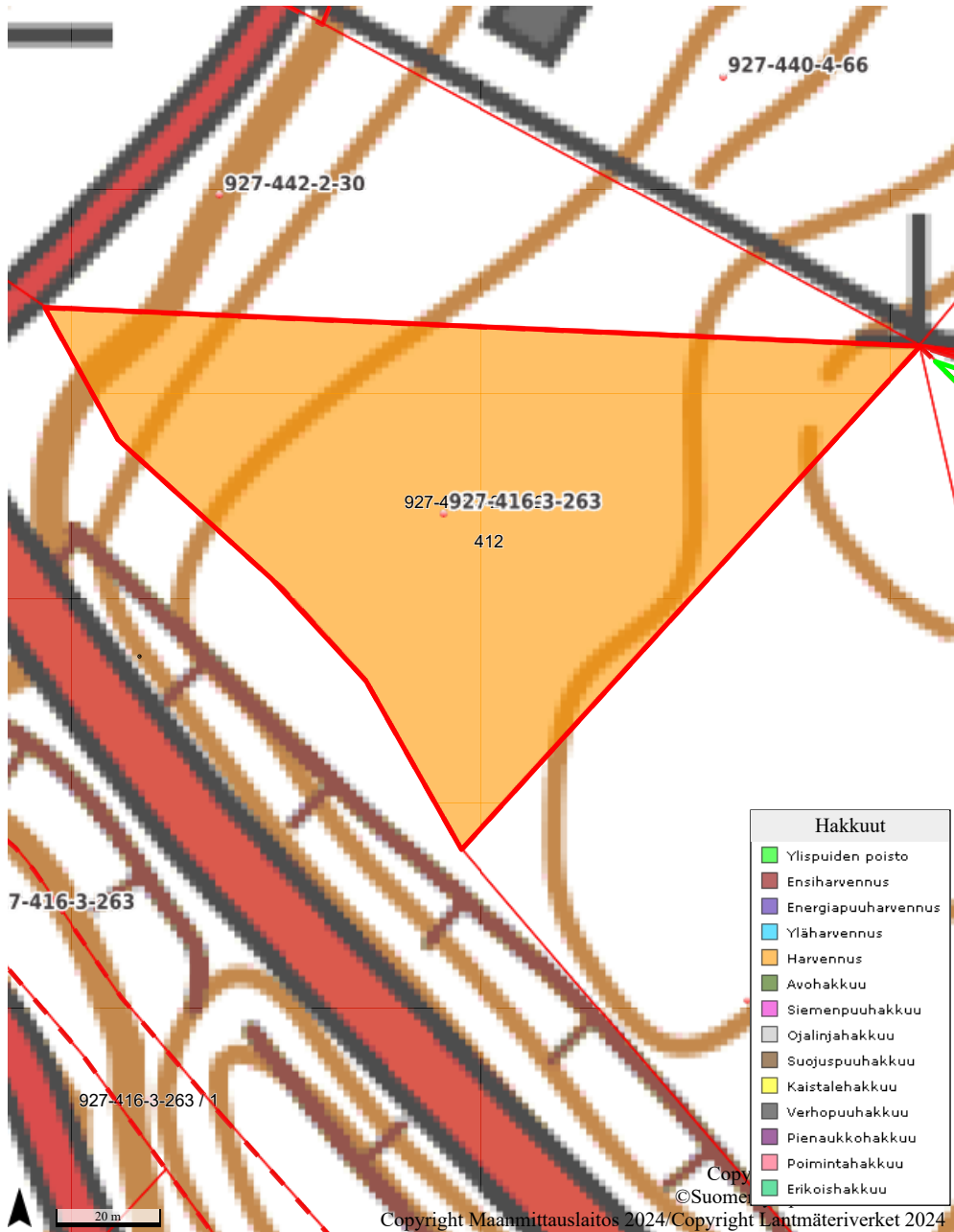

# Kauhunkallio, hakkuut

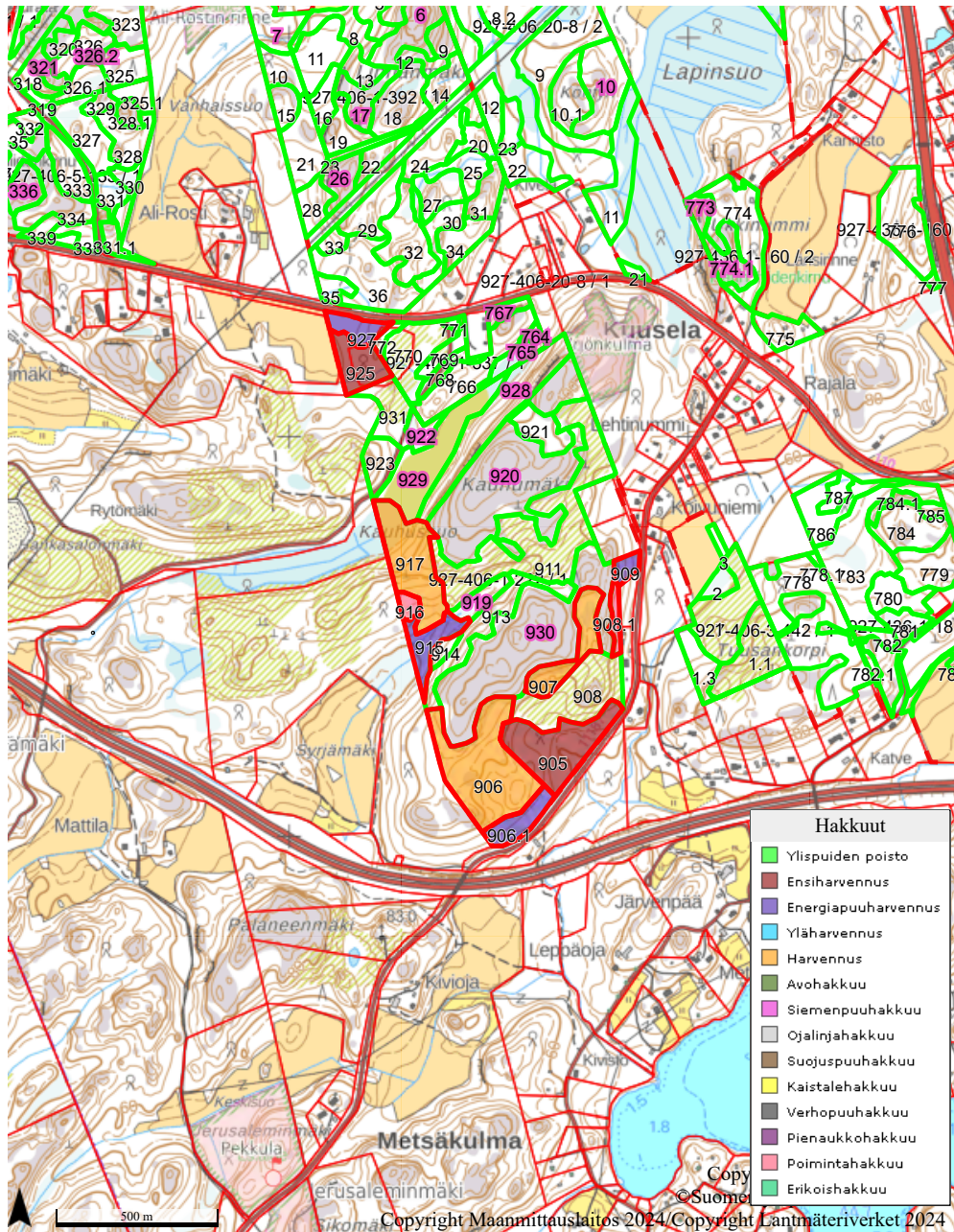



# Kiviharju ja Kiviharju I, hal

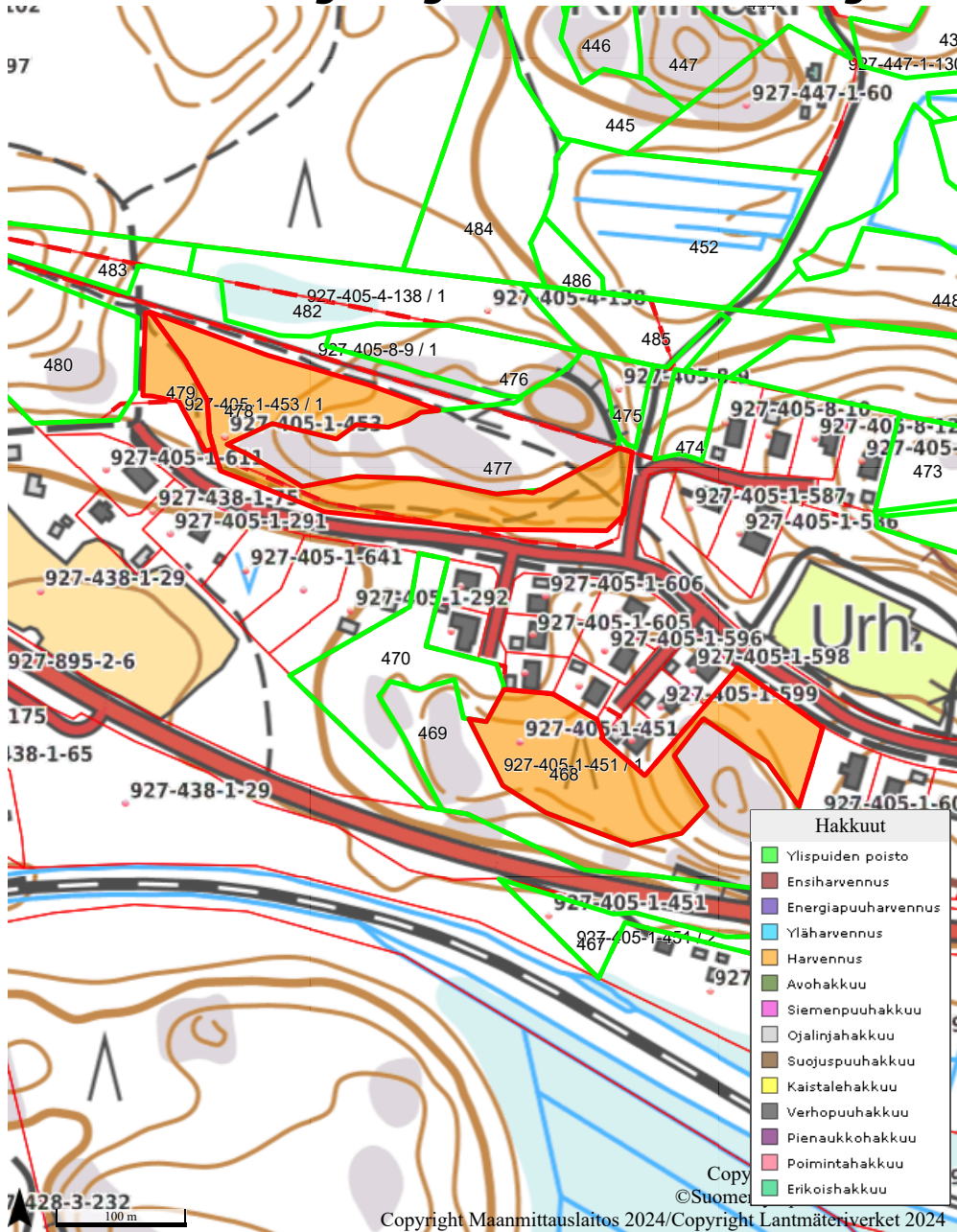

# Korpela, hakkuut

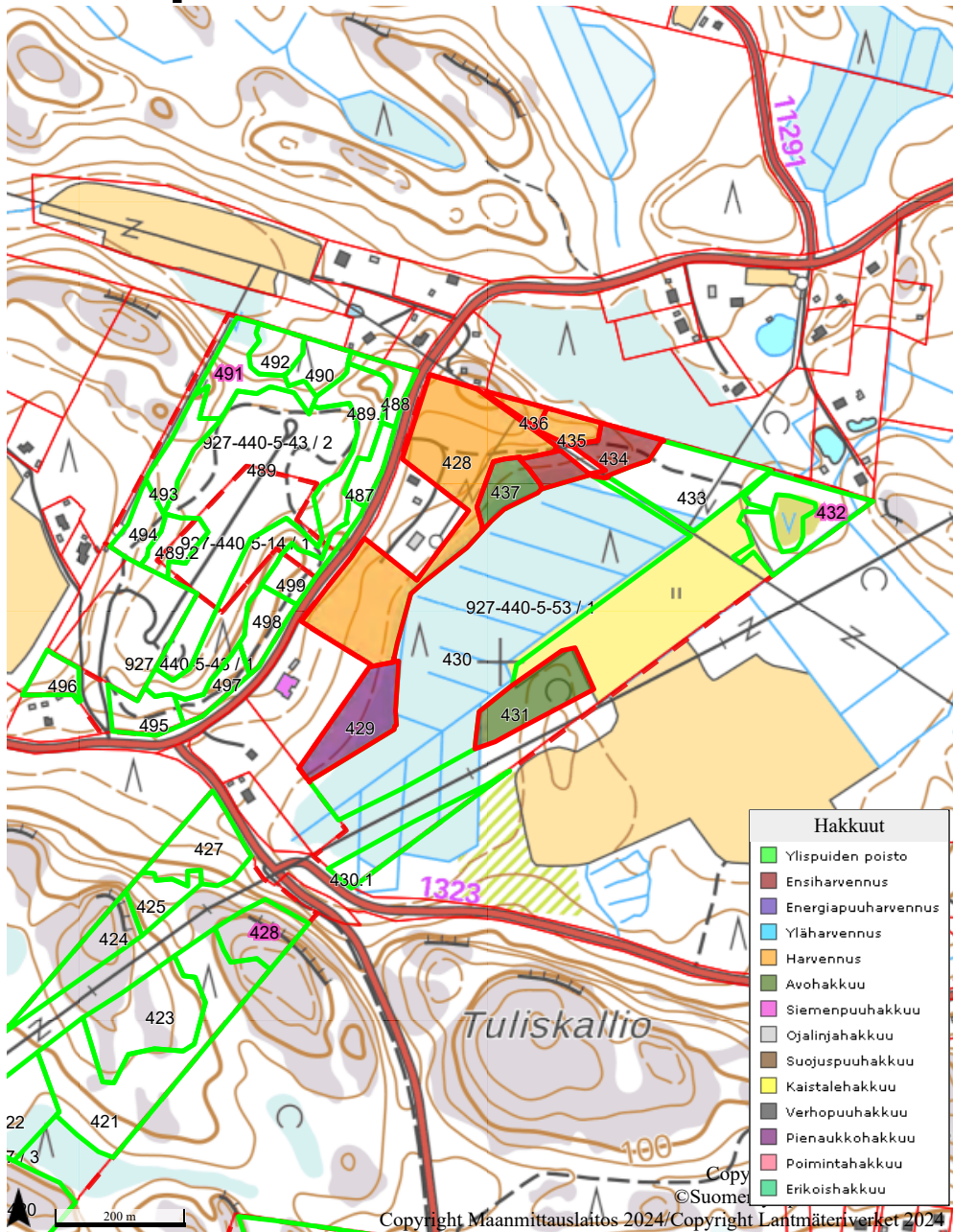



# Kukkoinharju, hakkuut

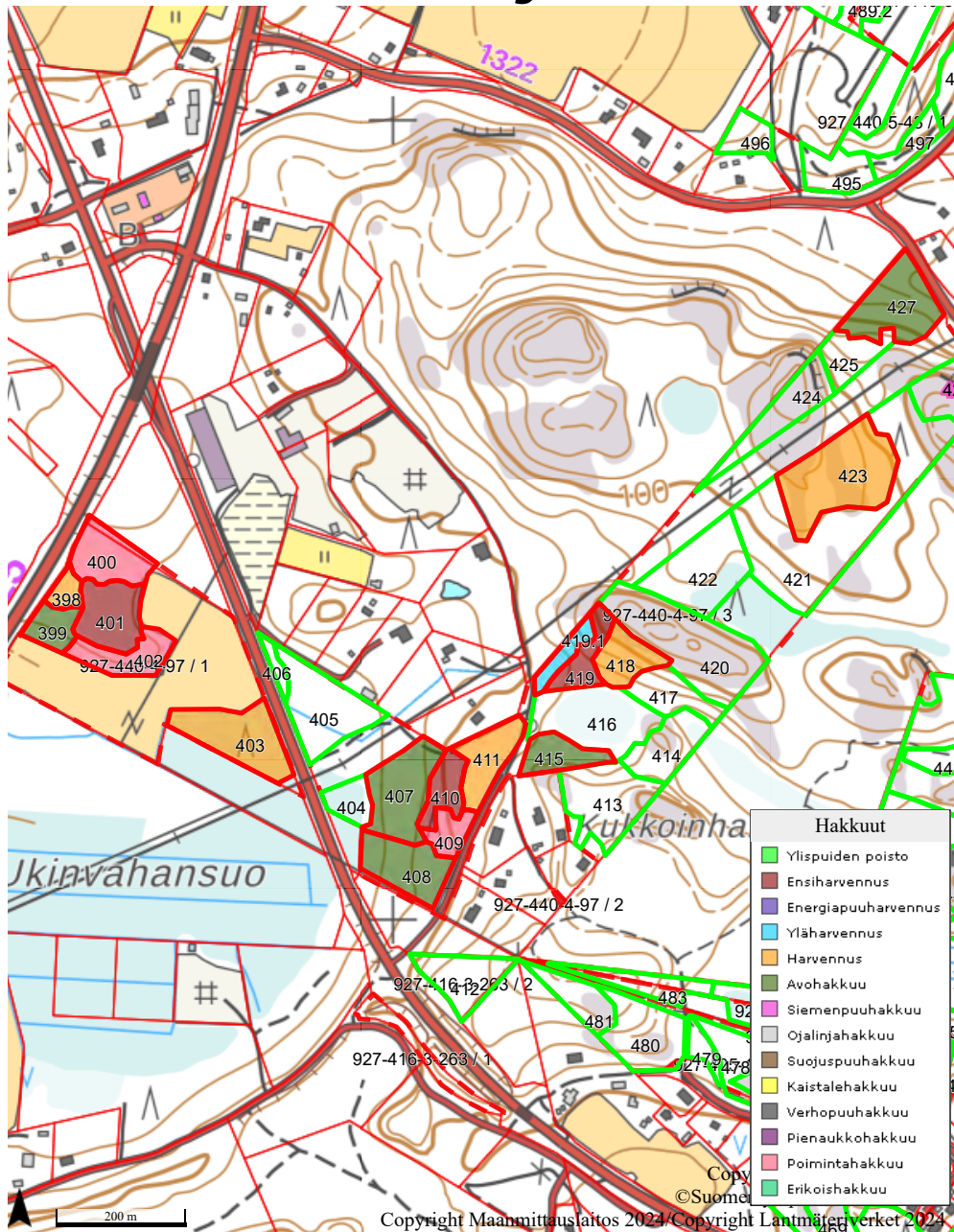

# Kukkoipuisto+Kukkonharj

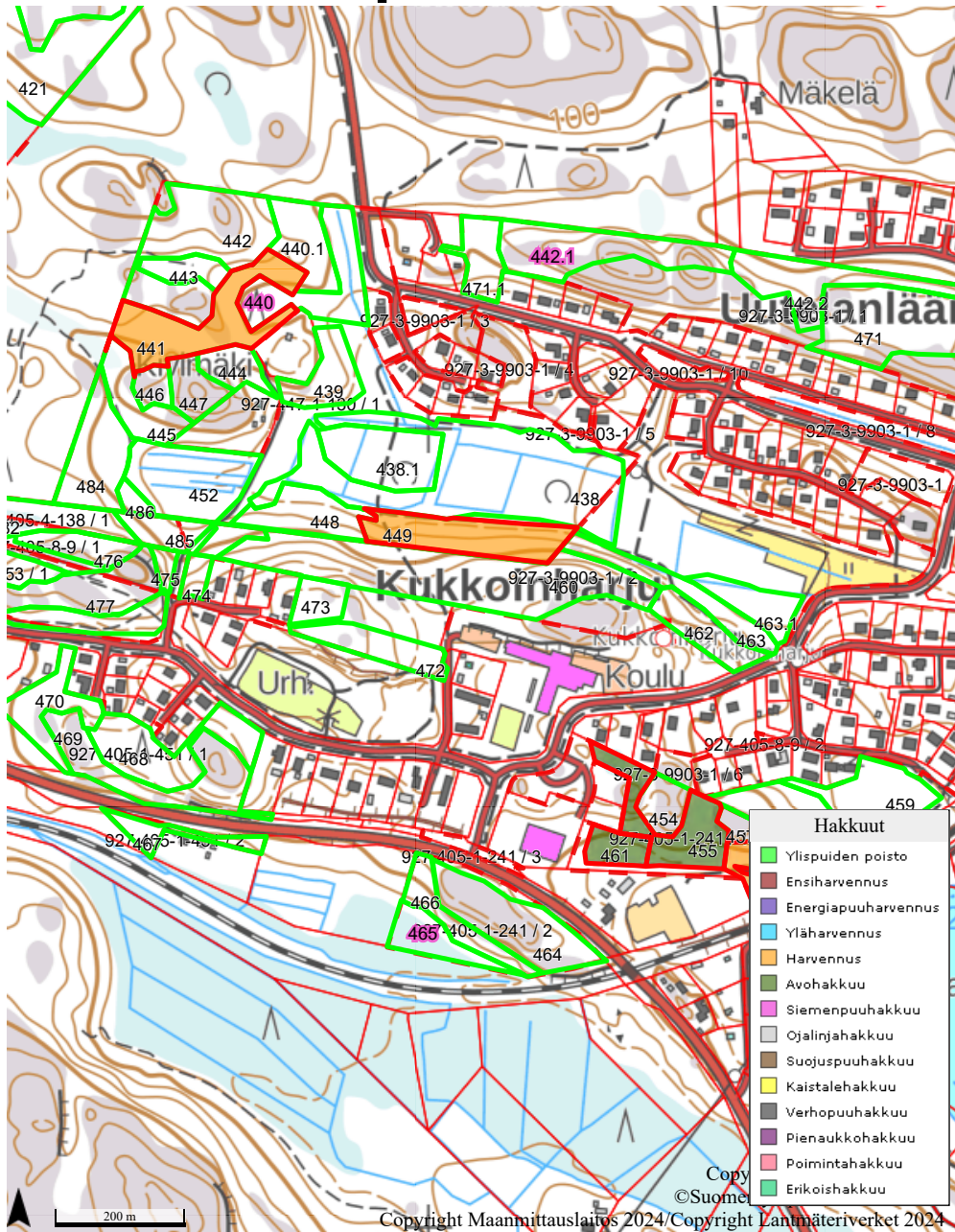

# Kuusela, hakkuut

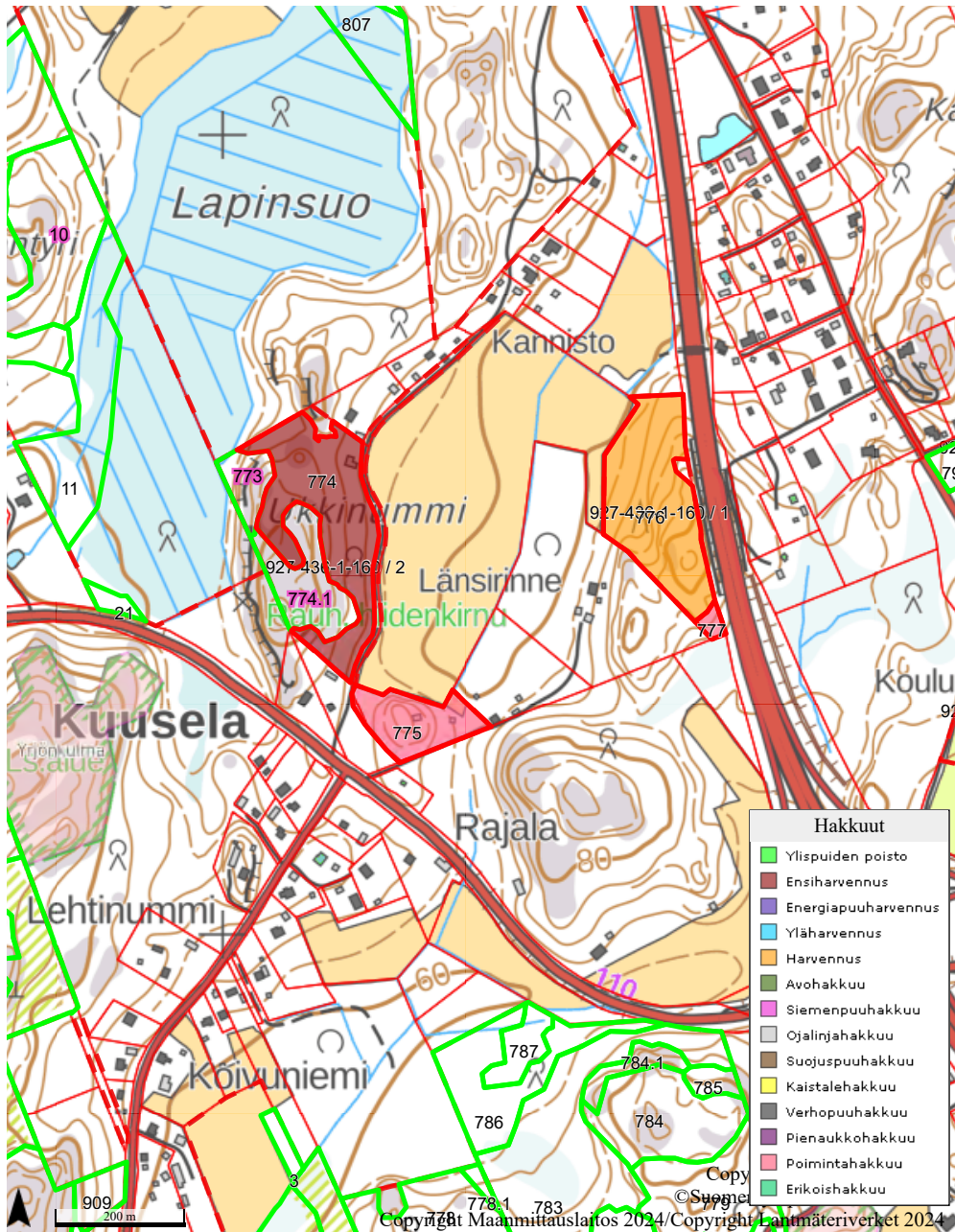

# Kuusikumpu, hakkuut

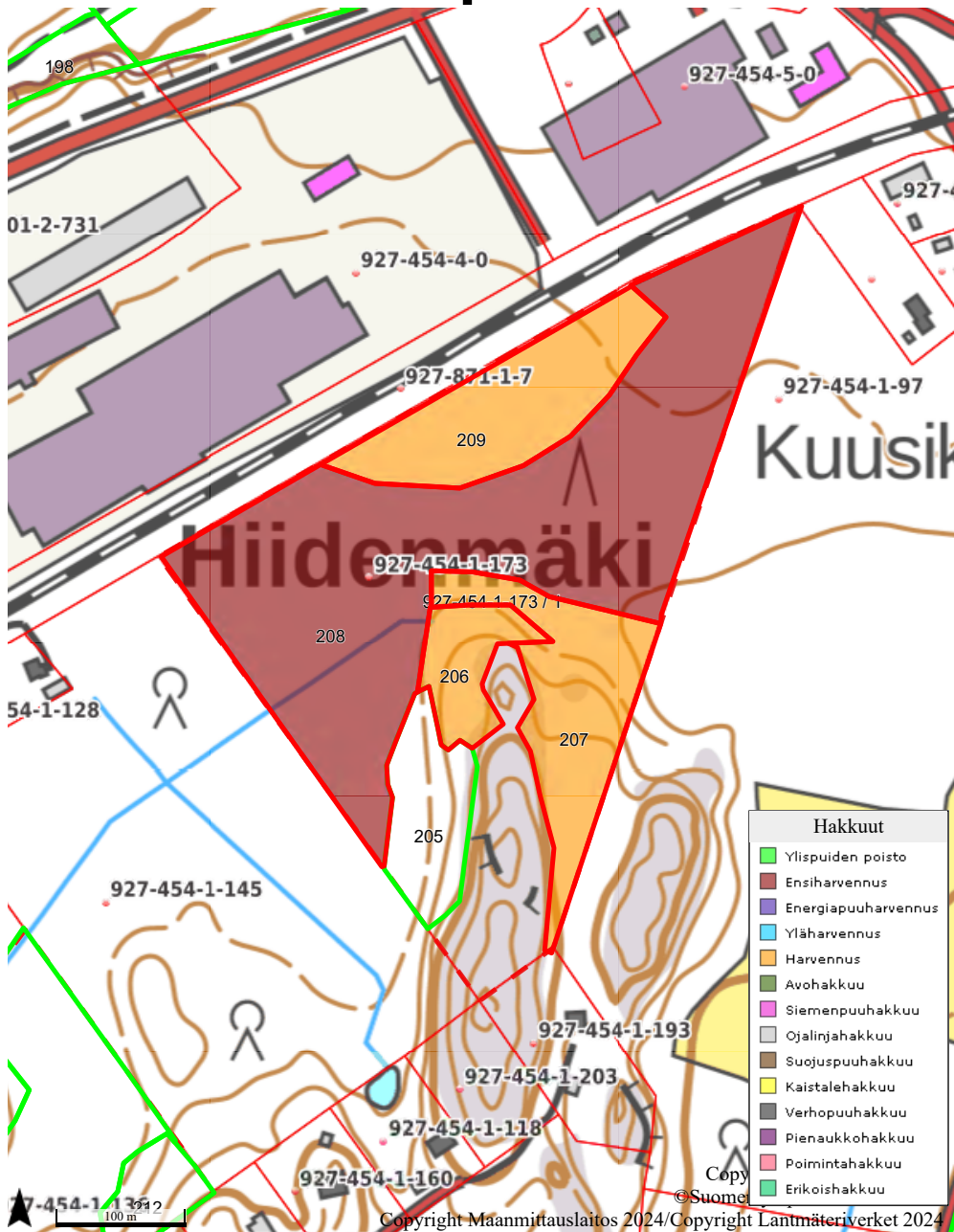

# Kuusirinta, hakkuut

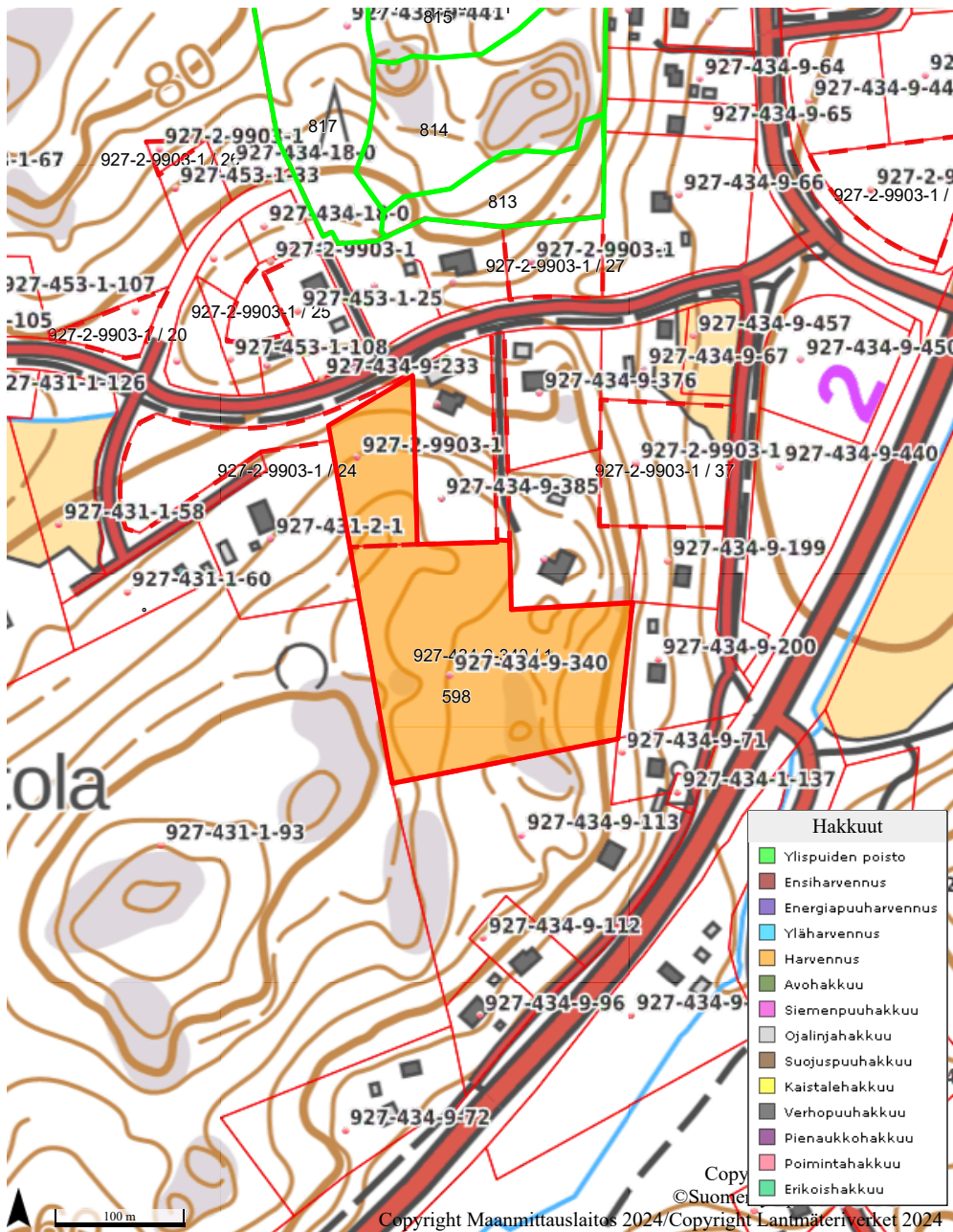

# Kuusivaara, hakkuut

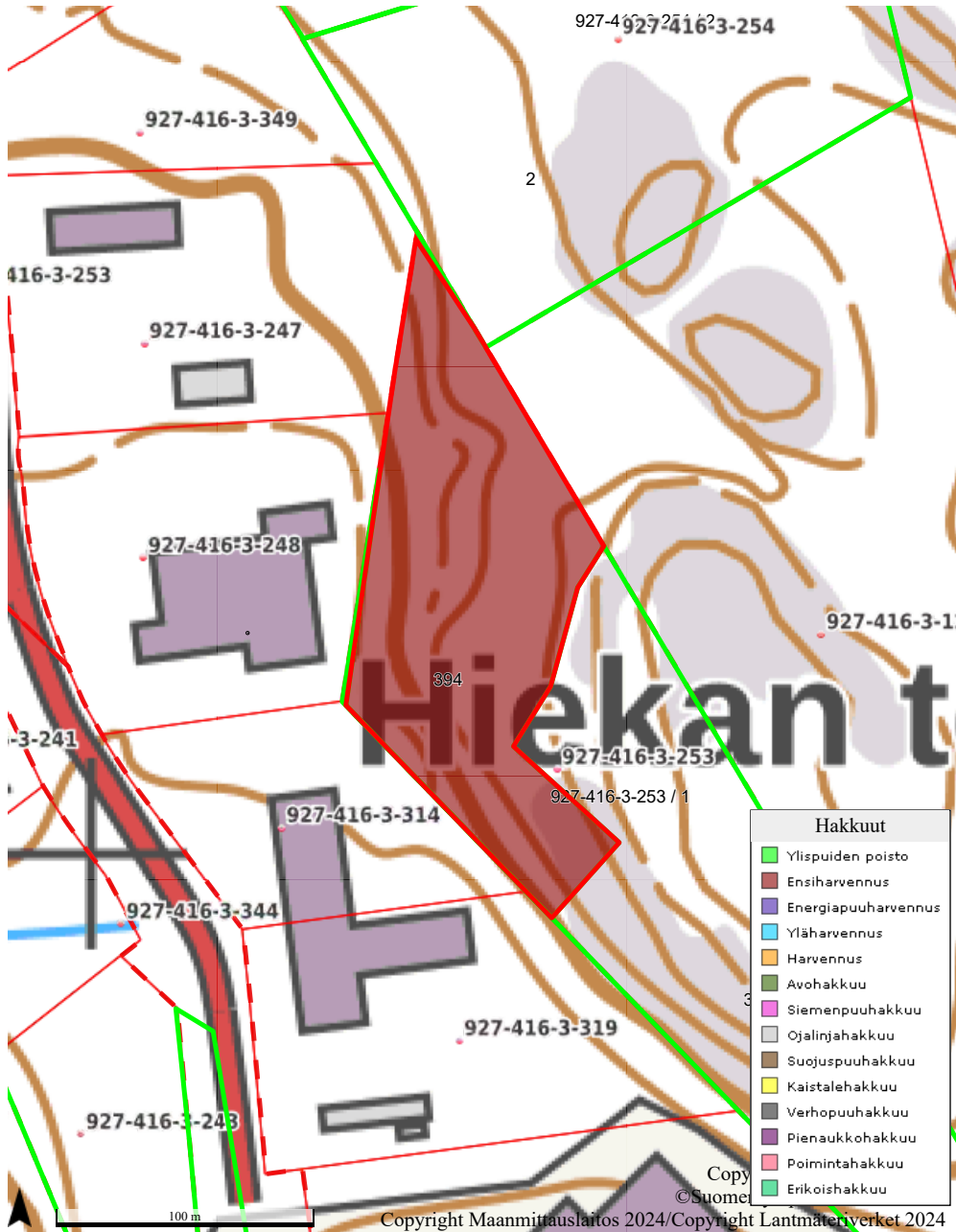

# Laidunmaa, hakkuut

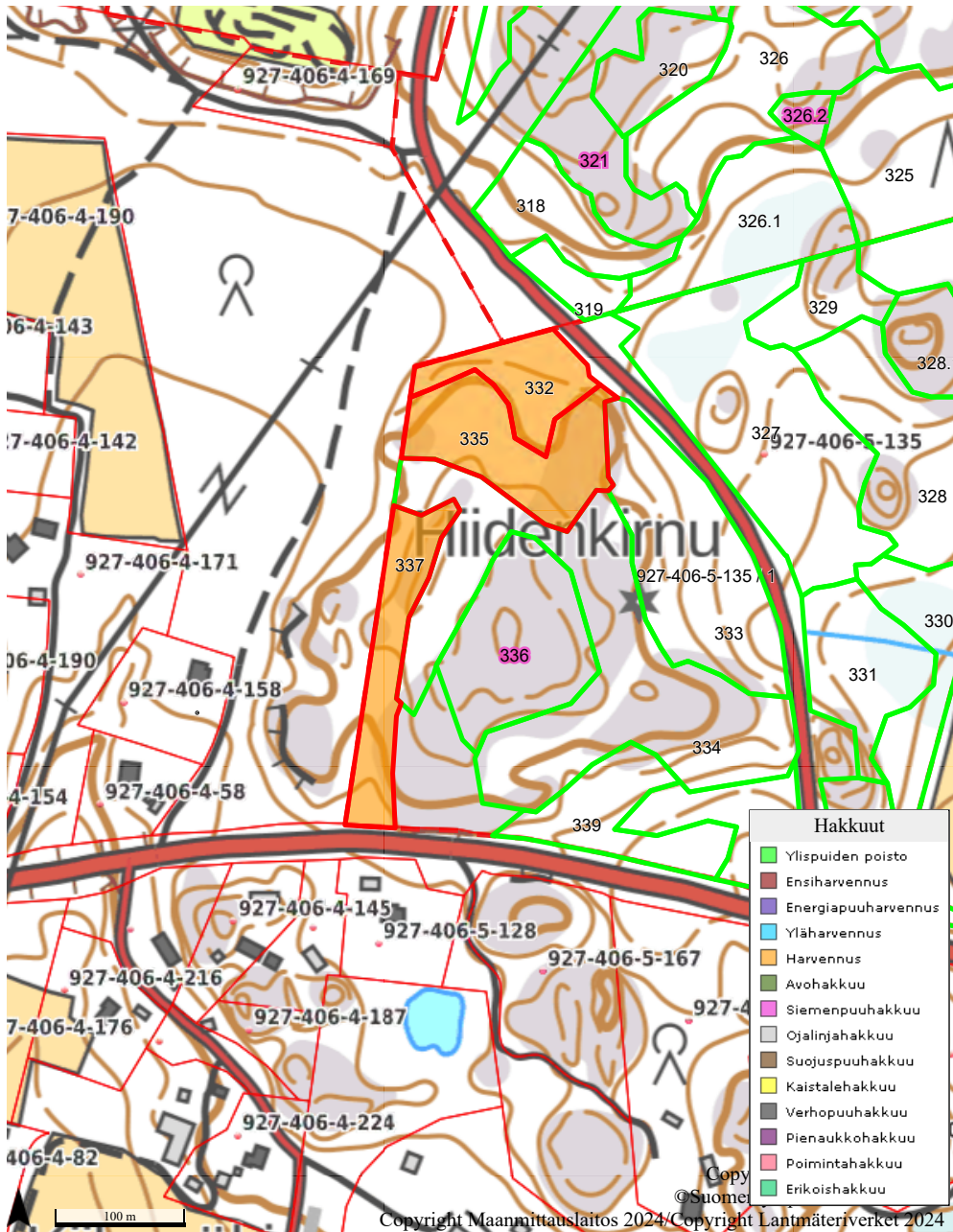

# Lapsenmäki, hakkuut

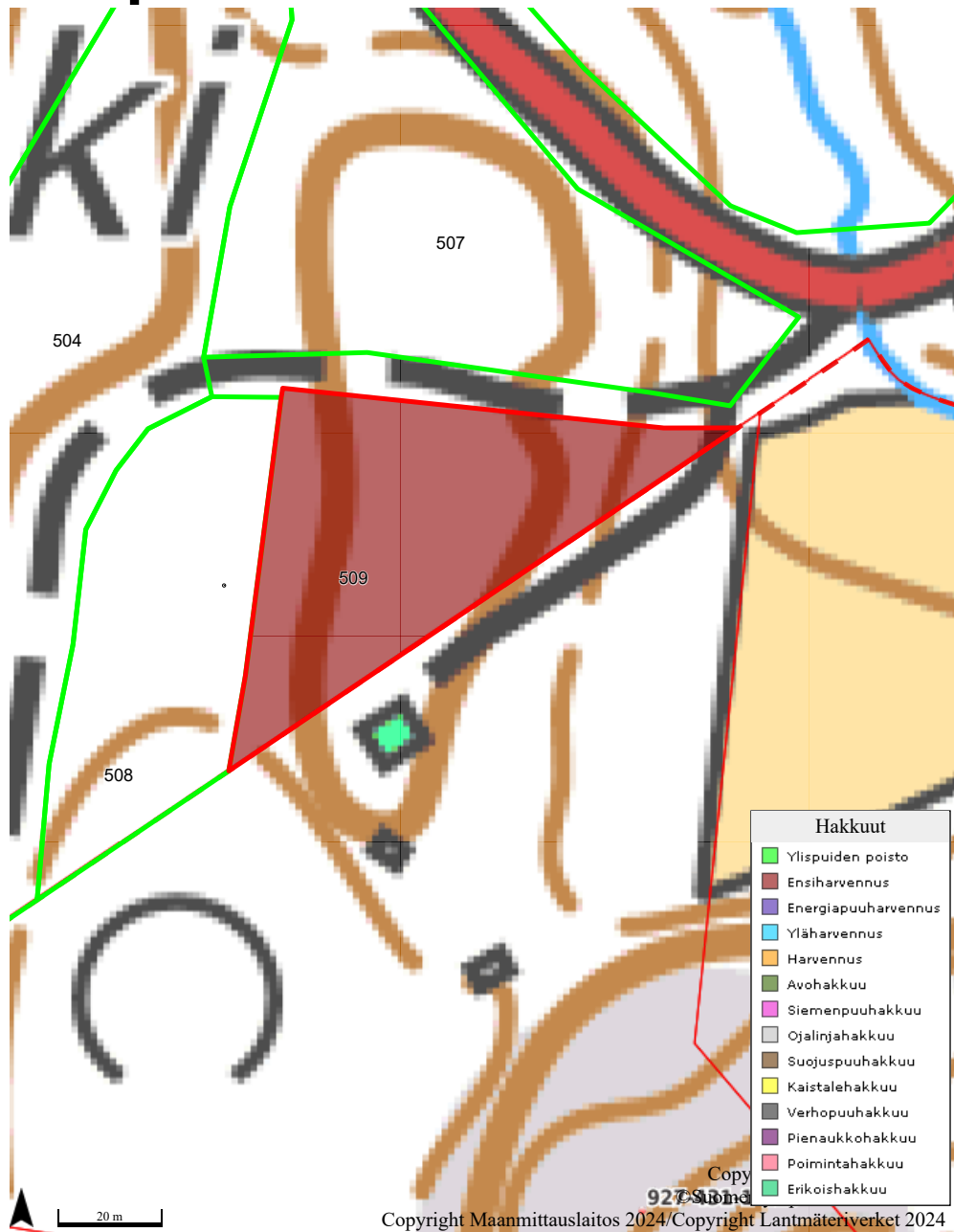



# Lehmälähteenmäki, hakku

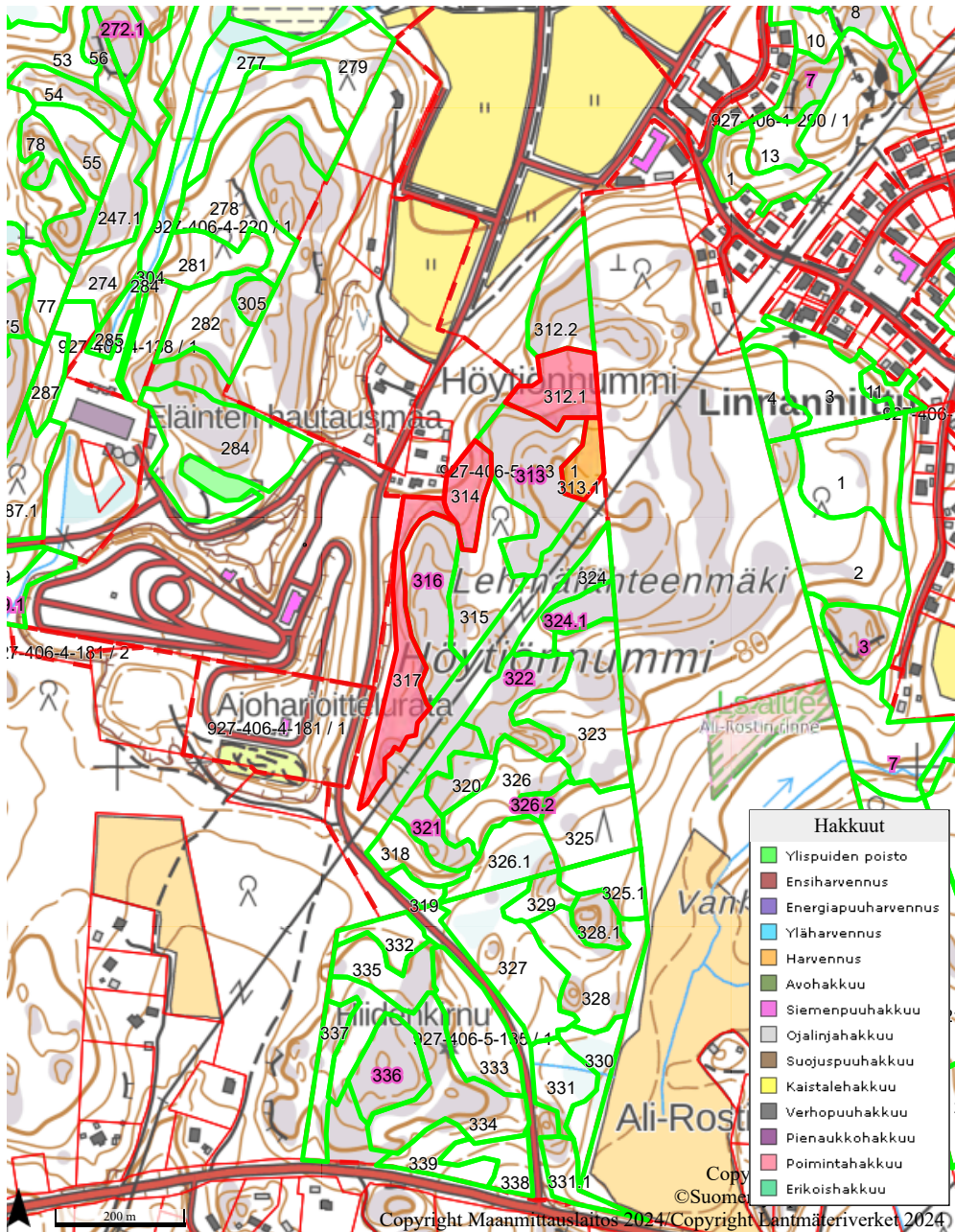

# Lentokenttäalue, hakkuut

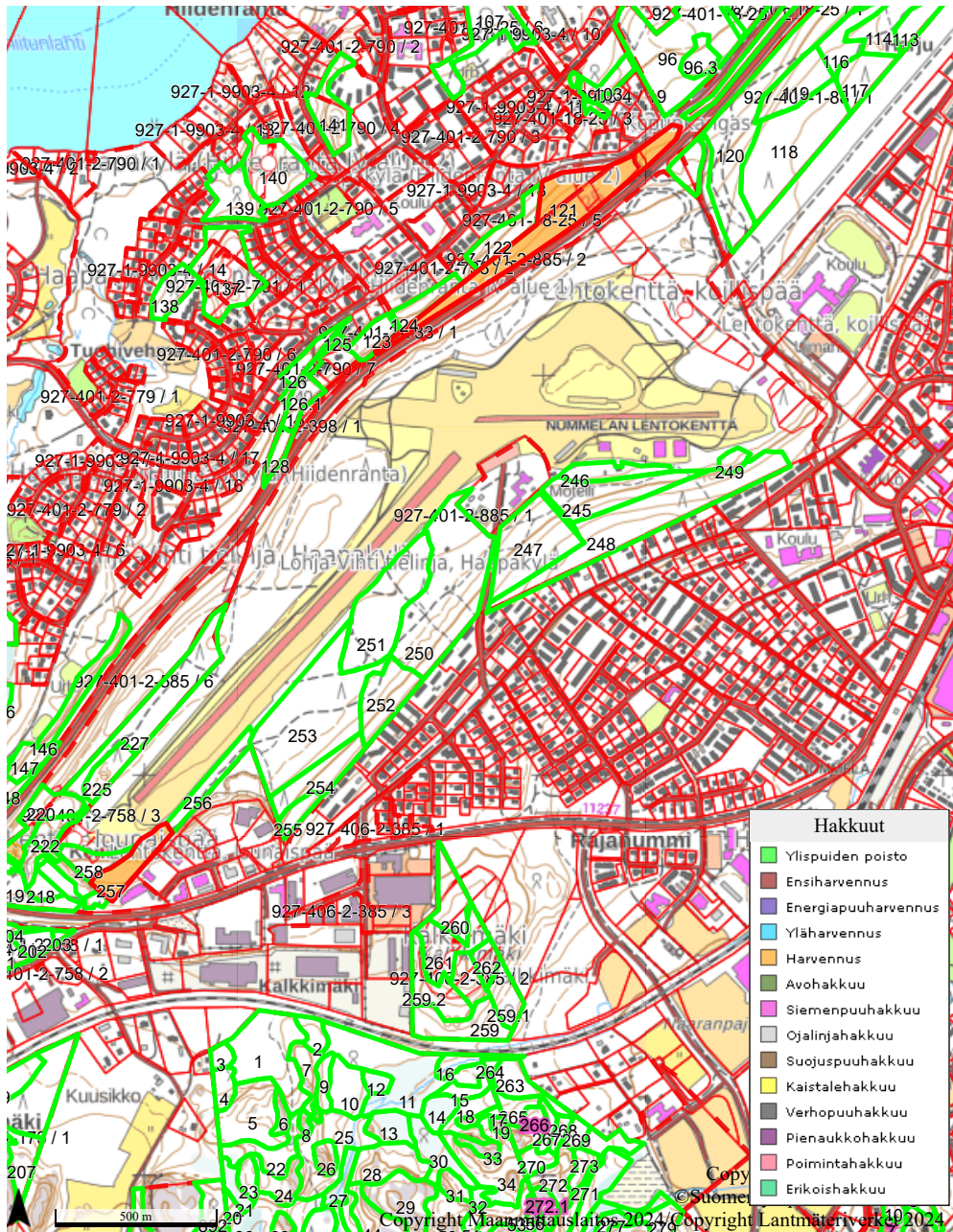

# Linnanniitty, hakkuut

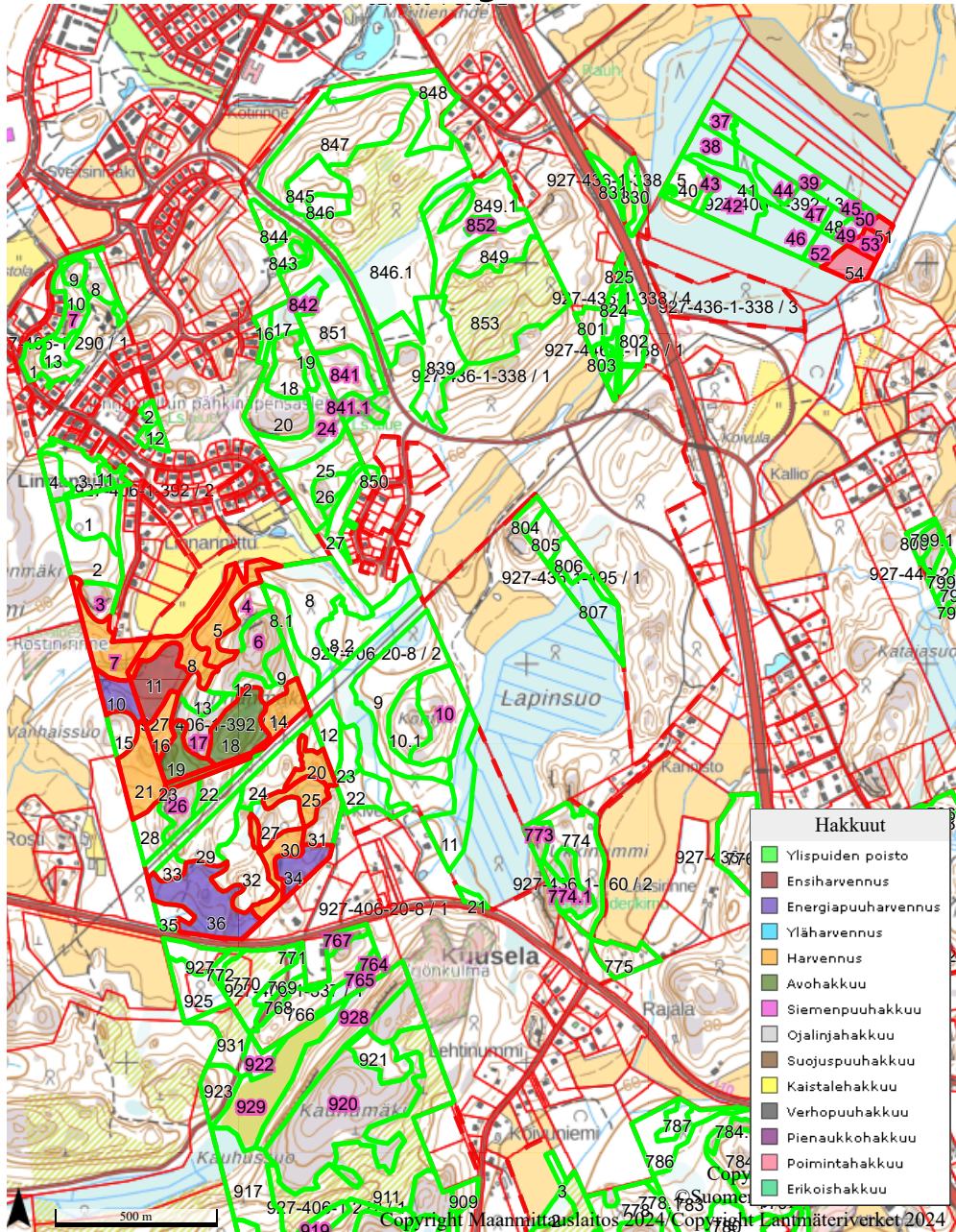

# Maastokeskus, hakkuut

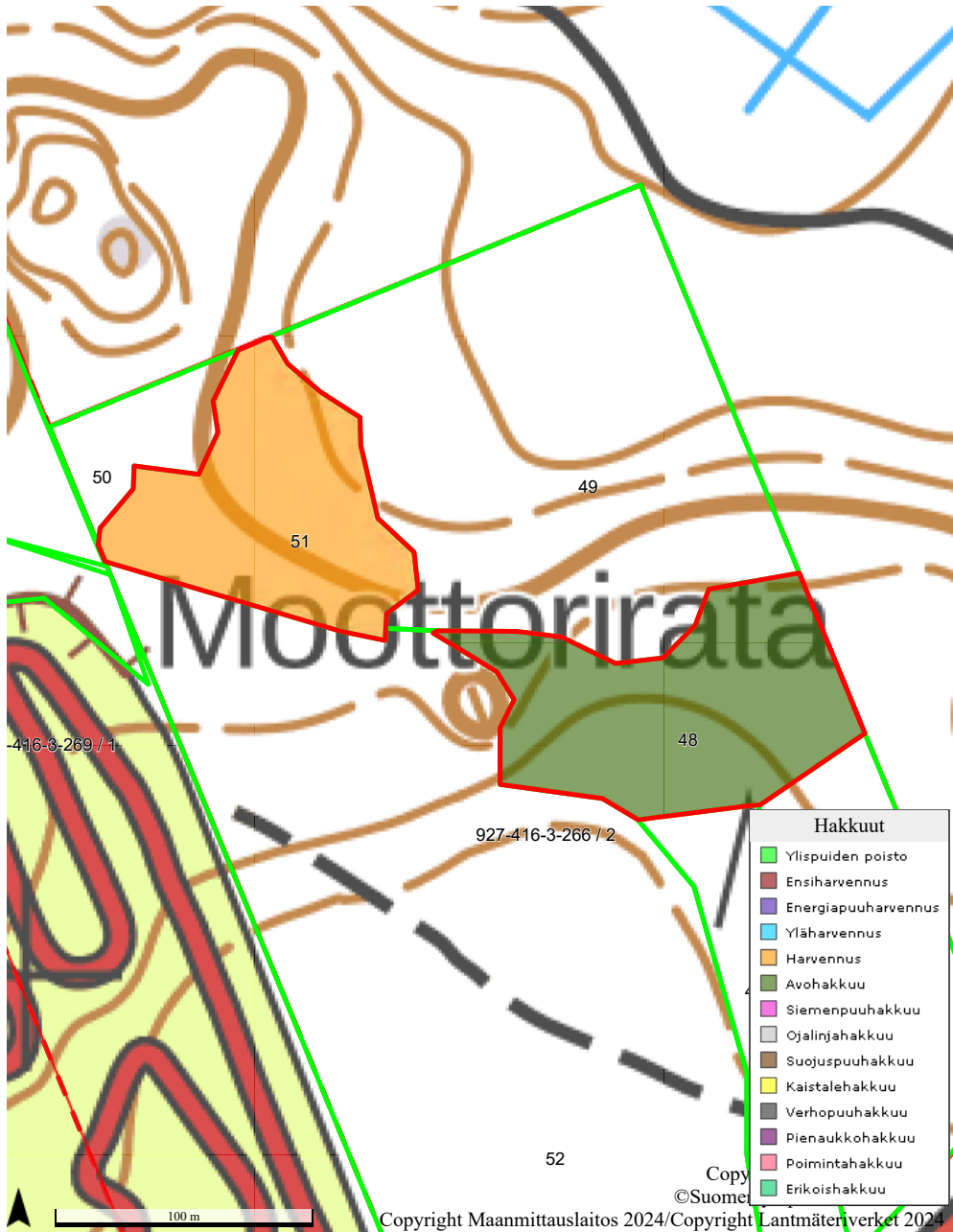

# Metsola, hakkuut

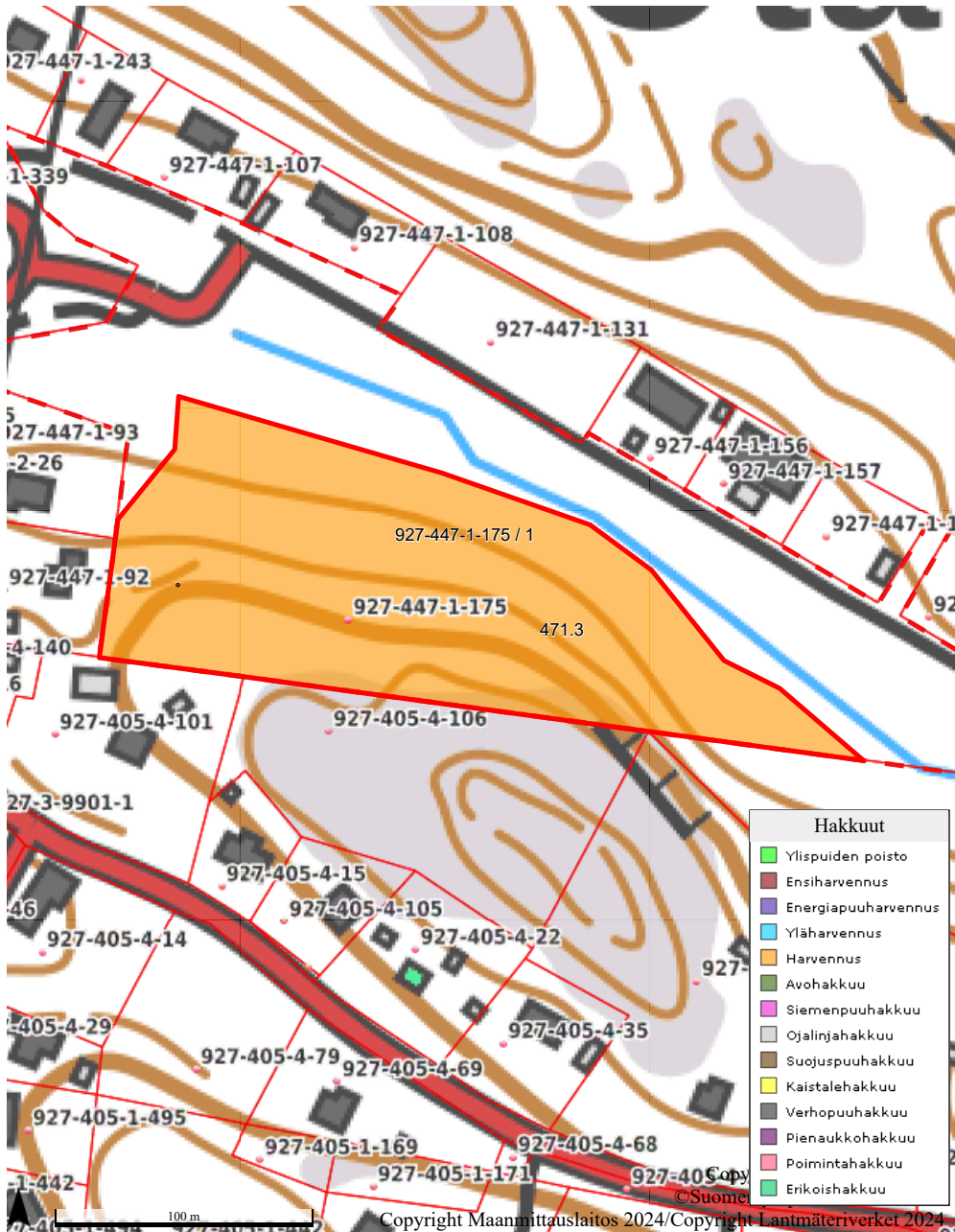



# Myrskylä, hakkuut

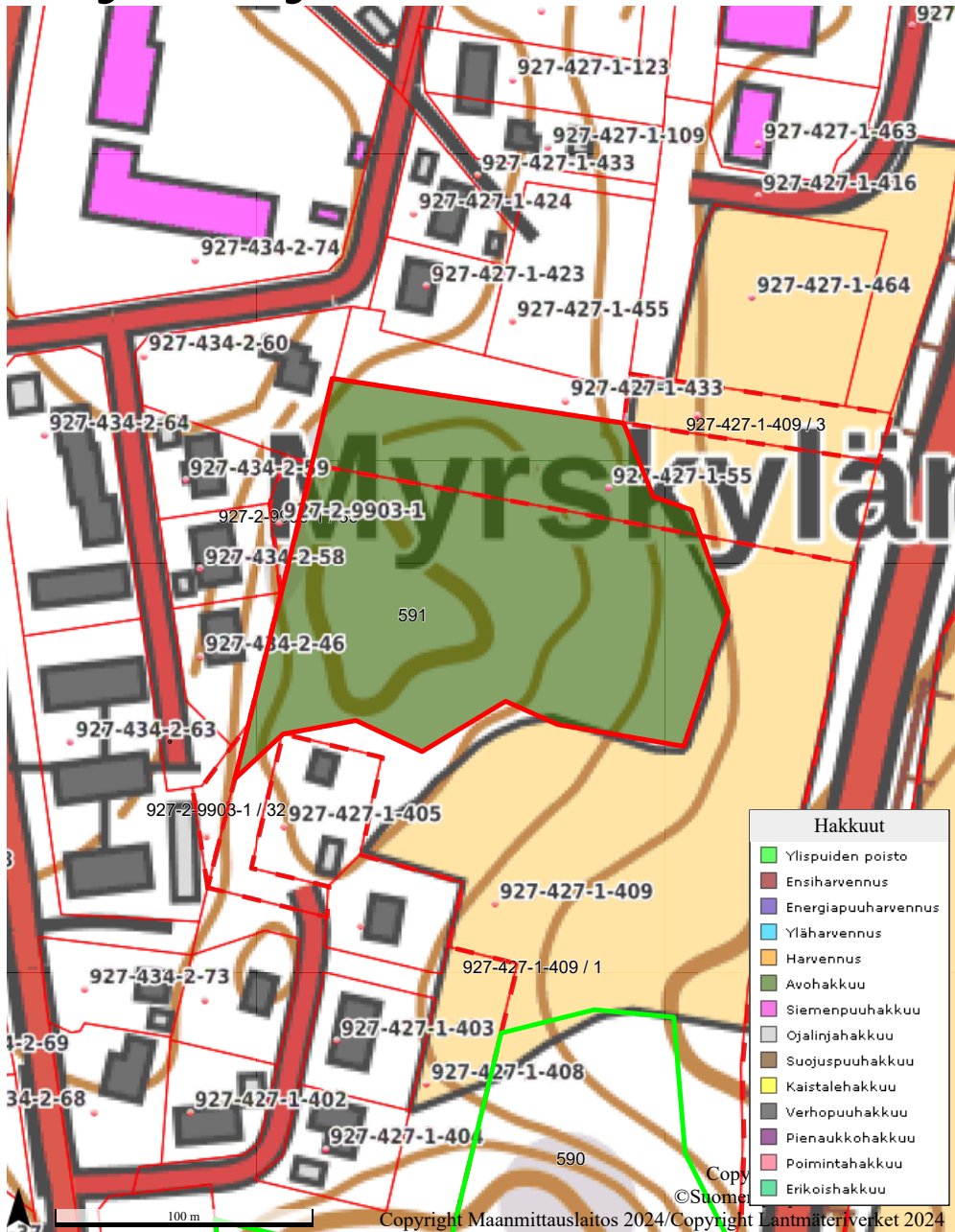

# Myrskymäki, hakkuut

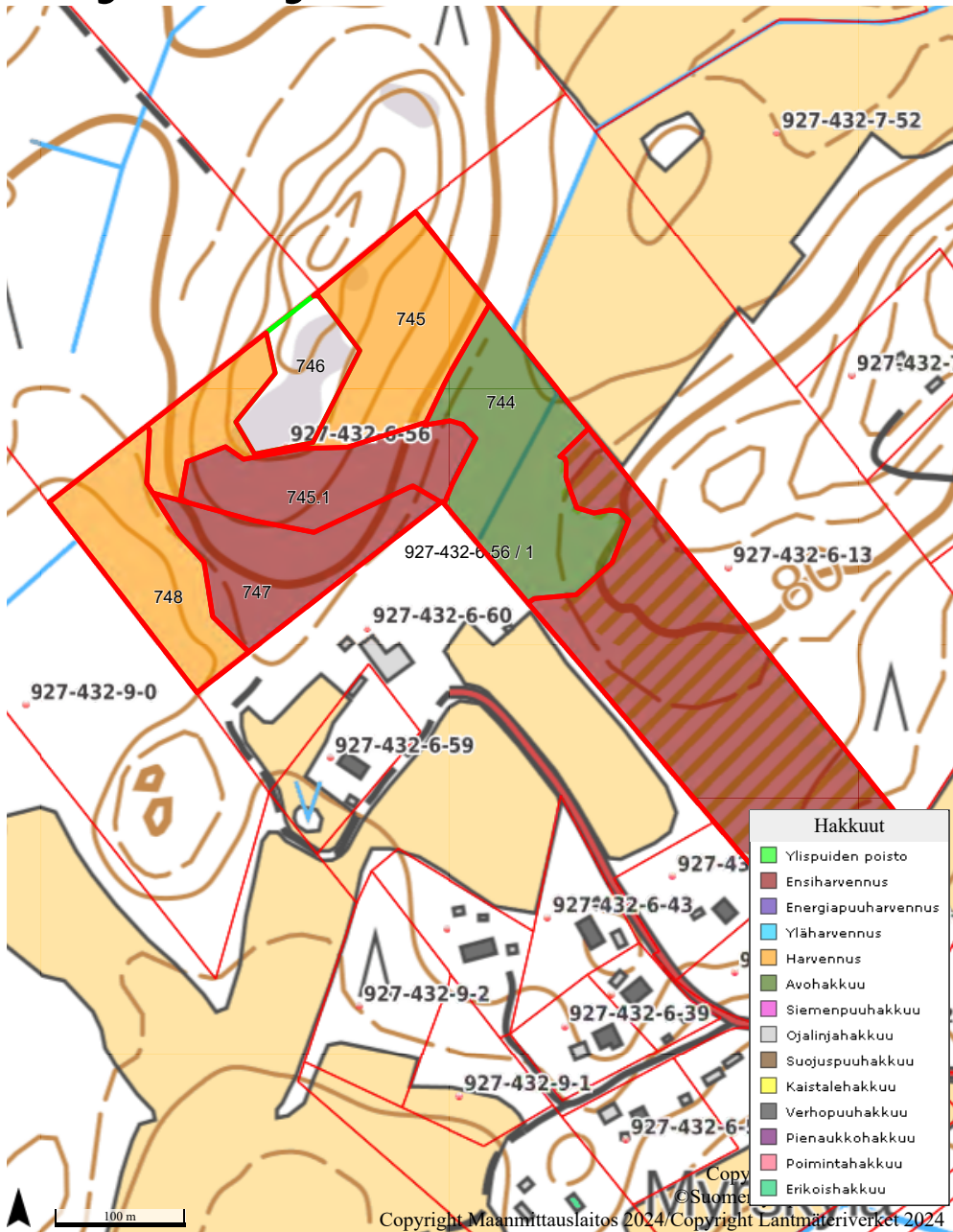



# Mäkelä 2-662, hakkuut

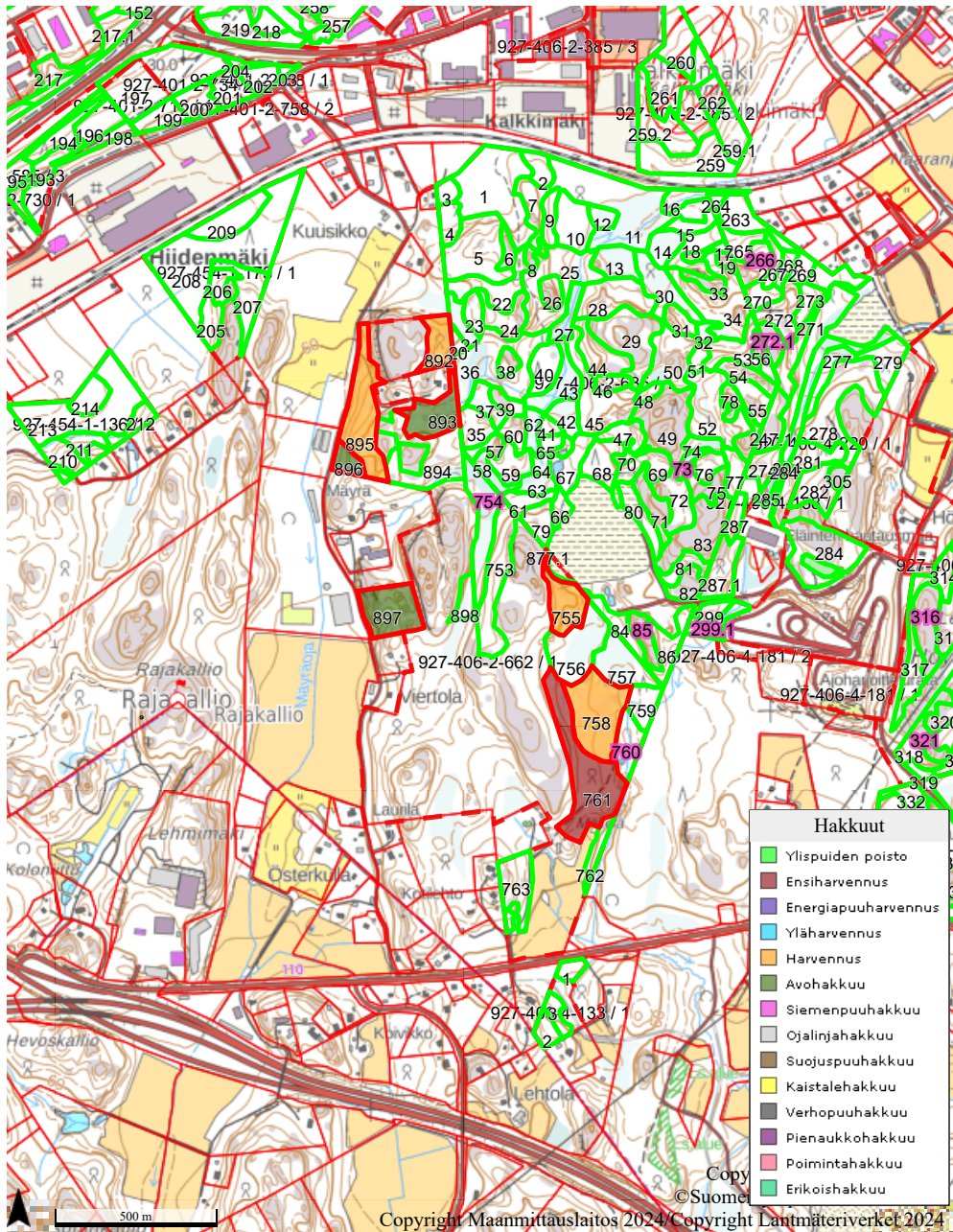

# Mäkelä 4-138, hakkuut

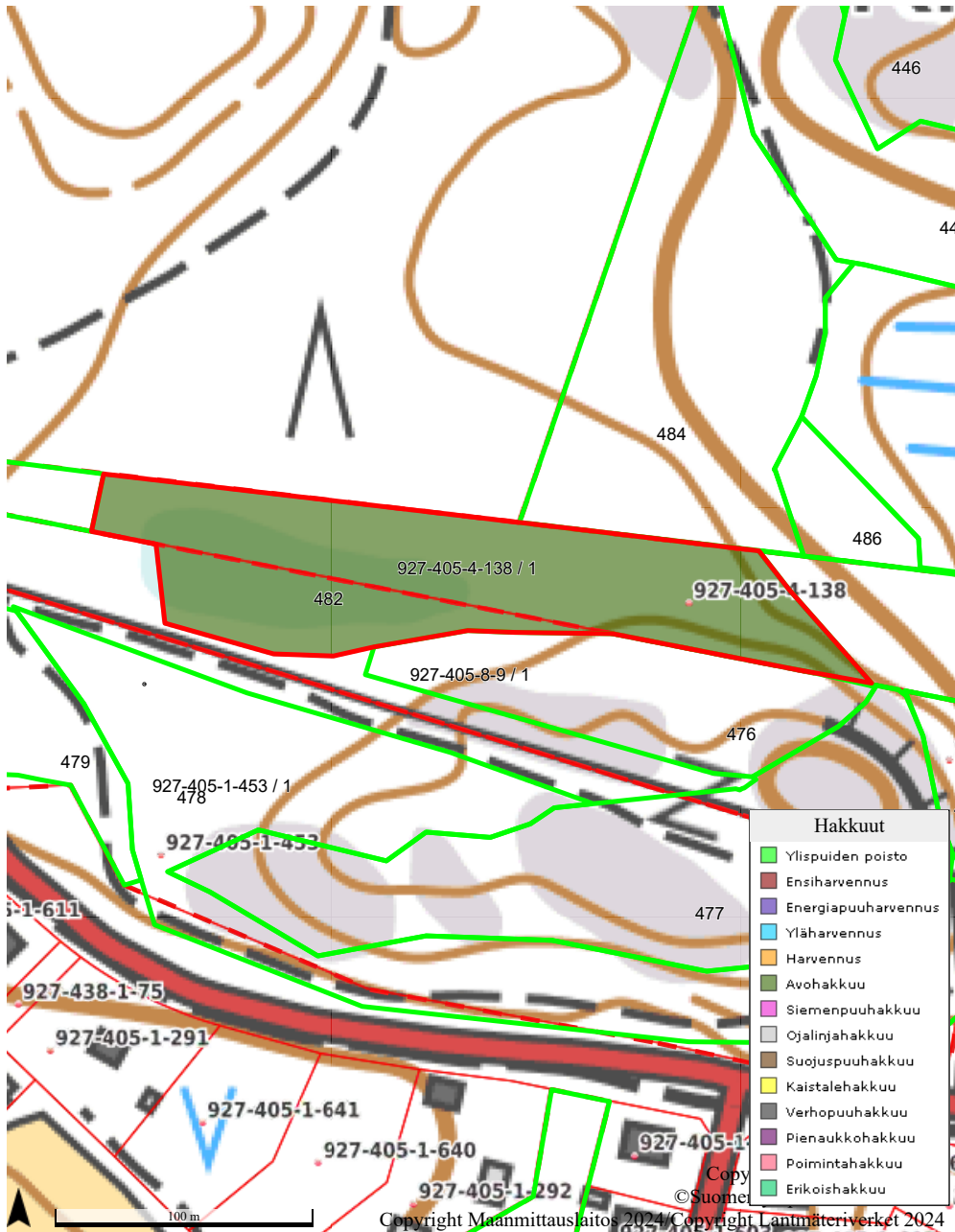

# Niitynsyrjä, hakkuut

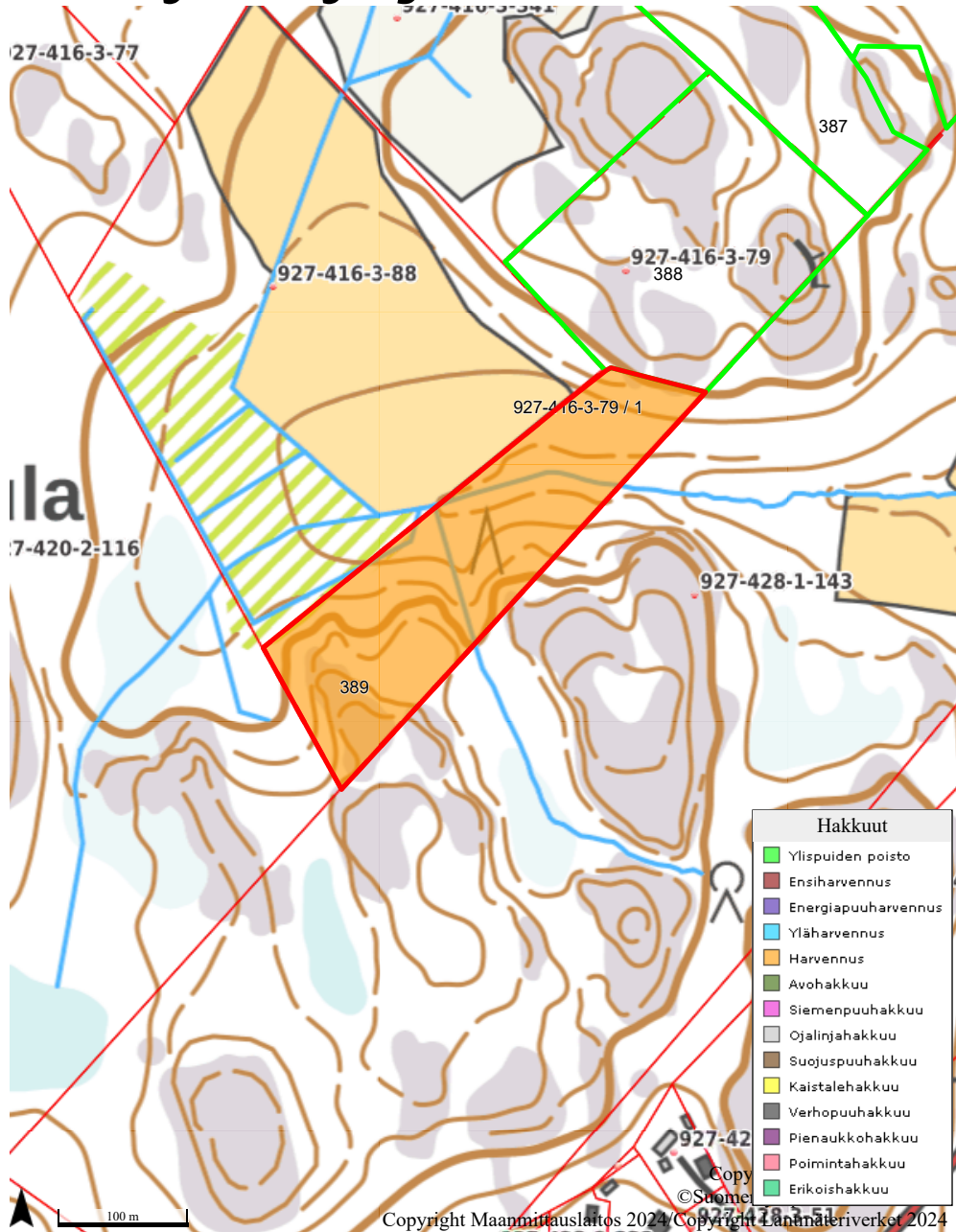

# Nummenranta+Nummi, ha

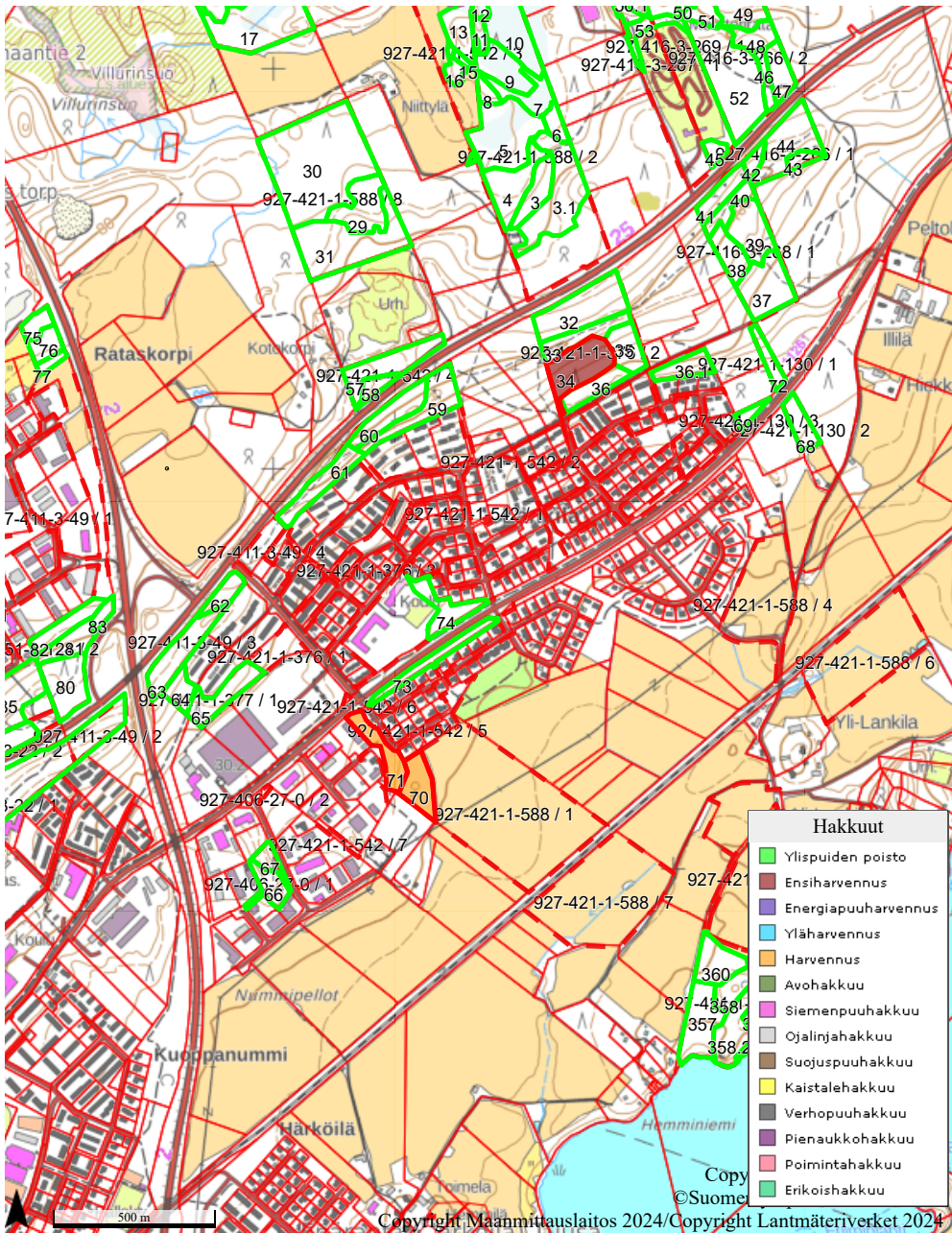

# Petäjikkö, hakkuut

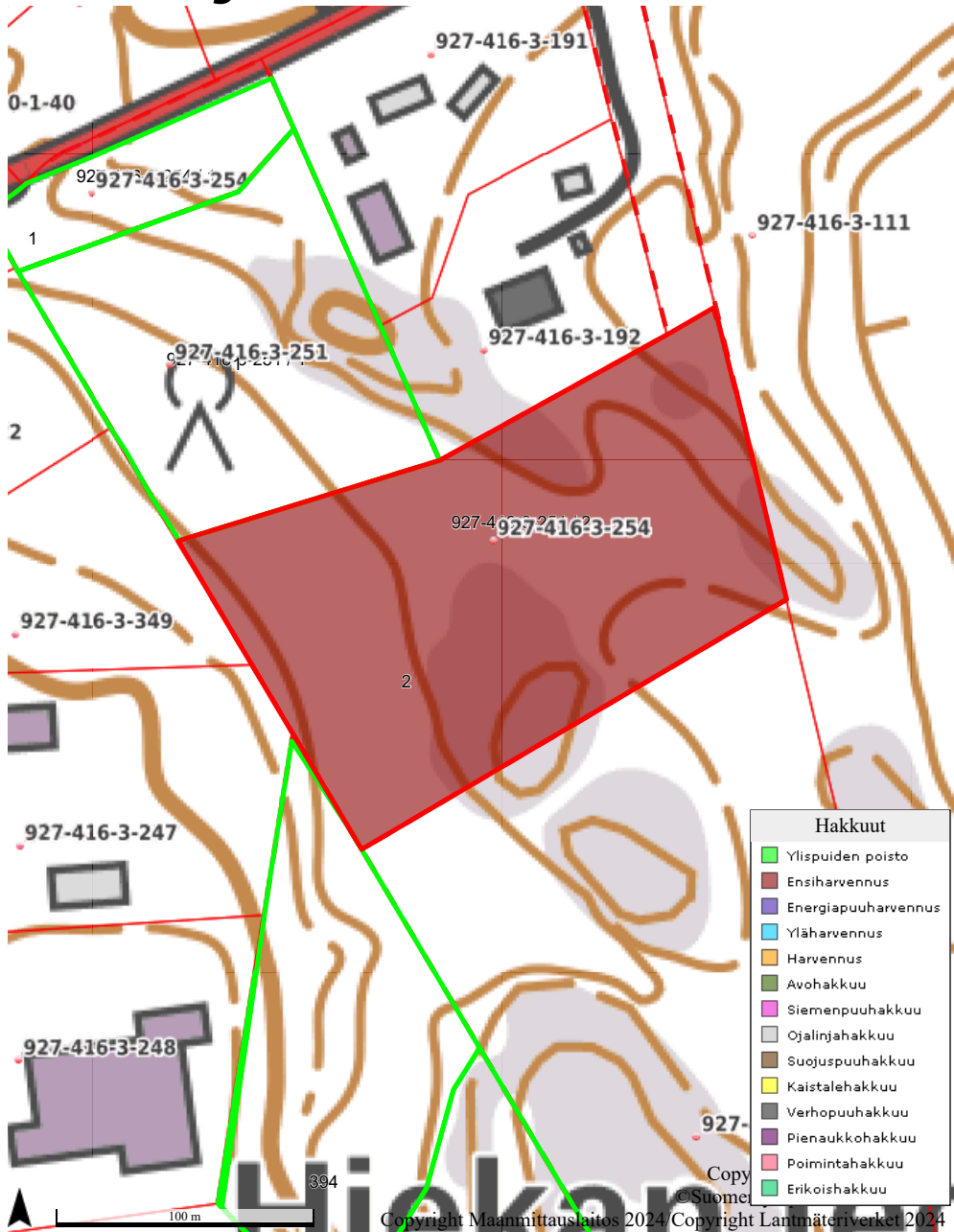

# Peuranrinne, hakkuut

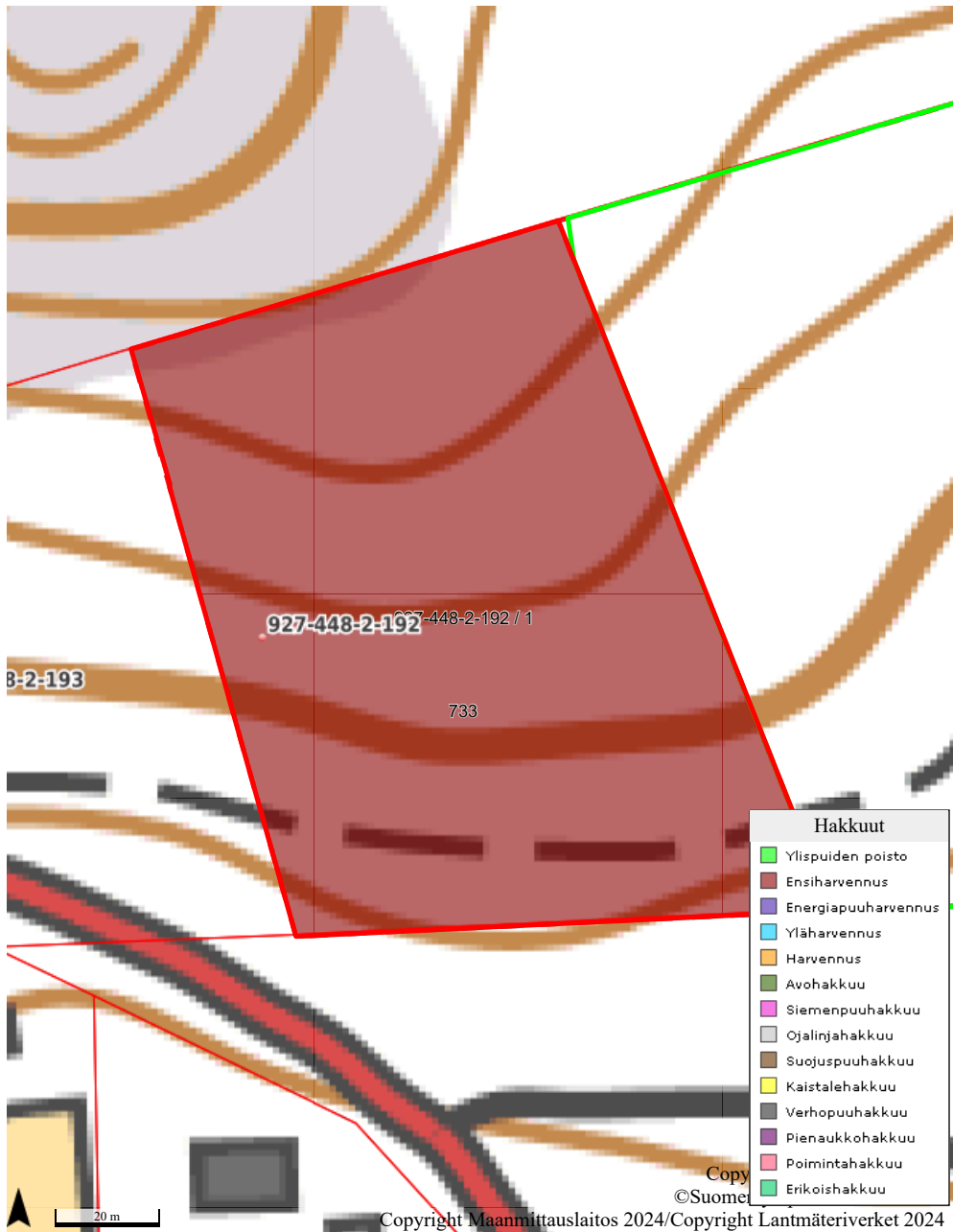

# Putkinotko II, hakkuut

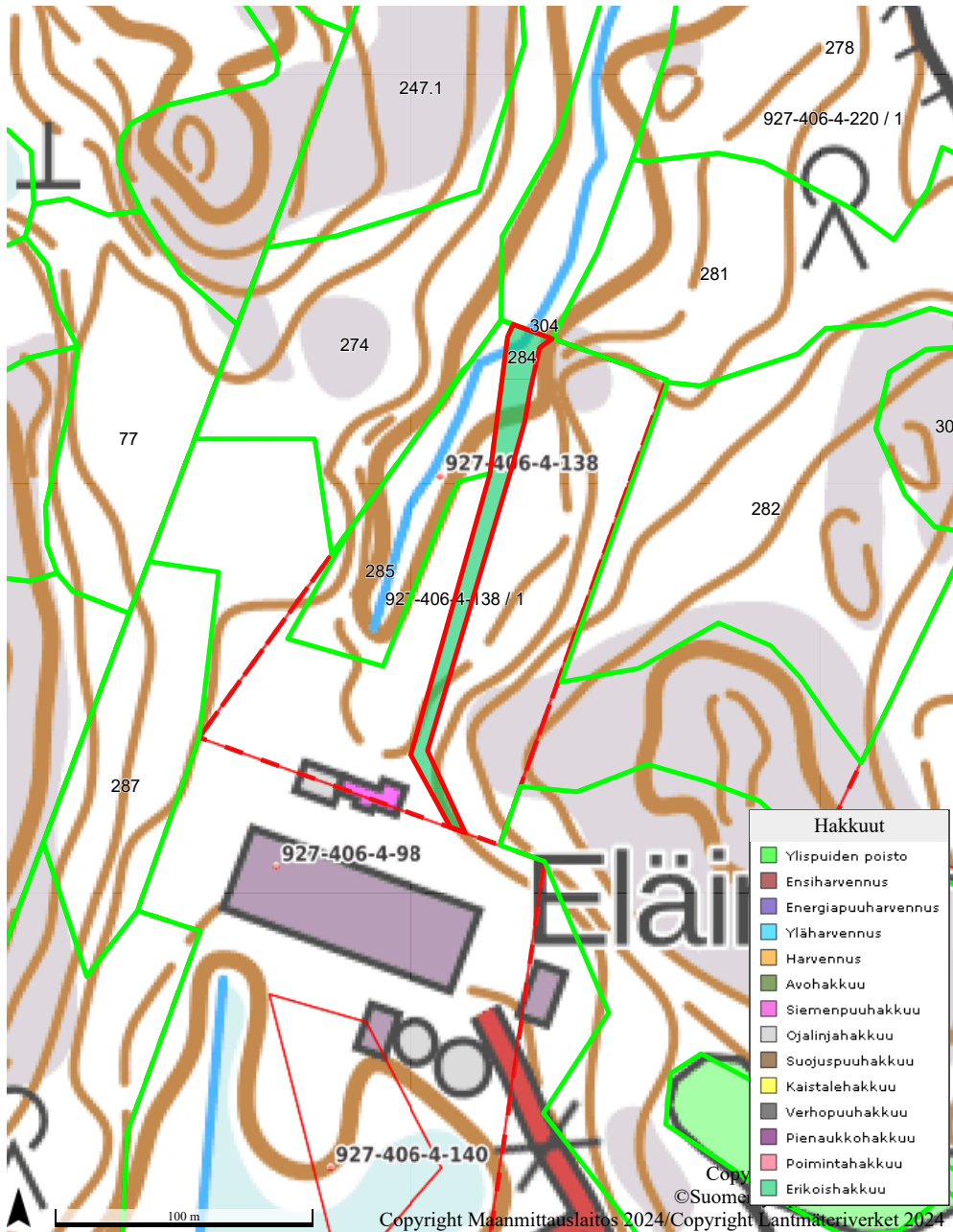

# Pässi, hakkuut

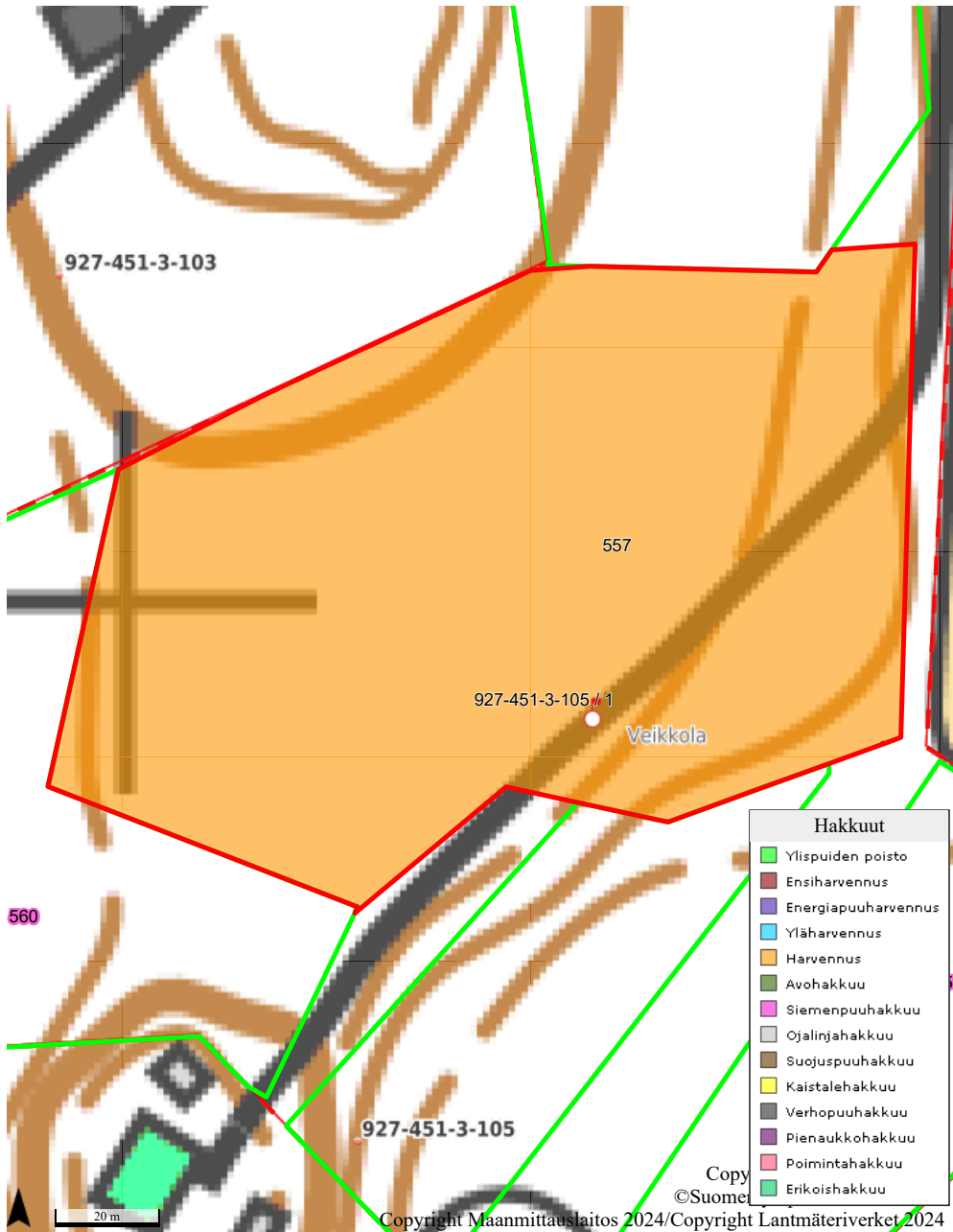



Pääkslahti\_pohjoinen, hakkuut

2024-10-29 15:47

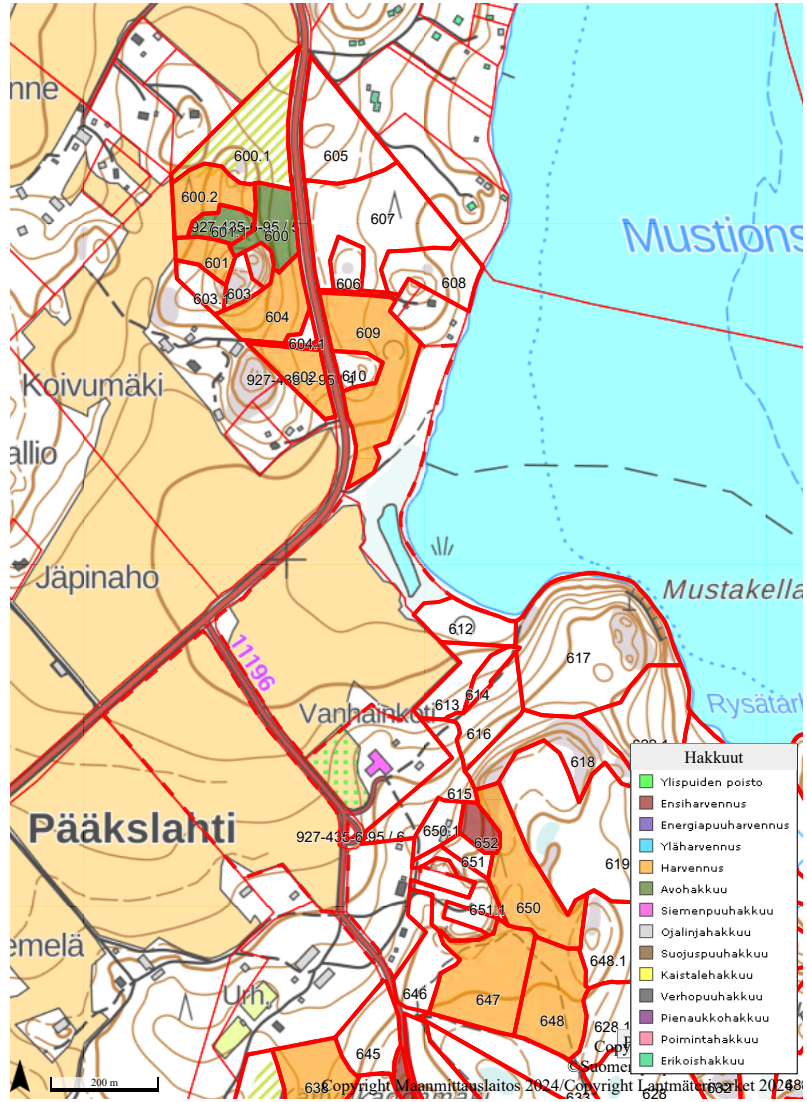

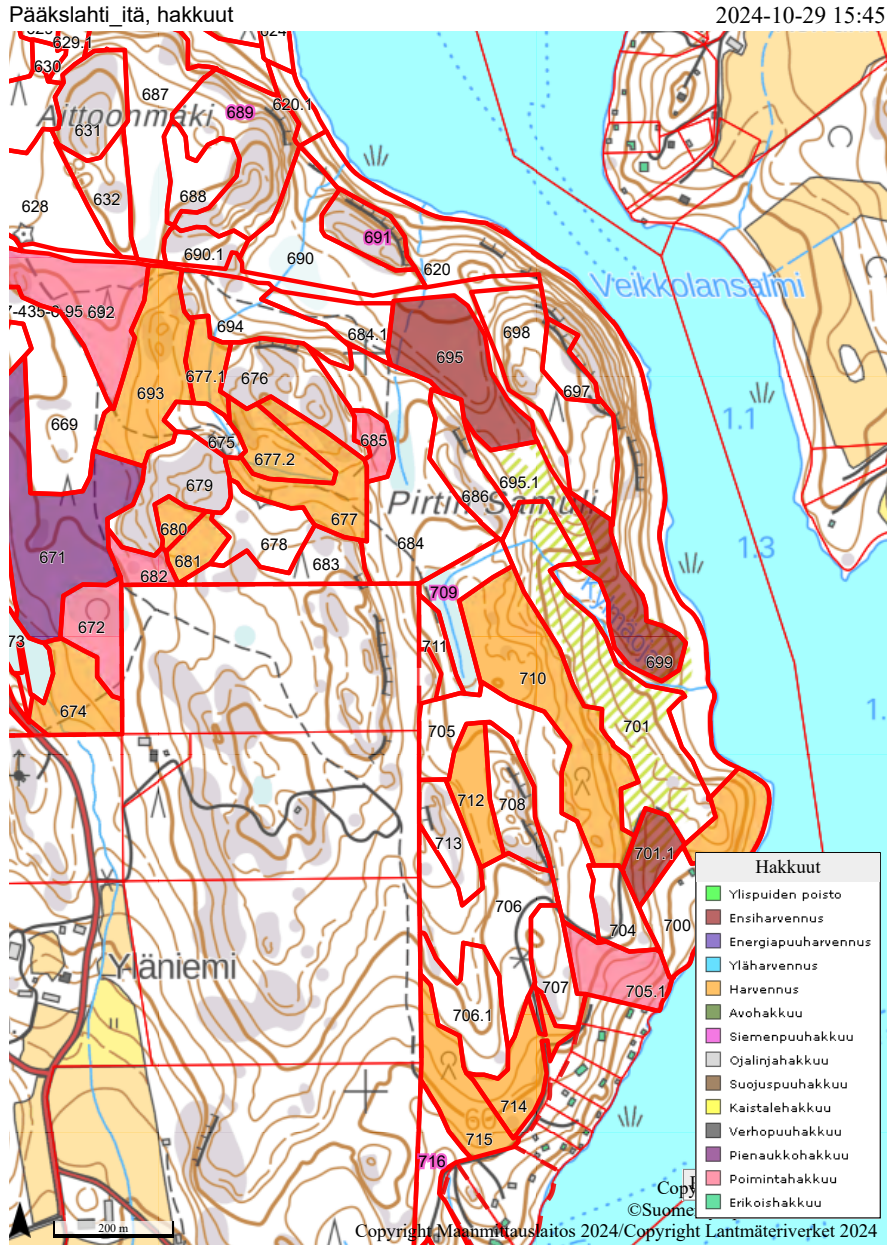

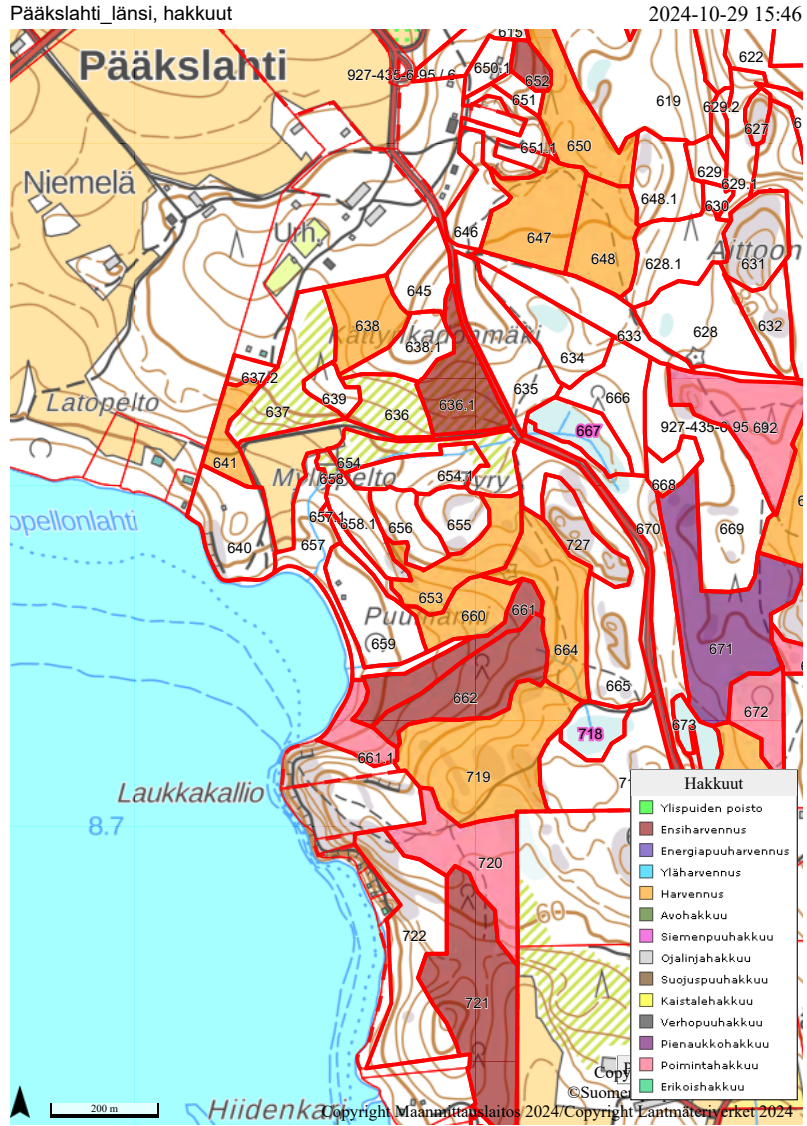

# Ridalinmetsä, hakkuut

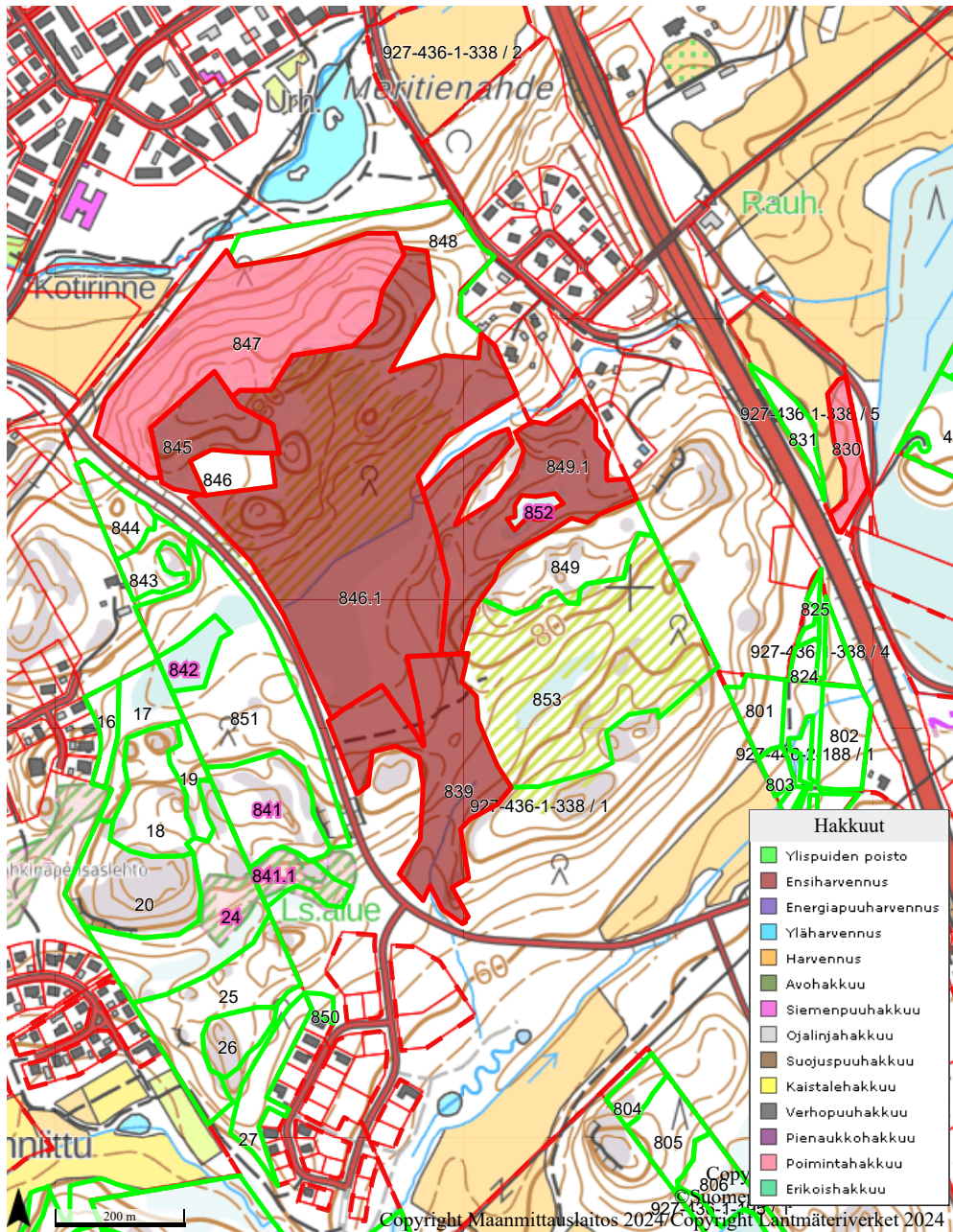

# Riitaperä, hakkuut

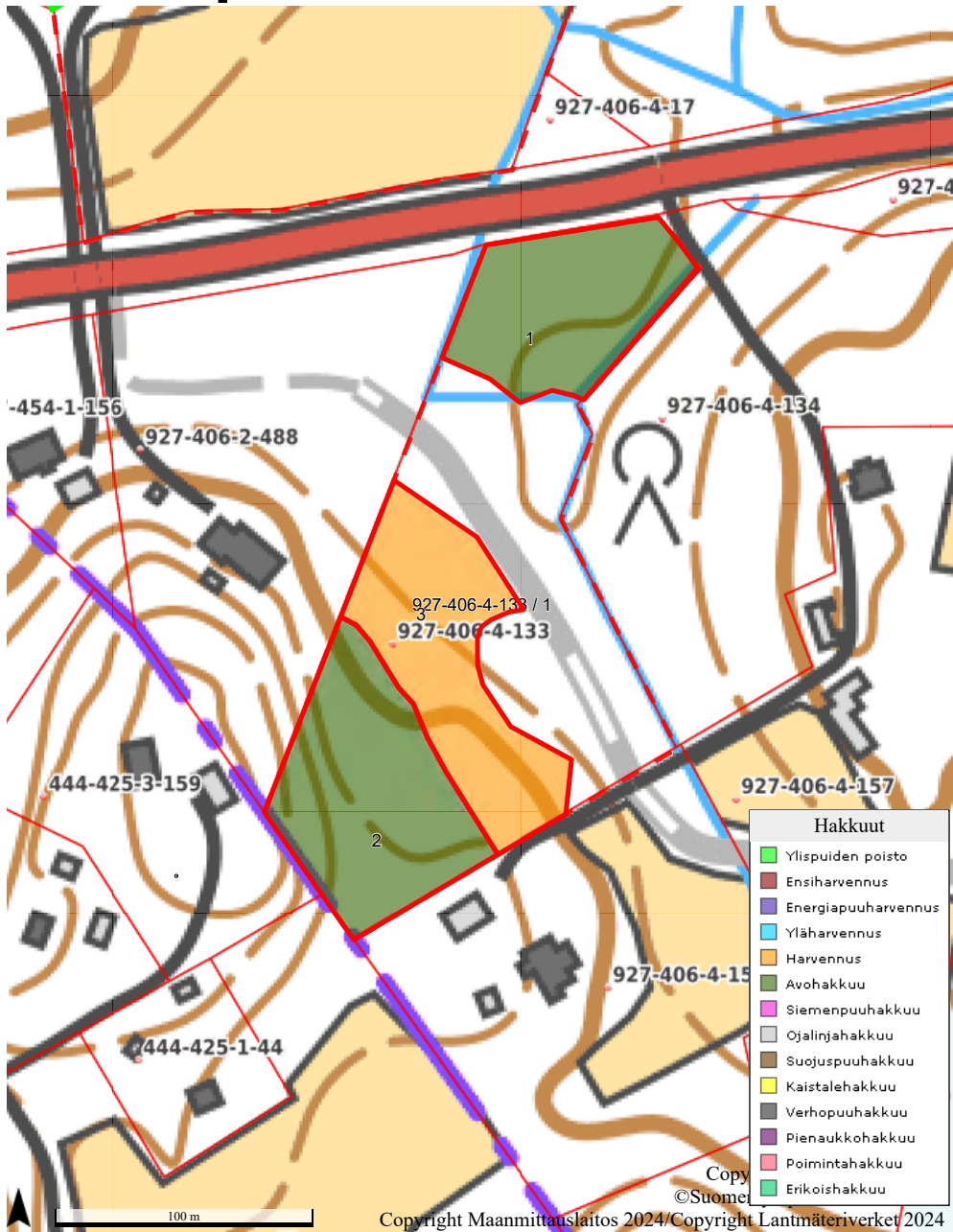

# Rinnemetsä, hakkuut

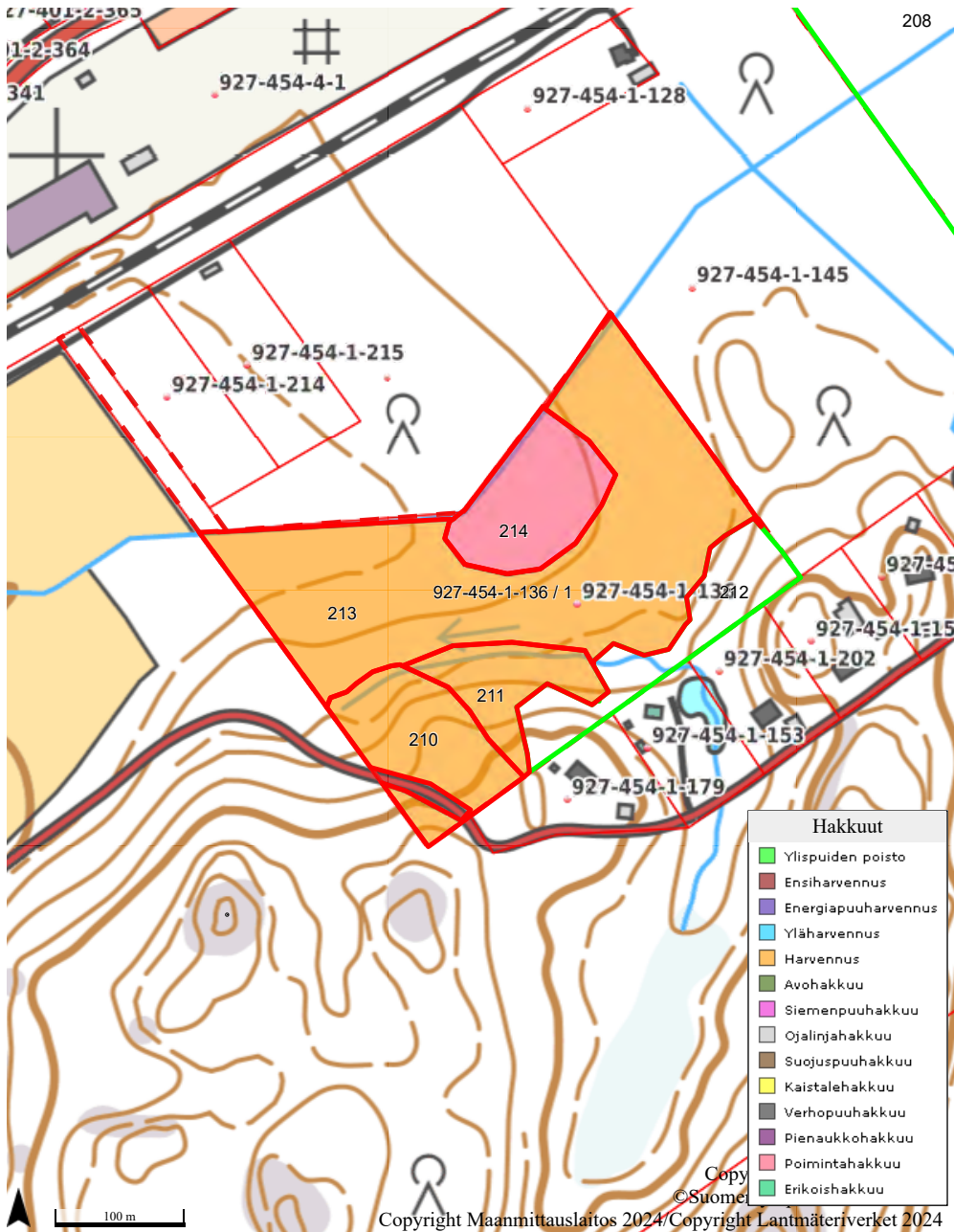

# Rinteelä, hakkuut

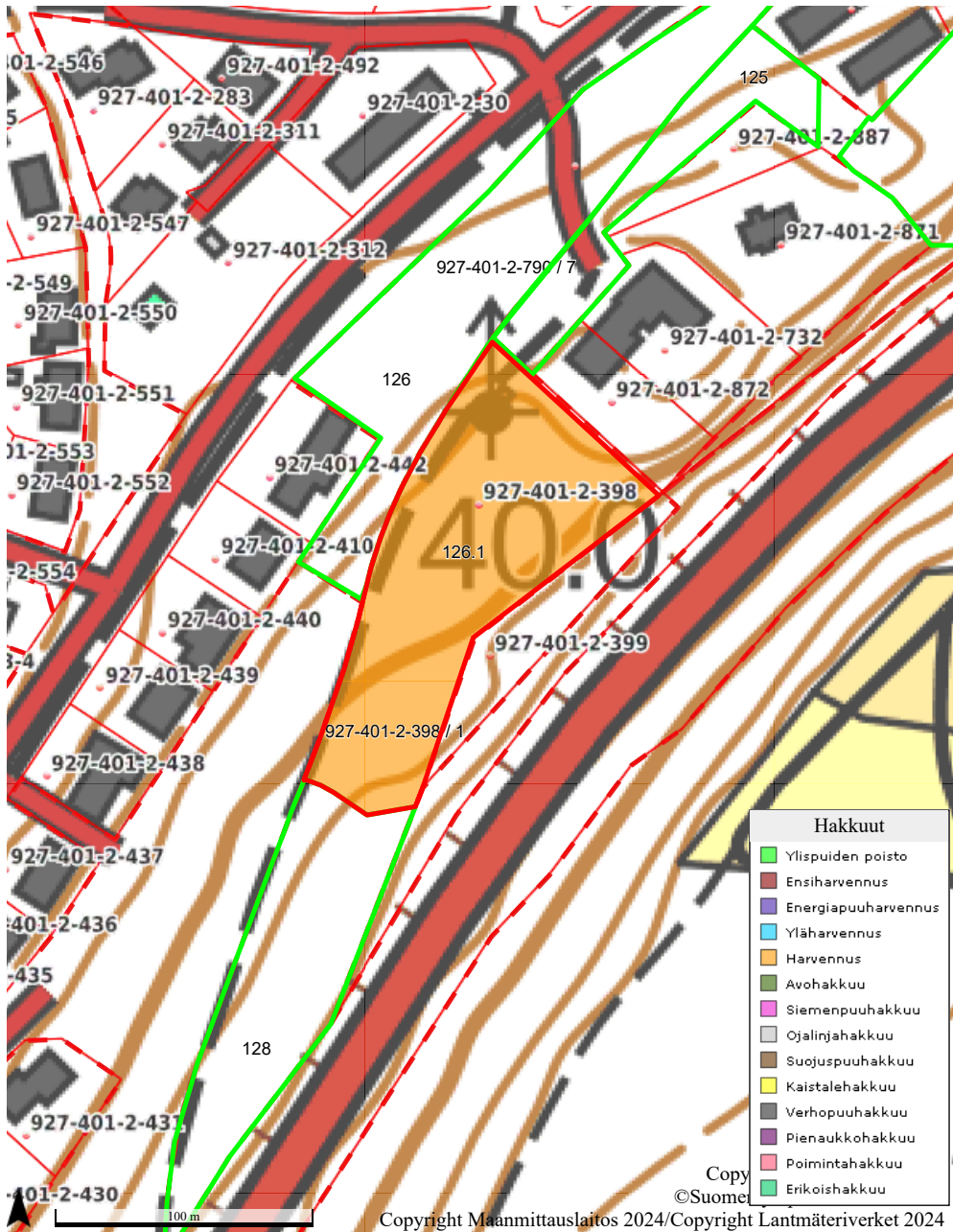





# Soramaa, hakkuut

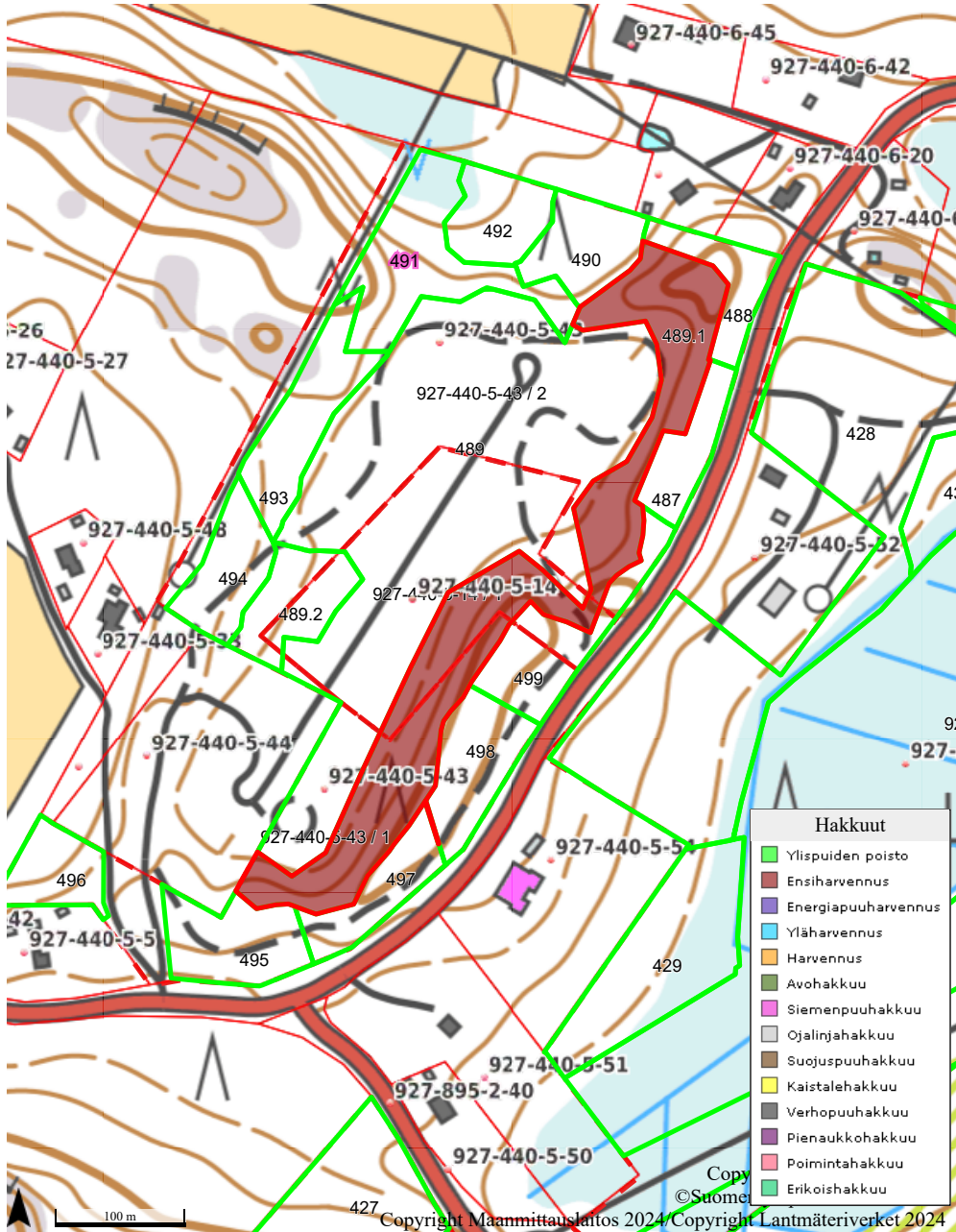



# T1 K211, hakkuut

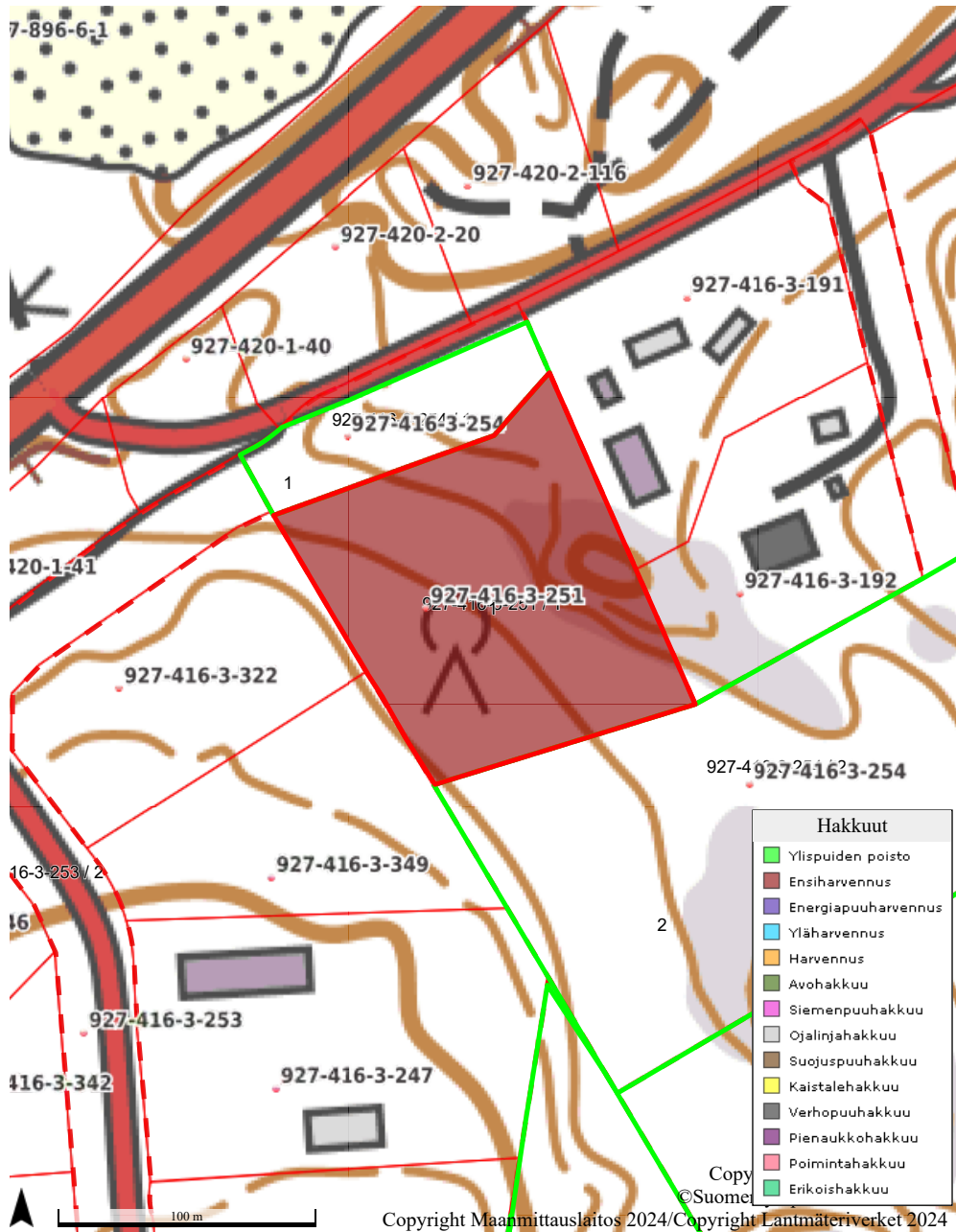

# Takamaa, hakkuut

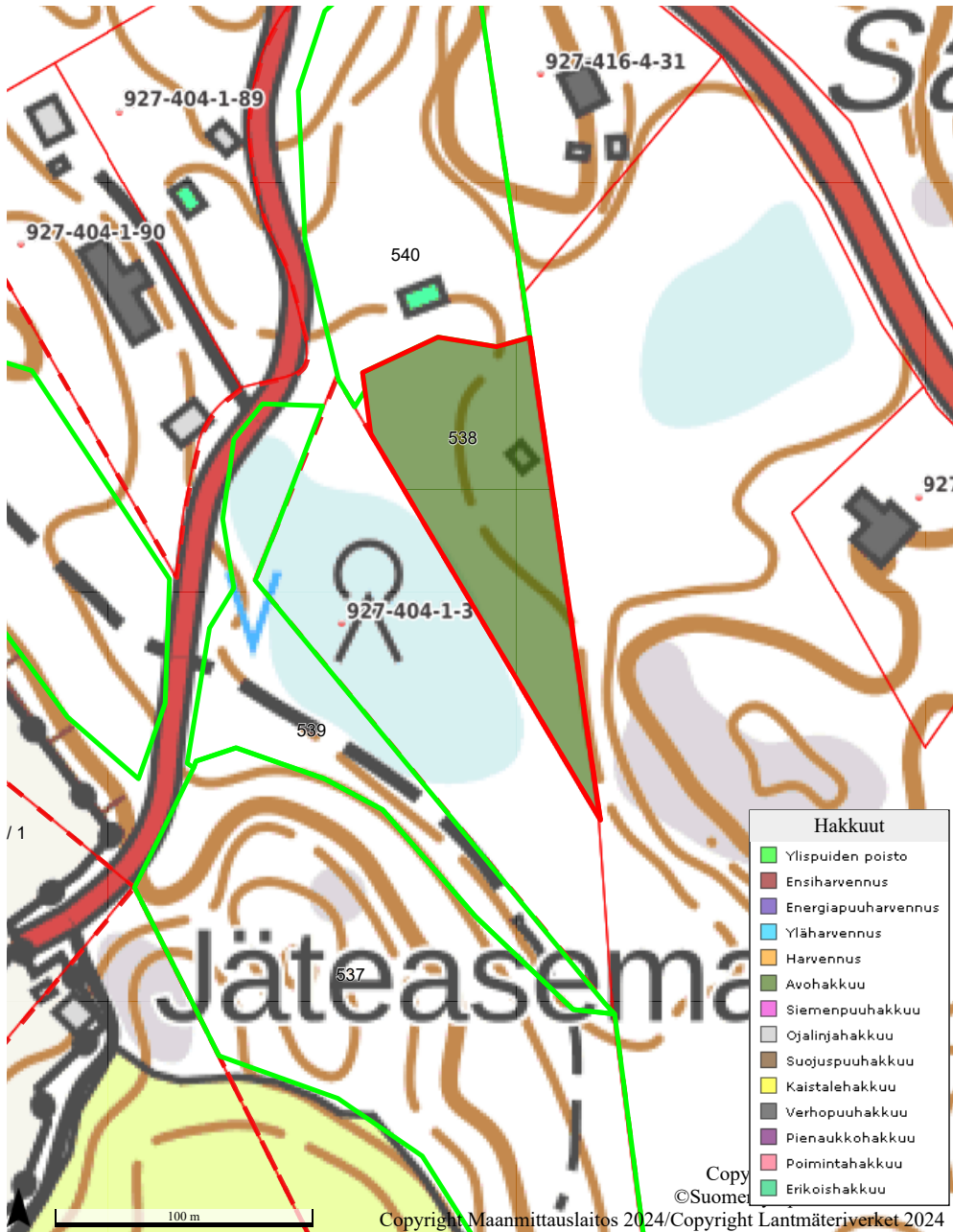

# Tammivehmaa, hakkuut

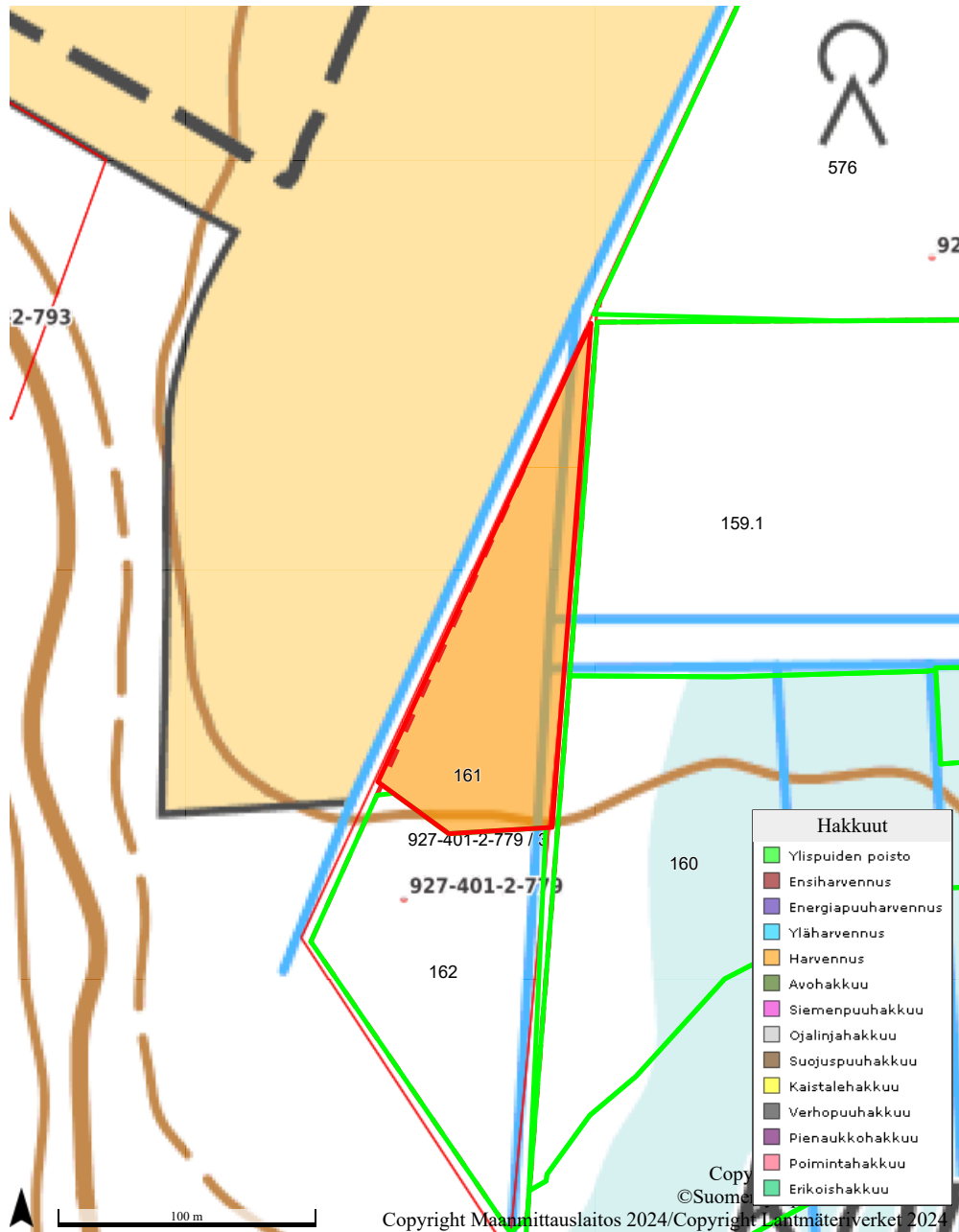

# Tavastila, hakkuut

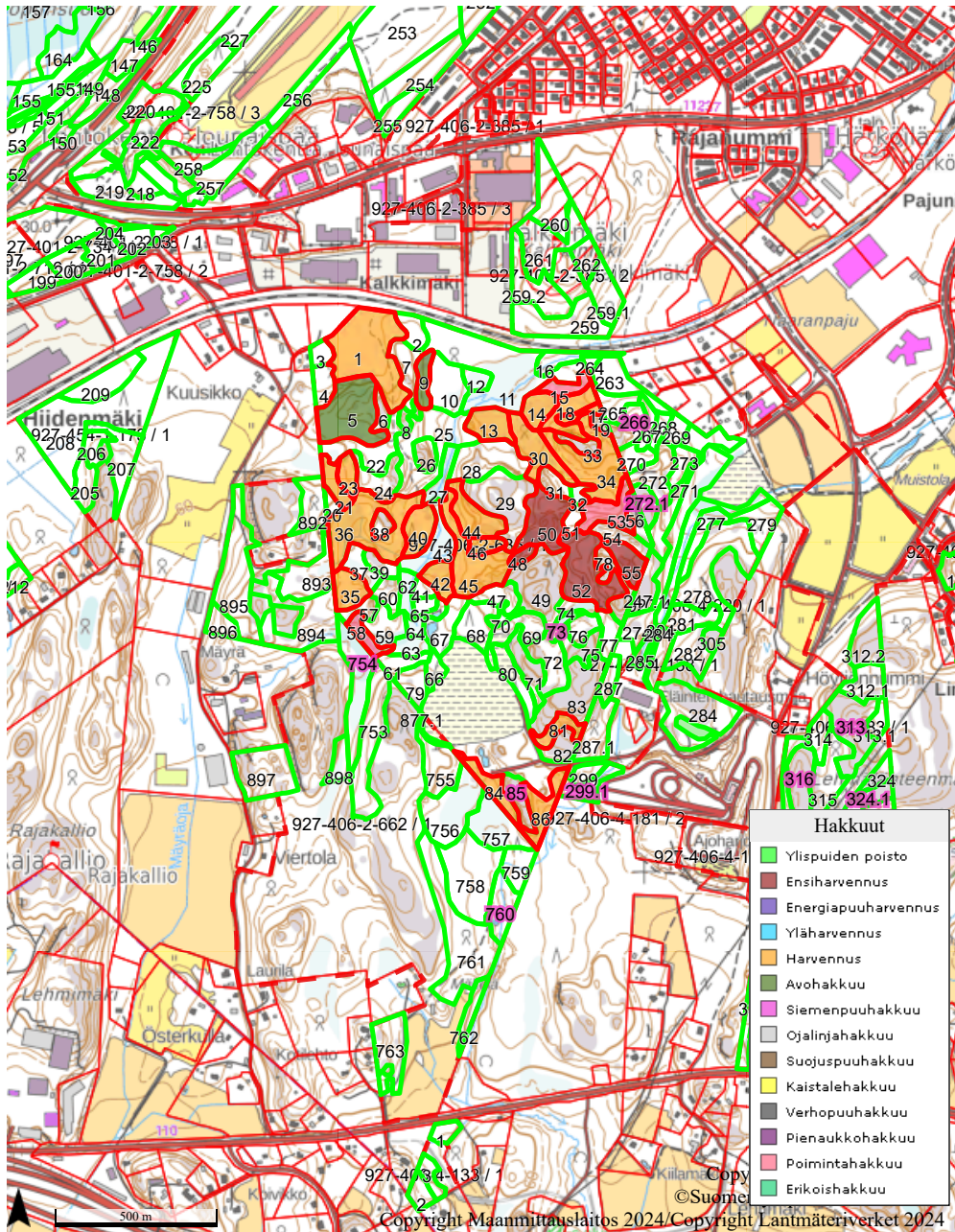

# Toukolahti I, hakkuut

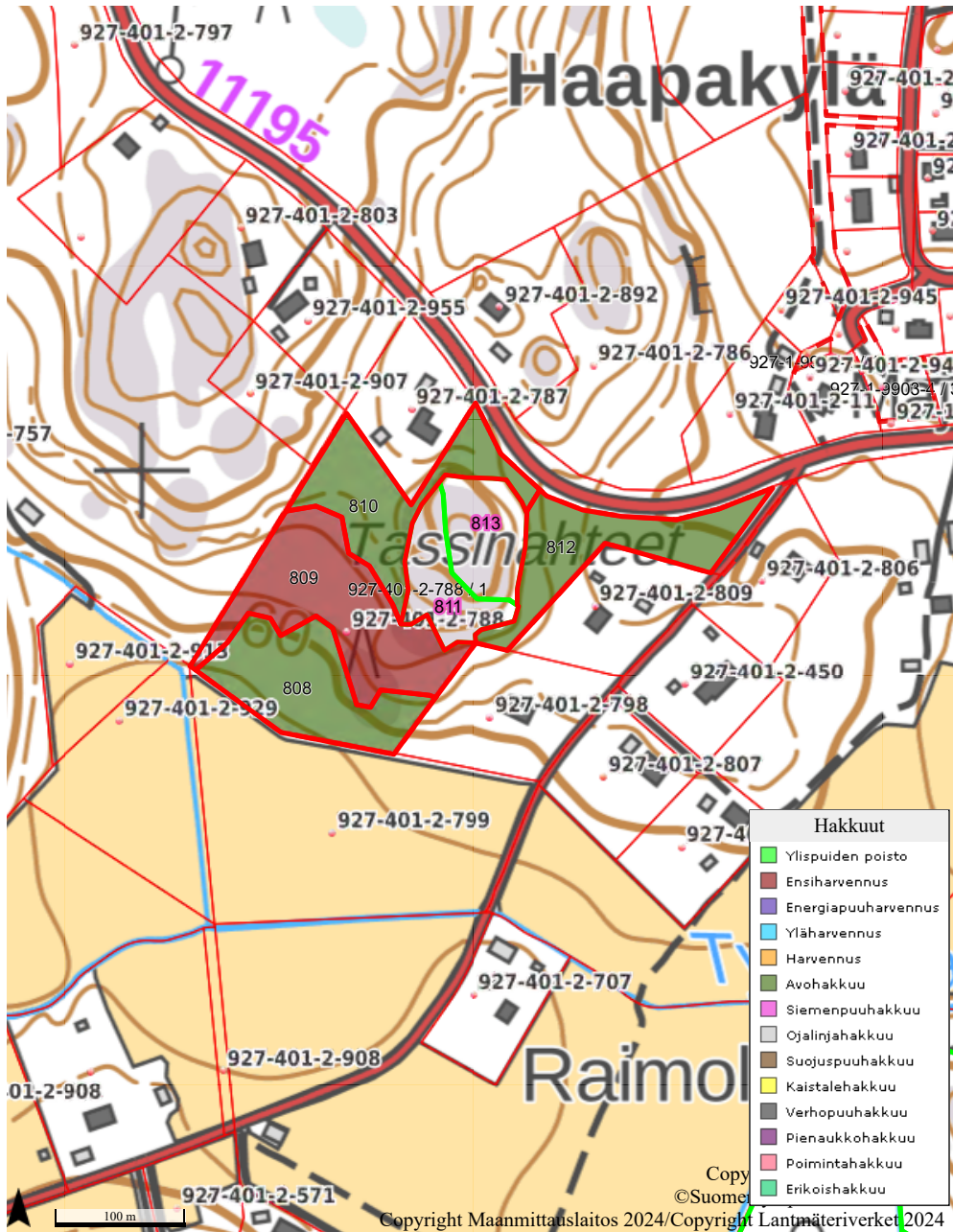

# Tuohilehto+Tuohivehmaa

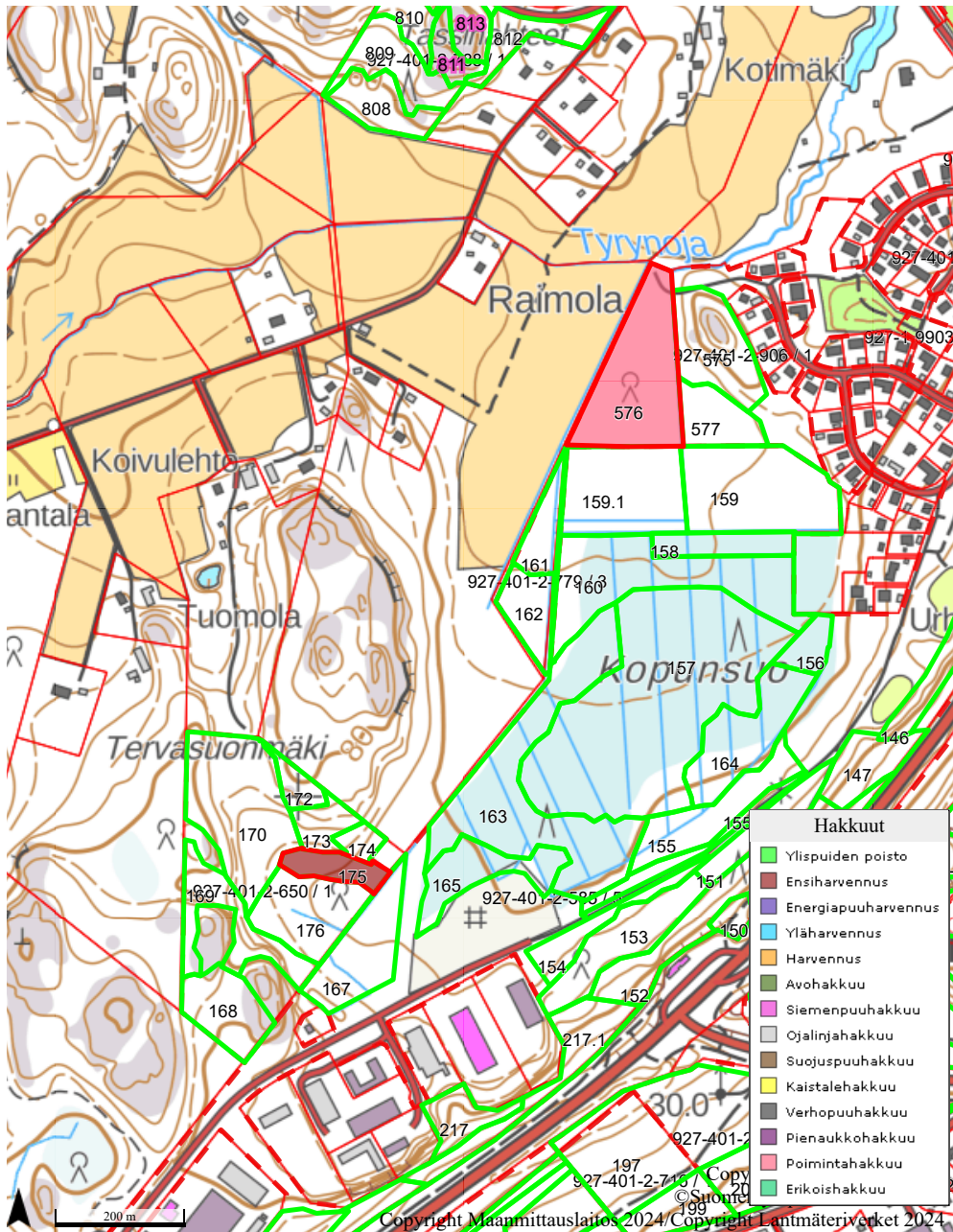



# Työpaikka-alue, hakkuut

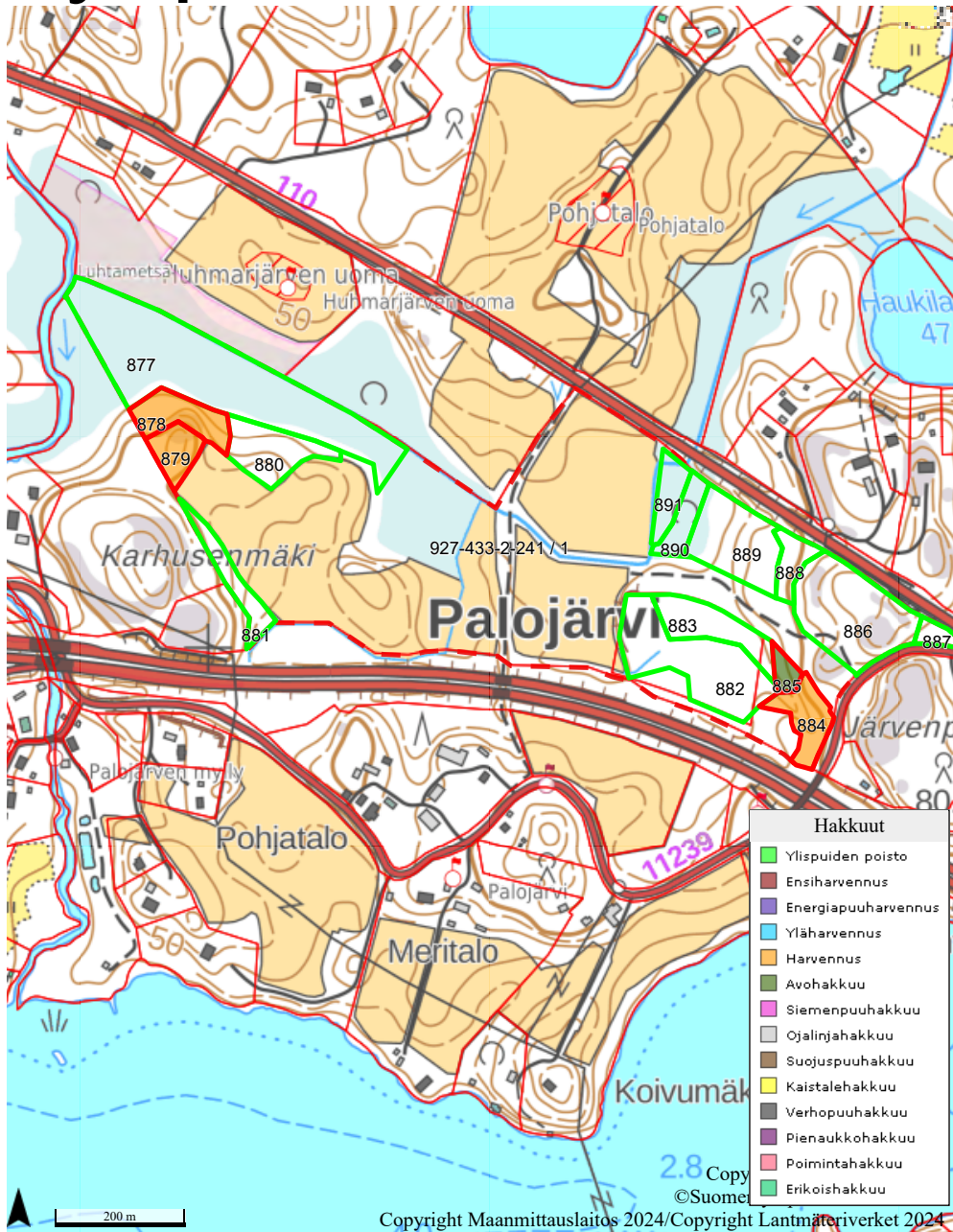



# Yleinen alue 1, hakkuut

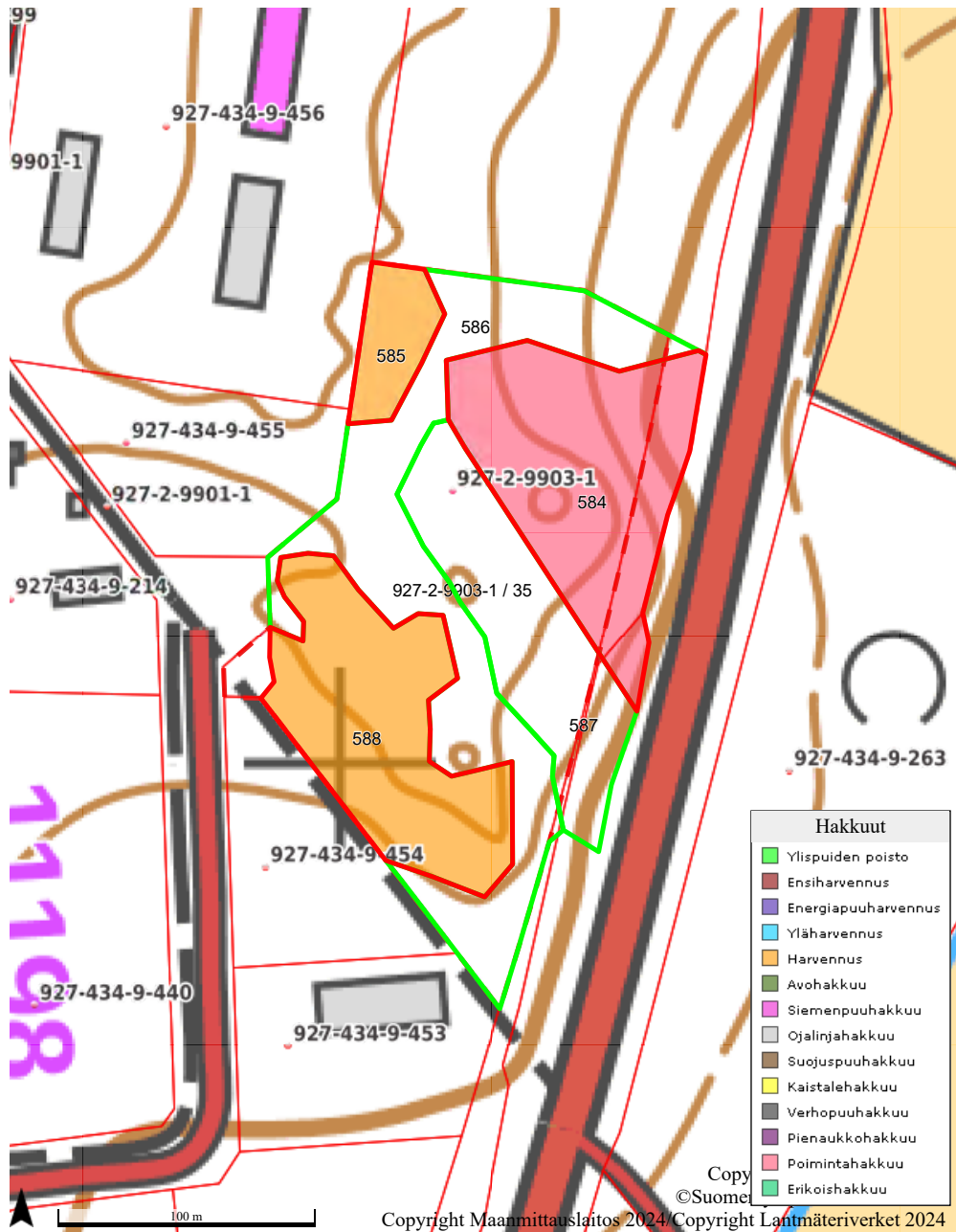

# Yleinen alue, hakkuut

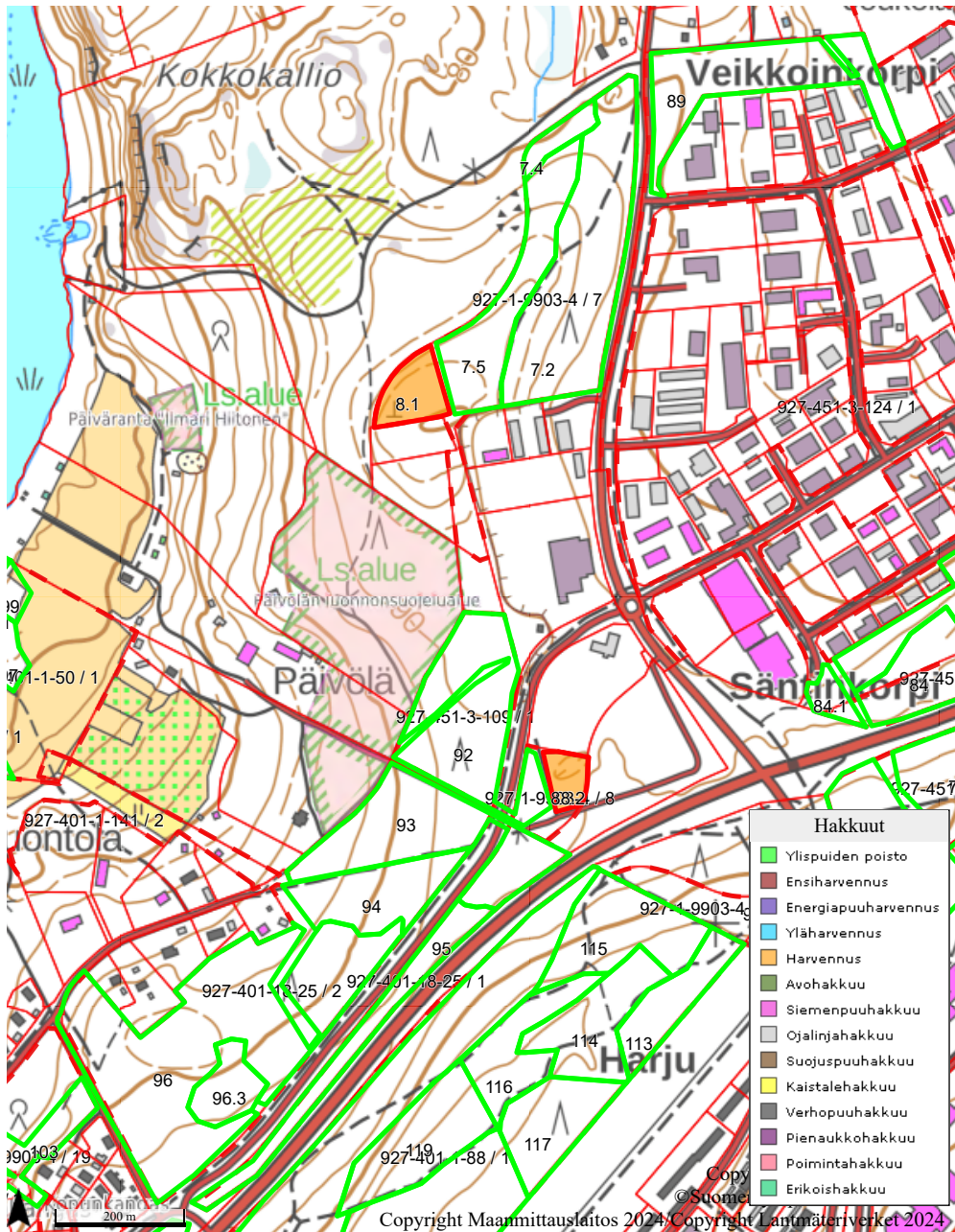

# Yli-lankila, hakkuut

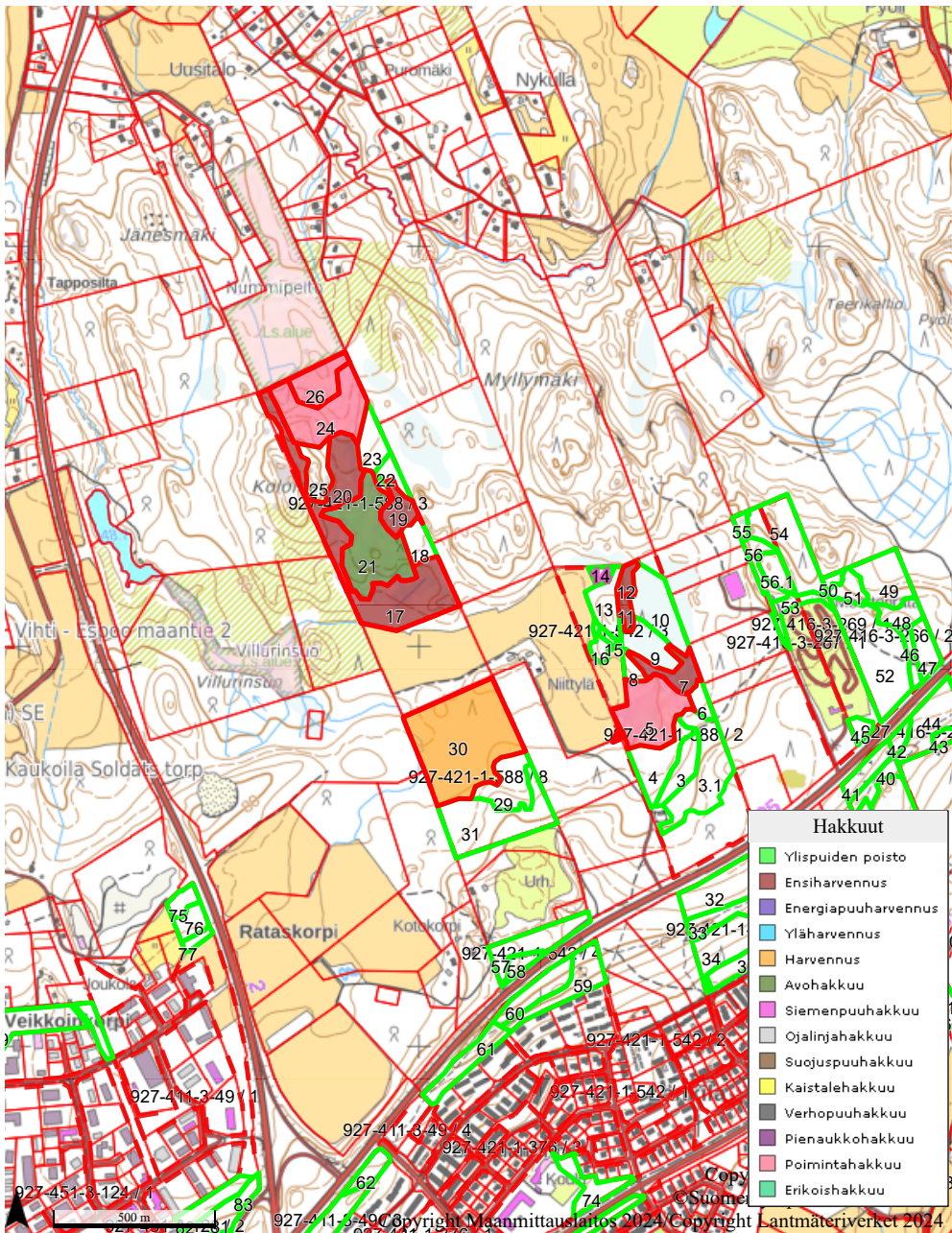

# Ylitalo, hakkuut

