

580 VIHTI

Erittelykoodi: 1, 2

Projekti: 9001, 9002, 9003, 9010, 9100, 9110, 9120..

580karki

Kp3 toimielin : 300

28. 2. 2024 7.43 sivu 1(2)

INVESTOINTIEN TOTEUTUMISVERTAILU 1-12 / 2023

Ryhmittelykoodi: 10, 11, 12, 13, 14, 15, 1..

Pysyvien vastaavien luovutustulot eivät sisällä myyntivoittoja/-tappioita

300 SIVISTYSLAUTAKUNTA

Projektiryhmä2-Projektiryhmä-Projekti-Menot ja tulot	Alkuperäinen talousarvio	Talousarvio-muutokset	Talousarvio muutosten j.	Toteutuma 1-12 / 2023	Poikkeama	Poikk-%	Tot-%	Ed. vuosi vast. ajank.
30 Uusinvestoinnit								
316 UI/Koneet ja kalusto								
9805 Opetuksen irtain om.	-80 000,00	0,00	-80 000,00	-65 791,85	14 208,15	17,8 %	82,2 %	-69 698,18
Menot	-80 000,00	0,00	-80 000,00	-65 791,85	14 208,15	17,8 %	82,2 %	-69 698,18
Tulot	0,00	0,00	0,00	0,00	0,00			0,00
9808 OPETUKSEN ENSIKERT KALUS	-1 789 740,00	0,00	-1 789 740,00	-1 486 806,05	302 933,95	16,9 %	83,1 %	0,00
Menot	-1 789 740,00	0,00	-1 789 740,00	-1 486 806,05	302 933,95	16,9 %	83,1 %	0,00
Tulot	0,00	0,00	0,00	0,00	0,00			0,00
9813 Varhaiskasvatuksen ensikertain	-535 418,00	0,00	-535 418,00	-444 063,39	91 354,61	17,1 %	82,9 %	0,00
Menot	-535 418,00	0,00	-535 418,00	-444 063,39	91 354,61	17,1 %	82,9 %	0,00
Tulot	0,00	0,00	0,00	0,00	0,00			0,00
316 UI/Koneet ja kalusto yhteensä	-2 405 158,00	0,00	-2 405 158,00	-1 996 661,29	408 496,71	17,0 %	83,0 %	-69 698,18
Menot	-2 405 158,00	0,00	-2 405 158,00	-1 996 661,29	408 496,71	17,0 %	83,0 %	-69 698,18
Tulot	0,00	0,00	0,00	0,00	0,00			0,00
Rahoitusosuudet	0,00	0,00	0,00	0,00	0,00			0,00
Pysyvien vastaavien myynnit	0,00	0,00	0,00	0,00	0,00			0,00
30 Uusinvestoinnit yhteensä	-2 405 158,00	0,00	-2 405 158,00	-1 996 661,29	408 496,71	17,0 %	83,0 %	-69 698,18
Menot	-2 405 158,00	0,00	-2 405 158,00	-1 996 661,29	408 496,71	17,0 %	83,0 %	-69 698,18
Tulot	0,00	0,00	0,00	0,00	0,00			0,00
Rahoitusosuudet	0,00	0,00	0,00	0,00	0,00			0,00
Pysyvien vastaavien myynnit	0,00	0,00	0,00	0,00	0,00			0,00
KP3 TOIMIELIN 300 YHTEENSÄ	-2 405 158,00	0,00	-2 405 158,00	-1 996 661,29	408 496,71	17,0 %	83,0 %	-69 698,18
Menot	-2 405 158,00	0,00	-2 405 158,00	-1 996 661,29	408 496,71	17,0 %	83,0 %	-69 698,18
Tulot	0,00	0,00	0,00	0,00	0,00			0,00
Rahoitusosuudet	0,00	0,00	0,00	0,00	0,00			0,00
Pysyvien vastaavien myynnit	0,00	0,00	0,00	0,00	0,00			0,00

INVESTOINTIEN TOTEUTUMISVERTAILU 1-12 / 2023

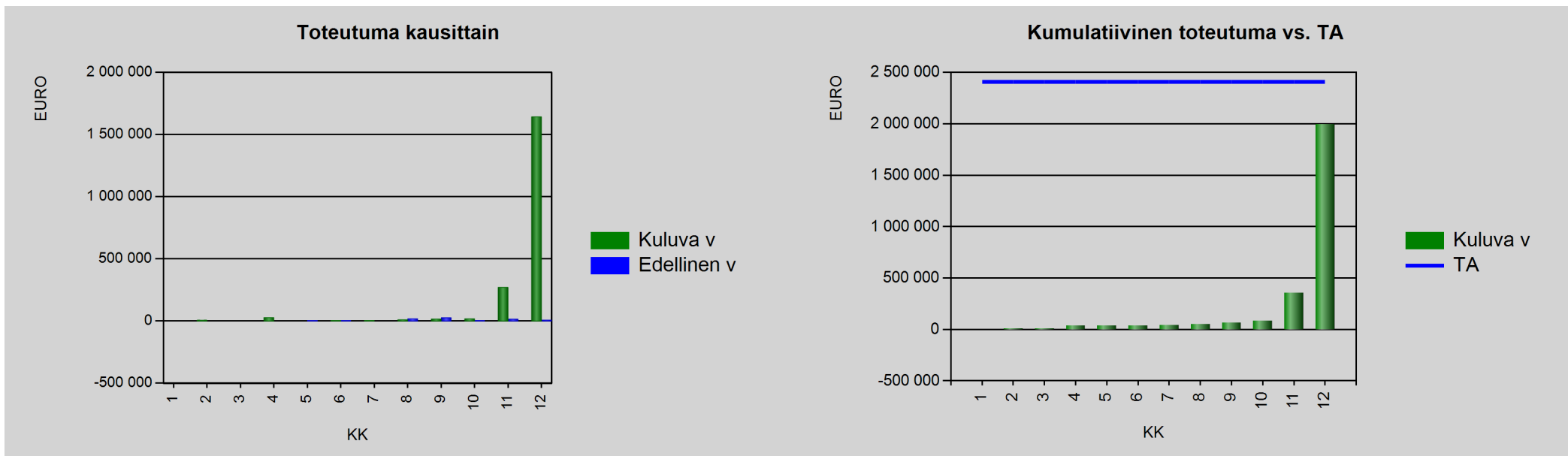

	Alkuperäinen talousarvio	Talousarvio-muutokset	Talousarvio muutosten j.	Toteutuma	Poikkeama	Poikk-%	Tot-%	Ed. vuosi vast. ajank.
RAPORTTI YHTEENSÄ	-2 405 158,00	0,00	-2 405 158,00	-1 996 661,29	408 496,71	17,0 %	83,0 %	-69 698,18
Menot	-2 405 158,00	0,00	-2 405 158,00	-1 996 661,29	408 496,71	17,0 %	83,0 %	-69 698,18
Tulot	0,00	0,00	0,00	0,00	0,00			0,00
Rahoitusosuudet	0,00	0,00	0,00	0,00	0,00			0,00
Pysyvien vastaavien myynnit	0,00	0,00	0,00	0,00	0,00			0,00