

Rajakulmankuja

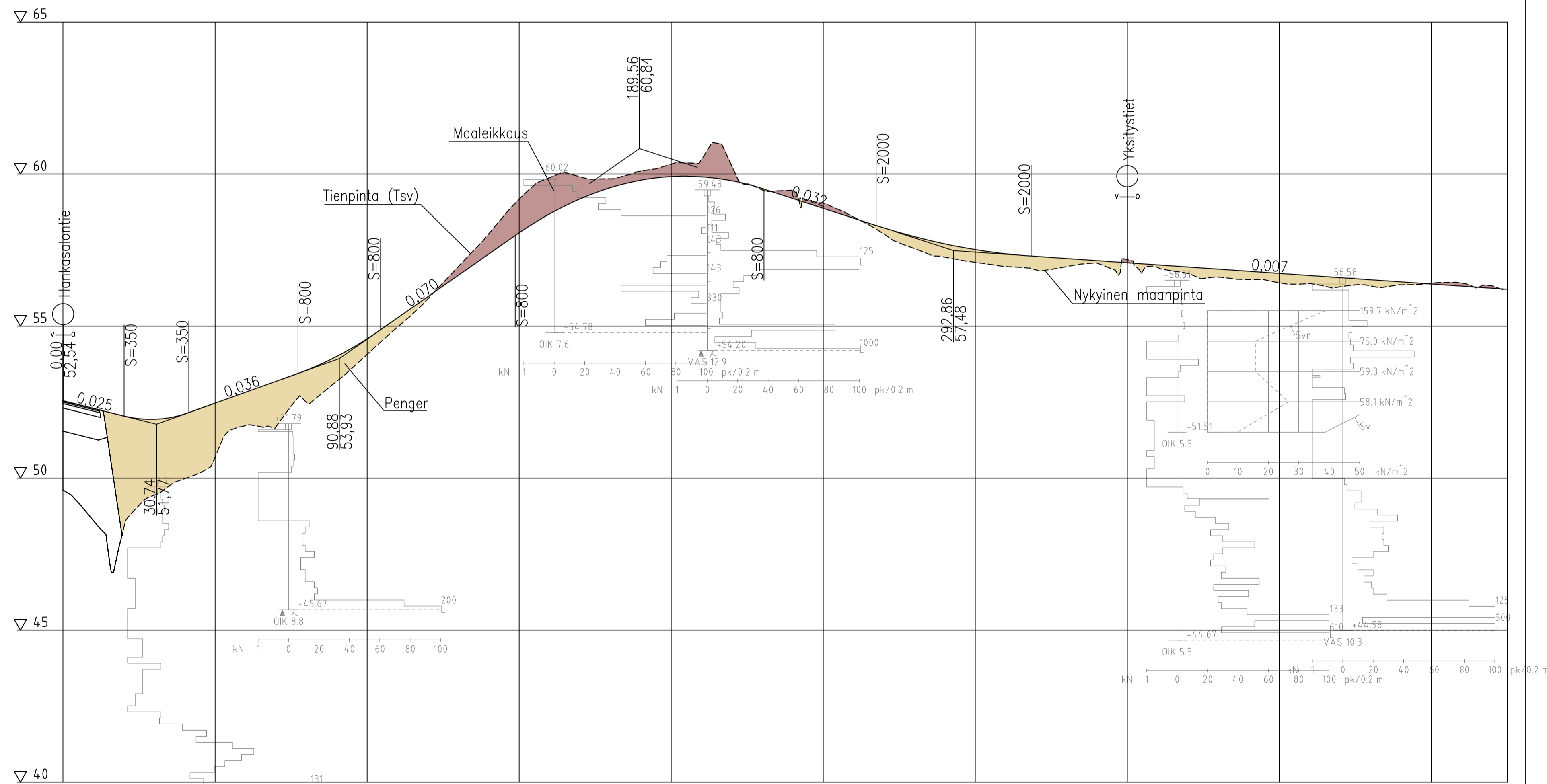

Päällysrakenne
Putkien perustamistapa
Kaivantokaltevuus/tuenta
Matka

Matka	20,072	21,322	35,885	27,176	44,216	81,85	36,858	50,966	160,117
Kaltevuus / pyöristysväde	-0,025	0,036	0,036	0,07	0,07	0,032	0,032	-0,007	-0,007
Tasausviivan korkeus	48,60	48,37	49,98	50,69	51,73	52,82	53,18	54,00	54,58
Maanpinnan korkeus	49,61	49,44	49,98	50,69	51,68	52,50	53,18	54,06	54,58
Kaarevuus	0,00	50,40	R=100	79,50	R=60	150	200	31,69	R=50
Ajoradan sivukaltevuus	0,00	0,00	0,00	0,00	0,00	0,00	0,00	0,00	0,00

Rakennuskohde Vihdin kunta Etelä-Nummelan yritysalue	Piirustuksen sisältö Pituusleikkaus Rajakulmankuja	Mittakaavat 1:1000/ 1:100
Suunnitteluala, työnnumero ja piirustuksen numero TKA P43240 XXX		Muutos
Tiedosto		
Päiväys 16.12.2022 Pääsuunn. Hyv.		Suunn./Piirt. N. Ollava Tarkastaja E. Sarvi Yhteyshenkilö E. Sarvi

